



**DRUCK  
raum  
2022**



**MODE | PROMOTION  
FIRMENBEKLEIDUNG  
SPORT & FREIZEIT**

 [zentrale@druckraum.at](mailto:zentrale@druckraum.at)  [www.druckraum.at](http://www.druckraum.at)



# Die Artikel der folgenden Marken sind im Katalog enthalten:

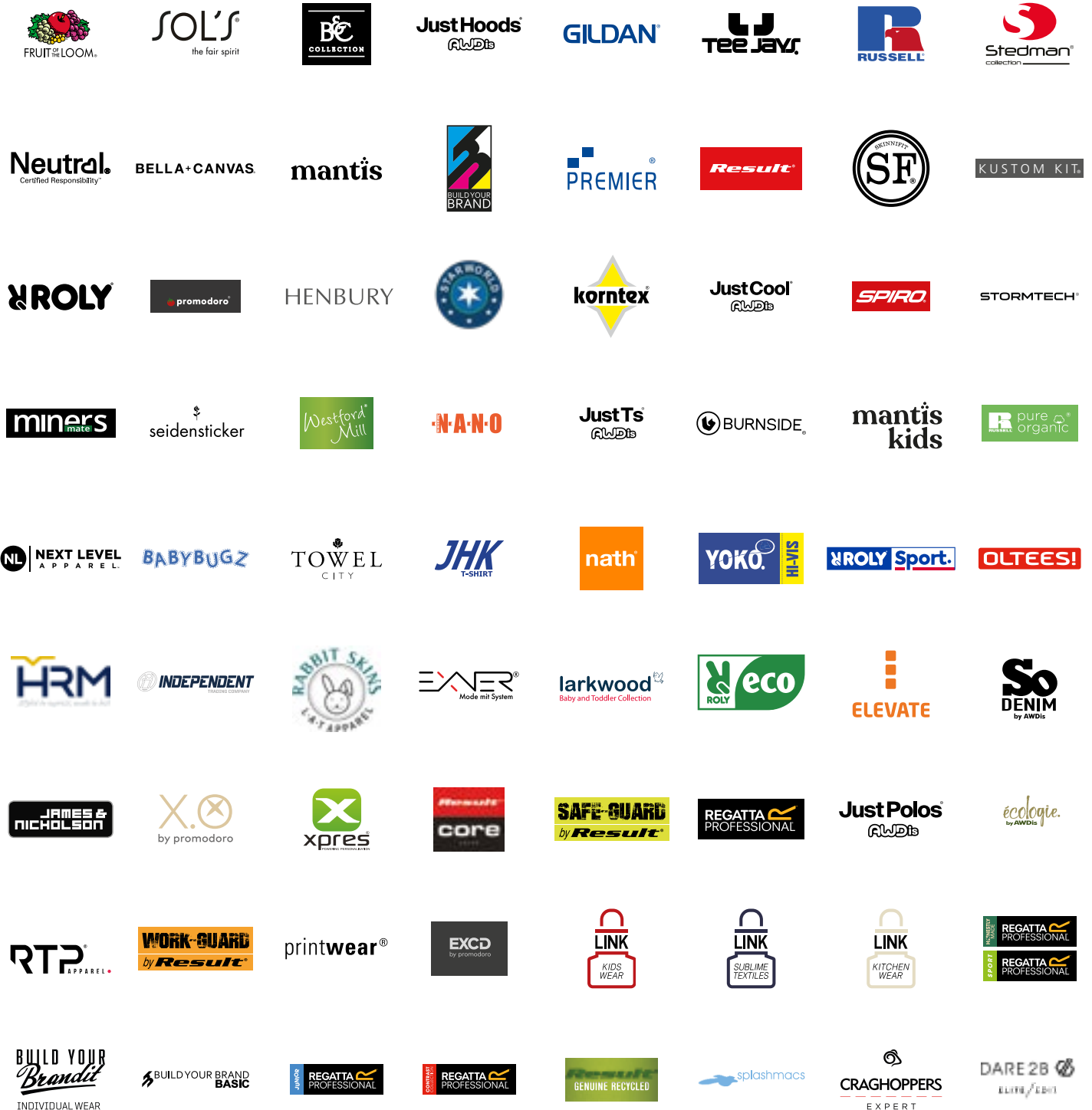

# ICONS

## MATERIAL



Bio-Baumwolle



(Anteilig) aus recycelten Materialien



Faire Arbeitsbedingungen



Fairtrade



PVC free



PFC free

## LABEL



Heraustrennbares (Nacken-) Label



Kein (Nacken-) Label

## PFLEGEHINWEISE



Bügelfrei



Bügelleicht



Knitterfrei



Pflegeleicht



Waschbarkeit



Max. 25 Wäschen bei 40°



Industriewäsche geeignet

## HIGH VISIBILITY



High-Vis



Reflektor-Elemente

## MADE IN



Made in EU



Made in Germany



Made in Italy

## BESONDERE EIGENSCHAFTEN



3-in-1



Abnehmbare Kapuze



Antibakteriell



Antipilling



Atmungsaktiv



Echtes Leder



Feuchtigkeitstransportierend



Große Größen



Kopfhörer-Ausgang



Schnelltrocknend



Stretch



Sublimierbar



Temperature regulating



UV Schutz



Anti UV Schutz



Veredelungszugang



Verschweißte / Versiegelte Nähte



Wasserabweisend



Wasserdicht



Wendbar



Winddicht

# INHALT

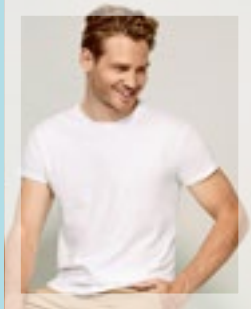

6-77 **01**  
Basic T-Shirts

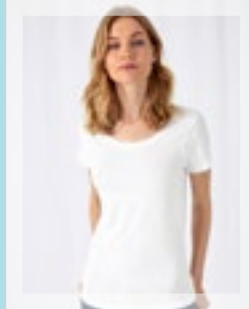

78-133 **02**  
Fashion T-Shirts

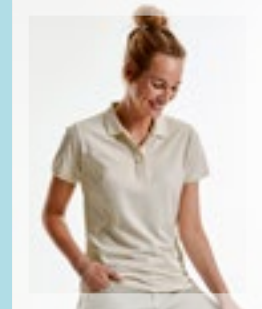

134-185 **03**  
Polo Shirts



186-251 **04**  
Sweat Shirts



252-279 **05**  
Sweat Jackets



280-303 **06**  
Fleece



304-327 **07**  
Westen



328-407 **08**  
Jacken



408-445 **09**  
Freizeit



446-471 **10**  
Babybekleidung

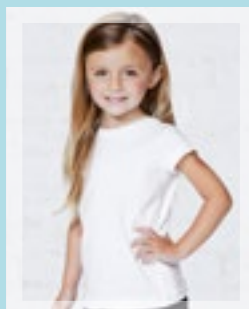

472-521 **11**  
Kinderbekleidung

Weitere wichtige  
Informationen finden Sie  
auf Katalogseite 522.

# 01 Basic T-Shirts



<u>Rundhals - Lightweight bis 150 g/m<sup>2</sup></u>	<u>7-30</u>
<u>Rundhals - Midweight 151 g/m<sup>2</sup> bis 179 g/m<sup>2</sup></u>	<u>31-47</u>
<u>Rundhals - Heavyweight ab 180 g/m<sup>2</sup></u>	<u>48-64</u>
<u>Ärmellos</u>	<u>65-71</u>
<u>Langarm</u>	<u>72-77</u>



**S9100** | ST9100 **Finest Cotton-T**

100% Baumwolle  
S, M, L, XL  
105 g/m<sup>2</sup> Stedman®

BLACK OPAL	CRIMSON RED	MARINA BLUE
SLATE GREY (SOLID)	WHITE	

Gekämmte Ringspinn-Baumwolle | Single-Jersey | Gerollter Kragen aus T-Shirt-Stoff | Nackenband | Doppelnähte an Saum und Ärmelsaum | Seitennähte | Kleines Größenetikett im Nacken | Pflegeetikett in der Seitennaht | Waschbar bei 40 °C



**S9110** | ST9110 **Finest Cotton-T Women**

100% Baumwolle  
S, M, L, XL  
105 g/m<sup>2</sup> Stedman®

BLACK OPAL	CRIMSON RED	MARINA BLUE
SLATE GREY (SOLID)	WHITE	

Gekämmte Ringspinn-Baumwolle | Single-Jersey | Body Fit | Gerollter Kragen aus T-Shirt-Stoff | Weiter, moderner Halsausschnitt | Nackenband | Doppelnähte an Saum und Ärmelsaum | Seitennähte | Kleines Größenetikett im Nacken | Pflegeetikett in der Seitennaht | Waschbar bei 40 °C



**NX6200** | 6200E **Poly/Cotton Crew Tee**

65% Polyester / 35% Baumwolle  
XS, S, M, L, XL, XXL, 3XL  
120 g/m<sup>2</sup> Next Level Apparel

ANTIQUE DENIM	ANTIQUE GOLD	ASH
BLACK	CHARCOAL (CVC)	INDIGO
ROYAL PINE	SHIRAZ	SILVER
SMOKED PAPRIKA	STONEWASH DENIM	STONEWASH GREEN
WHITE		

65 % Polyester/35 % gekämmte Ringspun-Baumwolle | Rundhalsausschnitt | Eingesetzter Kragen mit Ziernaht auf Vorderseite | Satin-Etikett | Seidige Qualität | Leicht | Geeignet für Sublimationsdruck



BELLA+CANVAS



**BL8413** | 8413 **Triblend Crew Neck T-Shirt Woman**

50% Polyester / 25% Baumwolle / 25% Viskose  
S, M, L, XL  
128 g/m<sup>2</sup> Bella

AQUA TRIBLEND (HEATHER)	BLUE TRIBLEND (HEATHER)	CHARCOAL-BLACK TRIBLEND (HEATHER)
EMERALD TRIBLEND (HEATHER)	GREEN TRIBLEND (HEATHER)	GREY TRIBLEND (HEATHER)
MAROON TRIBLEND (HEATHER)	NAVY TRIBLEND (HEATHER)	ORANGE TRIBLEND (HEATHER)
PURPLE TRIBLEND (HEATHER)	RED TRIBLEND (HEATHER)	TRUE ROYAL TRIBLEND (HEATHER)

50% Polyester / 25% gekämmte, ringgesponnene Baumwolle / 25% Viscose | Mit Seitennaht | Länger geschnitten | Leicht taillierte Passform | BellaCanvasTriblendT

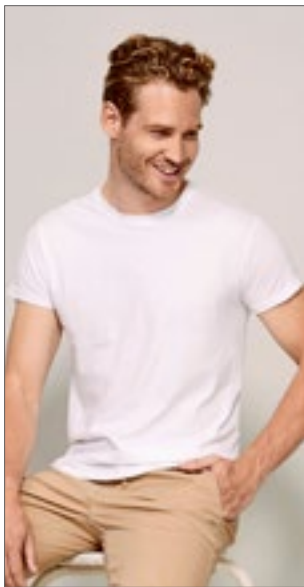

**L03564** | 03564 **Unisex Epic T-Shirt**

100% Baumwolle  
XS, S, M, L, XL, XXL, 3XL, 4XL  
140 g/m<sup>2</sup> SOL'S

DEEP BLACK	FRENCH NAVY	GREY MELANGE
RED	ROYAL BLUE	WHITE

Jersey 140 | 100% Bio-Baumwolle, 1x1 Ripp | Rundhals-T-Shirt | Kurze Ärmel | Schlauchware | Ripp-Kragen aus Baumwolle

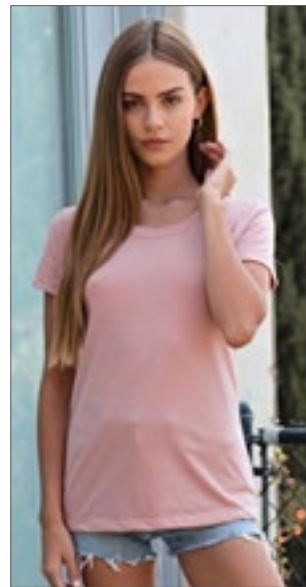

**NX1510** | 1510 **Ladies' Ideal T-Shirt**

60% Baumwolle / 40% Polyester  
XS, S, M, L, XL, XXL  
135 g/m<sup>2</sup> Next Level Apparel

ANTIQUE GOLD	BLACK	CANCUN
DARK GREY	DESERT PINK	HEATHER GREY
HOT PINK	MIDNIGHT NAVY	MINT
RED	ROYAL	SCARLET
TAHITI BLUE	WHITE	

Leichter Jersey aus Baumwolle und Polyester | 60% gekämmte Ringspun-Baumwolle / 40% Polyester | Rundhalsausschnitt | Eingesetzter 1x1-Feinripp-Kragen mit Deckstich vorn | Abreißetikett

# BASIC T-SHIRTS (RUNDHALS - LIGHTWEIGHT BIS 150 G/M<sup>2</sup>)



**BCTM055** | TM055 **Men's Triblend T-Shirt**

50% Polyester / 25% Baumwolle / 25% Viskose

S, M, L, XL, XXL, 3XL

130 g/m<sup>2</sup>

B&C

BLACK	HEATHER DARK GREY	HEATHER FOREST	HEATHER LIGHT GREY
HEATHER NAVY	HEATHER PURPLE	HEATHER ROYAL BLUE	NAVY
RED	WHITE		

TriBlend TEE mit Rundhalsausschnitt | Seitennähte sorgen für eine optimale Passform | Kragen- und Schulternähte sind mit einem weichen Kantenband verstärkt | Schmalere Kragen aus identischem Material für eine aktuelle Optik | Lockerer, entspannter Schnitt | Atmungsaktiv dank Baumwollmischung | Sehr langlebig, flexibel und knitterfrei dank Polyester | Neutrales Größenlabel ohne Branding | B&C Collection ist Mitglied der Fair Wear Foundation



**BCTW056** | TW056 **Women's Triblend T-Shirt**

50% Polyester / 25% Baumwolle / 25% Viskose

XS, S, M, L, XL, XXL

130 g/m<sup>2</sup>

B&C

BLACK	HEATHER DARK GREY	HEATHER FOREST	HEATHER LIGHT GREY
HEATHER NAVY	HEATHER PURPLE	HEATHER ROYAL BLUE	NAVY
RED	WHITE		

TriBlend TEE mit Rundhalsausschnitt | Seitennähte sorgen für eine optimale Passform | Die Kragennähte sind mit einem weichen Kantenband verstärkt | Schmalere Kragen aus identischem Material für eine moderne, aktuelle Optik | Lockerer, entspannter Schnitt | Bequem, atmungsaktiv und leicht zu tragen durch Baumwollmischung | Sehr langlebig, flexibel und faltenfrei dank Polyester | Neutrales Größenlabel ohne Branding | B&C Collection ist Mitglied der Fair Wear Foundation



**JN8008** | 8008 **Men's Basic-T**

100% Baumwolle

S, M, L, XL, XXL, 3XL

140 g/m<sup>2</sup>

James+Nicholson

ACID YELLOW	ASH (HEATHER)	BLACK	BLACK HEATHER
COBALT	CORAL	DARK GREEN	DARK ROYAL
GOLD YELLOW	GRAPHITE (SOLID)	GREY HEATHER	LIGHT DENIM MELANGE
LIME GREEN	NATURAL	NAVY	OLIVE
ORANGE	PETROL	RED	ROYAL
SKY BLUE	STEEL GREY	WHITE	WINE
YELLOW			

Herren T-Shirt in klassischer Form | 100% gekämmte, ringgesponnene Bio-Baumwolle, Single Jersey | Rundhalsausschnitt | Bündchen mit Elasthan | Tear off!® - Label



**JN8007** | 8007 **Ladies' Basic-T**

100% Baumwolle

XS, S, M, L, XL, XXL

120 g/m<sup>2</sup>

James+Nicholson

ACID YELLOW	ASH (HEATHER)	BLACK	BLACK HEATHER
COBALT	CORAL	DARK GREEN	DARK ROYAL
GOLD YELLOW	GRAPHITE (SOLID)	GREY HEATHER	LIGHT DENIM MELANGE
LIME GREEN	NATURAL	NAVY	OLIVE
ORANGE	PETROL	RED	ROYAL
SKY BLUE	STEEL GREY	WHITE	WINE
YELLOW			

Damen T-Shirt in klassischer Form | 100% gekämmte, ringgesponnene Bio-Baumwolle, Single Jersey | Halsferner Rundhalsausschnitt | Bündchen mit Elasthan | Leicht tailliert | Tear off!® - Label





**TEE JAYS**



**TJ1100** | 1100 **Power Tee**

100% Baumwolle  
XS, S, M, L, XL, XXL, 3XL, 4XL, 5XL  
140 g/m<sup>2</sup>

Tee Jays

BLACK	BRIGHT YELLOW	DARK GREY (SOLID)	FOREST GREEN
NAVY	RED	WHITE	

Besonders kardierte Bio-Baumwolle | 2-lagiger Kragen mit Elasthan | Nackenband von Schulter zu Schulter | Abreißbares Nackenetikett

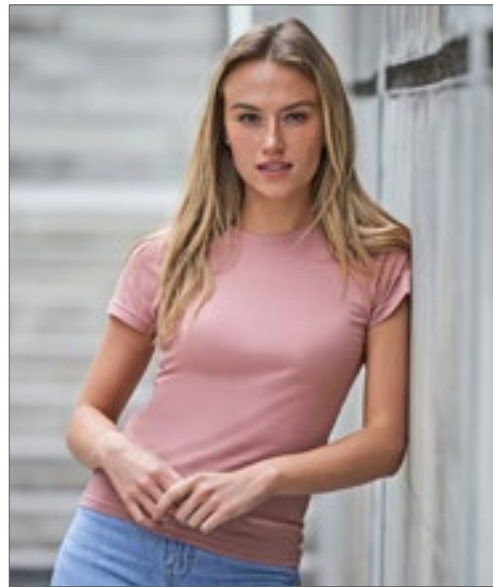

**JustTs**  
AWDiS



**JT100F** | JT100F **Women's The 100 T**

100% Baumwolle (Heather Grey: 90% Baumwolle / 10% Viskose)  
XS, S, M, L, XL, XXL  
140 g/m<sup>2</sup>

Just Ts

BURGUNDY	COMBAT GREEN	DEEP BLACK	DUSTY PINK
DUSTY PURPLE	HEATHER GREY	INK BLUE	MUSTARD
OXFORD NAVY	SKY BLUE	TWILIGHT PURPLE	WHITE

Gekämmte Ringspun-Baumwolle | Damenschnitt mit Seitennähten | Kurze eingesetzte Ärmel | Nur Größenetikett für einfaches Rebranding – Schwarz mit Farbcodierung für Damen | Oberfläche für Druck oder Stickerei geeignet | Nackenband | Gerippter Rundhalsausschnitt | Ärmel und unterer Saum mit Zwillingsnadelstich-Detail | Seitennähte



**JustTs**  
AWDiS

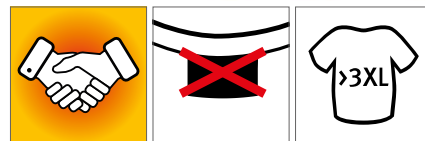

**JT100** | JT100 **The 100 T**

100% Baumwolle (Heather Grey: 90% Baumwolle / 10% Viskose)  
S, M, L, XL, XXL, 3XL, 4XL, 5XL, 6XL  
140 g/m<sup>2</sup>

Just Ts

S, M, L, XL, XXL, 3XL, 4XL, 5XL, 6XL

DEEP BLACK	WHITE
------------	-------

S, M, L, XL, XXL, 3XL

AZURE BLUE	BABY PINK	BURGUNDY
CARAMEL TOFFEE	CHARCOAL	COMBAT GREEN
DUSTY GREEN	DUSTY PINK	DUSTY PURPLE
EARTHY GREEN	FIRE RED	HEATHER GREY
INK BLUE	JADE	KELLY GREEN
LAVENDER	MANGO TANGO	MOONDUST GREY
MUSTARD	NUDE	OXFORD NAVY
PEPPERMINT	ROYAL BLUE	SHERBET LEMON
SKY BLUE	TWILIGHT PURPLE	VANILLA MILKSHAKE
WILD MULBERRY		

Gekämmte Ringspun-Baumwolle | Moderne Passform | Kurze Ärmel | Nur Größenetikett für einfaches Rebranding – Schwarz mit Farbcodierung für Unisex | Oberfläche für Druck oder Stickerei geeignet | Nackenband | Gerippter Rundhalsausschnitt | Ärmel und unterer Saum mit Zwillingsnadelstich-Detail | Seitennähte

# BASIC T-SHIRTS (RUNDHALS - LIGHTWEIGHT BIS 150 G/M<sup>2</sup>)



**NEW**

**JAMES & NICHOLSON**



**JN8002** | 8002 **Men's-T**

100% Baumwolle  
S, M, L, XL, XXL, 3XL  
140 g/m<sup>2</sup>

James+Nicholson

BLACK	GREY HEATHER	NAVY	RED
WHITE			

Gekämmte, ringgesponnene Bio-Baumwolle, Single Jersey | Halsferner Rundhalsausschnitt und Ärmel mit Rollsaum | Tear off!® - Label

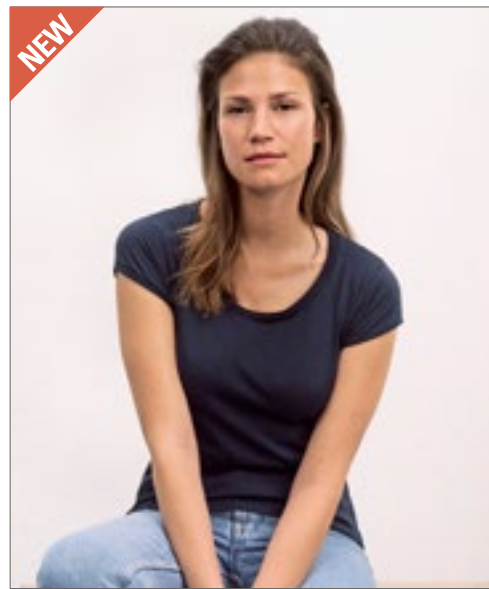

**NEW**

**JAMES & NICHOLSON**



**JN8001** | 8001 **Ladies'-T**

100% Baumwolle  
XS, S, M, L, XL, XXL  
120 g/m<sup>2</sup>

James+Nicholson

BLACK	GREY HEATHER	NAVY	RED
WHITE			

Gekämmte, ringgesponnene Bio-Baumwolle, Single Jersey | Halsferner Rundhalsausschnitt und Ärmel mit Rollsaum | Tear off!® - Label | Leicht tailliert



**X.O.**  
by promodoro



**XO1400** | 1400 **Men's Roundneck T-Shirt**

100% Baumwolle  
XS, S, M, L, XL, XXL, 3XL  
140 g/m<sup>2</sup>

X.O by Promodoro

AZUR BLUE	BERRY	BLACK	BRIGHT ROSE
FRENCH NAVY	HEATHER BLACK	HEATHER GREY	HEATHER NAVY
OLIVE	PETROL	STEEL GREY (SOLID)	WHITE

Gekämmte Baumwolle | Elegantes weiches Griffgefühl | Elastisch | Kragenfassung in self fabric | Neutrales Grössenetikett | Verstärkte Schulternähte | Doppelnähte | Seitennähte | Schmal geschnitten



**X.O.**  
by promodoro



**XO1505** | 1505 **Women's Roundneck T-Shirt**

100% Baumwolle  
XS, S, M, L, XL, XXL, 3XL  
140 g/m<sup>2</sup>

X.O by Promodoro

AZUR BLUE	BERRY	BLACK	BRIGHT ROSE
FRENCH NAVY	HEATHER BLACK	HEATHER GREY	HEATHER NAVY
OLIVE	PETROL	STEEL GREY (SOLID)	WHITE

Gekämmte Baumwolle | Elegantes weiches Griffgefühl | Elastisch | Kragenfassung in self fabric | Neutrales Grössenetikett | Verstärkte Schulternähte | Doppelnähte | Seitennähte | Schmal geschnitten



**ROLY**



**RY7129** | CA7129

**Sublima T-Shirt**

100% Polyester  
S, M, L, XL, XXL  
140 g/m<sup>2</sup>

Roly

WHITE 01

Kurzarm | Rundhalsausschnitt | Krageneinfassung im gleichen Material | Seitennähte | Polyester mit Baumwolltouch | Ideal zum sublimieren | Abnehmbarer Größensticker



KUSTOM KIT.



**K507** | KK507

**Fashion Fit Cotton Tee**

100% Baumwolle (Heather Grey, Dark Grey Marl):  
85% Baumwolle / 15% Viskose)  
XS, S, M, L, XL, XXL, 3XL  
140 g/m<sup>2</sup>

Kustom Kit

BLACK	DARK GREY MARL	HEATHER GREY
NAVY	WHITE	

1x1 Ripp-Kragen | Nacken- und Schulterband aus identischem Material | Abgestepter, vorderer Halsbesatz | Saum und Ärmelbündchen mit Doppelnaht | Kustom Kit® - Abreißetikett am Nacken



**JHK**  
T-SHIRT



**JHK150SB** | SBTSMAN

**Men's Subli T-Shirt**

100% Polyester  
XS, S, M, L, XL, XXL, 3XL  
140 g/m<sup>2</sup>

JHK

SUBLI WHITE

Seitennähte | Doppelte Nähte an Kragen, Ärmeln und Bund | Band von Schulter zu Schulter | Lycra® im Bündchen



**B&C**  
COLLECTION



**BCTM062** | TM062

**Men's Sublimation T-Shirt**

100% Polyester  
S, M, L, XL, XXL, 3XL  
140 g/m<sup>2</sup>

B&C

WHITE

TEE-Material mit Baumwoll-Feeling aus 100% Polyester | Geeignet für Sublimationsdruck | Seitennähte sorgen für eine optimale Passform | Kragen- und Schulternähte sind mit einem weichen Kantenband verstärkt | Schmalere Kragen aus identischem Material für eine moderne, aktuelle Optik | Langlebig, flexibel und knitterfrei dank Polyester-Gewebe | Blickdichter Stoff | Neutrales Größenlabel ohne Branding | B&C Collection ist Mitglied der Fair Wear Foundation



**B&C**  
COLLECTION



**BCTW063** | TW063

**Women's Sublimation T-Shirt**

100% Polyester  
XS, S, M, L, XL, XXL  
140 g/m<sup>2</sup>

B&C

WHITE

100% Polyester „cotton-feel“ TEE mit Rundhalsausschnitt | Seitennähte sorgen für eine optimale Passform | Die Kragennähte sind mit einem weichen Kantenband verstärkt | Schmalere Kragen aus identischem Material für eine moderne, aktuelle Optik | Haltbar, flexibel und knitterfrei dank Polyester-Gewebe | Neutrales Größenlabel ohne Branding | B&C Collection ist Mitglied der Fair Wear Foundation

# BASIC T-SHIRTS (RUNDHALS - LIGHTWEIGHT BIS 150 G/M<sup>2</sup>)



**BEST SELLER**



**BCTM042** | TM042 **Men's Inspire T**  
 100% Baumwolle (Sport Grey: 90% Baumwolle / 10% Viskose)  
**S, M, L, XL, XXL, 3XL**  
 140 g/m<sup>2</sup>

B&C

ATOLL	BLACK	DARK GREY (SOLID)	FUCHSIA
GOLD	KHAKI	LIGHT GREY	MILLENNIAL KHAKI
MILLENNIAL PINK	NAVY	ORANGE	REAL GREEN
RED	ROYAL BLUE	SPORT GREY (HEATHER)	URBAN ORANGE
URBAN PURPLE	WHITE		

100% gekämmte, ringgesponnene Bio-Baumwolle | Seitennähte sorgen für eine optimale Passform | Medium-Fit | Dünne Kragenrippe | Kragen- und Schulternähte sind mit einem weichen Kantenband verstärkt | Neutrales Größenlabel ohne Branding | B&C Collection ist Mitglied der Fair Wear Foundation



**BEST SELLER**



**BCTW043** | TW043 **Women's Inspire T**  
 100% Baumwolle (Sport Grey: 90% Baumwolle / 10% Viskose)  
**XS, S, M, L, XL, XXL**  
 140 g/m<sup>2</sup>

B&C

ATOLL	BLACK	DARK GREY (SOLID)	FUCHSIA
GOLD	KHAKI	LIGHT GREY	MILLENNIAL KHAKI
MILLENNIAL PINK	NAVY	ORANGE	REAL GREEN
RED	ROYAL BLUE	SPORT GREY (HEATHER)	URBAN ORANGE
URBAN PURPLE	WHITE		

100% gekämmte, ringgesponnene Bio-Baumwolle | Rundhalsausschnitt | Seitennähte sorgen für eine optimale Passform | Medium-Fit | Schmalere Kragen aus Ripp-Strick für eine moderne, aktuelle Optik | Die Kragennähte sind mit einem weichen Kantenband verstärkt | Neutrales Größenlabel ohne Branding | B&C Collection ist Mitglied der Fair Wear Foundation



**NEW**

**BUILD YOUR BRAND BASIC**



**BYBB010** | BB010 **Basic Round Neck T-Shirt**  
 100% Baumwolle  
**XS, S, M, L, XL, XXL, 3XL, 4XL, 5XL**  
 140 g/m<sup>2</sup>

Build Your Brand Basic

BLACK	BURGUNDY	CHARCOAL
COBALTBLUE	HEATHER GREY	NAVY
OLIVE	SAND	TAXI YELLOW
WHITE		

Single Jersey | Regular fit | Gerippter Rundhalsausschnitt | Kurze, eingesetzte Ärmel



**NEW**

**BUILD YOUR BRAND BASIC**



**BYBB012** | BB012 **Ladies' Basic Tee**  
 100% Baumwolle  
**XS, S, M, L, XL, XXL, 3XL, 4XL, 5XL**  
 140 g/m<sup>2</sup>

Build Your Brand Basic

BLACK	BURGUNDY	CHARCOAL
CHERRY	HEATHER GREY	NAVY
OLIVE	PINK	TEAL
WHITE		

Single Jersey | Regular Fit | Gerippter Rundhalsausschnitt | Kurze, eingesetzte Ärmel



**NEW**

**BUILD YOUR BRAND BASIC**

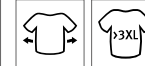

**BYBB013** | BB013 **Ladies' Wide Neck Tee**  
 100% Baumwolle  
**XS, S, M, L, XL, XXL, 3XL, 4XL, 5XL**  
 140 g/m<sup>2</sup>

Build Your Brand Basic

BLACK	BURGUNDY	CHARCOAL
CHERRY	HEATHER GREY	NAVY
OLIVE	PINK	TEAL
WHITE		

Single Jersey | Loose Fit | Rundhalsausschnitt | Weiter Ausschnitt, kann über eine Schulter gezogen werden | Kurze, angeschnittene Ärmel



**S9400** | ST9400 **Shawn Slub Crew Neck**

100% Baumwolle  
S, M, L, XL, XXL  
140 g/m<sup>2</sup>

Stedman®

BLACK OPAL	CRIMSON RED	POWDER BLUE	POWDER GREY
SLATE GREY (SOLID)	WHITE		



**S9500** | ST9500 **Sharon Slub Crew Neck Women**

100% Baumwolle  
S, M, L, XL  
140 g/m<sup>2</sup>

Stedman®

BLACK OPAL	CRIMSON RED	POWDER GREY	TRUE BLUE
WHITE			

Ringspinn-Baumwolle | Slub-Garn für strukturierte Optik | Single Jersey | Verstärkte Schulternaht | Eingefasster Halsausschnitt | Handstiche an Ärmelabschluss und Saum | Schulter-Nackenband | Pflegeetikett in der Seitennaht | Kleines Größenetikett im Nacken | Seitennähte | Normal Fit | Waschbar bis 40 °C

Weiche Baumwolle aus Slub-Garn mit individueller Knötchenstruktur | Verstärkte Schulternaht | Schmäler Ripp-Kragen | Weiter, moderner Halsausschnitt | Handstiche an Ärmelabschluss und Saum | Schulter-Nackenband | Pflegeetikett in der Seitennaht | Kleines Größenetikett im Nacken | Seitennähte | Normal Fit | Waschbar bis 40 °C

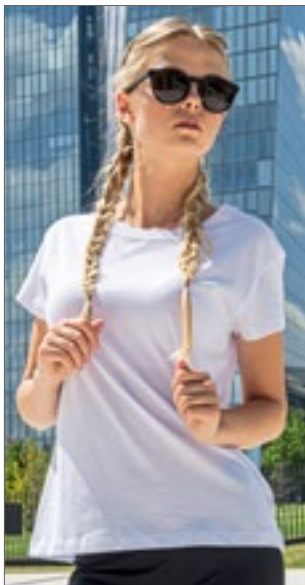

**BY052** | BY052 **Ladies' Box Tee**

100% Baumwolle (Heather Grey: 90% Baumwolle / 10% Viskose), (Charcoal: 60% Baumwolle / 40% Polyester)  
XS, S, M, L, XL, XXL, 3XL, 4XL, 5XL  
140 g/m<sup>2</sup>

Build Your Brand

XS, S, M, L, XL, XXL, 3XL, 4XL, 5XL

BLACK	PINK	WHITE
-------	------	-------

XS, S, M, L, XL

OLIVE
-------

Neutrales Größenlabel ohne Branding | Für Nackendruck geeignet | Ripp-Bündchen am Halsausschnitt



**BY005** | BY005 **Light T-Shirt Round Neck**

100% Baumwolle (Grey: 90% Baumwolle / 10% Viskose), (Charcoal: 60% Baumwolle / 40% Polyester)  
S, M, L, XL, XXL, 3XL, 4XL, 5XL  
140 g/m<sup>2</sup>

Build Your Brand

S, M, L, XL, XXL, 3XL, 4XL, 5XL

NAVY	OLIVE
------	-------

S, M, L, XL, XXL

BLACK	CHARCOAL (HEATHER)	HEATHER GREY
-------	--------------------	--------------

WHITE
-------

Single-Jersey | Neutrales Größenlabel ohne Branding, für Nackendruck geeignet | Set-In-Ärmel | Nackenband | Schmales Halsbündchen | Doppelnähte am Saum | Lang und schmal geschnitten

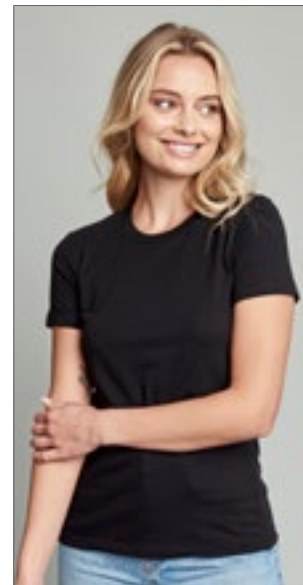

**NX3900** | 3900 **Ladies' Boyfriend Tee**

100% Baumwolle (Heather Grey: 90% Baumwolle / 10% Polyester)  
XS, S, M, L, XL, XXL, 3XL  
145 g/m<sup>2</sup>

Next Level Apparel

BLACK	HEATHER GREY	HEAVY METAL
MIDNIGHT NAVY	RED	WHITE

Feine Jerseyware | 100% gekämmte Ringspun-Baumwolle (Heather Grey: 90% Baumwolle / 10% Polyester) | Rundhalsausschnitt | Eingesetzter 1x1-Feinrippkragen | Abreißetikett

# BASIC T-SHIRTS (RUNDHALS - LIGHTWEIGHT BIS 150 G/M<sup>2</sup>)



## BCTU01B | TU01B #Organic E150 T-Shirt

100% Baumwolle (Heather Grey: 90% Baumwolle / 10% Viskose)

XS, S, M, L, XL, XXL, 3XL, 4XL, 5XL

145 g/m<sup>2</sup>

B&C

XS, S, M, L, XL, XXL, 3XL, 4XL, 5XL

BLACK PURE	HEATHER GREY	NAVY BLUE	RED
ROYAL	WHITE		

XS, S, M, L, XL, XXL, 3XL

APPLE GREEN	ASPHALT	BLUE FOG	BURGUNDY
FOREST GREEN	LIME	MAGENTA PINK	MOCHA
OFF WHITE	PURE ORANGE	RADIANT PURPLE	SAGE
SOFT ROSE	YELLOW FIZZ		

Unisex | Single-Jersey | Kurze Ärmel | Rundhalsausschnitt | Normale Passform | 100% einlaufvorbehandelte Bio-Baumwolle, ringgesponnen und gekämmt | Röhrenförmige Konstruktion | Dünne Kragenrippe | Nackenband | Sichtbares Nackenetikett „Hallo, ich bin Bio“ | Einfaches Branding: Kein B&C-Etikett | Widerstandsfähige Qualität | Weiches Handgefühl | Glatte und weiche Oberfläche | Abreißetikett

## BCTW02B | TW02B Women's #Organic E150 T-Shirt

100% Baumwolle (Heather Grey: 90% Baumwolle / 10% Viskose)

XS, S, M, L, XL, XXL, 3XL

145 g/m<sup>2</sup>

B&C

XS, S, M, L, XL, XXL, 3XL

BLACK PURE	HEATHER GREY	NAVY BLUE	RED
ROYAL	WHITE		

XS, S, M, L, XL, XXL

APPLE GREEN	ASPHALT	BLUE FOG	BURGUNDY
FOREST GREEN	LIME	MAGENTA PINK	MOCHA
OFF WHITE	PURE ORANGE	RADIANT PURPLE	SAGE
SOFT ROSE	YELLOW FIZZ		

Einlaufvorbehandelte, ringgesponnene, gekämte Bio-Baumwolle | Single-Jersey | Rundhalsausschnitt | Normale Passform | Seitennähte | Dünne Kragenrippe | Einfaches Branding: Kein B&C-Etikett | Widerstandsfähige Qualität und ultraweiches Handgefühl | Abreißetikett in der Seitennäht



BELLA+CANVAS



## BL6400CVC | 6400CVC Women's Relaxed CVC Short Sleeve Tee

52% Baumwolle / 48% Polyester

S, M, L, XL, XXL

145 g/m<sup>2</sup>

Bella

S, M, L, XL, XXL

DARK GREY HEATHER

S, M, L, XL

ATHLETIC HEATHER	BLACK HEATHER	DEEP HEATHER
HEATHER DEEP TEAL	HEATHER FRENCH VANILLA	HEATHER MAUVE
HEATHER MUSTARD	HEATHER NATURAL	HEATHER NAVY
HEATHER PINK GRAVEL	HEATHER SAGE	HEATHER SUNSET

Gekämte und ringgesponnene Airlume-Baumwolle | Mit Seitennäht | Lockere Passform | Abreißetikett | Einlaufvorbehandelt | Melierte Struktur

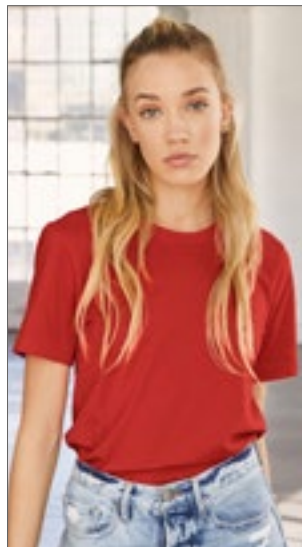

BELLA+CANVAS



## BL6400 | 6400 Women's Relaxed Jersey Short Sleeve Tee

100% Baumwolle

S, M, L, XL, XXL

145 g/m<sup>2</sup>

Bella

S, M, L, XL, XXL

BLACK	WHITE
-------	-------

S, M, L, XL

DARK GREY SOLID	GOLD	LAVENDER BLUE
LAVENDER DUST	MAROON	MILITARY GREEN
MUSTARD	NAVY	PINK
RED	ROYAL PURPLE	SAGE
SAND DUNE	TEAL	TERRACOTTA

Gekämte und ringgesponnene Airlume-Baumwolle | Mit Seitennäht | Lockere Passform | Abreißetikett | Einlaufvorbehandelt



NL NEXT LEVEL APPAREL



## NX6610 | 6610 Ladies' CVC T-Shirt

60% Baumwolle / 40% Polyester

XS, S, M, L, XL, XXL

145 g/m<sup>2</sup>

Next Level Apparel

BLACK	CHARCOAL (CVC)	DARK HEATHER GREY (CVC)
MIDNIGHT NAVY (CVC)	RED (CVC)	WHITE

CVC-Jersey | 60% gekämte Ringspun-Baumwolle / 40% Polyester | Rundhalsausschnitt | Eingesetzter 1x1-Feinripp-CVC-Kragen | Abreißetikett

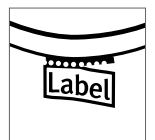

**NX6210** | 6210 **Men's CVC T-Shirt**

60% Baumwolle / 40% Polyester

XS, S, M, L, XL, XXL, 3XL, 4XL

145 g/m<sup>2</sup>

Next Level Apparel

XS, S, M, L, XL, XXL, 3XL, 4XL

BLACK	BONDI BLUE (CVC)	CARDINAL (CVC)
CHARCOAL (CVC)	DARK HEATHER GREY (CVC)	ICE BLUE (CVC)
INDIGO (CVC)	KELLY GREEN (CVC)	MIDNIGHT NAVY (CVC)
MILITARY GREEN (CVC)	ORANGE (CVC)	PURPLE RUSH (CVC)
RED (CVC)	ROYAL (CVC)	SILK (CVC)
STONE GREY (CVC)	STORM (CVC)	TAHITI BLUE (CVC)
TURQUOISE (CVC)	WHITE	

XS, S, M, L, XL, XXL, 3XL

TEAL

CVC-Jersey | 60% gekämmte Ringspun-Baumwolle / 40% Polyester | Rundhalsausschnitt | Eingesetzter 1x1-Feinripp-CVC-Kragen | Abreißetikett

**NL** | NEXT LEVEL APPAREL



**NX6010** | 6010 **Men's Tri-Blend T-Shirt**

50% Polyester / 25% Baumwolle / 25% Viskose

**S, M, L, XL, XXL, 3XL**

145 g/m<sup>2</sup>

Next Level Apparel

ENVY (TRI-BLEND)	HEATHER WHITE (TRI-BLEND)	INDIGO (TRI-BLEND)
MILITARY GREEN (TRI-BLEND)	PREMIUM HEATHER (TRI-BLEND)	VINTAGE BLACK (TRI-BLEND)
VINTAGE NAVY (TRI-BLEND)	VINTAGE PURPLE (TRI-BLEND)	VINTAGE RED (TRI-BLEND)
VINTAGE ROYAL (TRI-BLEND)	VINTAGE TURQUOISE (TRI-BLEND)	

Triblend-Jersey | 50 % Polyester/25 % gekämmte Ringspun-Baumwolle/25 % Viskose | Rundhalsausschnitt | Eingesetzter 1x1-Feinripp-Kragen aus Triblend-Gewebe | Satin-Label

**BEST SELLER**



**NL** | NEXT LEVEL APPAREL



**NX6410** | 6410 **Men's Sueded T-Shirt**

60% Baumwolle / 40% Polyester

**XS, S, M, L, XL, XXL, 3XL**

145 g/m<sup>2</sup>

Next Level Apparel

BANANA CREAM	BLACK	CARDINAL
COOL BLUE	DARK HEATHER GREY (SUEDED)	ENVY (SUEDED)
HEATHER CHARCOAL (SUEDED)	HEATHER COOL BLUE (SUEDED)	HEATHER FOREST GREEN (SUEDED)
HEATHER MAROON (SUEDED)	HEATHER METAL (SUEDED)	HEAVY METAL
LIGHT GREY (SOLID)	MIDNIGHT NAVY	MILITARY GREEN (SUEDED)
RED	ROYAL	SAND
TAHITI BLUE (SUEDED)	WHITE	

Velours-Jersey | 60% gekämmte Ringspun-Baumwolle / 40% Polyester | Rundhalsausschnitt | Eingesetzter 1x1-Feinripp-Velourskragen | Satin-Label







**RTP**  
APPAREL



**RTP03254** | 03254 **Men's Tempo T-Shirt 145 gsm (Pack of 10)**

100% Baumwolle (Grey Melange: 85% Baumwolle / 15% Viskose)

**S, M, L, XL, XXL, 3XL**

145 g/m<sup>2</sup>

RTP Apparel

DEEP BLACK	FRENCH NAVY	GREY MELANGE	WHITE
------------	-------------	--------------	-------

Ringspun-Baumwolle | Vorbehandeltes T-Shirt für Digitaldruck | Rundhalsausschnitt | Schlauchware | Enzymbehandlung für ein weiches Gefühl | Gerippter Kragen | Nackenband | Bio-Baumwolle | Kein Etikett am Ausschnitt | Tearaway®-Etikett an den Seitennähten/Schultern | Nur in Packungen erhältlich | Keine Rückgabe möglich | Der Druckbereich befindet sich 5 cm von der Unterseite des Kragens entfernt, in der Mitte der Vorderseite des Shirts | Druckbereich (Höhe x Breite) Größe: S (49 x 34 cm), M (51 x 36 cm), L (52 x 38 cm), XL (52 x 40 cm), XXL (55 x 42 cm), 3XL (58 x 44 cm) | Hinweise zur Lagerung und Handhabung: Stabile Temperatur unter 30 °C, Luftfeuchtigkeit ca. 65 %, staubfreie Umgebung, sorgfältige Handhabung (nicht reiben/dehnen) | Bedrucken mit allen herkömmlichen digitalen Textildirektdruckmaschinen möglich, nicht geeignet für Maschinen mit integrierter Vorbehandlung | Zusätzliche Druckinformationen: Je trockener die Baumwolle, desto besser die Farbbrillanz. Wenn die Shirts in einem Raum mit hoher Luftfeuchtigkeit gelagert werden, ist es ratsam, das Shirt vor dem Drucken 3 – 5 Sekunden vorzupressen. Das Shirt kann vorgepresst werden und Sie können sofort oder innerhalb der nächsten 30 Minuten mit dem Bedrucken beginnen.



**RTP**  
APPAREL



**RTP03255** | 03255 **Women's Tempo T-Shirt 145 gsm (Pack of 10)**

100% Baumwolle (Grey Melange: 85% Baumwolle / 15% Viskose)

**XS, S, M, L, XL, XXL**

145 g/m<sup>2</sup>

RTP Apparel

DEEP BLACK	FRENCH NAVY	GREY MELANGE	WHITE
------------	-------------	--------------	-------

Ringgesponnene Baumwolle | Vorbehandeltes T-Shirt für Digitaldruck | Rundhalsausschnitt | Seitennähte | Enzymbehandlung für ein weiches Gefühl | Gerippter Kragen | Nackenband | Bio-Baumwolle | Kein Etikett am Ausschnitt | Tearaway®-Etikett an den Seitennähten/Schultern | Nur in Packungen erhältlich | Keine Rückgabe möglich | Der Druckbereich befindet sich 5 cm von der Unterseite des Kragens entfernt, in der Mitte der Vorderseite des Shirts | Druckbereich (Höhe x Breite) Größe: XS (41 x 26 cm), S (42 x 28 cm), M (44 x 29 cm), L (46 x 30 cm), XL (47 x 32 cm), XXL (48 x 33 cm) | Hinweise zur Lagerung und Handhabung: Stabile Temperatur unter 30 °C, Luftfeuchtigkeit ca. 65 %, staubfreie Umgebung, sorgfältige Handhabung (nicht reiben/dehnen) | Bedrucken mit allen herkömmlichen digitalen Textildirektdruckmaschinen möglich, nicht geeignet für Maschinen mit integrierter Vorbehandlung | Zusätzliche Druckinformationen: Je trockener die Baumwolle, desto besser die Farbbrillanz. Wenn die Shirts in einem Raum mit hoher Luftfeuchtigkeit gelagert werden, ist es ratsam, das Shirt vor dem Drucken 3 – 5 Sekunden vorzupressen. Das Shirt kann vorgepresst werden und Sie können sofort oder innerhalb der nächsten 30 Minuten mit dem Bedrucken beginnen.



**JHK**  
T-SHIRT



**JHK152** | T9RLCMF **Ladies' Regular Comfort T-Shirt**

100% Baumwolle (Grey Melange: 85% Baumwolle / 15% Viskose), (Heather Farben: 65% Polyester / 35% Baumwolle), (Denim Heather: 60% Baumwolle / 40% Polyester), (Fluor: 100% Polyester)

**S, M, L, XL, XXL**

145 g/m<sup>2</sup>

JHK

AZALEA	AZURE	BLACK	BOTTLE GREEN HEATHER
BURGUNDY	BURGUNDY HEATHER	CARDINAL	CHARCOAL HEATHER
CHOCOLATE	DENIM HEATHER	FUCHSIA	FUCHSIA FLUOR
GOLD	GREY MELANGE	KELLY GREEN	LAVENDER HEATHER
LIME	MINT GREEN	MUSTARD HEATHER	NAVY
ORANGE	PINK	PURPLE	RASPBERRY
RED	ROYAL BLUE	SKY	TURQUOISE
TURQUOISE HEATHER	WHITE		

Single-Jersey | Körpernahe Passform

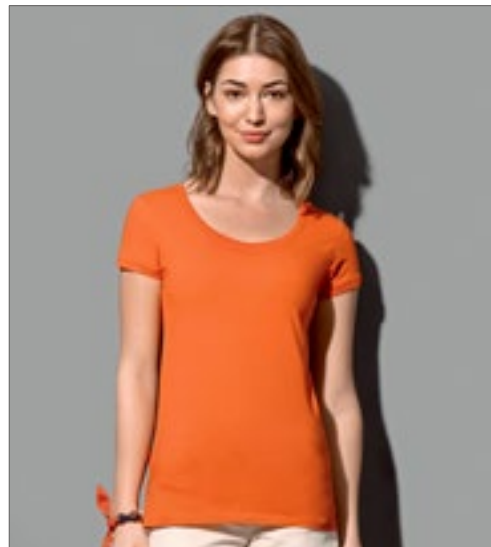

**Stedman**  
collection



**S9120** | ST9120 **Megan Crew Neck Women**

100% Baumwolle

**XS, S, M, L, XL**

145 g/m<sup>2</sup>

Stedman®

BLACK OPAL	MARINA BLUE	WHITE
------------	-------------	-------

**S, M, L, XL**

CRIMSON RED	CUPCAKE PINK	GREY HEATHER	PUMPKIN
-------------	--------------	--------------	---------

Gekämmte, ringgesponnene Baumwolle | Kurze, moderne Ärmel mit schmalen Ripp-Bündchen | Kontrastfarbendes Nackenband in Cupcake Pink (bei Shirtfarbe Cupcake Pink: Nackenband in Marina Blue) | Schmalere Ripp-Kragen | Weiter Halsausschnitt | Waschbar bis 40 °C | Body Fit

# BASIC T-SHIRTS (RUNDHALS - LIGHTWEIGHT BIS 150 G/M<sup>2</sup>)



BELLA+CANVAS



## BL6004 | 6004 Women's The Favorite T-Shirt

100% Baumwolle (Athletic Heather: 90% Baumwolle / 10% Polyester), (Heather Farben: 52% Baumwolle / 48% Polyester)

S, M, L, XL  
145 g/m<sup>2</sup>

Bella

ATHLETIC HEATHER	BERRY	BLACK
CORAL	DARK GREY HEATHER	KELLY GREEN
MAROON	NAVY	ORANGE
RED	TEAL	TEAM PURPLE
TRUE ROYAL	WHITE	YELLOW

Gekämmte, ringgesponnene Baumwolle | Schulterband | Lang geschnitten | Eng geschnittene Ärmel | Mit Seitennaht | Für den Einzelhandel geeignet



ROLY



## RY6424 | CA6424 Atomic 150 T-Shirt

100% Baumwolle (Heather Grey: 85% Baumwolle / 15% Viskose)

S, M, L, XL, XXL, 3XL, 4XL, 5XL  
150 g/m<sup>2</sup>

Roly

S, M, L, XL, XXL, 3XL, 4XL, 5XL

BLACK 02 WHITE 01

S, M, L, XL, XXL, 3XL

HEATHER GREY 58	KELLY GREEN 20	NAVY BLUE 55
ORANGE 31	RED 60	ROSETTE 78
ROYAL BLUE 05	TURQUOISE 12	YELLOW 03

Single-Jersey | T-Shirt mit doppellagigem runden Halsauschnitt | Verstärkte, verdeckte Nähte an Hals und Schulter | Ohne Seitennähte (tubular)



NL NEXT LEVEL APPAREL



## NX6710 | 6710 Ladies' Tri-Blend T-Shirt

50% Polyester / 25% Baumwolle / 25% Viskose

S, M, L, XL, XXL  
145 g/m<sup>2</sup>

Next Level Apparel

ENVY (TRI-BLEND)	HEATHER WHITE (TRI-BLEND)	MILITARY GREEN (TRI-BLEND)
PREMIUM HEATHER (TRI-BLEND)	PURPLE RUSH (TRI-BLEND)	VINTAGE BLACK (TRI-BLEND)
VINTAGE NAVY (TRI-BLEND)	VINTAGE RED (TRI-BLEND)	VINTAGE ROYAL (TRI-BLEND)
VINTAGE TURQUOISE (TRI-BLEND)		

Triblend-Jersey | 50 % Polyester/25 % gekämmte Ringspun-Baumwolle/25 % Viskose | Rundhalsauschnitt | Eingesetzter 1x1-Feinripp-Kragen aus Triblend-Gewebe mit Deckstich vorn | Satin-Label



Stedman collection



NEW COLOUR

474

## S2020 | ST2020 Classic-T Organic Unisex

100% Baumwolle (Grey Heather: 85% Baumwolle / 15% Viskose)

XXS, XS, S, M, L, XL, XXL, 3XL, 4XL, 5XL  
145 g/m<sup>2</sup>

Stedman®

XXS, XS, S, M, L, XL, XXL, 3XL, 4XL, 5XL

BLACK OPAL	BRIGHT ROYAL	GREY HEATHER	NAVY BLUE
SCARLET RED	WHITE		

XXS, XS, S, M, L, XL, XXL, 3XL

KIWI GREEN	REAL GREY
------------	-----------

100% Ringspinn-Bio-Baumwolle | Single Jersey | Schulter-Nackenband | Schlauchware | Größen- und Pflegeetikett im Nacken



Stedman collection



474

## S2620 | ST2620 Classic-T Organic Fitted Women

100% Baumwolle (Grey Heather: 85% Baumwolle / 15% Viskose)

XS, S, M, L, XL  
145 g/m<sup>2</sup>

Stedman®

BLACK OPAL	BRIGHT ROYAL	GREY HEATHER	KIWI GREEN
NAVY BLUE	REAL GREY	SCARLET RED	WHITE

100% Ringspinn-Bio-Baumwolle | Single-Jersey | Body Fit | Nackenband | Seitennähte | Größen- und Pflegeetikett im Nacken

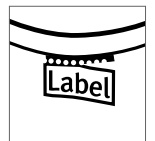

**NX3600** | 3600 **Men's Crew Neck T-Shirt**

100% Baumwolle (Heather Grey: 90% Baumwolle / 10% Polyester)

**XS, S, M, L, XL, XXL, 3XL, 4XL**  
145 g/m<sup>2</sup>

Next Level Apparel

**XS, S, M, L, XL, XXL, 3XL, 4XL**

BLACK	CARDINAL	COOL BLUE
CREAM	FOREST GREEN	HEATHER GREY
HEAVY METAL	INDIGO	KELLY GREEN
LIGHT BLUE	LIGHT GREY (SOLID)	LIGHT PINK
MAROON	MIDNIGHT NAVY	MILITARY GREEN
RED	ROYAL	TAHITI BLUE
TURQUOISE	WHITE	

**XS, S, M, L, XL, XXL, 3XL**

GRAPHITE BLACK	OATMEAL
----------------	---------

Feine Jerseyware | 100% gekämmte Ringspun-Baumwolle (Heather Grey: 90% Baumwolle / 10% Polyester) | Rundhalsausschnitt | Eingesetzter 1x1-Feinripp-Kragen | Abreißetikett

# BASIC T-SHIRTS (RUNDHALS - LIGHTWEIGHT BIS 150 G/M<sup>2</sup>)



NEW  
COLOUR

## BCTU01T | TU01T T-Shirt #E150

100% Baumwolle (Sport Grey: 85% Baumwolle / 15% Viskose),  
(Ash: 99% Baumwolle / 1% Viskose)

XS, S, M, L, XL, XXL, 3XL, 4XL, 5XL

145 g/m<sup>2</sup>

B&C

XS, S, M, L, XL, XXL, 3XL, 4XL, 5XL

BLACK	NAVY BLUE	RED
ROYAL BLUE	SPORT GREY (HEATHER)	WHITE

XS, S, M, L, XL, XXL, 3XL

APRICOT	ASH (HEATHER)	ATOLL
AZURE	BEAR BROWN	BLACK PURE
BOTTLE GREEN	BURGUNDY	COBALT BLUE
DARK GREY (SOLID)	DEEP RED	DENIM
DIVA BLUE	ELECTRIC BLUE	FIRE RED
FUCHSIA	GOLD	KELLY GREEN
LIGHT NAVY	MILLENNIAL KHAKI	MILLENNIAL PINK
NATURAL	NAVY	ORANGE
ORCHID GREEN	PISTACHIO	RADIANT PURPLE
REAL TURQUOISE	SAND	SKY BLUE
SOLAR YELLOW	TURQUOISE	URBAN KHAKI
URBAN PURPLE	USED BLACK	

100% einlaufvorbehandelte, ringgesponnene Baumwolle | Kurz-ärmeliges T-Shirt in zeitgemäßem Look mit unveränderter B&C-Stoffqualität (150 g) seit 20 Jahren | Moderne Mainstream-Passform | Röhrenförmige Konstruktion | Dünne Kragenrippe | Nackenband | Satin-Label | 100% ringgesponnene Baumwolle | Single-Jersey | Einlaufvorbehandelt | Widerstandsfähige Qualität | Sehr weiche und ebene Oberfläche | B&C Collection ist Mitglied der Fair Wear Foundation

BEST  
SELLER



NEW  
COLOUR

## BCTW02T | TW02T Women's T-Shirt #E150

100% Baumwolle (Sport Grey: 85% Baumwolle / 15% Viskose),  
(Ash: 99% Baumwolle / 1% Viskose)

XS, S, M, L, XL, XXL, 3XL

145 g/m<sup>2</sup>

B&C

XS, S, M, L, XL, XXL, 3XL

BLACK	NAVY BLUE	RED
ROYAL BLUE	SPORT GREY (HEATHER)	WHITE

XS, S, M, L, XL, XXL

APRICOT	ASH (HEATHER)	ATOLL
AZURE	BEAR BROWN	BLACK PURE
BOTTLE GREEN	BURGUNDY	COBALT BLUE
DARK GREY (SOLID)	DEEP RED	DENIM
DIVA BLUE	ELECTRIC BLUE	FIRE RED
FUCHSIA	GOLD	KELLY GREEN
LIGHT NAVY	MILLENNIAL KHAKI	MILLENNIAL PINK
NATURAL	NAVY	ORANGE
ORCHID GREEN	PISTACHIO	RADIANT PURPLE
REAL TURQUOISE	SAND	SKY BLUE
SOLAR YELLOW	TURQUOISE	URBAN KHAKI
URBAN PURPLE	USED BLACK	

100% einlaufvorbehandelte, ringgesponnene Baumwolle | Kurz-ärmeliges Damen-T-Shirt in zeitgemäßem Look mit unveränderter B&C-Stoffqualität (150 g) seit 20 Jahren | Moderne Mainstream-Passform | Seitennähte | Dünne Kragenrippe | Satin-Label | 100% ringgesponnene Baumwolle | Single-Jersey | Einlaufvorbehandelt | Widerstandsfähige Qualität | Sehr weiche und ebene Oberfläche | B&C Collection ist Mitglied der Fair Wear Foundation

BEST  
SELLER





## BELLA+CANVAS



### CV3001CVC | 3001CVC Unisex Heather CVC Short Sleeve Tee

52% Baumwolle / 48% Polyester (Athletic Heather, Heather Black: 90% Baumwolle / 10% Polyester)

XS, S, M, L, XL, XXL

145 g/m<sup>2</sup>

Canvas

ATHLETIC HEATHER	DARK GREY HEATHER	DEEP HEATHER
HEATHER AQUA	HEATHER AUTUMN	HEATHER BLACK
HEATHER BLUE	HEATHER BROWN	HEATHER CARDINAL
HEATHER CLAY	HEATHER COLUMBIA BLUE	HEATHER DEEP TEAL
HEATHER DUST	HEATHER DUSTY BLUE	HEATHER FOREST
HEATHER FRENCH VANILLA	HEATHER GREEN	HEATHER ICE BLUE
HEATHER KELLY	HEATHER MAROON	HEATHER MAUVE
HEATHER MIDNIGHT NAVY	HEATHER MILITARY GREEN	HEATHER MINT
HEATHER MUSTARD	HEATHER NATURAL	HEATHER NAVY
HEATHER OLIVE	HEATHER PEACH	HEATHER PINK GRAVEL
HEATHER RED	HEATHER SEA GREEN	HEATHER STONE
HEATHER STORM	HEATHER SUNSET	HEATHER YELLOW GOLD

Gekämmte Ringspun-Baumwolle, Athletic Heather und Black Heather: gekämmte Ringspun-Airlume-Baumwolle | Modernes, leicht körperbetontes Basic T-Shirt | Hochwertiger Strick-Jersey | Sehr weiches Baby-Knit-Single-Jersey | Mit Seitennaht | Leicht körperbetonte Passform | Unisex | Schulterband



## BELLA+CANVAS



### CV3001 | 3001 Unisex Jersey Short Sleeve Tee

100% Baumwolle

XS, S, M, L, XL, XXL

145 g/m<sup>2</sup>

Canvas

ASPHALT (SOLID)	ATLANTIC	AUTUMN
BLACK	BROWN	CORAL
DARK GREY	DEEP TEAL	FOREST
GOLD	KELLY	LAVENDER BLUE
LAVENDER DUST	MAROON	MAUVE (SOLID)
MILITARY GREEN	MUSTARD	NAVY
ORANGE	POPPY	RED
ROYAL PURPLE	SAGE	SAND DUNE
SOFT PINK	SPRING GREEN	STORM
STROBE	SUNSET	TEAL
TEAM PURPLE	TERRACOTTA	TRUE ROYAL
VINTAGE BLACK	WHITE	YELLOW

Gekämmte Ringspun-Baumwolle | Modernes, leicht körperbetontes Basic T-Shirt | Hochwertiger Strickjersey | Sehr weiches Baby-Knit-Single-Jersey | Mit Seitennaht | Leicht körperbetonte Passform | Unisex | Schulterband

# BASIC T-SHIRTS (RUNDHALS - LIGHTWEIGHT BIS 150 G/M<sup>2</sup>)

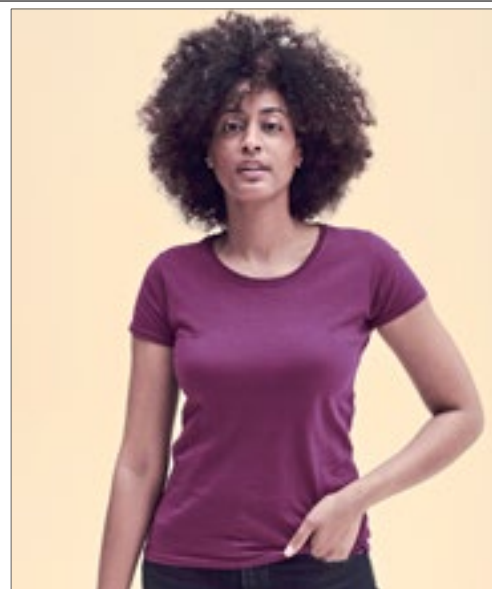
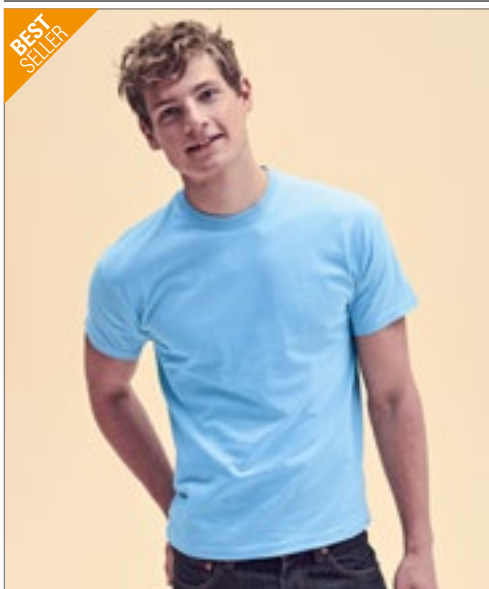

**F110** | 61-082-0 **Original T**

100% Baumwolle (Heather Grey: 97% Baumwolle / 3% Polyester)  
**S, M, L, XL, XXL, 3XL, 4XL, 5XL**  
 145 g/m<sup>2</sup> (White: 140 g/m<sup>2</sup>)

**S, M, L, XL, XXL, 3XL, 4XL, 5XL**

BLACK	HEATHER GREY	NAVY	WHITE
-------	--------------	------	-------

**S, M, L, XL, XXL, 3XL**

AZURE BLUE	BOTTLE GREEN	BRICK RED	BURGUNDY
CLASSIC OLIVE	DEEP NAVY	FUCHSIA	KELLY GREEN
LIGHT GRAPHITE (SOLID)	LIME	ORANGE	PURPLE
RED	ROYAL BLUE	SKY BLUE	SUNFLOWER
YELLOW			

Rundhalsausschnitt gerippt mit gleichfarbigem Nackenband | Höhere Maschendichte für verbesserte Bedruckbarkeit

**F111** | 61-420-0 **Ladies' Original T**

100% Baumwolle (Heather Grey: 97% Baumwolle / 3% Polyester)  
**XS, S, M, L, XL, XXL**  
 145 g/m<sup>2</sup> (White: 140 g/m<sup>2</sup>)

**XS, S, M, L, XL, XXL**

AZURE BLUE	BLACK	BOTTLE GREEN	BRICK RED
BURGUNDY	CLASSIC OLIVE	DEEP NAVY	FUCHSIA
HEATHER GREY	KELLY GREEN	LIGHT GRAPHITE (SOLID)	LIME
NAVY	ORANGE	PURPLE	RED
ROYAL BLUE	SKY BLUE	SUNFLOWER	WHITE
YELLOW			

Rundhalsausschnitt gerippt mit gleichfarbigem Nackenband | Seitennähte | Höhere Maschendichte



**Z155M** | R-155M-0 **Men's Slim T**

100% Baumwolle  
**S, M, L, XL, XXL**  
 145 g/m<sup>2</sup> (White: 140 g/m<sup>2</sup>)

APPLE	BLACK	BOTTLE GREEN	BRIGHT ROYAL
CANDY PINK	CLASSIC RED	CONVOY GREY (SOLID)	FRENCH NAVY
FUCHSIA	LIME	ORANGE	TURQUOISE
WHITE	YELLOW		

Ringgesponnene Baumwolle | Schlauchwarenausführung (Light Oxford mit Seitennähten) | Nackenband | Moderne Farbpalette

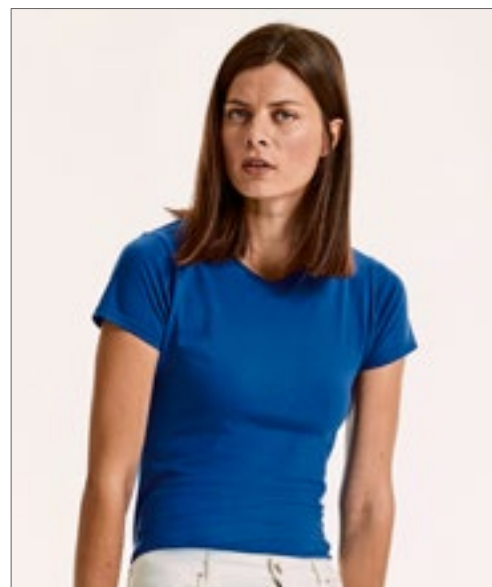

**Z155F** | R-155F-0 **Ladies' Slim T**

100% Baumwolle  
**XS, S, M, L, XL**  
 145 g/m<sup>2</sup> (White: 140 g/m<sup>2</sup>)

APPLE	BLACK	BOTTLE GREEN	BRIGHT ROYAL
CANDY PINK	CLASSIC RED	CONVOY GREY (SOLID)	FRENCH NAVY
FUCHSIA	LIME	ORANGE	TURQUOISE
WHITE	YELLOW		

Ringgesponnene Baumwolle | Seitennähte für eine feminine Passform | Nackenband | Moderne Farbpalette



**RY6661** | CA6661 **Women's Fox T-Shirt**

65% Polyester / 35% Baumwolle  
**S, M, L, XL, XXL**  
 150 g/m<sup>2</sup>

Roly

**RY6660** | CA6660 **Men's Fox T-Shirt**

65% Polyester / 35% Baumwolle  
**S, M, L, XL, XXL, 3XL**  
 150 g/m<sup>2</sup>

Roly

- HEATHER BLACK 243
- HEATHER BOTTLE GREEN 257
- HEATHER DENIM 255
- HEATHER GARNET RED 256
- HEATHER MUSTARD 39
- HEATHER TURQUOISE 246

- HEATHER BLACK 243
- HEATHER BOTTLE GREEN 257
- HEATHER DENIM 255
- HEATHER GARNET RED 256
- HEATHER MUSTARD 39
- HEATHER TURQUOISE 246

Single-Jersey | Kurzarm | Melange-Gewebe | 1x1 Ripp Rundhalskragen | Nackenband | Schlauchware | Herausreißbares Label

Single-Jersey | Kurzarm | Melange-Gewebe | 1x1 Ripp Rundhalskragen | Nackenband | Schlauchware | Herausreißbares Label

# BASIC T-SHIRTS (RUNDHALS - LIGHTWEIGHT BIS 150 G/M<sup>2</sup>)



**L03582** | 03582 **Men's Crusader T-Shirt**

100% Baumwolle  
XS, S, M, L, XL, XXL, 3XL, 4XL  
150 g/m<sup>2</sup>

SOL'S

XS, S, M, L, XL, XXL, 3XL, 4XL

ASH (HEATHER)	BOTTLE GREEN	DEEP BLACK	FRENCH NAVY
GREY MELANGE	RED	ROYAL BLUE	WHITE

XS, S, M, L, XL, XXL, 3XL

APPLE GREEN	AQUA	BURGUNDY	DENIM
FUCHSIA	GOLD	HEATHER BEIGE	HEATHER LIGHT GREEN
HEATHER PINK	KELLY GREEN	KHAKI	MOUSE GREY (SOLID)
NATURAL	ORANGE	ORCHID PINK	PALE PINK

Jersey 150 | 100 % Bio-Baumwolle mit natürlichem Enzym, halbgekämmt, 1x1-Ripp | Rundhals-T-Shirt | Kurze Ärmel | Schlauchware | Reinigungsband am Nacken | Ripp-Kragen aus Baumwolle



**L03581** | 03581 **Women's Crusader T-Shirt**

100% Baumwolle  
S, M, L, XL, XXL, 3XL  
150 g/m<sup>2</sup>

SOL'S

S, M, L, XL, XXL, 3XL

ASH (HEATHER)	BOTTLE GREEN	DEEP BLACK	FRENCH NAVY
GREY MELANGE	RED	ROYAL BLUE	WHITE

S, M, L, XL, XXL

APPLE GREEN	AQUA	BURGUNDY	DENIM
FUCHSIA	GOLD	HEATHER BEIGE	HEATHER LIGHT GREEN
HEATHER PINK	KELLY GREEN	KHAKI	MOUSE GREY (SOLID)
NATURAL	ORANGE	ORCHID PINK	PALE PINK

Jersey 150 | 100 % Bio-Baumwolle mit natürlichem Enzym, halbgekämmt, 1x1-Ripp | Rundhals-T-Shirt | Kurze Ärmel | Schlauchware | Reinigungsband am Nacken | Ripp-Kragen aus Baumwolle

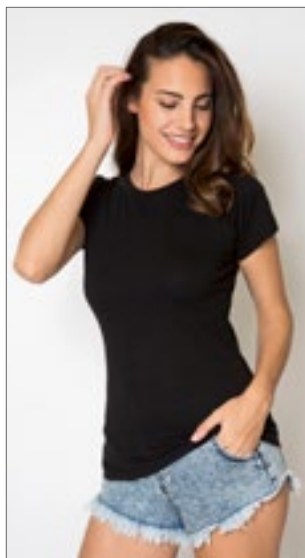

**NH141** | K22 WOMAN **Women's T-Shirt**

100% Baumwolle  
S, M, L, XL, XXL  
145 g/m<sup>2</sup>

Nath

BLACK	BUBBLEGUM	DEEP NAVY
GREEN	PINK	RED
ROYAL	TURQUOISE	WHITE
YELLOW		

Halbgekämmt Baumwolle | Schmäler Ripp-Kragen | Rundhalsausschnitt mit gleichfarbigem Nackenband | Seitennähte | Körperbetonter Schnitt

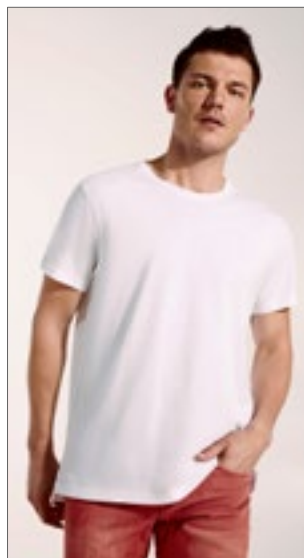

**RY0396** | CA0396 **Terrier T-Shirt**

100% Baumwolle  
S, M, L, XL, XXL  
150 g/m<sup>2</sup>

Roly

EBONY 231	FLOOD GREEN 41	MUSTARD 30
NAVY BLUE 55	RED 60	ROYAL BLUE 05
WHITE 01		

Kurzarm | Schräg melierter Stoff | Rundhals | Overlock Ziernähte | Durchgehendes Schulterband in Kontrastfarbe | Seitennähte mit Overlocknähten | Seitenschlitze | Verlängertes Rückenteil | Herausreißbares Label



**G64EZ0** | 64EZ0 **Softstyle Adult EZ Print T-Shirt**

100% Baumwolle  
S, M, L, XL, XXL, 3XL  
150 g/m<sup>2</sup>

Gildan

GRAVEL	NAVY	PITCH BLACK
WHITE		

100% Ringspun-Baumwolle | Ultraglatte, enzymgewaschene Qualität | Hohe Nahtdichte für eine glattere Druckoberfläche | Moderne, klassische Passform | 5/8-Zoll gesäumter Kragen | Nacken- und Schulterband | Abreißetikett | Ärmel und unterer Saum mit Zwillingsnadel | Viertelumdrehung zur Vermeidung von Mittelfalte



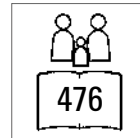

**L01825** | 01825 **Women's Regent T-Shirt**  
100% Baumwolle (Grey Melange: 85% Baumwolle / 15% Viskose), (Ash: 98% Baumwolle / 2% Viskose)  
**S, M, L, XL, XXL, 3XL**  
150 g/m<sup>2</sup> SOL'S

**S, M, L, XL, XXL, 3XL**

DEEP BLACK	FRENCH NAVY	GREY MELANGE	MOUSE GREY (SOLID)
NAVY	ORANGE	RED	ROYAL BLUE
WHITE			

**S, M, L, XL, XXL**

APPLE GREEN	APRICOT	AQUA	ARMY
ASH (HEATHER)	ATOLL BLUE	BOTTLE GREEN	BURGUNDY
CORAL	DARK GREY (SOLID)	DARK PURPLE	DENIM
DUCK BLUE	FUCHSIA	GOLD	KELLY GREEN
LEMON	ORCHID PINK	PURE GREY	SKY BLUE

Kurze Ärmel | Figurbetonter Schnitt | Geschnitten und genäht | Halbgekämmte, ringgesponnene Baumwolle | Nackenband | Gerippter Kragen

**L150** | 11380 **Regent T-Shirt 150**  
100% Baumwolle (Grey Melange: 85% Baumwolle / 15% Viskose), (Ash: 98% Baumwolle / 2% Viskose)  
**XXS, XS, S, M, L, XL, XXL, 3XL, 4XL**  
150 g/m<sup>2</sup> SOL'S

**XXS, XS, S, M, L, XL, XXL, 3XL, 4XL**

DEEP BLACK	GREY MELANGE	NAVY	ORANGE
RED	ROYAL BLUE	WHITE	

**XXS, XS, S, M, L, XL, XXL**

ARMY	ATOLL BLUE	DARK PURPLE	FUCHSIA
LEMON	ORCHID PINK	PALE PINK	SAND
SKY BLUE			

**XXS, XS, S, M, L, XL, XXL, 3XL**

APPLE GREEN	AQUA	ASH (HEATHER)	DENIM
GOLD	KELLY GREEN		

**XS, S, M, L, XL, XXL**

APRICOT	BURGUNDY	CHOCOLATE	DUCK BLUE
EARTH	EMERALD	KHAKI	LIGHT GREY (SOLID)
LIGHT PURPLE	MEDIUM PINK	NATURAL	NEW LIME
PALE YELLOW	PURE GREY	SAGE GREEN	TANGO RED
ZINC (SOLID)			

**XS, S, M, L, XL, XXL, 3XL, 4XL**

FRENCH NAVY	MOUSE GREY (SOLID)
-------------	--------------------

**XS, S, M, L, XL, XXL, 3XL**

BOTTLE GREEN	DARK GREY (SOLID)
--------------	-------------------

Kragenbündchen mit Elasthan | Verstärkendes Nackenband | Schlauchware | Halbgekämmte Ringspun-Baumwolle

# BASIC T-SHIRTS (RUNDHALS - LIGHTWEIGHT BIS 150 G/M<sup>2</sup>)



**EA001** | EA001 **Cascades Organic Tee**

100% Baumwolle  
S, M, L, XL, XXL, 3XL, 4XL, 5XL, 6XL  
150 g/m<sup>2</sup>

Ecologie

S, M, L, XL, XXL, 3XL, 4XL, 5XL, 6XL

ARCTIC WHITE | JET BLACK

S, M, L, XL, XXL

BOTTLE GREEN	BURGUNDY	CHARCOAL	FIRE RED
HEATHER GREY	INK BLUE	MUSTARD	NATURAL
NAVY	OLIVE GREEN	ROYAL BLUE	SAND DUNE
SOFT PEACH	SUN YELLOW		

100% Bio-Baumwolle | Single-Jersey | Eingesetzte Ärmel | Rundhalsausschnitt | Modische Passform | Gerippter Kragen | Nackenband | Seitennähte | Saum und Ärmel mit Zwillingsnadel-Detail | Größenetikett nur für einfaches Rebranding



**EA001F** | EA001F **Cascades Organic Women's Tee**

100% Baumwolle  
XS, S, M, L, XL  
150 g/m<sup>2</sup>

Ecologie

ARCTIC WHITE	BOTTLE GREEN	BURGUNDY	CHARCOAL
FIRE RED	HEATHER GREY	INK BLUE	JET BLACK
NAVY	SUN YELLOW		

100% Bio-Baumwolle | Single-Jersey | Eingesetzte Ärmel | Rundhalsausschnitt | Modische Passform | Gerippter Kragen | Nackenband | Seitennähte | Saum und Ärmel mit Zwillingsnadel-Detail | Größenetikett nur für einfaches Rebranding



**BY086** | BY086 **Ladies' Merch T-Shirt**

100% Baumwolle  
XS, S, M, L, XL, XXL, 3XL, 4XL, 5XL  
150 g/m<sup>2</sup>

Build Your Brand

BLACK | WHITE

Taillierter Fit | Klassischer Rundhalsausschnitt | Kurze Ärmel



**mantis**  
**one**  
by mantis



**P130** | M130 **One T**

100% Baumwolle (Charcoal Grey Melange: 60% Baumwolle / 40% Polyester)  
XS, S, M, L, XL, XXL  
150 g/m<sup>2</sup>

Mantis

BLACK	CHARCOAL GREY MELANGE	LIGHT DENIM
NAVY	STONE	WHITE

Zertifizierung als Bio-Baumwolle in Arbeit | Single-Jersey | Unisex | Unisex-T-Shirt | Raglan-Ärmel | Halseinfassung mit Doppelnaht | Gerader Saum | Abreißetikett

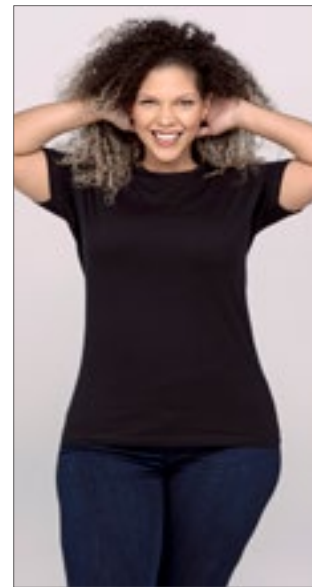

**JHK601** | CURVS150 **Ladies' Curves T-Shirt**

100% Baumwolle (Grey Melange: 85% Baumwolle / 15% Viskose)  
S (44), M (46), L (48), XL (50/52)  
150 g/m<sup>2</sup>

JHK

BLACK	FUCHSIA	GREY MELANGE
LIME	NAVY	RED
ROYAL BLUE	TURQUOISE	WHITE

Körpernahe Passform | Rundhalsausschnitt | Single-Jersey | Doppelte Nähte an den Bündchen und am Saum | 1x1 Ripp-Kragen



SOL'S  
the fair spirit

## L149 | 00553 Regent Fit T-Shirt

100% Baumwolle (Heather Pink, Heather Sky, Charcoal Melange, Heather Oxblood, Heather Khaki, Heather Denim: 60% Baumwolle / 40% Polyester), (Grey Melange: 85% Baumwolle / 15% Viskose)

**XS, S, M, L, XL, XXL**

150 g/m<sup>2</sup>

SOL'S

ANCIENT PINK	AQUA	CHARCOAL MELANGE
DARK GREY (SOLID)	DEEP BLACK	DUCK BLUE
FRENCH NAVY	GREY MELANGE	HEATHER DENIM
HEATHER KHAKI	HEATHER OXBLOOD	HEATHER PINK
HEATHER SKY	HONEY	KELLY GREEN
OXBLOOD	PURE GREY	RED
ROYAL BLUE	TERRACOTTA	WHITE



100% halbgekämmte Ringspun-Baumwolle | Verstärkendes Nackenband | Rundhalskragen aus Elasthan-Ripp | Kurze Ärmel | Geschnitten und genäht | Passgenauer Schnitt | Größenlabel ohne Markenbranding im Nacken

## L02758 | 02758 Women's Round Neck Fitted T-Shirt Regent

100% Baumwolle (Heather Oxblood, Heather Pink, Heather Denim, Heather Sky, Heather Khaki, Charcoal Melange: 60% Baumwolle / 40% Polyester), (Grey Melange: 85% Baumwolle / 15% Viskose)

**S, M, L, XL, XXL**

150 g/m<sup>2</sup>

SOL'S

ANCIENT PINK	AQUA	CHARCOAL MELANGE
DARK GREY (SOLID)	DEEP BLACK	DUCK BLUE
FRENCH NAVY	GREY MELANGE	HEATHER DENIM
HEATHER KHAKI	HEATHER OXBLOOD	HEATHER PINK
HEATHER SKY	KELLY GREEN	OXBLOOD
PURE GREY	RED	ROYAL BLUE
TERRACOTTA	WHITE	



Halbgekämmte Ringspun-Baumwolle | Gerippter Rundhalsauschnitt | Kurze Ärmel | Geschnitten und genäht | Nackenband | Kein Label

## L131 | 01182 Men's T-Shirt Mixed

65% Polyester / 35% Baumwolle

**S, M, L, XL, XXL**

150 g/m<sup>2</sup>

SOL'S

CHARCOAL MELANGE	GREY MELANGE	HEATHER BLUE
HEATHER BURGUNDY	HEATHER GREEN	HEATHER NAVY
HEATHER RED		



65% Polyester / 35% halbgekämmte Ringspun-Baumwolle | Kurze Ärmel | Geschnitten und genäht | Geeignet für Sublimationsdruck

## L132 | 01181 Women's T-Shirt Mixed

65% Polyester / 35% Baumwolle

**S, M, L, XL, XXL**

150 g/m<sup>2</sup>

SOL'S

CHARCOAL MELANGE	GREY MELANGE	HEATHER BLUE
HEATHER BURGUNDY	HEATHER GREEN	HEATHER NAVY
HEATHER RED		



65% Polyester / 35% ringgesponnene, halbgekämmte Baumwolle | Kurze Ärmel | Geschnitten und genäht | Geeignet für Sublimationsdruck



SOL'S  
the fair spirit

# BASIC T-SHIRTS (RUNDHALS - LIGHTWEIGHT BIS 150 G/M<sup>2</sup>)



## L225 | 11386 Women's T-Shirt Miss

100% Baumwolle (Grey Melange: 85% Baumwolle / 15% Viskose)  
**S, M, L, XL, XXL**  
 150 g/m<sup>2</sup>

SOL'S

APPLE GREEN	AQUA	ATOLL BLUE	CHOCOLATE
DARK GREY (SOLID)	DARK PURPLE	DEEP BLACK	DUCK BLUE
FUCHSIA	GOLD	GREY MELANGE	HONEY
KELLY GREEN	LEMON	LIME	NAVY
ORANGE	ORCHID PINK	RED	ROYAL BLUE
SKY BLUE	WHITE		

Verstärkendes Nackenband | Jersey-Kragen | Figurbetonter Schnitt | Schmalere Kragen | Geschnitten und genäht | Halbgekämmte Ringspun-Baumwolle

## F131 | 61-432-0 Ladies' Iconic T

100% Baumwolle (Heather Grey: 97% Baumwolle / 3% Polyester), (Dark Heather Grey, Heather Royal, Heather Green, Heather Navy, Heather Red, Heather Purple, Heather Burgundy: 50% Baumwolle / 50% Polyester)

**XS, S, M, L, XL, XXL**

150 g/m<sup>2</sup> (White: 145 g/m<sup>2</sup>)

Fruit of the Loom

ATHLETIC HEATHER	BLACK	BURGUNDY	CLASSIC OLIVE
COBALT BLUE	DARK HEATHER GREY	DEEP NAVY	FLAME
FOREST GREEN	FUCHSIA	HEATHER BURGUNDY	HEATHER GREEN
HEATHER GREY	HEATHER NAVY	HEATHER PURPLE	HEATHER RED
HEATHER ROYAL	KELLY GREEN	LIGHT GRAPHITE (SOLID)	NATURAL
NAVY	NEO MINT	RED	ROYAL BLUE
SUNFLOWER	WHITE	ZINC (SOLID)	

100% gekämmte, ringgesponnene Baumwolle | Weicher Griff | Feminine Passform mit Seitennähten | Rundhalsausschnitt mit 1x1-Ripp-Strick | Gleichfarbiges Nackenband | TearAway-Label



## F130 | 61-430-0 Iconic T

100% Baumwolle (Heather Grey: 97% Baumwolle / 3% Polyester), (Dark Heather Grey, Heather Royal, Heather Green, Heather Navy, Heather Red, Heather Purple, Heather Burgundy: 50% Baumwolle / 50% Polyester)

**S, M, L, XL, XXL, 3XL, 4XL, 5XL**

150 g/m<sup>2</sup> (White: 145 g/m<sup>2</sup>)

Fruit of the Loom

**S, M, L, XL, XXL, 3XL, 4XL, 5XL**

BLACK	HEATHER GREY	WHITE
-------	--------------	-------

**S, M, L, XL, XXL, 3XL**

ATHLETIC HEATHER	BURGUNDY	CLASSIC OLIVE
COBALT BLUE	DARK HEATHER GREY	FLAME
FOREST GREEN	HEATHER BURGUNDY	HEATHER GREEN
HEATHER NAVY	HEATHER PURPLE	HEATHER RED
HEATHER ROYAL	KELLY GREEN	LIGHT GRAPHITE (SOLID)
NATURAL	NAVY	ROYAL BLUE
SUNFLOWER	ZINC (SOLID)	

**S, M, L, XL, XXL, 3XL, 4XL**

DEEP NAVY	RED
-----------	-----

100% gekämmte, ringgesponnene Baumwolle | Weicher Griff | Schmalere Fashion Fit | Rundhalsausschnitt mit 1x1-Ripp-Strick | Gleichfarbiges Nackenband | TearAway-Label





**JAMES & NICHOLSON**



**JN001** | JN001 **Round-T Medium**

100% Baumwolle  
S, M, L, XL, XXL  
150 g/m<sup>2</sup>

James+Nicholson

ACID YELLOW	AQUA	ASH (HEATHER)	AUBERGINE
BLACK	BROWN	DARK GREEN	DARK GREY (SOLID)
DARK ORANGE	DARK ROYAL	FERN GREEN	GOLD YELLOW
GRAPHITE (SOLID)	GRENADINE	GREY HEATHER	IRISH GREEN
KHAKI	LIGHT BLUE	LIGHT GREY	LIGHT YELLOW
LIME GREEN	MINT	NAVY	OLIVE
ORANGE	PACIFIC	PETROL	PINK
PURPLE	RED	ROSE	ROYAL
SKY BLUE	STONE	TOMATO	TURQUOISE
WHITE	WINE	YELLOW	

Komfort-T-Shirt aus Single-Jersey | Gekämmte, ringgesponnene Baumwolle | Rundhalsausschnitt mit Elasthan | Nackenband | Keine Seitennähte | Doppelnähte an Schultern, Hals- und Armausschnitt



**JAMES & NICHOLSON**

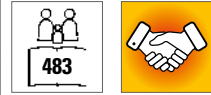

**JN901** | JN901 **Ladies' Basic-T**

100% Baumwolle  
S, M, L, XL, XXL, 3XL  
150 g/m<sup>2</sup>

James+Nicholson

ACID YELLOW	AQUA	ASH (HEATHER)	AUBERGINE
BLACK	BROWN	DARK GREEN	DARK GREY (SOLID)
DARK ORANGE	DARK ROYAL	FERN GREEN	GOLD YELLOW
GRAPHITE (SOLID)	GRENADINE	GREY HEATHER	IRISH GREEN
KHAKI	LIGHT BLUE	LIGHT GREY	LIGHT YELLOW
LILAC	LIME GREEN	MINT	NAVY
OLIVE	ORANGE	PACIFIC	PETROL
PINK	PURPLE	RED	ROSE
ROYAL	SKY BLUE	STONE	TOMATO
TURQUOISE	WHITE	WINE	YELLOW

Leicht tailliertes T-Shirt | Single-Jersey | Gekämmte, ringgesponnene Baumwolle | Rundhalsausschnitt mit Elasthan | Necktape | Seitennaht | Doppelnähte an Schultern und Halsausschnitt



**mantis**

**\*SUPERSTAR**  
by mantis



**P68** | M68 **Men's Superstar T**

100% Baumwolle (Heather Grey Melange: 90% Baumwolle / 10% Viskose), (Charcoal Grey Melange: 60% Baumwolle / 40% Polyester)  
S, M, L, XL, XXL, 3XL  
150 g/m<sup>2</sup>

Mantis

S, M, L, XL, XXL, 3XL

BLACK	PURE WHITE	
DARK NAVY	HEATHER GREY MELANGE	SWISS NAVY
S, M, L, XL	CHARCOAL GREY MELANGE	FOREST GREEN

Zertifizierung als Bio-Baumwolle in Arbeit, ringgesponnen und gekämmt | Abreißbares Größenetikett | Schmale Ripp-Krageneinfassung | Sehr weiches Tragegefühl | Moderner, schmaler Schnitt | Ultraweiches Material (Peach finish)

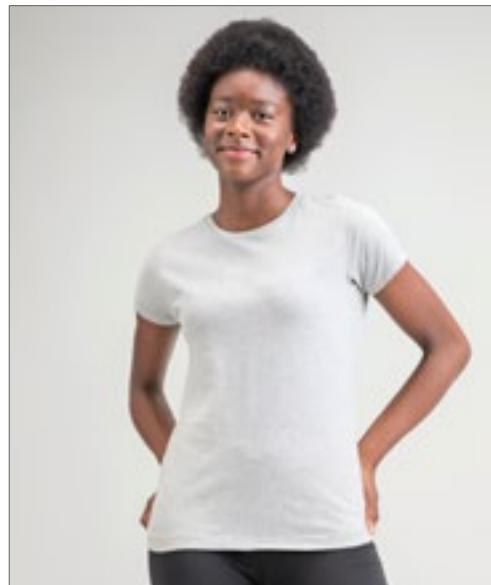

**mantis**

**\*SUPERSTAR**  
by mantis



**P69** | M69 **Women's Superstar T**

100% Baumwolle (Heather Grey Melange: 90% Baumwolle / 10% Viskose)  
S, M, L, XL  
150 g/m<sup>2</sup>

Mantis

BLACK	DARK NAVY	HEATHER GREY MELANGE	PURE WHITE
SOFT PINK	SWISS NAVY		

Zertifizierung als Bio-Baumwolle in Arbeit, ringgesponnen und gekämmt | Abreißbares Größenetikett | Schmale Ripp-Krageneinfassung | Sehr weiches Tragegefühl | Ultraweiches Material (Peach finish) | Schmalere Passform | Ziernähte an Saum und Ärmelabschlüssen | Länger geschritten

# BASIC T-SHIRTS (RUNDHALS - LIGHTWEIGHT BIS 150 G/M<sup>2</sup>)

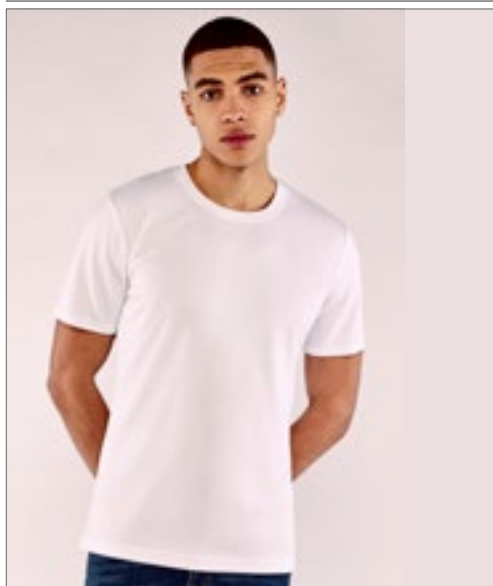

**XP600** | XP600R **Stay-Cool® Subli T-Shirt**

100% Polyester  
S, M, L, XL, XXL  
150 g/m<sup>2</sup>

Xpres

WHITE

Kurzarm-T-Shirt mit Rundausschnitt | Atmungsaktiv, feuchtigkeitsregulierend | Nackenband aus Shirt-Material | Doppelnaht um Vorderausschnitt, Saum und Ärmelbündchen | Gedrucktes Sta-Cool® im Nacken | Pflegeetikett in der Seitennaht | Speziell für Sublimationsdruck entwickelt | Versiegelte Schulternähte | Das feuchtigkeitstransportierende Gewebe sorgt für eine verbesserte Luftzirkulation und lässt Feuchtigkeit entweichen



**TJ1000** | 1000 **Basic Tee**

100% Baumwolle  
S, M, L, XL, XXL, 3XL, 4XL, 5XL  
150 g/m<sup>2</sup>

Tee Jays

BLACK DARK GREY (SOLID) NAVY WHITE

2-lagiger Kragen mit Elasthan | Doppelt genäht | Einlaufvorbehandelt | Rundgestrick (Größen S-XXL) | Gekämmte, ringgesponnene Baumwolle | Nackenband von Schulter zu Schulter



**mantis**



**P104T** | M104-TLC **Made In Africa T**

100% Baumwolle (Heather Grey Melange: 85% Baumwolle / 15% Polyester)  
S, M, L, XL  
150 g/m<sup>2</sup>

Mantis

BLACK HEATHER GREY MELANGE NAUTICAL NAVY WHITE

Bio-Baumwolle, ringgesponnen und gekämmt | Single-Jersey | Unisex | Ausschnitt aus schmalem Feinripp | Neutrales Größenetikett im Nacken | Verstärktes Nackenband



**E1000** | 1000/1090 **Basic-T**

100% Baumwolle  
S, M, L, XL, XXL  
150 g/m<sup>2</sup>

Promodoro

BLACK FIRE RED GOLD LIME GREEN  
NAVY ORANGE ROYAL WHITE

Ringgesponnene, gekämmte Baumwolle | Single-Jersey | Schlauchwarenausführung | Doppelnahtverarbeitung am Kragen und an allen Säumen | Nackenband | Kragen mit Elasthan

**BEST  
SELLER**



**GILDAN®**

GILDAN  
Softstyle®



## G64000 | 64000 Softstyle® T-Shirt

100% Baumwolle (Antique Cherry Red, Antique Sapphire, Sport Grey: 90% Baumwolle / 10% Polyester), (Graphite Heather: 50% Baumwolle / 50% Polyester), (Heather Farben: 65% Polyester / 35% Baumwolle)

**S, M, L, XL, XXL, 3XL, 4XL, 5XL**

153 g/m<sup>2</sup> (White: 144 g/m<sup>2</sup>)

Gildan

**S, M, L, XL, XXL, 3XL, 4XL, 5XL**

BLACK	DARK HEATHER	NAVY	RED
ROYAL	SPORT GREY (HEATHER)	WHITE	

**S, M, L, XL, XXL, 3XL, 4XL**

CARDINAL RED	CHARCOAL (SOLID)	DAISY	INDIGO BLUE
IRISH GREEN	LIGHT BLUE	MAROON	MILITARY GREEN
ORANGE	PURPLE	SAND	SAPPHIRE

**S, M, L, XL, XXL**

ANTIQUE CHERRY RED (HEATHER)	ANTIQUE SAPPHIRE (HEATHER)	AZALEA	CAROLINA BLUE
CHERRY RED	DARK CHOCOLATE	FOREST GREEN	GRAPHITE HEATHER
HEATHER MILITARY GREEN	HEATHER NAVY	HEATHER ROYAL	HELICONIA
JADE DOME	KIWI	LIME	MINT GREEN
NATURAL	TROPICAL BLUE		

Eurofit: schmalerer Schnitt in Schulter und Ärmel | Halb tailliert | Hohe Maschendichte für glattere Druckoberfläche | Nacken- und Schulterband | Abreißetikett und doppeltes Satin-Label | Gerollte Schulter | Ärmel und unterer Saum mit Zwillingnadel | Viertelumdrehung zur Vermeidung von Mittelfalte

## G64000L | 64000L Ladies' Softstyle® T-Shirt

100% Baumwolle (Antique Cherry Red, Antique Sapphire, Sport Grey: 90% Baumwolle / 10% Polyester), (Dark Heather: 65% Polyester / 35% Baumwolle)

**S, M, L, XL, XXL**

153 g/m<sup>2</sup> (White: 144 g/m<sup>2</sup>)

Gildan

ANTIQUE CHERRY RED (HEATHER)	ANTIQUE SAPPHIRE (HEATHER)	AZALEA	BLACK
CHARCOAL (SOLID)	DAISY	DARK HEATHER	HELICONIA
INDIGO BLUE	IRISH GREEN	LIGHT BLUE	LIGHT PINK
NAVY	PURPLE	RED	ROYAL
SAND	SPORT GREY (HEATHER)	WHITE	

Hohe Maschendichte für glattere Druckoberfläche | Nacken- und Schulterband | 1,3 cm breiter, nahtloser Kragen, mit Doppelnahse befestigt | Einlaufvorbehandelter Jersey-Strick | Doppelnähte an Armabschlüssen und Bund | Körperbetont geschnitten, mit Seitennähten | Abreißetikett und doppeltes Satin-Label | Nacken- und Schulterband



**Neutral**<sup>®</sup>  
Certified Responsibility™



**Stedman**<sup>®</sup>  
collection



**NE60002** | O60002 **Unisex Regular T-Shirt**

100% Baumwolle  
XS, S, M, L, XL, XXL, 3XL, 4XL, 5XL  
155 g/m<sup>2</sup> Neutral

XS, S, M, L, XL, XXL, 3XL, 4XL, 5XL	BLACK	NAVY	SPORT GREY	WHITE
XS, S, M, L, XL, XXL, 3XL	ASH GREY	BORDEAUX	BOTTLE GREEN	DARK HEATHER
	DUSTY INDIGO	DUSTY MINT	GREEN	LIGHT BLUE
	LIGHT PINK	LIME	MILITARY	RED
	ROYAL	SAND	SAPPHIRE	TEAL
	YELLOW			

**S2010** | ST2010 **Classic-T Fitted**

100% Baumwolle (Grey Heather: 85% Baumwolle / 15% Viskose)  
S, M, L, XL, XXL  
155 g/m<sup>2</sup> Stedman<sup>®</sup>

BLACK OPAL	BRIGHT ROYAL	DEEP BERRY	GREY HEATHER
KIWI GREEN	NAVY BLUE	REAL GREY	SCARLET RED
WHITE			

Schulter-Nackenband | Schlauchware | Waschbar bis 40 °C | Body Fit

Fairtrade-zertifizierte Baumwolle | Zertifizierte Bio-Baumwolle | Single-Jersey Strick | T-Modell | Kurze Ärmel | Rundhalsausschnitt | Nackenband innen



**Stedman**<sup>®</sup>  
collection



**S141** | ST2600 **Classic-T Fitted Women**

100% Baumwolle (Grey Heather: 85% Baumwolle / 15% Viskose)  
XS, S, M, L, XL, XXL, 3XL  
155 g/m<sup>2</sup> Stedman<sup>®</sup>

XS, S, M, L, XL, XXL, 3XL	BLACK OPAL	NAVY BLUE	SCARLET RED
	WHITE		
XS, S, M, L, XL, XXL	ASH (HEATHER)	BLUE MIDNIGHT	BOTTLE GREEN
	BRIGHT LIME	BRIGHT ROYAL	BRILLIANT ORANGE
	BURGUNDY RED	DARK CHOCOLATE	DEEP BERRY
	DENIM BLUE	GREY HEATHER	HUNTERS GREEN
	KELLY GREEN	KIWI GREEN	LIGHT BLUE
	OCEAN BLUE	ORANGE	REAL GREY
	SOFT GREY	SUNFLOWER YELLOW	SWEET PINK
	YELLOW		

Klassischer Bestseller | Ringspinn-Baumwolle | Nackenband | Seitennähte | Waschbar bis 40 °C | Body Fit





# BASIC T-SHIRTS (RUNDHALS - MIDWEIGHT 151 G/M<sup>2</sup> BIS 179 G/M<sup>2</sup>)



SOL'S  
the fair spirit



**L02855** | 02855 **Men's Martin T-Shirt**

100% Baumwolle  
XS, S, M, L, XL, XXL, 3XL  
155 g/m<sup>2</sup>

SOL'S

CREAMY BLUE	CREAMY GREEN	CREAMY PINK
DARK KHAKI	DEEP BLACK	FRENCH NAVY
GREY MELANGE	MOUSE GREY (SOLID)	OXBLOOD
RED	ROYAL BLUE	WHITE

Jersey 155; 100% gekämmte Ringspun-Baumwolle | Enzymbehandlung für besondere Weichheit | Gerippter Kragen | Rundhalsausschnitt | Nackenband | Geschnitten und genäht | Kein Label



SOL'S  
the fair spirit



**L02856** | 02856 **Women's Martin T-Shirt**

100% Baumwolle  
XS, S, M, L, XL, XXL  
155 g/m<sup>2</sup>

SOL'S

CREAMY BLUE	CREAMY GREEN	CREAMY PINK
DARK KHAKI	DEEP BLACK	FRENCH NAVY
GREY MELANGE	MOUSE GREY (SOLID)	OXBLOOD
RED	ROYAL BLUE	WHITE

155 Jersey; 100% gekämmte Ringspun-Baumwolle | Enzymbehandlung für besondere Weichheit | Gerippter Kragen | Rundhalsausschnitt | Nackenband | Geschnitten und genäht | Kein Label



BUILD YOUR BRAND



**BY090** | BY090 **Basic T-Shirt**

100% Baumwolle (Heather Grey: 90% Baumwolle / 10% Viskose)

XS, S, M, L, XL, XXL, 3XL, 4XL, 5XL  
160 g/m<sup>2</sup>

Build Your Brand

BLACK	HEATHER GREY	WHITE
-------	--------------	-------

Rundhalsausschnitt | Kurzarm



Stedman  
collection



**S140** | ST2000 **Classic-T Unisex**

100% Baumwolle (Grey Heather: 85% Baumwolle / 15% Viskose)  
XXS, XS, S, M, L, XL, XXL, 3XL, 4XL, 5XL  
155 g/m<sup>2</sup>

Stedman®

XXS, XS, S, M, L, XL, XXL, 3XL, 4XL, 5XL

ASH (HEATHER)	BLACK OPAL	BLUE MIDNIGHT
BRIGHT ROYAL	GREY HEATHER	NAVY BLUE
SCARLET RED	WHITE	

XXS, XS, S, M, L, XL, XXL, 3XL

BOTTLE GREEN	BRIGHT LIME	BRILLIANT ORANGE
BURGUNDY RED	DARK CHOCOLATE	DEEP BERRY
DENIM BLUE	HUNTERS GREEN	KELLY GREEN
KIWI GREEN	LIGHT BLUE	OCEAN BLUE
ORANGE	REAL GREY	SOFT GREY
SUNFLOWER YELLOW	YELLOW	

Unisex | Ringspinn-Baumwolle | Schulter-Nackenband | Schlauchware | Waschbar bis 40 °C



**L02076** | 02076 **Men's Short Sleeve T-Shirt Milo**

100% Baumwolle  
XS, S, M, L, XL, XXL, 3XL  
155 g/m<sup>2</sup>

BOTTLE GREEN	CHARCOAL MELANGE	CREAMY PINK
DEEP BLACK	FRENCH NAVY	GREY MELANGE
HEATHER DENIM	HEATHER SKY	KHAKI
ORANGE	PURE GREY	RED
SAND	WHITE	

100% Bio-Baumwolle | Gerippter Rundhalsausschnitt | Schlauchware | Kurze Ärmel | Nackenband | Kein Label | Enzymbehandlung für ein weiches Gefühl



**L02077** | 02077 **Women's Short Sleeved T-Shirt Milo**

100% Baumwolle  
S, M, L, XL, XXL  
155 g/m<sup>2</sup>

BOTTLE GREEN	CHARCOAL MELANGE	CREAMY PINK
DEEP BLACK	FRENCH NAVY	GREY MELANGE
HEATHER DENIM	HEATHER SKY	KHAKI
ORANGE	PURE GREY	RED
SAND	WHITE	

100 % Bio-Baumwolle | Gerippter Rundhalsausschnitt | Geschnitten und genäht | Passgenauer Schnitt | Kurze Ärmel | Nackenband | Kein Label | Enzymbehandlung für ein weiches Gefühl



**BY083** | BY083 **Merch T-Shirt**

100% Baumwolle (Heather Grey: 90% Baumwolle / 10% Viskose)  
XS, S, M, L, XL, XXL, 3XL, 4XL, 5XL  
160 g/m<sup>2</sup>

BLACK	HEATHER GREY
-------	--------------

Fein gerippter Rundhalsausschnitt | 100 % ringgesponnene Baumwolle | Das spezielle Verfahren macht den Stoff besonders glatt | Schlauchware



**HRM101** | 101 **Men's Luxury Roundneck Tees**

100% Baumwolle (Grey Melange: 90% Baumwolle / 10% Viskose)  
S, M, L, XL, XXL, 3XL, 4XL, 5XL, 6XL  
160 g/m<sup>2</sup>

BLACK	DARK GREY	GREY MELANGE
NAVY	WHITE	
S, M, L, XL, XXL, 3XL, 4XL, 5XL		
BORDEAUX	RED	ROYAL BLUE

Ringgesponnene, gekämmte Bio-Baumwolle | Single Jersey | Rundhals | Modischer, körperbetonter Schnitt | Seitennähte | Schulter-zu-Schulter Nackenband, verstärkt durch Doppelnähte | Labelfrei | Gewebtes Fair4All Flaglabel in der linken Seitennäht | Waschbar bis 60 °C und für Industriewäsche geeignet | Einlaufvorbehandelt und Antipilling | BSCI zertifizierte Produktion



**HRM201** | 201 **Women's Luxury Roundneck Tees**

100% Baumwolle (Grey Melange: 90% Baumwolle / 10% Viskose)  
XS, S, M, L, XL, XXL, 3XL, 4XL, 5XL  
160 g/m<sup>2</sup>

BLACK	BORDEAUX	DARK GREY
GREY MELANGE	NAVY	RED
ROYAL BLUE	WHITE	

Ringgesponnene, gekämmte Bio-Baumwolle | Single Jersey | Rundhals | Modischer, körperbetonter Schnitt (leicht tailliert) | Seitennähte | Schulter-zu-Schulter Nackenband, verstärkt durch Doppelnähte | Labelfrei | Gewebtes Fair4All Flaglabel in der linken Seitennäht | Waschbar bis 60 °C und für Industriewäsche geeignet | Einlaufvorbehandelt und Antipilling | BSCI zertifizierte Produktion



**JN977** | JN977 **Ladies' Urban T-Shirt**

100% Baumwolle  
S, M, L, XL, XXL  
160 g/m<sup>2</sup>

FERN GREEN/NAVY	GRAPHITE (SOLID)/AZUR
NAVY/FERN GREEN	ORANGE/NAVY
TOMATO/NAVY	WHITE/NAVY
YELLOW/NAVY	

T-Shirt in trendiger Slub Qualität | Hochwertiger Single Jersey aus Flammgarn | Gekämmte, ringgesponnene Baumwolle | Lässige komfortable Schnittform | Rundhalsausschnitt | Schulter mit doppelter Kontrastnaht | Taillierter Schnitt



**Neutral**  
Certified Responsibility™



**NE81001** | 081001 **Ladies' Fit T-Shirt**

100% Baumwolle  
XS, S, M, L, XL, XXL  
155 g/m<sup>2</sup>

Neutral

ASH GREY	BLACK	BORDEAUX	BOTTLE GREEN
BROWN	CHARCOAL	DARK HEATHER	DUSTY INDIGO
DUSTY MINT	DUSTY PURPLE	DUSTY YELLOW	GREEN
LIGHT BLUE	LIGHT PINK	LIME	MILITARY
NATURAL	NAVY	OKAY ORANGE	ORANGE
PINK	PURPLE	RED	ROYAL
SAND	SAPPHIRE	SPORT GREY	TEAL
WHITE	WHITE-NAVY STRIPED	YELLOW	

Fairtrade-zertifizierte Baumwolle | Gekämmte Bio-Baumwolle | Single-Jersey Strick | Moderne Passform | Elasthan Ripp am Halsausschnitt | Inneres Nackenband

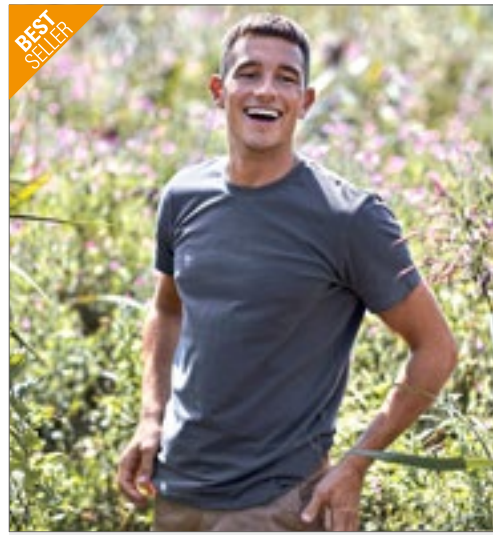

**Neutral**  
Certified Responsibility™

**BEST SELLER**



**NE61001** | 061001 **Men's Fit T-Shirt**

100% Baumwolle  
XS, S, M, L, XL, XXL, 3XL, 4XL, 5XL  
155 g/m<sup>2</sup>

Neutral

XS, S, M, L, XL, XXL, 3XL, 4XL, 5XL

BLACK	NAVY	SPORT GREY	WHITE
-------	------	------------	-------

S, M, L, XL, XXL, 3XL

ASH GREY	BORDEAUX	BOTTLE GREEN	BROWN
CHARCOAL	DARK HEATHER	DUSTY INDIGO	DUSTY MINT
DUSTY PURPLE	DUSTY YELLOW	GREEN	LIGHT BLUE
LIGHT PINK	LIME	MILITARY	NATURAL
OKAY ORANGE	ORANGE	PINK	PURPLE
RED	ROYAL	SAND	SAPPHIRE
TEAL	WHITE-NAVY STRIPED	YELLOW	

Zertifizierte Fairtrade-Baumwolle | Gekämmte Bio-Baumwolle | Single-Jersey Strick | Moderne Passform | Elasthan Ripp am Halsausschnitt | Inneres Nackenband



**Neutral**  
Certified Responsibility™



**NE81010** | 081010 **Ladies' Roundneck T-Shirt**

100% Baumwolle  
XS, S, M, L, XL, XXL  
155 g/m<sup>2</sup>

Neutral

BLACK	NAVY	PINK	SAPPHIRE
SPORT GREY	WHITE		

Fairtrade-zertifizierte Baumwolle | Gekämmte Bio-Baumwolle | Single-Jersey Strick | Moderne Passform | Kurz geschnittene Ärmel | Tiefer Rundhalsausschnitt | Elasthan Ripp am Halsausschnitt | Inneres Nackenband



**ELEVATE**



**EL38011** | 38011 **Nanaimo T-Shirt**

100% Baumwolle  
XS, S, M, L, XL, XXL, 3XL  
160 g/m<sup>2</sup>

Elevate

ANTHRACITE (SOLID)	APPLE GREEN	AQUA	ARMY GREEN
BLACK	BLUE	BURGUNDY	FERN GREEN
FOREST	GREY MELANGE	LIGHT BLUE	LIGHT PINK
NAVY	ORANGE	PINK	PLUM
RED	WHITE	YELLOW	

Satin-Schulterband | 1x1 Ripp-Strick-Kragen ohne Nähte auf der Außenseite | Sanftes Gefühl auf der Haut | Farbiges Elevate-Logo hinten | Eingedrucktes Label | Glatte Oberfläche | Vorgeschumpft | Ringgesponnene und gekämmte Baumwolle | Regular Fit



**mantis**

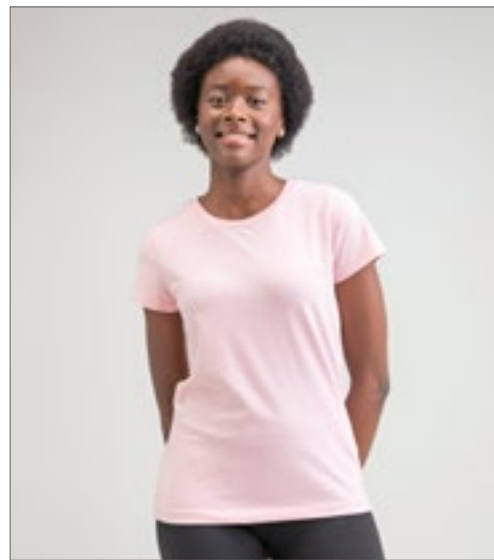

**mantis**



**P01** | M01 **Men's Essential T**

100% Baumwolle  
XS, S, M, L, XL, XXL, 3XL  
160 g/m<sup>2</sup> Mantis

BLACK	CHARCOAL GREY MELANGE	FOREST GREEN	HEATHER GREY MELANGE
KELLY GREEN	MUSTARD	NAVY	RED
ROYAL	SKY BLUE	SOFT OLIVE	SOFT PINK
WHITE			

Zertifizierung als Bio-Baumwolle in Arbeit | Single-Jersey | Moderne Passform | Ausschnitt aus schmalem Feinripp | Saum mit Zwillingsnadel | Gerader Saum | Pflegeetikett aus Bio-Baumwolle | Abreißbares Nackenetikett

**P02** | M02 **Women's Essential T**

100% Baumwolle  
XS, S, M, L, XL, XXL  
160 g/m<sup>2</sup> Mantis

BLACK	CHARCOAL GREY MELANGE	FOREST GREEN	HEATHER GREY MELANGE
KELLY GREEN	MUSTARD	NAVY	RED
ROYAL	SKY BLUE	SOFT OLIVE	SOFT PINK
WHITE			

Zertifizierung als Bio-Baumwolle in Arbeit | Single-Jersey | Moderne Passform | Ausschnitt aus schmalem Feinripp | Saum mit Zwillingsnadel | Gerader Saum | Pflegeetikett aus Bio-Baumwolle | Abreißbares Nackenetikett

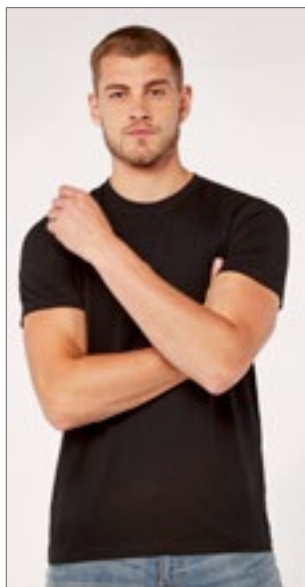

KUSTOM KIT.



**K504** | KK504 **Superwash® T Shirt Fashion Fit**

65% Polyester / 35% Baumwolle  
XS, S, M, L, XL, XXL, 3XL  
160 g/m<sup>2</sup> Kustom Kit

BLACK	DARK GREY MARL	DENIM MARL
LIGHT GREY MARL	NAVY	RED
ROYAL	TURQUOISE MARL	WHITE

1x1 gerippter Rundhalsausschnitt | Abgesetztes Band an Hals und Schulter | Saum und Ärmelabschluss mit Zwillingsnadel | Heraustrennbares Hals-etikett mit Aufdruck „Kustom Kit“ Superwash 60°C | Waschbar bis 60 °C



KUSTOM KIT.



**K754** | KK754 **Superwash® 60° T Shirt Fashion Fit**

65% Polyester / 35% Baumwolle  
XS, S, M, L, XL, XXL  
160 g/m<sup>2</sup> Kustom Kit

BLACK	DARK GREY MARL	LIGHT GREY MARL
NAVY	WHITE	

Superwash® 60° | 1x1 gerippter Rundhalsausschnitt | Abgesetztes Band aus Shirt-Stoff an Hals und Schulter | Saum und Ärmelabschluss mit Zwillingsnadel | Abreißetikett | Zum Veredeln geeignet | Modische Passform



**TEE JAYS**



**TJ5050** | 5050 **Men's Urban Melange Tee**

50% Baumwolle / 50% Polyester  
S, M, L, XL, XXL, 3XL  
160 g/m<sup>2</sup> Tee Jays

BLACK MELANGE	DENIM MELANGE	WINE MELANGE
---------------	---------------	--------------

Mischgewebe | Leicht taillierter Schnitt | Band von Schulter zu Schulter | Doppelt einlaufvorbehandelt | Enzymspülung | Doppelt genäht



S9200 | ST9200

## James Organic Crew Neck

100% Baumwolle  
S, M, L, XL, XXL  
155 g/m<sup>2</sup>

BLACK OPAL	DENIM BLUE	FROSTED BLUE
INDIAN YELLOW	PEPPER RED	SOFT GREY
WHITE	WINTER WHITE	

Bio-Baumwolle | Verstärkte Schulternaht | Schmalere Ripp-Kragen mit Elasthan | Schulter-Nackenband | Kleines Größenetikett im Nacken | Pflegeetikett in der Seitennaht | Seitennähte | Normal Fit | Waschbar bis 40 °C



S9300 | ST9300

## Janet Organic Crew Neck Women

100% Baumwolle  
S, M, L, XL  
155 g/m<sup>2</sup>

BLACK OPAL	DENIM BLUE	EARTH GREEN
PEPPER RED	SOFT GREY	WHITE

Bio-Baumwolle | Verstärkte Schulternaht | Schmalere Ripp-Kragen mit Elasthan | Schulter-Nackenband | Kleines Größenetikett im Nacken | Pflegeetikett in der Seitennaht | Seitennähte | Normal Fit | Waschbar bis 40 °C



RTP03259 | 03259

## Men's Cosmic T-Shirt 155 gsm (Pack of 5)

100% Baumwolle (Grey Melange: 85% Baumwolle / 15% Viskose)  
S, M, L, XL, XXL, 3XL  
155 g/m<sup>2</sup>

DEEP BLACK	FRENCH NAVY	GREY MELANGE
WHITE		

Ringgesponnene, gekämmte Baumwolle | Vorbehandeltes T-Shirt für Digitaldruck | Rundhalsausschnitt | Seitennähte | Enzymbehandlung für ein weiches Gefühl | Gerippter Kragen | Nackenband | Bio-Baumwolle | Kein Etikett am Ausschnitt | Tearaway®-Etikett an den Seitennähten/Schultern | Nur in Packungen erhältlich | Keine Rückgabe möglich | Der Druckbereich befindet sich 5 cm von der Unterseite des Kragens entfernt, in der Mitte der Vorderseite des Shirts | Druckbereich (Höhe x Breite) Größe: S (49 x 34 cm), M (51 x 36 cm), L (52 x 38 cm), XL (52 x 40 cm), XXL (55 x 42 cm), 3XL (58 x 44 cm) | Hinweise zur Lagerung und Handhabung: Stabile Temperatur unter 30 °C, Luftfeuchtigkeit ca. 65 %, staubfreie Umgebung, sorgfältige Handhabung (nicht reiben/dehnen) | Bedrucken mit allen herkömmlichen digitalen Textildirektdruckmaschinen möglich, nicht geeignet für Maschinen mit integrierter Vorbehandlung | Zusätzliche Druckinformationen: Je trockener die Baumwolle, desto besser die Farbbrillanz. Wenn die Shirts in einem Raum mit hoher Luftfeuchtigkeit gelagert werden, ist es ratsam, das Shirt vor dem Drucken 3 – 5 Sekunden vorzupressen. Das Shirt kann vorgepresst werden und Sie können sofort oder innerhalb der nächsten 30 Minuten mit dem Bedrucken beginnen.



Z1165M | R-165M-0

## Men's HD T

65% Polyester / 35% Baumwolle  
XS, S, M, L, XL, XXL, 3XL  
155 - 160 g/m<sup>2</sup>

BLACK	BLUE MARL	BRIGHT NAVY MARL
CONVOY GREY (SOLID)	FRENCH NAVY	GREY MARL
MAROON MARL	SILVER MARL	WHITE

Polybaumwoll-Gemisch aus 65% Polyester und 35% gekämmter, ringgesponnener Baumwolle für weichen Griff und hohen Tragekomfort | Figurbetonter Schnitt | Schulter-zu-Schulter-Band | Seitennähte | Eignet sich für den Sublimationsdruck

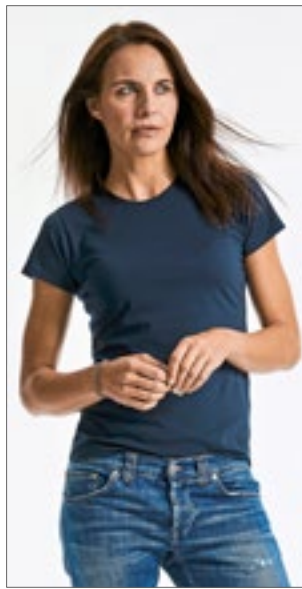

Z1165F | R-165F-0

## Ladies' HD T

65% Polyester / 35% Baumwolle  
XS, S, M, L, XL, XXL  
155 - 160 g/m<sup>2</sup>

BLACK	BLUE MARL	BRIGHT NAVY MARL
CONVOY GREY (SOLID)	FRENCH NAVY	GREY MARL
MAROON MARL	SILVER MARL	WHITE

Polybaumwoll-Gemisch aus 65% Polyester und 35% gekämmter, ringgesponnener Baumwolle für weichen Griff und hohen Tragekomfort | Länger geschnitten | Figurbetonter Schnitt | Schulter-zu-Schulter-Band | Seitennähte | Eignet sich für den Sublimationsdruck



RTP03260 | 03260

## Women's Cosmic T-Shirt 155 gsm (Pack of 5)

100% Baumwolle (Grey Melange: 85% Baumwolle / 15% Viskose)  
XS, S, M, L, XL, XXL  
155 g/m<sup>2</sup>

DEEP BLACK	FRENCH NAVY	GREY MELANGE
WHITE		

Ringgesponnene, gekämmte Baumwolle | Vorbehandeltes T-Shirt für Digitaldruck | Rundhalsausschnitt | Seitennähte | Enzymbehandlung für ein weiches Gefühl | Gerippter Kragen | Nackenband | Bio-Baumwolle | Kein Etikett am Ausschnitt | Tearaway®-Etikett an den Seitennähten/Schultern | Nur in Packungen erhältlich | Keine Rückgabe möglich | Der Druckbereich befindet sich 5 cm von der Unterseite des Kragens entfernt, in der Mitte der Vorderseite des Shirts | Druckbereich (Höhe x Breite) Größe: XS (41 x 26 cm), S (42 x 28 cm), M (44 x 29 cm), L (46 x 30 cm), XL (47 x 32 cm), XXL (48 x 33 cm) | Hinweise zur Lagerung und Handhabung: Stabile Temperatur unter 30 °C, Luftfeuchtigkeit ca. 65 %, staubfreie Umgebung, sorgfältige Handhabung (nicht reiben/dehnen) | Bedrucken mit allen herkömmlichen digitalen Textildirektdruckmaschinen möglich, nicht geeignet für Maschinen mit integrierter Vorbehandlung | Zusätzliche Druckinformationen: Je trockener die Baumwolle, desto besser die Farbbrillanz. Wenn die Shirts in einem Raum mit hoher Luftfeuchtigkeit gelagert werden, ist es ratsam, das Shirt vor dem Drucken 3 – 5 Sekunden vorzupressen. Das Shirt kann vorgepresst werden und Sie können sofort oder innerhalb der nächsten 30 Minuten mit dem Bedrucken beginnen.



**BEST SELLER**



**Z108M | R-108M-0 Men's Pure Organic T**

100% Baumwolle (Light Oxford: 97% Baumwolle / 3% Viskose)  
**XS, S, M, L, XL, XXL, 3XL**  
 160 g/m<sup>2</sup> Russell Pure Organic

AQUA	BLACK	BOTTLE GREEN
BRIGHT ROYAL	BURGUNDY	CLASSIC RED
CONVOY GREY (SOLID)	DARK OLIVE	FRENCH NAVY
LIGHT OXFORD (HEATHER)	NATURAL	STONE
WHITE		

Moderne, körperbetonte Passform | Single Jersey | 100% gekämmte ringgesponnene Bio-Baumwolle | Speziell gefertigtes Schulter-zu-Schulter-Nackenband für mehr Stabilität und ein edles Erscheinungsbild | Label free: Größenetikett im Nacken (inkl. Produktnummer) | Schmales Kragenbündchen mit Lycra® | Seitennähte für optimale Passform | Angenehm leichter und kühler Warengriff



**Z108F | R-108F-0 Ladies' Pure Organic T**

100% Baumwolle (Light Oxford: 97% Baumwolle / 3% Viskose)  
**XS, S, M, L, XL, XXL**  
 160 g/m<sup>2</sup> Russell Pure Organic

AQUA	BLACK	BOTTLE GREEN
BRIGHT ROYAL	BURGUNDY	CLASSIC RED
CONVOY GREY (SOLID)	DARK OLIVE	FRENCH NAVY
LIGHT OXFORD (HEATHER)	NATURAL	STONE
WHITE		

Moderne, körperbetonte Passform | Single Jersey | 100% gekämmte ringgesponnene Bio-Baumwolle | Speziell gefertigtes Schulter-zu-Schulter-Nackenband für mehr Stabilität und ein edles Erscheinungsbild | Label free: Größenetikett im Nacken (inkl. Produktnummer) | Schmales Kragenbündchen mit Lycra® | Seitennähte für optimale Passform | Angenehm leichter und kühler Warengriff

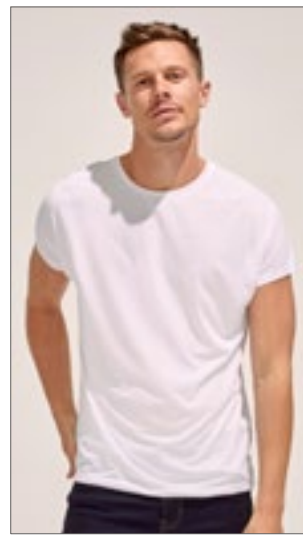

**L01704 | 01704 Men's Magma Tee-Shirt**

100% Polyester  
**S, M, L, XL, XXL, 3XL**  
 160 g/m<sup>2</sup> SOL'S

WHITE
-------

Kurze, nahtlose Ärmel | Geschnitten und genäht | Polyester mit Baumwoll-Feeling | Elasthan-Ripp-Kragen



**JT001 | JT001 Tri-Blend T**

50% Polyester / 25% Viskose / 25% Baumwolle (Heather Black: 40% Viskose / 40% Baumwolle / 20% Polyester)  
**S, M, L, XL, XXL, 3XL**  
 160 g/m<sup>2</sup> Just Ts

HEATHER BLACK	HEATHER BURGUNDY	HEATHER CHARCOAL
HEATHER GREY	HEATHER NAVY	HEATHER RED
HEATHER ROYAL BLUE	HEATHER SAPPHIRE BLUE	SOLID BLACK
SOLID GREY	SOLID NAVY	SOLID WHITE

Moderne Passform mit Seitennähten | Kurzärmelig | Größenetikett nur für einfaches Rebranding | Stilvolles und hautsympathisches Triblend-Gewebe | Oberfläche ideal für Drucke oder Verzierungen | Nackenband | Weiches Material | Gerippter Rundhalsausschnitt | Eingesetzte Ärmel | Ärmel und unterer Saum mit Zwillingnadelstich-Detail | Produktion mit Worldwide Responsible Accredited Production (WRAP)-Zertifizierung



**JT001F | JT001F Women's Tri-Blend T**

50% Polyester / 25% Viskose / 25% Baumwolle (Heather Black: 40% Viskose / 40% Baumwolle / 20% Polyester)  
**XS, S, M, L, XL, XXL**  
 160 g/m<sup>2</sup> Just Ts

XS, S, M, L, XL, XXL		
SOLID BLACK	SOLID NAVY	SOLID WHITE
HEATHER BLACK	HEATHER BURGUNDY	HEATHER CHARCOAL
HEATHER GREY	HEATHER NAVY	

Damenschnitt mit Seitennähten | Kurzärmelig | Größenetikett nur für einfaches Rebranding | Stilvolles und hautsympathisches Triblend-Gewebe | Oberfläche ideal für Drucke oder Verzierungen | Nackenband | Gerippter Rundhalsausschnitt | Weiches Material | Eingesetzte Ärmel | Ärmel und unterer Saum mit Zwillingnadelstich-Detail | Produktion mit Worldwide Responsible Accredited Production (WRAP)-Zertifizierung



**L01705 | 01705 Women's Magma T-Shirt**

100% Polyester  
**S, M, L, XL, XXL**  
 160 g/m<sup>2</sup> SOL'S

WHITE
-------

Kurze, nahtlose Ärmel | Geschnitten und genäht | Polyester mit Baumwoll-Feeling | Elasthan-Ripp-Kragen



**TJ5000** | 5000 **Men's Luxury Tee**

100% Baumwolle  
S, M, L, XL, XXL, 3XL  
160 g/m<sup>2</sup>

BLACK	DARK GREY (SOLID)	HEATHER GREY
NAVY	RED	WHITE

Bio-Baumwolle | Leicht taillierter Schnitt | Schulter-zu-Schulter Nackenband | Doppelt einlaufvorbehandelte Baumwolle | Doppelt genäht | Langfaserige Baumwolle | Enzymspülung



**TJ5001** | 5001 **Women's Luxury Tee**

100% Baumwolle  
S, M, L, XL, XXL  
160 g/m<sup>2</sup>

BLACK	DARK GREY (SOLID)	NAVY
RED	WHITE	

Ringgesponnene, gekämmte Baumwolle | Leicht taillierter Schnitt | Schulter-zu-Schulter Nackenband | Doppelt einlaufvorbehandelte Baumwolle | Doppelt genäht | Langfaserige Baumwolle | Enzymspülung



**S9020** | ST9020 **Morgan Crew Neck**

100% Baumwolle (Grey Heather: 85% Baumwolle / 15% Viskose)  
S, M, L, XL, XXL  
160 g/m<sup>2</sup>

BLACK OPAL	CRIMSON RED	GREY HEATHER
KING BLUE	MARINA BLUE	MILITARY GREEN
SLATE GREY (SOLID)	WHITE	

S, M, L, XL, XXL		
CREAM WHITE	DAISY YELLOW	DEEP LILAC
GREEN FLASH	HAWAII BLUE	PUMPKIN

Ringgesponnene Baumwolle | Eingefasster Ripp-Kragen | Kleines Größenetikett im Nacken | Pflegeetikett in der Seitennaht | Seitennähte | Waschbar bis 40 °C | Body Fit



**JN911** | JN911 **Men's Slim Fit-T**

100% Baumwolle  
S, M, L, XL, XXL  
160 g/m<sup>2</sup>

BLACK	CARIBBEAN BLUE	COBALT
DARK ORANGE	FROG	GRAPHITE (SOLID)
GREY HEATHER	NAVY	RED
ROYAL	WHITE	YELLOW

Figurbetontes Rundhals-T-Shirt | Einlaufvorbehandelter Single Jersey | Gekämmte, ringgesponnene Baumwolle | Körpernaher Schnitt mit Seitennähten | Halsbündchen aus 1:1 Feinripp | Necktape



**JN971** | JN971 **Ladies' Slim Fit-T**

100% Baumwolle  
S, M, L, XL, XXL  
160 g/m<sup>2</sup>

BLACK	CARIBBEAN BLUE	COBALT
DARK ORANGE	FROG	GRAPHITE (SOLID)
GREY HEATHER	NAVY	RED
ROYAL	WHITE	YELLOW

Taillierter Schnitt | Figurbetontes Rundhals-T-Shirt | Einlaufvorbehandelter Single-Jersey | Gekämmte, ringgesponnene Baumwolle | Körpernaher Schnitt mit Seitennähten | Halsbündchen aus 1x1 Feinripp | Nackenband

# BASIC T-SHIRTS (RUNDHALS - MIDWEIGHT 151 G/M<sup>2</sup> BIS 179 G/M<sup>2</sup>)



FRUIT OF THE LOOM®



## F141 | 61-438-0 Iconic 165 Classic T

100% Baumwolle (Heather Grey: 97% Baumwolle / 3% Polyester)

S, M, L, XL, XXL, 3XL, 4XL, 5XL

165 g/m<sup>2</sup> (White: 160 g/m<sup>2</sup>)

Fruit of the Loom

S, M, L, XL, XXL, 3XL, 4XL, 5XL

BLACK HEATHER GREY WHITE

S, M, L, XL, XXL, 3XL

NAVY ROYAL BLUE

Gekämmte, ringgesponnene Baumwolle | Weiches Handgefühl | Klassische Passform | Schmalere Rundhalsausschnitt mit 1x1 Ripp | Eigenmaterial-Nackenband | Neues Abreißetikett am Nacken

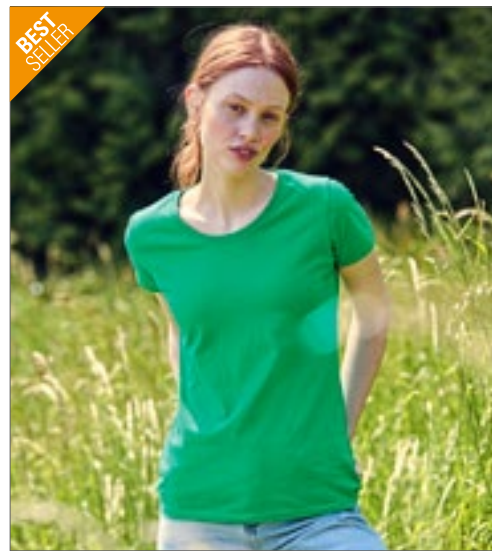

FRUIT OF THE LOOM®



## F288N | 61-372-0 Ladies' Valueweight T

100% Baumwolle (Heather Grey: 97% Baumwolle / 3% Polyester), (Vintage Heather Navy, Retro Heather Royal, Retro Heather Green, Vintage Heather Red, Dark Heather Grey: 50% Baumwolle / 50% Polyester)

XS, S, M, L, XL, XXL

165 g/m<sup>2</sup> (White: 160 g/m<sup>2</sup>)

Fruit of the Loom

AZURE BLUE	BLACK	BOTTLE GREEN	BURGUNDY
DARK GREY HEATHER	DEEP NAVY	FUCHSIA	HEATHER BURGUNDY
HEATHER GREY	HEATHER PURPLE	KELLY GREEN	LIGHT GRAPHITE (SOLID)
LIGHT PINK	LIME	NAVY	ORANGE
PURPLE	RED	RETRO HEATHER GREEN	RETRO HEATHER ROYAL
ROYAL BLUE	SKY BLUE	SUNFLOWER	VINTAGE HEATHER NAVY
VINTAGE HEATHER RED	WHITE	YELLOW	

Rundhalsausschnitt mit Baumwolle/Lycra® Ripp | Gleichfarbiges Nackenband | Feminine Passform mit Seitennähten | Höhere Maschendichte für verbesserte Bedruckbarkeit | ValueweightTs



FRUIT OF THE LOOM®



## F140 | 61-036-0 Valueweight T

100% Baumwolle (Heather Grey: 97% Baumwolle / 3% Polyester), (Ash: 99% Baumwolle / 1% Polyester), (Vintage Heather Navy, Retro Heather Royal, Retro Heather Green, Vintage Heather Red, Dark Heather Grey: 50% Baumwolle / 50% Polyester)

S, M, L, XL, XXL, 3XL, 4XL, 5XL

165 g/m<sup>2</sup> (White: 160 g/m<sup>2</sup>)

Fruit of the Loom

S, M, L, XL, XXL, 3XL, 4XL, 5XL

BLACK HEATHER GREY NAVY

WHITE

S, M, L, XL, XXL, 3XL

ASH (HEATHER)	AZURE BLUE	BOTTLE GREEN
BRICK RED	BURGUNDY	CHOCOLATE
CLASSIC OLIVE	DARK GREY HEATHER	DEEP NAVY
FUCHSIA	HEATHER BURGUNDY	HEATHER PURPLE
KELLY GREEN	KHAKI	LIGHT GRAPHITE (SOLID)
LIGHT PINK	LIME	NATURAL
ORANGE	PURPLE	RED
RETRO HEATHER GREEN	RETRO HEATHER ROYAL	ROYAL BLUE
SKY BLUE	SUNFLOWER	VINTAGE HEATHER NAVY
VINTAGE HEATHER RED	YELLOW	

Rundhalsausschnitt mit Baumwolle/Lycra® Ripp | Höhere Maschendichte für verbesserte Bedruckbarkeit | Gleichfarbiges Nackenband

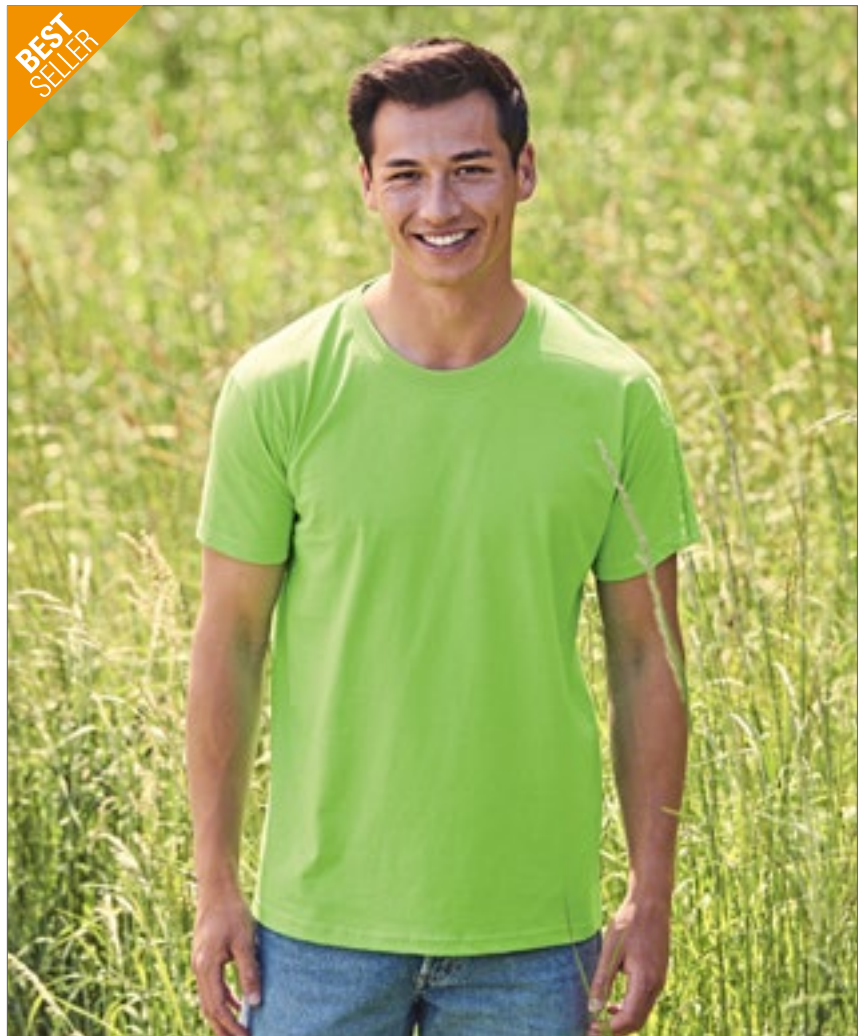





**RY6690** | CA6690 **Men's Golden Organic T-Shirt**

100% Baumwolle (Heather Grey: 85% Baumwolle / 15% Viskose)  
**S, M, L, XL, XXL, 3XL**  
 160 g/m<sup>2</sup> (White: 170 g/m<sup>2</sup>) Roly Eco

BLACK 02	EBONY 231	HEATHER GREY 58
MINT 98	NAVY BLUE 55	OPAL 160
RED 60	VINTAGE WHITE 132	WHITE 01

Gekämmte Bio-Baumwolle | Kurzarm | 2-lagiger Rundhalskragen mit verstärktem und durchgehendem Schulterband | Rundstrick



**RY6696** | CA6696 **Women's Golden Organic T-Shirt**

100% Baumwolle (Heather Grey: 85% Baumwolle / 15% Viskose)  
**S, M, L, XL, XXL**  
 160 g/m<sup>2</sup> (White: 170 g/m<sup>2</sup>) Roly Eco

BLACK 02	EBONY 231	HEATHER GREY 58
MINT 98	NAVY BLUE 55	OPAL 160
RED 60	VINTAGE WHITE 132	WHITE 01

Gekämmte Bio-Baumwolle | Kurzarm | 2-lagiger Rundhalskragen mit verstärktem und durchgehendem Schulterband | Taillierter und eng anliegender Schnitt | Seitennähte



**L165** | 11775 **Sublima T-Shirt**

100% Polyester  
**XS, S, M, L, XL, XXL**  
 160 g/m<sup>2</sup> SOL'S

WHITE

Kragen mit Elasthan | Geschnitten und genäht | Baumwoll-Griffgefühl

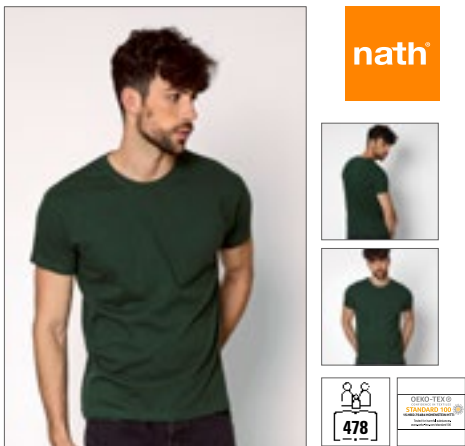

**NH140** | K1 **T-Shirt**

100% Baumwolle  
**S, M, L, XL, XXL**  
 165 g/m<sup>2</sup> Nath

BLACK	BURGUNDY	DARK GREY
DEEP NAVY	GREEN	GREY MELANGE
INDIGO BLUE	ORANGE	PISTACHIO
RED	ROYAL	SKY
TURQUOISE	WHITE	YELLOW

Halbgekämmte Baumwolle | Schmalen Ripp-Kragen | Rundhalsausschnitt mit gleichfarbigem Nackenband | Seitennähte | Medium Fit



**S9000** | ST9000 **Ben Crew Neck**

100% Baumwolle (Grey Heather: 85% Baumwolle / 15% Viskose)  
**S, M, L, XL, XXL, 3XL**  
 160 g/m<sup>2</sup> Stedman®

**S, M, L, XL, XXL, 3XL**

BLACK OPAL MARINA BLUE WHITE

**S, M, L, XL, XXL**

CREAM WHITE CRIMSON RED DAISY YELLOW

DEEP LILAC GREEN FLASH GREY HEATHER

HAWAII BLUE KING BLUE MILITARY GREEN

PUMPKIN SLATE GREY (SOLID)

Ringspinn-Baumwolle | Single-Jersey | Eingefasster Ripp-Kragen | Kleines Größenetikett im Nacken | Pflegeetikett in der Seitennaht | Seitennähte | Waschbar bis 40 °C | Normal Fit



**S7600** | ST7600 **Women's Lux T-Shirt**

100% Baumwolle  
**XS, S, M, L, XL, XXL, 3XL**  
 160 g/m<sup>2</sup> Stedman®

**XS, S, M, L, XL, XXL, 3XL**

BLACK OPAL GREY HEATHER NAVY BLUE

WHITE

**XS, S, M, L, XL, XXL**

BLUE MIDNIGHT BOTTLE GREEN BRIGHT ROYAL

DARK DENIM HEATHER DARK GREY HEATHER KELLY GREEN

ORANGE SCARLET RED SLATE GREY (SOLID)

SUNFLOWER YELLOW

100% ringgesponnene gekämmte Baumwolle, Single Jersey | Rundhals-T-Shirt | Mit Seitennähten | Gewebtes Premium-Größenetikett im Nacken | Tear-Away-Pflegeetikett in der Seitennaht



**SW380** | SW380 **Hefty Tee**

100% Baumwolle (Zweifarbige Farbtöne: 98% Baumwolle / 2% Polyester), (Heather Grey: 92% Baumwolle / 8% Polyester)

**S, M, L, XL, XXL, 3XL**

175 g/m<sup>2</sup>

Starworld

**S, M, L, XL, XXL, 3XL**

BLACK	DEEP NAVY	WHITE
-------	-----------	-------

**S, M, L, XL, XXL**

BLACK-WHITE	BRIGHT RED	BURGUNDY	CHARCOAL
DEEP ROYAL	HEATHER GREY	WHITE-BLACK	

Single-Jersey | Röhrenförmige Konstruktion | Großzügiger Schnitt, Normale Passform | Nackenband | Doppelnähte | 1x1 Ripp-Kragen mit Elasthan | Einlaufvorbehandelte, ringgesponnene Baumwolle | Waschbar bis 40 °C



**JHK170** | TSRA170 **Regular Hit T-Shirt**

100% Baumwolle (Ash Melange: 98% Baumwolle / 2% Viskose), (Grey Melange: 85% Baumwolle / 15% Viskose)

**XS, S, M, L, XL, XXL, 3XL, 4XL, 5XL**

170 g/m<sup>2</sup>

JHK

**XS, S, M, L, XL, XXL, 3XL, 4XL, 5XL**

BLACK	BOTTLE GREEN	GREY MELANGE	NAVY
RED	ROYAL BLUE	WHITE	

**XS, S, M, L, XL, XXL, 3XL**

ASH MELANGE	CARDINAL	GOLD	GRAPHITE
ORANGE			

Schlauchware | Doppelte Naht am Kragen, an den Ärmeln und am Saum | Band von Schulter zu Schulter | TearAway-Label | Lycra im Ripp-Kragen



**JHK150** | TSRA150 **Regular T-Shirt**

100% Baumwolle (Grey Melange: 85% Baumwolle / 15% Viskose), (Ash: 98% Baumwolle / 2% Viskose), (Heather Farben: 65% Polyester / 35% Baumwolle), (Denim Heather: 60% Baumwolle / 40% Polyester)

**XS, S, M, L, XL, XXL, 3XL, 4XL, 5XL**

160 g/m<sup>2</sup> (White: 155 g/m<sup>2</sup>)

JHK

**XS, S, M, L, XL, XXL, 3XL, 4XL, 5XL**

BLACK	GREY MELANGE	NAVY
RED	ROYAL BLUE	WHITE

**XS, S, M, L, XL, XXL**

ASH MELANGE	AZURE	BOTTLE GREEN
BOTTLE GREEN HEATHER	BURGUNDY	BURGUNDY HEATHER
CAMOUFLAGE	CHARCOAL HEATHER	CHOCOLATE
DENIM HEATHER	FUCHSIA	KHAKI
LAVENDER HEATHER	MUSTARD HEATHER	PISTACHIO
PURPLE	SKY	TURQUOISE HEATHER
ZINC		

**XS, S, M, L, XL, XXL, 3XL**

DENIM	GOLD	GRAPHITE
KELLY GREEN	LIME	ORANGE
TURQUOISE		

Schlauchware (Camouflage mit Seitennähten) | Doppelte Nähte an Kragen, Ärmeln und Bund | Band von Schulter zu Schulter | Lycra® im Bündchen | Einlaufvorbehandelt

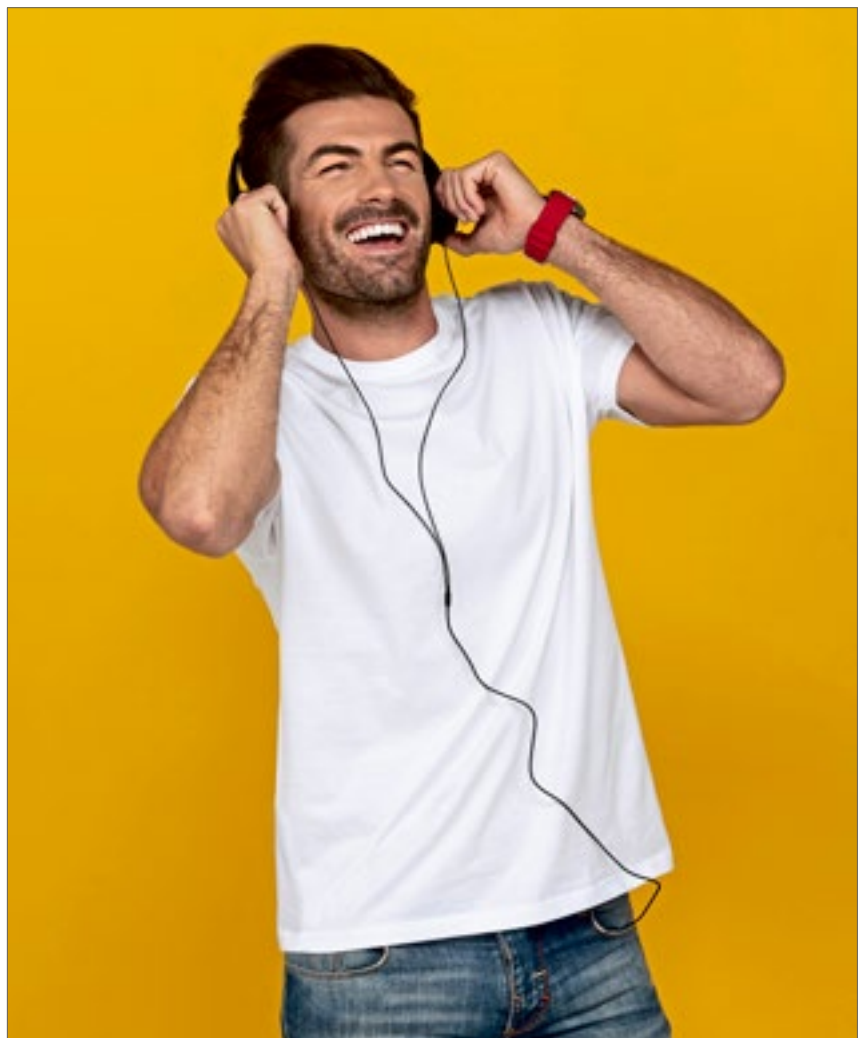

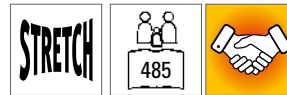

**SFM121 | SF121 Men's Feel Good Stretch T**

96% Baumwolle / 4% Elasthan (Heather Grey: 81% Baumwolle / 15% Viskose / 4% Elasthan), (Heather Blue, Heather Navy: 65% Polyester / 30% Baumwolle / 5% Elasthan), (Heather Red: 90% Baumwolle / 6% Viskose / 4% Elasthan), (Heather Charcoal: 60% Baumwolle / 36% Polyester / 4% Elasthan)

**XS, S, M, L, XL, XXL**  
165 g/m<sup>2</sup>

SF Men

**XS, S, M, L, XL, XXL**

**BLACK**  **WHITE**

**S, M, L, XL, XXL**

<b>BRIGHT RED</b>	<b>BURGUNDY</b>	<b>CLAY</b>
<b>CORAL</b>	<b>DUSKY PINK</b>	<b>GREEN</b>
<b>HEATHER BLUE</b>	<b>HEATHER CHARCOAL</b>	<b>HEATHER GREY</b>
<b>HEATHER NAVY</b>	<b>HEATHER RED</b>	<b>KHAKI</b>
<b>LIGHT STONE</b>	<b>NAVY</b>	<b>ROYAL</b>
<b>SAPPHIRE BLUE</b>	<b>STONE BLUE</b>	<b>SURF BLUE</b>
<b>YELLOW</b>		

Moderne, lange Passform mit Seitennähten | Gerippter Rundhalsausschnitt mit Nackenband | Enzymgewaschen für einzigartig weiches Tragegefühl | Doppelnähte an Ärmeln und Saum | Heraustrennbares Label für einfaches Umlabeln

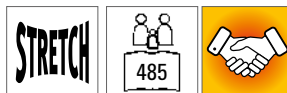

**SF121 | SK121 Women's Feel Good Stretch T**

96% Baumwolle / 4% Elasthan (Heather Grey: 81% Baumwolle / 15% Viskose / 4% Elasthan), (Heather Blue, Heather Navy, Heather Purple: 65% Polyester / 30% Baumwolle / 5% Elasthan), (Heather Pink, Heather Red: 90% Baumwolle / 6% Viskose / 4% Elasthan), (Heather Charcoal: 60% Polyester / 36% Baumwolle / 4% Elasthan)

**XS, S, M, L, XL, XXL**  
165 g/m<sup>2</sup>

SF Women

<b>BABY PINK</b>	<b>BLACK</b>	<b>BRIGHT RED</b>
<b>BURGUNDY</b>	<b>CLAY</b>	<b>CORAL</b>
<b>DEEP PURPLE</b>	<b>DUSKY PINK</b>	<b>FUCHSIA</b>
<b>GREEN</b>	<b>HEATHER BLUE</b>	<b>HEATHER CHARCOAL</b>
<b>HEATHER GREY</b>	<b>HEATHER NAVY</b>	<b>HEATHER PINK</b>
<b>HEATHER PURPLE</b>	<b>HEATHER RED</b>	<b>KHAKI</b>
<b>LIGHT STONE</b>	<b>NAVY</b>	<b>ROYAL</b>
<b>STONE BLUE</b>	<b>SURF BLUE</b>	<b>WHITE</b>
<b>YELLOW</b>		

Moderner, langer Schnitt | Gerippter Rundhalsausschnitt mit Nackenband | Enzymgewaschen für einzigartig weiches Tragegefühl | Doppelnähte an Ärmeln und Saum | Entfernbares SF (Skinnifit) Label

**ROLY**

**NEW**



**RY6502** | CA6502 **Men's Dogo Premium T-Shirt**

100% Baumwolle (Heather Grey: 85% Baumwolle / 15% Viskose)  
**S, M, L, XL, XXL, 3XL, 4XL, 5XL**  
 165 g/m<sup>2</sup>

Roly

**S, M, L, XL, XXL, 3XL, 4XL, 5XL**

BLACK 02	WHITE 01
----------	----------

**S, M, L, XL, XXL, 3XL**

ARMY GREEN 15	CHOCOLATE 87	DARK LEAD 46	DENIM BLUE 86
EBONY 231	GARNET RED 57	GRASS GREEN 83	IRISH GREEN 24
LIGHT PINK 48	LIME YELLOW 118	NATURAL 29	OASIS GREEN 114
OCEAN BLUE 100	ORANGE 31	ORCHID 230	PURPLE 71
RED 60	ROSETTE 78	SAND 07	SKY BLUE 10
TROPICAL GREEN 216	TURQUOISE 12	VENTURE GREEN 152	WALNUT 67
YELLOW 03			

**S, M, L, XL, XXL, 3XL, 4XL**

BOTTLE GREEN 56	HEATHER GREY 58	NAVY BLUE 55	ROYAL BLUE 05
-----------------	-----------------	--------------	---------------

Single-Jersey | 4-lagiger Rundhalskragen | Nackenband | Seitennähte | Herausreißbares Label

**RY6643** | CA6643 **Women's Cies T-Shirt**

100% Baumwolle  
**S, M, L, XL, XXL, 3XL**  
 165 g/m<sup>2</sup>

Roly

**S, M, L, XL, XXL, 3XL**

BLACK 02	HEATHER GREY 58	LIGHT PINK 48	NAVY BLUE 55
RED 60	ROSETTE 78	TURQUOISE 12	WHITE 01

Kurzärmeliges T-Shirt | Rundhalsausschnitt | Nackenband und verdeckte Nähte  
 Ton-in-Ton | Rollup Ärmel | Herausreißbares Label



**BCTM048** | TM048 **Men's Inspire Plus T**

100% Baumwolle (Sport Grey: 90% Baumwolle / 10% Viskose)  
**S, M, L, XL, XXL, 3XL**  
 175 g/m<sup>2</sup> B&C

BLACK	COBALT BLUE	DARK GREY (SOLID)
FIRE RED	NAVY BLUE	SPORT GREY (HEATHER)
URBAN KHAKI	WHITE	

100% gekämmte, ringgesponnene Bio-Baumwolle | Kein B&C Nacken-Label | Bequeme Länge | Seitennähte | Medium-Fit | Dünne Kragenrippe | Kragen- und Schulternähte sind mit einem weichen Kantenband verstärkt | Weiches Bio-Jersey | Sehr weiche und ebenmäßige Oberfläche | B&C Collection ist Mitglied der Fair Wear Foundation



**BCTW049** | TW049 **Women's Inspire Plus T**

100% Baumwolle (Sport Grey: 90% Baumwolle / 10% Viskose)  
**XS, S, M, L, XL, XXL**  
 175 g/m<sup>2</sup> B&C

BLACK	COBALT BLUE	DARK GREY (SOLID)
FIRE RED	NAVY BLUE	SPORT GREY (HEATHER)
URBAN KHAKI	WHITE	

100% gekämmte, ringgesponnene Bio-Baumwolle | Kein B&C Nacken-Label | Bequeme Länge | Seitennähte | Medium-Fit | Dünne Kragenrippe | Verstärkung im Nacken mit einem weichen Kantenband | Bio-Jersey | Weiche und ebenmäßige Oberfläche | B&C Collection ist Mitglied der Fair Wear Foundation



**JHK240** | TSRLPRM **Ladies' Regular Premium T-Shirt**

100% Baumwolle (Grey Melange: 85% Baumwolle / 15% Viskose)  
**S, M, L, XL, XXL**  
 170 g/m<sup>2</sup> JHK

BLACK	FUCHSIA	GREY MELANGE
KELLY GREEN	NAVY	RED
ROYAL BLUE	WHITE	

Kurzärmeliges, eng anliegendes Damen-T-Shirt | Körpernahe Passform | Single-Jersey



**S9630** | ST9630 **Clive Relaxed Crew Neck T-Shirt**

95% Baumwolle / 5% Elasthan (Grey Heather: 82% Baumwolle / 14% Viskose / 4% Elasthan)  
**S, M, L, XL, XXL**  
 170 g/m<sup>2</sup> Stedman®

BLACK OPAL	BRIGHT ROYAL	DARK CHOCOLATE
GREY HEATHER	MARINA BLUE	SALMON
SCARLET RED	WHITE	

Herren T-Shirt aus angenehm weichem Baumwoll-Elasthan-Gemisch | Single-Jersey „Full-Feeder“ | Normal Fit | Verstärkte Schulternäht | Schmäler Kragen aus gleichem Material | Schmäler Ärmelsaum | Nackenband | Seitennähte | Größenetikett im Nacken | Pflegeetikett in der Seitennäht



**S9730** | ST9730 **Claire Relaxed Crew Neck T-Shirt Women**

95% Baumwolle / 5% Elasthan (Grey Heather: 82% Baumwolle / 14% Viskose / 4% Elasthan)  
**XS, S, M, L, XL**  
 170 g/m<sup>2</sup> Stedman®

BLACK OPAL	BRIGHT ROYAL	DARK CHOCOLATE
GREY HEATHER	MARINA BLUE	SALMON
SCARLET RED	WHITE	

Damen-T-Shirt aus angenehm weichem Baumwoll-Elasthan-Gemisch | Single-Jersey „Full-Feeder“ | Normal Fit | Verstärkte Schulternäht | Schmäler Kragen aus gleichem Material | Schmäler Ärmelsaum | Nackenband | Seitennähte | Größenetikett im Nacken | Pflegeetikett in der Seitennäht



**NET61001** | T61001 **Unisex Tiger Cotton T-Shirt**

100% Baumwolle  
**XS, S, M, L, XL, XXL, 3XL**  
 155 g/m<sup>2</sup> Tiger Cotton by Neutral

BLACK	NAVY	SPORT GREY
WHITE		

Fairtrade-Baumwolle in Umwandlung | Single-Jersey | Gekämmte Baumwolle | Moderne Passform | Kurze Ärmel | Rundhalsausschnitt | Nackenband innen

# BASIC T-SHIRTS (RUNDHALS - MIDWEIGHT 151 G/M<sup>2</sup> BIS 179 G/M<sup>2</sup>)



**L03565** | 03565 **Men's Pioneer T-Shirt**

100% Baumwolle  
XS, S, M, L, XL, XXL, 3XL, 4XL  
175 g/m<sup>2</sup>

SOL'S

XS, S, M, L, XL, XXL, 3XL, 4XL

ASH (HEATHER)	BOTTLE GREEN	DEEP BLACK	FRENCH NAVY
GREY MELANGE	RED	ROYAL BLUE	WHITE

XS, S, M, L, XL, XXL, 3XL

APPLE GREEN	AQUA	BURGUNDY	DENIM
FUCHSIA	GOLD	KELLY GREEN	KHAKI
MOUSE GREY (SOLID)	NATURAL	ORANGE	PALE PINK

Jersey 175 | 100 % Bio-Baumwolle mit natürlichem Enzym, halbgekämmt, 1x1-Ripp | Rundhals-T-Shirt | Kurze Ärmel | Schlauchware | Reinigungsband am Nacken | Ripp-Kragen aus Baumwolle | Kein Label



**L03579** | 03579 **Women's Pioneer T-Shirt**

100% Baumwolle  
S, M, L, XL, XXL, 3XL  
175 g/m<sup>2</sup>

SOL'S

S, M, L, XL, XXL, 3XL

ASH (HEATHER)	BOTTLE GREEN	DEEP BLACK	FRENCH NAVY
GREY MELANGE	RED	ROYAL BLUE	WHITE

S, M, L, XL, XXL

APPLE GREEN	AQUA	BURGUNDY	DENIM
FUCHSIA	GOLD	KELLY GREEN	KHAKI
MOUSE GREY (SOLID)	NATURAL	ORANGE	PALE PINK

Jersey 175 | 100 % Bio-Baumwolle mit natürlichem Enzym, halbgekämmt, 1x1-Ripp | Rundhals-T-Shirt | Kurze Ärmel | Schlauchware | Reinigungsband am Nacken | Ripp-Kragen aus Baumwolle | Kein Label



**S9600** | ST9600 **Clive Crew Neck**

95% Baumwolle / 5% Elasthan (Grey Heather: 82% Baumwolle / 14% Viskose / 4% Elasthan)  
S, M, L, XL, XXL  
165 - 170 g/m<sup>2</sup>

Stedman®

S, M, L, XL, XXL

BLACK OPAL	DARK CHOCOLATE	DENIM BLUE
GREY HEATHER	MARINA BLUE	SALMON
SLATE GREY (SOLID)	SOFT GREY	WHITE

S, M, L, XL

BORDEAUX	KING BLUE	POWDER BLUE
POWDER GREY		

95% gekämmte, ringgesponnene Baumwolle / 5% Elasthan | Single-Jersey | Kontrastfarbendes Nackenband | Schmalere Kragen | Kleines Größenetikett im Nacken | Pflegeetikett in der Seitennaht | Seitennähte | Waschbar bis 40 °C | Body Fit

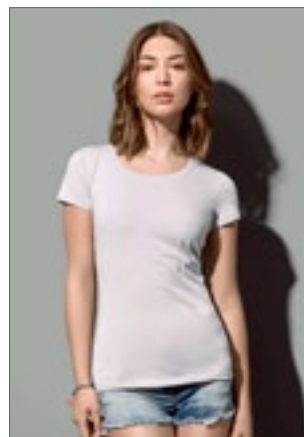

**S9700** | ST9700 **Claire Crew Neck Women**

95% Baumwolle / 5% Elasthan (Grey Heather: 82% Baumwolle / 14% Viskose / 4% Elasthan)  
XS, S, M, L, XL  
170 g/m<sup>2</sup>

Stedman®

XS, S, M, L, XL

BLACK OPAL	MARINA BLUE	WHITE
------------	-------------	-------

S, M, L, XL

CUPCAKE PINK	DARK CHOCOLATE	DENIM BLUE
GREY HEATHER	POWDER BLUE	POWDER GREY
SALMON	SOFT GREY	

95% gekämmte, ringgesponnene Baumwolle / 5% Elasthan | Single-Jersey | Kontrastfarbendes Nackenband | Verstärkte Schulternaht | Pflegeetikett in der Seitennaht | Kleines Größenetikett im Nacken | Seitennähte | Waschbar bis 40 °C | Body Fit

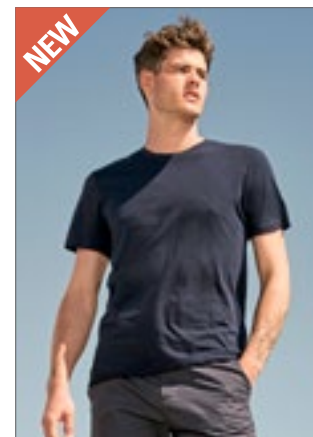

**L03805** | 03805 **Unisex Odyssey T-Shirt**

55% Baumwolle / 45% Polyester  
XS, S, M, L, XL, XXL, 3XL, 4XL  
170 g/m<sup>2</sup>

SOL'S

BLACK	NAVY	WHITE
-------	------	-------

Unisex | Recycelte Baumwolle / Recyceltes Polyester | Nachhaltiges Material | Jersey 170 | Rundhals-T-Shirt | Kurze Ärmel | Gerippter Kragen | Natürliches Finish für ein weiches Handgefühl | Bequemer Schnitt



**RY6681** | CA6681 **Stafford T-Shirt**

100% Baumwolle  
**S, M, L, XL, XXL, 3XL, 4XL, 5XL**  
 190 g/m<sup>2</sup>

Roly

**S, M, L, XL, XXL, 3XL, 4XL, 5XL**

BLACK 02	WHITE 01
----------	----------

**S, M, L, XL, XXL, 3XL**

ARMY GREEN 15	BOTTLE GREEN 56	CHRYSANTHEMUM RED 262	CLAY ORANGE 266
DARK LEAD 46	DENIM BLUE 86	DUSTY BLUE 267	GARNET RED 57
GRASS GREEN 83	GREEK ORANGE 265	KELLY GREEN 20	LAVENDER 268
LIGHT PINK 48	MIST GREEN 264	OASIS GREEN 114	OPAL 160
ORANGE 31	PURPLE 71	RIVIERA BLUE 261	ROSETTE 78
SAND 07	SKY BLUE 10	TURQUOISE 12	VENTURE GREEN 152
VINTAGE WHITE 132	WASHED BLUE 126	YELLOW 03	ZEN BLUE 263

**S, M, L, XL, XXL, 3XL, 4XL**

HEATHER GREY 58	NAVY BLUE 55	RED 60	ROYAL BLUE 05
-----------------	--------------	--------	---------------

Kurzarm | Doppellagiger Rundhalskragen | Nackenband von Schulter zu Schulter | Schlauchware | Herausreißbares Label | Enzymgewaschen

**RY6683** | CA6683 **Women's Capri T-Shirt**

100% Baumwolle (Heather Grey: 85% Baumwolle / 15% Polyester)  
**S, M, L, XL, XXL, 3XL**  
 170 g/m<sup>2</sup>

Roly

**S, M, L, XL, XXL, 3XL**

ARMY GREEN 15	BLACK 02	BOTTLE GREEN 56	CHRYSANTHEMUM RED 262
CLAY ORANGE 266	DARK LEAD 46	DENIM BLUE 86	DUSTY BLUE 267
GARNET RED 57	GRASS GREEN 83	GREEK ORANGE 265	HEATHER GREY 58
KELLY GREEN 20	LAVENDER 268	LIGHT PINK 48	MIST GREEN 264
NAVY BLUE 55	OASIS GREEN 114	OPAL 160	ORANGE 31
PURPLE 71	RED 60	RIVIERA BLUE 261	ROSETTE 78
ROYAL BLUE 05	SAND 07	SKY BLUE 10	TURQUOISE 12
VENTURE GREEN 152	VINTAGE WHITE 132	WASHED BLUE 126	WHITE 01
YELLOW 03	ZEN BLUE 263		

1x1 Ripp Rundhalsausschnitt | Tailliert | Verstärkte und verdeckte Nähte im Nacken | Herausreißbares Label

# BASIC T-SHIRTS (RUNDHALS - HEAVYWEIGHT AB 180 G/M<sup>2</sup>)



**SWGL1** | GL1 **Men's Organic Cotton T-Shirt**

100% Baumwolle (Heather Grey: 92% Baumwolle / 8% Polyester)

**S, M, L, XL, XXL**

180 g/m<sup>2</sup>

Starworld

ATOLL	BLACK	CARDINAL RED
DEEP NAVY	HEATHER GREY	INDIGO
KELLY GREEN	NATURAL	PURPLE
WHITE		

Bio-Baumwolle | Schlauchware | 1x1 Ripp-Kragen ohne Naht | Durchgehendes Schulterband | Einlaufvorbehandelt | Waschbar bis 40 °C



**SWGL2** | GL2 **Ladies' Organic Cotton T-Shirt**

100% Baumwolle

**S, M, L, XL**

180 g/m<sup>2</sup>

Starworld

ATOLL	BLACK	CARDINAL RED
DEEP NAVY	INDIGO	KELLY GREEN
NATURAL	PURPLE	WHITE

Bio-Baumwolle | Geformte Seitennähte | 1x1 Ripp-Kragen ohne Naht | Modisch, lang geschnitten | Einlaufvorbehandelt | Waschbar bis 40 °C | Durchgehendes Schulterband



**JN749** | JN749 **Ladies' Slub T-Shirt**

95% Polyamid / 5% Elasthan

**XS, S, M, L, XL, XXL**

180 g/m<sup>2</sup>

James+Nicholson

BLACK	BRIGHT BLUE	FERN GREEN
NAVY	PINK	RED
TURQUOISE	WHITE	

Funktions T-Shirt für Freizeit und Sport | Elastischer Single Jersey aus Flammgarn | Atmungsaktiv | Feuchtigkeitsregulierend | Schnelltrocknend | Neck-tape | Rundhalsausschnitt | Leicht tailliert



**BY136** | BY136 **Organic T-Shirt Round Neck**

100% Baumwolle

**S, M, L, XL, XXL, 3XL, 4XL, 5XL**

180 g/m<sup>2</sup>

Build Your Brand

BLACK	WHITE
-------	-------

100% Bio-Baumwolle | Klassischer Schnitt | Kurze Ärmel | Rundhalsausschnitt | Weicher Stoff | Single-Jersey



KUSTOM KIT.



**K500** | KK500 **Classic Fit Hunky® Tee**

100% Baumwolle

**S, M, L, XL, XXL, 3XL, 4XL, 5XL, 6XL**

180 g/m<sup>2</sup>

Kustom Kit

**S, M, L, XL, XXL, 3XL, 4XL, 5XL, 6XL**

BLACK	NAVY	WHITE
-------	------	-------

**S, M, L, XL, XXL, 3XL**

HEATHER GREY	LIGHT SAND
--------------	------------

100% gekämmte Baumwolle | Single-Jersey | Lässiger Schnitt | 1x1 gerippter Rundhalsausschnitt | Eigenmaterial-Nackenband | Versiegelte Schulternähte | Saum und Ärmelabschluss mit Zwillingssna-del | Kustom Kit® – schwarzes Webetikett

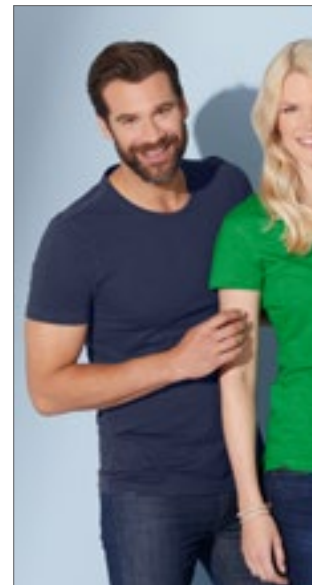

**JN978** | JN978 **Men's Urban T-Shirt**

100% Baumwolle

**S, M, L, XL, XXL, 3XL**

180 g/m<sup>2</sup>

James+Nicholson

FERN GREEN/NAVY	GRAPHITE(SOLID)/AZUR
NAVY/FERN GREEN	ORANGE/NAVY
TOMATO/NAVY	WHITE/NAVY
YELLOW/NAVY	

T-Shirt in trendiger Slub Qualität | Hochwertiger Single Jersey aus Flammgarn | Gekämmte, ringgesponnene Baumwolle | Lässige komfortable Schnittform | Rundhalsausschnitt | Schulter mit doppelter Kontrastnaht



# BASIC T-SHIRTS (RUNDHALS - HEAVYWEIGHT AB 180 G/M<sup>2</sup>)



**E3000** | 3000/3099 **Men's Premium-T**

100% Baumwolle (Sports Grey: 85% Baumwolle / 15% Viskose)  
**XS, S, M, L, XL, XXL, 3XL, 4XL, 5XL, 6XL, 7XL, 8XL**  
 180 g/m<sup>2</sup>

Promodoro

**XS, S, M, L, XL, XXL, 3XL, 4XL, 5XL, 6XL, 7XL, 8XL**

BLACK			
XS, S, M, L, XL, XXL, 3XL, 4XL, 5XL			
ALASKAN BLUE	ASH (HEATHER)	BABY BLUE	BROWN
BURGUNDY	CHERRY BERRY	FIRE RED	FOREST
GOLD	GRAPHITE (SOLID)	JADE	KELLY GREEN
KHAKI	NAVY	NEW LIGHT GREY (SOLID)	ORANGE
ROYAL	SPORTS GREY (HEATHER)	STEEL GREY (SOLID)	TURQUOISE
WHITE	WILD LIME		

Doppelnahtverarbeitung am Kragen und allen Säumen | Nackenband | Kragen mit Elasthan | Single-Jersey | Ringgesponnene, gekämmte Baumwolle | Schlauchwarenausführung



**E3005** | 3005 **Women's Premium-T**

100% Baumwolle (Sports Grey: 85% Baumwolle / 15% Viskose)  
**XS, S, M, L, XL, XXL, 3XL**  
 180 g/m<sup>2</sup>

Promodoro

ALASKAN BLUE	ASH (HEATHER)	BABY BLUE	BLACK
BROWN	BURGUNDY	CHERRY BERRY	FIRE RED
FOREST	GOLD	GRAPHITE (SOLID)	JADE
KELLY GREEN	KHAKI	NAVY	NEW LIGHT GREY (SOLID)
ORANGE	ROYAL	SPORTS GREY (HEATHER)	STEEL GREY (SOLID)
TURQUOISE	WHITE	WILD LIME	

Leicht tailliert | Single-Jersey | Seitennähte | Gekämmte Baumwolle



**E3081** | 3081 **Men's Slim Fit-T**

95% Baumwolle / 5% Elasthan (Sports Grey: 81% Baumwolle / 14% Viskose / 5% Elasthan)  
**S, M, L, XL, XXL**  
 180 g/m<sup>2</sup>

Promodoro

BLACK	SPORTS GREY (HEATHER)	WHITE
-------	-----------------------	-------

Figurbetont | Single-Jersey | 95% gekämmte Baumwolle / 5% Elasthan (Sports Grey: 81% gekämmte Baumwolle / 14% Viskose / 5% Elasthan)



**E3085** | 3085 **Women's Slim Fit-T**

95% Baumwolle / 5% Elasthan (Sports Grey: 81% Baumwolle / 14% Viskose / 5% Elasthan)  
**XS, S, M, L, XL, XXL, 3XL**  
 180 g/m<sup>2</sup>

Promodoro

BLACK	SPORTS GREY (HEATHER)	WHITE
-------	-----------------------	-------

Figurbetont | Single-Jersey | 95% gekämmte Baumwolle / 5% Elasthan (Sports Grey: 81% gekämmte Baumwolle / 14% Viskose / 5% Elasthan)



**SW360** | SW360 **Men's Organic Cotton T-Shirt**

100% Baumwolle  
**S, M, L, XL, XXL**  
 180 g/m<sup>2</sup>

Starworld

BLACK	DEEP NAVY	NATURAL
WHITE		

Single-Jersey | Röhrenförmige Konstruktion | Großzügiger Schnitt, Normale Passform | Nackenband | Doppelnähte | 1x1 Ripp-Kragen mit Elasthan | Einlaufvorbehandelte, ringgesponnene Bio-Baumwolle | Waschbar bis 40 °C

# BASIC T-SHIRTS (RUNDHALS - HEAVYWEIGHT AB 180 G/M<sup>2</sup>)

GILDAN  
Heavy Cotton

**GILDAN**

**BEST  
SELLER**

S, M, L, XL, XXL, 3XL, 4XL, 5XL

BLACK	NAVY	RED
ROYAL	SPORT GREY (HEATHER)	WHITE

S, M, L, XL, XXL

ANTIQUE CHERRY RED (HEATHER)	ANTIQUE IRISH GREEN (HEATHER)	ANTIQUE JADE DOME (HEATHER)
ANTIQUE ORANGE (HEATHER)	ANTIQUE SAPPHIRE (HEATHER)	AZALEA
BLACKBERRY (HEATHER)	CARDINAL RED	CAROLINA BLUE
COBALT	CORNSILK	DAISY
FOREST GREEN	GRAPHITE HEATHER	HEATHER SAPPHIRE
HELICONIA	INDIGO BLUE	KIWI
LIGHT PINK	LILAC (HEATHER)	LIME
MIDNIGHT (HEATHER)	MINT GREEN	NATURAL
OLD GOLD	RUSSET (HEATHER)	SAPPHIRE
SKY	SUNSET (HEATHER)	TWEED (HEATHER)
VIOLET	YELLOW HAZE	

S, M, L, XL, XXL, 3XL

ASH GREY (HEATHER)	CHARCOAL (SOLID)	DARK CHOCOLATE
DARK HEATHER	GOLD	IRISH GREEN
LIGHT BLUE	MAROON	MILITARY GREEN
ORANGE	PURPLE	SAND

Einlaufvorbehandelt | Nacken- und Schulterband | Ärmel und unterer Saum mit Zwillingssnadel | Durch eine Vierteldrehung wird eine Mittelfalte vermieden | Abreißetikett

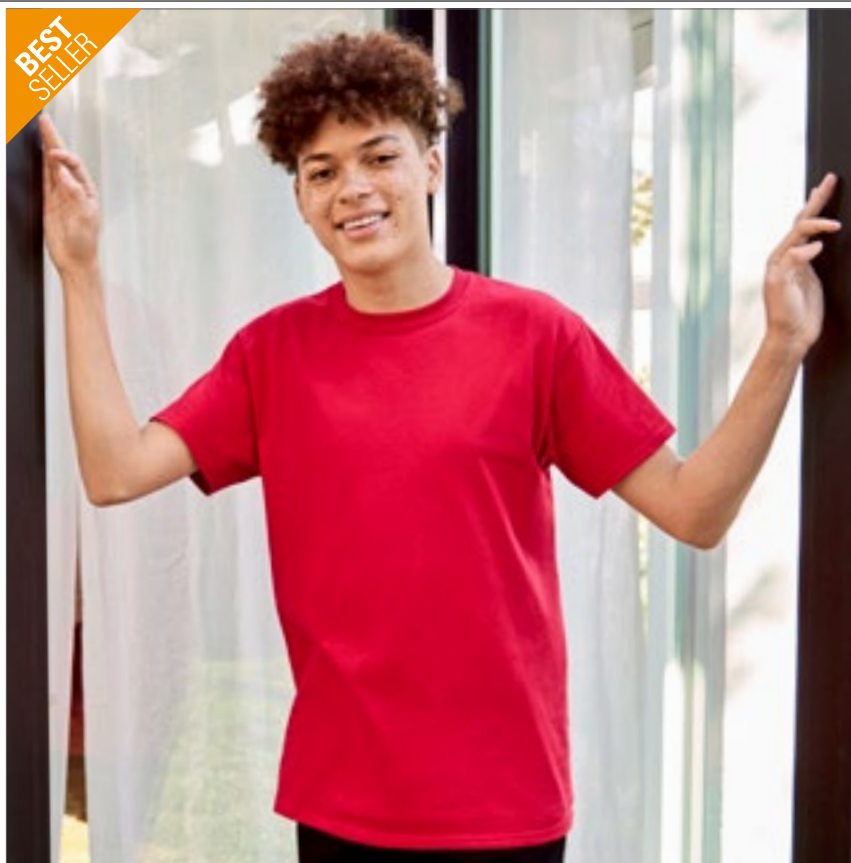

**G5000** | 5000 **Heavy Cotton™ T-Shirt**

100% Baumwolle (Ash Grey: 99% Baumwolle / 1% Polyester), (Antique Cherry Red, Antique Irish Green, Antique Jade Dome, Antique Orange, Antique Sapphire, Sport Grey: 90% Baumwolle / 10% Polyester), (Blackberry, Dark Heather, Lilac, Midnight, Russet, Sunset, Tweed, Heather Sapphire, Safety Pink, Graphite Heather: 50% Baumwolle / 50% Polyester)

**S, M, L, XL, XXL, 3XL, 4XL, 5XL**

180 g/m<sup>2</sup> (White: 170 g/m<sup>2</sup>)

Gildan

**GILDAN**

GILDAN  
Heavy Cotton

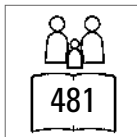

**G5000L** | 5000L **Ladies' Heavy Cotton™ T-Shirt**

100% Baumwolle (Sport Grey: 90% Baumwolle / 10% Polyester), (Dark Heather, Heather Sapphire, Graphite Heather: 50% Baumwolle / 50% Polyester)

**S, M, L, XL, XXL**

180 g/m<sup>2</sup> (White: 170 g/m<sup>2</sup>)

Gildan

AZALEA	BLACK	DAISY
DARK HEATHER	GRAPHITE HEATHER	HEATHER SAPPHIRE
LIGHT PINK	MINT GREEN	NAVY
RED	ROYAL	SPORT GREY (HEATHER)
WHITE		

Einlaufvorbehandeltes Baumwoll-Jersey-Strick | 1,3 cm breiter, nahtloser Kragen, mit Doppelnah befestigt | Nacken- und Schulterband | Flügelärmel | Leicht taillierte Passform mit Seitennah | Ärmel und unterer Saum mit Zwillingssnadel | Abreißetikett





**JAMES & NICHOLSON**



OEKO-TEX®  
CONFIDENCE IN TEXTILES  
**STANDARD 100**  
15.0.70467 HOHENSTEIN HTTT  
Tested for harmful substances.  
www.oeko-tex.com/standard100

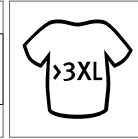

**JN002** | JN002

**Round-T Heavy**

100% Baumwolle

S, M, L, XL, XXL, 3XL, 4XL, 5XL

180 g/m<sup>2</sup>

James+Nicholson

S, M, L, XL, XXL, 3XL, 4XL, 5XL

ACID YELLOW	AQUA	ASH (HEATHER)
AUBERGINE	BLACK	BROWN
DARK GREEN	DARK GREY (SOLID)	DARK ORANGE
DARK ROYAL	FERN GREEN	GOLD YELLOW
GRAPHITE (SOLID)	GRENADINE	GREY HEATHER
IRISH GREEN	KHAKI	LIGHT BLUE
LIGHT GREY	LIGHT YELLOW	LILAC
LIME GREEN	MINT	NAVY
OLIVE	ORANGE	PACIFIC
PETROL	PURPLE	RED
ROSE	ROYAL	SKY BLUE
STONE	TOMATO	TURQUOISE
WHITE	WINE	YELLOW

S, M, L, XL, XXL, 3XL, 4XL

PINK

Komfort-T-Shirt aus strapazierfähigem Single-Jersey | Gekämmte, ringgesponnene Baumwolle | Rundhalsausschnitt mit Elasthan | Nackenband | Keine Seitennähte | Doppelnähte an Schultern, Hals- und Armausschnitt



**R**  
RUSSELL



OEKO-TEX®  
CONFIDENCE IN TEXTILES  
**STANDARD 100**  
08-5941 Shirley  
Tested for harmful substances.  
www.oeko-tex.com/standard100



**Z180** | R-180M-0

**Classic T**

100% Baumwolle (Light Oxford: 93% Baumwolle / 7% Viskose)

XS, S, M, L, XL, XXL, 3XL, 4XL

180 g/m<sup>2</sup> (White: 175 g/m<sup>2</sup>)

Russell

XS, S, M, L, XL, XXL, 3XL, 4XL

BLACK	BOTTLE GREEN	BRIGHT ROYAL
FRENCH NAVY	WHITE	
AZURE BLUE	BRIGHT RED	BURGUNDY
CLASSIC RED	LIGHT OXFORD (HEATHER)	PURE GOLD
PURPLE	SKY	WINTER EMERALD
YELLOW		

S, M, L, XL, XXL

CONVOY GREY (SOLID)

Ringgesponnene Baumwolle | Schlauchwarenausführung für hohe Formbeständigkeit | Schulter-zu-Schulter-Nackenband | Decknahteinfassung am Kragen | Doppelnähte an Arm- und Bundabschluss | Modischer 1x1 Ripp-Kragen

# BASIC T-SHIRTS (RUNDHALS - HEAVYWEIGHT AB 180 G/M<sup>2</sup>)



**RTP03257** | 03257 **Women's Tempo T-Shirt 185 gsm (Pack of 10)**

100% Baumwolle (Grey Melange: 85% Baumwolle / 15% Viskose)

**XS, S, M, L, XL, XXL**  
185 g/m<sup>2</sup>

RTP Apparel

DEEP BLACK	FRENCH NAVY	GREY MELANGE
WHITE		

Ringgesponnene Baumwolle | Vorbehandeltes T-Shirt für Digitaldruck | Rundhalsausschnitt | Seitennähte | Enzymbehandlung für ein weiches Gefühl | Gerippter Kragen | Nackenband | Bio-Baumwolle | Kein Etikett am Ausschnitt | Tearaway®-Etikett an den Seitennähten/Schultern | Nur in Packungen erhältlich | Keine Rückgabe möglich | Der Druckbereich befindet sich 5 cm von der Unterseite des Kragens entfernt, in der Mitte der Vorderseite des Shirts | Druckbereich (Höhe x Breite) Größe: XS (41 x 26 cm), S (42 x 28 cm), M (44 x 29 cm), L (46 x 30 cm), XL (47 x 32 cm), XXL (48 x 33 cm) | Hinweise zur Lagerung und Handhabung: Stabile Temperatur unter 30 °C, Luftfeuchtigkeit ca. 65 %, staubfreie Umgebung, sorgfältige Handhabung (nicht reiben/dehnen) | Bedrucken mit allen herkömmlichen digitalen Textildirektdruckmaschinen möglich, nicht geeignet für Maschinen mit integrierter Vorbehandlung | Zusätzliche Druckinformationen: Je trockener die Baumwolle, desto besser die Farbbrillanz. Wenn die Shirts in einem Raum mit hoher Luftfeuchtigkeit gelagert werden, ist es ratsam, das Shirt vor dem Drucken 3 – 5 Sekunden vorzupressen. Das Shirt kann vorgepresst werden und Sie können sofort oder innerhalb der nächsten 30 Minuten mit dem Bedrucken beginnen.



**RTP03270** | 03270 **Men's Tempo T-Shirt 185 gsm (Pack of 10)**

100% Baumwolle (Grey Melange: 85% Baumwolle / 15% Viskose)

**S, M, L, XL, XXL, 3XL**  
185 g/m<sup>2</sup>

RTP Apparel

DEEP BLACK	FRENCH NAVY	GREY MELANGE
WHITE		

Ringgesponnene Baumwolle | Vorbehandeltes T-Shirt für Digitaldruck | Rundhalsausschnitt | Schlauchware | Enzymbehandlung für ein weiches Gefühl | Gerippter Kragen | Nackenband | Bio-Baumwolle | Kein Etikett am Ausschnitt | Tearaway®-Etikett an den Seitennähten/Schultern | Nur in Packungen erhältlich | Keine Rückgabe möglich | Der Druckbereich befindet sich 5 cm von der Unterseite des Kragens entfernt, in der Mitte der Vorderseite des Shirts | Druckbereich (Höhe x Breite) Größe: S (49 x 34 cm), M (51 x 36 cm), L (52 x 38 cm), XL (52 x 40 cm), XXL (55 x 42 cm), 3XL (58 x 44 cm) | Hinweise zur Lagerung und Handhabung: Stabile Temperatur unter 30 °C, Luftfeuchtigkeit ca. 65 %, staubfreie Umgebung, sorgfältige Handhabung (nicht reiben/dehnen) | Bedrucken mit allen herkömmlichen digitalen Textildirektdruckmaschinen möglich, nicht geeignet für Maschinen mit integrierter Vorbehandlung | Zusätzliche Druckinformationen: Je trockener die Baumwolle, desto besser die Farbbrillanz. Wenn die Shirts in einem Raum mit hoher Luftfeuchtigkeit gelagert werden, ist es ratsam, das Shirt vor dem Drucken 3 – 5 Sekunden vorzupressen. Das Shirt kann vorgepresst werden und Sie können sofort oder innerhalb der nächsten 30 Minuten mit dem Bedrucken beginnen.



**G8000** | 8000 **DryBlend® T-Shirt**

50% Baumwolle / 50% Polyester

**S, M, L, XL, XXL**  
186 g/m<sup>2</sup> (White: 176 g/m<sup>2</sup>)

Gildan

BLACK	IRISH GREEN	NAVY
ORANGE	RED	ROYAL
SPORT GREY (HEATHER)	WHITE	

Einlaufvorbehandeltes Jersey-Strick | DryBlend® Technologie für Feuchtigkeitstransport | Nacken- und Schulterband | Abreißetikett



**NE60001** | 060001 **Men's Classic T-Shirt**

100% Baumwolle  
**S, M, L, XL, XXL, 3XL**  
185 g/m<sup>2</sup>

Neutral

BLACK	BORDEAUX	BOTTLE GREEN	CHARCOAL
DARK HEATHER	DUSTY INDIGO	DUSTY MINT	GREEN
LIGHT BLUE	LIGHT PINK	LIME	MILITARY
NATURE	NAVY	ORANGE	PINK
PURPLE	RED	ROYAL	SAND
SAPPHIRE	SPORT GREY	TEAL	WHITE
YELLOW			

Fairtrade-zertifizierte Baumwolle | Zertifizierte, gekämmte Bio-Baumwolle | Single-Jersey Strick | Klassische Passform | Kurze Ärmel | Rundhalsausschnitt | Nackenband innen



**NE80001** | 080001 **Ladies' Classic T-Shirt**

100% Baumwolle  
**XS, S, M, L, XL, XXL**  
180 g/m<sup>2</sup>

Neutral

BLACK	BORDEAUX	BOTTLE GREEN	CHARCOAL
DARK HEATHER	DUSTY INDIGO	DUSTY MINT	GREEN
LIGHT BLUE	LIGHT PINK	LIME	MILITARY
NATURE	NAVY	ORANGE	PINK
PURPLE	RED	ROYAL	SAND
SAPPHIRE	SPORT GREY	TEAL	WHITE
YELLOW			

Fairtrade-zertifizierte Baumwolle | Zertifizierte, gekämmte Bio-Baumwolle | Single-Jersey Strick | Klassische Passform | Kurze Ärmel | Rundhalsausschnitt | Nackenband innen

BEST  
SELLER

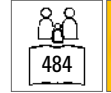

## BCTU03T | TU03T T-Shirt #E190

100% Baumwolle (Sport Grey: 85% Baumwolle / 15% Viskose),  
(Ash: 99% Baumwolle / 1% Viskose)

XS, S, M, L, XL, XXL, 3XL, 4XL, 5XL

185 g/m<sup>2</sup>

B&C

XS, S, M, L, XL, XXL, 3XL, 4XL, 5XL

BLACK	NAVY	RED
ROYAL BLUE	SPORT GREY (HEATHER)	WHITE

XS, S, M, L, XL, XXL, 3XL

APRICOT	ASH (HEATHER)	ATOLL
BOTTLE GREEN	BROWN	BURGUNDY
CHOCOLATE	COBALT BLUE	DARK GREY (SOLID)
DIVA BLUE	FIRE RED	GOLD
KELLY GREEN	MILLENNIAL LILAC	MILLENNIAL MINT
NATURAL	NAVY BLUE	ORANGE
ORCHID GREEN	ORCHID PINK	PACIFIC GREY
PIXEL LIME	RADIANT PURPLE	SAND
SKY BLUE	SOLAR YELLOW	SORBET
STONE BLUE	SUNSET ORANGE	SWIMMING POOL
URBAN KHAKI	URBAN ORANGE	URBAN PURPLE
USED BLACK		

100% einlaufvorbehandelte, ringgesponnene Baumwolle | Kurz-ärmeliges T-Shirt in zeitgemäßem Look mit unveränderter B&C-Stoffqualität (190 g) seit 20 Jahren | Moderne Mainstream-Passform | Röhrenförmige Konstruktion | Dünne Kragenrippe | Nackenband | Satin-Label | 100% ringgesponnene Baumwolle | Single-Jersey | Einlaufvorbehandelt | Widerstandsfähige Qualität | Sehr weiche und ebene Oberfläche | B&C Collection ist Mitglied der Fair Wear Foundation

BEST  
SELLER

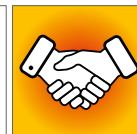
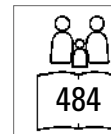

## BCTW04T | TW04T Women's T-Shirt #E190

100% Baumwolle (Sport Grey: 85% Baumwolle / 15% Viskose),  
(Ash: 99% Baumwolle / 1% Viskose)

XS, S, M, L, XL, XXL, 3XL

185 g/m<sup>2</sup>

B&C

XS, S, M, L, XL, XXL, 3XL

BLACK	NAVY	RED
ROYAL BLUE	SPORT GREY (HEATHER)	WHITE

XS, S, M, L, XL, XXL

APRICOT	ASH (HEATHER)	ATOLL
BOTTLE GREEN	BROWN	BURGUNDY
CHOCOLATE	COBALT BLUE	DARK GREY (SOLID)
DIVA BLUE	FIRE RED	GOLD
KELLY GREEN	MILLENNIAL LILAC	MILLENNIAL MINT
NATURAL	NAVY BLUE	ORANGE
ORCHID GREEN	ORCHID PINK	PACIFIC GREY
PIXEL LIME	RADIANT PURPLE	SAND
SKY BLUE	SOLAR YELLOW	SORBET
STONE BLUE	SUNSET ORANGE	SWIMMING POOL
URBAN KHAKI	URBAN ORANGE	URBAN PURPLE
USED BLACK		

100% einlaufvorbehandelte, ringgesponnene Baumwolle | Kurz-ärmeliges Damen-T-Shirt in zeitgemäßem Look | Moderne Mainstream-Passform | Seitennähte | Dünne Kragenrippe | Satin-Label | 100% ringgesponnene Baumwolle | Einlaufvorbehandelt | Single-Jersey | Widerstandsfähige Qualität | Weiche und ebene Oberfläche | B&C Collection ist Mitglied der Fair Wear Foundation



SOL'S  
the fair spirit



**L189** | 00580 **Imperial Fit T-Shirt**

100% Baumwolle (Grey Melange: 85% Baumwolle / 15% Viskose), (Charcoal Melange, Heather Oxblood, Heather Khaki, Heather Denim: 60% Baumwolle / 40% Polyester)

**S, M, L, XL, XXL**

190 g/m<sup>2</sup>

SOL'S

CHARCOAL MELANGE	DARK GREY (SOLID)	DEEP BLACK
FRENCH NAVY	GREY MELANGE	HEATHER DENIM
HEATHER KHAKI	HEATHER OXBLOOD	OXBLOOD
PURE GREY	RED	WHITE

100 % halbgäkämte Ringspun-Baumwolle | Verstärktes Nackenband | Rundhalsausschnitt aus Elasthan-Ripp | Geschnitten und genäht | Passgenauer Schnitt | Größenlabel ohne Markenbranding im Nacken

**L02080** | 02080 **Women's Round Neck Fitted T-Shirt Imperial**

100% Baumwolle (Grey Melange: 85% Baumwolle / 15% Viskose), (Charcoal Melange, Heather Oxblood, Heather Khaki, Heather Denim: 60% Baumwolle / 40% Polyester)

**S, M, L, XL, XXL**

190 g/m<sup>2</sup>

SOL'S

CHARCOAL MELANGE	DARK GREY (SOLID)	DEEP BLACK
FRENCH NAVY	GREY MELANGE	HEATHER DENIM
HEATHER KHAKI	HEATHER OXBLOOD	OXBLOOD
PURE GREY	RED	WHITE

Halbgäkämte Ringspun-Baumwolle | Gerippter Rundhalsausschnitt | Kurze Ärmel | Geschnitten und genäht | Nackenband | Kein Label



RUSSELL pure organic



**Z118F** | R-118F-0 **Ladies' Pure Organic Heavy Tee**

100% Baumwolle

**XS, S, M, L, XL, XXL**

190 g/m<sup>2</sup>

Russell Pure Organic

BLACK	CONVOY GREY (SOLID)	FRENCH NAVY
WHITE		

100% Bio-Baumwolle | Speziell gefertigtes Schulter-zu-Schulter-Nackenband für mehr Stabilität und ein edles Erscheinungsbild | Label free: Größenetikett im Nacken (inkl. Produktnummer) | Klassisches, schmales Kragenbündchen mit Lycra® und einfacher Steppnaht | Seitennähte für optimale Passform | Angenehm kühler Warengriff trotz schwererem Gewicht | Glatte Oberfläche für beste Druckergebnisse

**Z118M** | R-118M-0 **Men's Pure Organic Heavy Tee**

100% Baumwolle

**XS, S, M, L, XL, XXL, 3XL**

190 g/m<sup>2</sup>

Russell Pure Organic

BLACK	CONVOY GREY (SOLID)	FRENCH NAVY
WHITE		

100% Bio-Baumwolle | Speziell gefertigtes Schulter-zu-Schulter-Nackenband für mehr Stabilität und ein edles Erscheinungsbild | Label free: Größenetikett im Nacken (inkl. Produktnummer) | Klassisches, schmales Kragenbündchen mit Lycra® und einfacher Steppnaht | Seitennähte für optimale Passform | Angenehm kühler Warengriff trotz schwererem Gewicht | Glatte Oberfläche für beste Druckergebnisse



SOL'S  
the fair spirit



**L02946** | 02946 **Women's Millenium T-Shirt**

95% Baumwolle / 5% Elasthan

**S, M, L, XL, XXL**

190 g/m<sup>2</sup>

SOL'S

BLACK	FRENCH NAVY	GREY MELANGE
RED	ROYAL BLUE	WHITE

190 Jersey, 95% halbgäkämte Ringspun-Baumwolle / 5% Elasthan | Nackenband | Elasthan-Ripp-Kragen | Rundhalsausschnitt | Geschnitten und genäht | Stretch | Kein Label

**L02945** | 02945 **Men's Millenium T-Shirt**

95% Baumwolle / 5% Elasthan

**S, M, L, XL, XXL, 3XL**

190 g/m<sup>2</sup>

SOL'S

DEEP BLACK	FRENCH NAVY	GREY MELANGE
RED	ROYAL BLUE	WHITE

190 Jersey, 95% halbgäkämte Ringspun-Baumwolle / 5% Elasthan | Nackenband | Elasthan-Ripp-Kragen | Rundhalsausschnitt | Geschnitten und genäht | Stretch | Kein Label



**S2160** | ST2160 **Comfort-T 185 Women**

100% Baumwolle (Grey Heather: 85% Baumwolle / 15% Viskose)  
**S, M, L, XL, XXL**  
 185 g/m<sup>2</sup> Stedman®

BLACK OPAL	BRIGHT ROYAL	GREY HEATHER
NAVY BLUE	SCARLET RED	WHITE

Ringspinn-Baumwolle | Body Fit | Nackenband | Seitennähte | Waschbar bei 40 °C



**S185** | ST2100 **Comfort-T 185**

100% Baumwolle (Grey Heather: 85% Baumwolle / 15% Viskose)  
**S, M, L, XL, XXL, 3XL, 4XL, 5XL**  
 185 g/m<sup>2</sup> Stedman®

BLACK OPAL	NAVY BLUE	WHITE
------------	-----------	-------

<b>S, M, L, XL, XXL, 3XL, 4XL, 5XL</b>		
BLUE MIDNIGHT	BOTTLE GREEN	BRIGHT ROYAL
GREY HEATHER	LIGHT BLUE	ORANGE
REAL GREY	SCARLET RED	YELLOW

Ringgesponnene Baumwolle | Single-Jersey | Nackenband | Schlauchware | Waschbar bis 40 °C



**TJ8005** | 8005 **Fashion Sof Tee**

100% Baumwolle  
**S, M, L, XL, XXL, 3XL**  
 185 g/m<sup>2</sup> Tee Jays

BLACK	DARK GREY (SOLID)	NAVY
WHITE		

2-lagiger Kragen mit Elasthan | Schulter-zu-Schulter Nackenband | Unbedruckt waschbar bis 60 °C | Doppelt einlaufvorbehandelt | Gekämmte, ringgesponnene Baumwolle | Langfaserige Baumwolle



**TJ8000** | 8000 **Men's Sof Tee**

100% Baumwolle (Heather Grey: 85% Baumwolle / 15% Viskose)  
**S, M, L, XL, XXL, 3XL, 4XL, 5XL**  
 185 g/m<sup>2</sup> Tee Jays

BLACK	DARK GREY (SOLID)	NAVY	RED
ROYAL	WHITE		

<b>S, M, L, XL, XXL, 3XL</b>			
AZURE	CHOCOLATE	DARK GREEN	DARK OLIVE
DEEP RED	FOREST GREEN	HEATHER GREY	INDIGO
KIT	OLIVE	POWDER GREY	

2-lagiger Kragen mit Elasthan | Schulter-zu-Schulter Nackenband | Doppelt genäht | Waschbar bis 60 °C (Heather Grey: 40 °C) – ohne Aufdruck | Rundgestrickt (Größen S-XXL) | Doppelt einlaufvorbehandelte Baumwolle | Gekämmte, ringgesponnene Baumwolle



**TJ8050** | 8050 **Women's Sof Tee**

100% Baumwolle  
**S, M, L, XL, XXL, 3XL**  
 185 g/m<sup>2</sup> Tee Jays

BLACK	CHOCOLATE	DARK GREY (SOLID)	DARK OLIVE
KIT	NAVY	RED	WHITE

2-lagiger Kragen mit Elasthan | Doppelnähte | Unbedruckt waschbar bis 60 °C | Doppelt einlaufvorbehandelt | Gekämmte, ringgesponnene Baumwolle | Nackenband von Schulter zu Schulter

# BASIC T-SHIRTS (RUNDHALS - HEAVYWEIGHT AB 180 G/M<sup>2</sup>)



**TEE JAYS**



**TJ450** | 450 **Women's Stretch Tee**

90% Baumwolle / 10% Elasthan  
S, M, L, XL, XXL, 3XL  
195 g/m<sup>2</sup>

Tee Jays

BLACK	DARK GREY (SOLID)	KIT
LEAF GREEN	LIGHT BLUE	NAVY
WHITE		

Verstärkte Schulternähte | Full Feeder-Elasthan | Doppelt genäht | Ripp-Kragen mit Elasthan | Enzym-spülung | Gekämmte, ringgesponnene Baumwolle



**FRUIT OF THE LOOM**



**F182** | 61-212-0 **Heavy Cotton T**

100% Baumwolle (Heather Grey: 97% Baumwolle / 3% Polyester)  
S, M, L, XL, XXL, 3XL  
195 g/m<sup>2</sup> (White: 185 g/m<sup>2</sup>)

Fruit of the Loom

BLACK	HEATHER GREY	NAVY
WHITE		

Rundhalsausschnitt gerippt mit gleichfarbigem Nackenband | Doppelnähte an Ärmeln und Bund



**GILDAN**

**GILDAN PREMIUM Cotton**



**G4100L** | 4100L **Ladies' Premium Cotton® T-Shirt**

100% Baumwolle (Sport Grey: 90% Baumwolle / 10% Polyester)  
S, M, L, XL, XXL  
185 g/m<sup>2</sup> (White: 180 g/m<sup>2</sup>)

Gildan

AZALEA	BLACK	HELICONIA
LIGHT BLUE	NAVY	RED
ROYAL	SAPPHIRE	SPORT GREY (HEATHER)
WHITE		

Einlaufvorbehandeltes, ringgesponnenes Baumwoll-Jersey-Strick | Nacken- und Schulterband | Leicht taillierte Passform mit Seitennaht | Ärmel und unterer Saum mit Zwillingsnadel | Abreißetikett

**GILDAN**



**G4100** | 4100 **Premium Cotton® T-Shirt**

100% Baumwolle (Sport Grey: 90% Baumwolle / 10% Polyester)  
S, M, L, XL, XXL, 3XL, 4XL  
185 g/m<sup>2</sup> (White: 180 g/m<sup>2</sup>)

Gildan

S, M, L, XL, XXL, 3XL, 4XL

BLACK	CHARCOAL (SOLID)	MILITARY GREEN
NAVY	RED	ROYAL
SPORT GREY (HEATHER)	WHITE	

S, M, L, XL, XXL

AZALEA	DAISY	FOREST GREEN
GOLD	HELICONIA	IRISH GREEN
LIGHT BLUE	LIME	ORANGE
PURPLE	SAPPHIRE	

Einlaufvorbehandeltes, ringgesponnenes Baumwoll-Jersey-Strick | Ärmel und unterer Saum mit Zwillingsnadel | Nacken- und Schulterband | Nahtloser Kragen ca. 2 cm | Euro Fit | Durch eine Vierteldrehung wird eine Mittelfalte vermieden | Satin-Label | Abreißetikett





**BEST  
SELLER**



**L190** | 11500 **Imperial T-Shirt**  
100% Baumwolle (Grey Melange: 85% Baumwolle / 15% Viskose), (Ash: 98% Baumwolle / 2% Viskose)  
**XS, S, M, L, XL, XXL, 3XL, 4XL, 5XL**  
190 g/m<sup>2</sup> SOL'S

<b>XS, S, M, L, XL, XXL, 3XL, 4XL, 5XL</b>			
DARK GREY (SOLID)	DEEP BLACK	FRENCH NAVY	GOLD
GREY MELANGE	KELLY GREEN	NAVY	ORANGE
RED	ROYAL BLUE	WHITE	
<b>S, M, L, XL, XXL, 3XL, 4XL, 5XL</b>			
AQUA	ASH (HEATHER)	BOTTLE GREEN	DENIM
MOUSE GREY (SOLID)			
<b>S, M, L, XL, XXL, 3XL</b>			
ANCIENT PINK	BLUE	DARK KHAKI	TERRACOTTA
<b>S, M, L, XL, XXL</b>			
APPLE GREEN	ARMY	ATOLL BLUE	BURGUNDY
CARIBBEAN BLUE	CHILI RED	CREAM	EARTH
EMERALD	FUCHSIA	HIBISCUS	ICE BLUE
LEMON	LIGHT GREY (SOLID)	LIGHT PURPLE	ORCHID PINK
PETROLEUM BLUE	SAGE GREEN	SAND	TANGO RED
ULTRAMARINE	ZINC (SOLID)		
<b>XS, S, M, L, XL, XXL</b>			
CHOCOLATE	DARK PURPLE	KHAKI	SKY BLUE

Halbgekämmte Ringspun-Baumwolle | Verstärkendes Nackenband | Kragensbündchen mit Elasthan | Schlauchware | Schwerer Jersey-Stoff

**L191** | 11502 **Women's Imperial T-Shirt**  
100% Baumwolle (Grey Melange: 85% Baumwolle / 15% Viskose), (Ash: 98% Baumwolle / 2% Viskose)  
**S, M, L, XL, XXL, 3XL**  
190 g/m<sup>2</sup> SOL'S

<b>S, M, L, XL, XXL, 3XL</b>			
AQUA	ASH (HEATHER)	BOTTLE GREEN	DARK GREY (SOLID)
DEEP BLACK	DENIM	FRENCH NAVY	GOLD
GREY MELANGE	KELLY GREEN	MOUSE GREY (SOLID)	NAVY
ORANGE	RED	ROYAL BLUE	WHITE
<b>S, M, L, XL, XXL</b>			
ANCIENT PINK	APPLE GREEN	ATOLL BLUE	BLUE
BURGUNDY	CARIBBEAN BLUE	CHOCOLATE	DARK KHAKI
DARK PURPLE	EMERALD	FUCHSIA	HIBISCUS
KHAKI	LEMON	LIGHT PURPLE	ORCHID PINK
PETROLEUM BLUE	SKY BLUE	TERRACOTTA	ULTRAMARINE

Verstärkendes Nackenband | Rippkragen, Seitennähte | Halbgekämmte Ringspun-Baumwolle

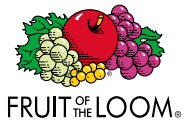

## F185 | 61-422-0 Ringspun Premium T

100% Baumwolle (Heather Grey: 97% Baumwolle / 3% Polyester)  
**S, M, L, XL, XXL, 3XL, 4XL, 5XL**  
 195 g/m<sup>2</sup> (White: 190 g/m<sup>2</sup>)

Fruit of the Loom

**S, M, L, XL, XXL, 3XL, 4XL, 5XL**

BLACK	HEATHER GREY	NAVY	WHITE
-------	--------------	------	-------

**S, M, L, XL, XXL, 3XL**

ASH (HEATHER)	BOTTLE GREEN	BURGUNDY	DEEP NAVY
FUCHSIA	KELLY GREEN	LIGHT GRAPHITE (SOLID)	ORANGE
RED	ROYAL BLUE	ZINC (SOLID)	

Gekämmte, ringgesponnene Baumwolle | Ausschnitt mit BW-/Elasthan-Ripp-Strick

## F186 | 61-424-0 Ladies' Ringspun Premium T

100% Baumwolle (Heather Grey: 97% Baumwolle / 3% Polyester)  
**XS, S, M, L, XL, XXL**  
 195 g/m<sup>2</sup> (White: 190 g/m<sup>2</sup>)

Fruit of the Loom

ASH (HEATHER)	BLACK	BOTTLE GREEN	BURGUNDY
DEEP NAVY	FUCHSIA	HEATHER GREY	KELLY GREEN
LIGHT GRAPHITE (SOLID)	NAVY	ORANGE	RED
ROYAL BLUE	WHITE	ZINC (SOLID)	

100% gekämmte, ringgesponnene Baumwolle | Weicher Griff | Feminine Passform mit Seitennähten | Waschbar bis 60 °C | Rundhalsausschnitt mit Baumwoll-/Elasthan-Ripp-Strick und doppelten Nähten | Durchgehendes Nackenband von Schulter zu Schulter



**XP520** | XP520R

**Men's Subli Plus®  
T-Shirt**

100% Polyester  
**S, M, L, XL, XXL, 3XL**  
210 g/m<sup>2</sup>

Xpres

**WHITE**

Feuchtigkeitsregulierende Ausführung | 1x1 Ripp-Kragen | Nackenband aus Shirt-Material | Doppelnaht an Saum und Ärmelbündchen | Entfernbare, gedruckte Xpres-Nackenlabel | Pflegeetikett in der Seitennaht | Versiegelte Schulternahte



**XP523** | XP523

**Women's Subli Plus®  
Round Neck T-Shirt**

100% Polyester  
**S (8-10), M (12-14), L (16-18), XL (20-22)**  
210 g/m<sup>2</sup>

Xpres

**WHITE**

Feuchtigkeitsregulierende Ausführung | Abgesetztes Nackenband | Saum und Ärmelabschluss mit Zwillingsnadel | Gedrucktes Xpres-Etikett im Nackenband | Pflegeetikett in der Seitennaht



**BY133** | BY133

**Back Seam Tee**

100% Baumwolle  
**S, M, L, XL, XXL, 3XL, 4XL, 5XL**  
200 g/m<sup>2</sup>

Build Your Brand

**BLACK** **WHITE**

Single-Jersey | Vertikale Naht entlang der Mitte des Rückens | Rundhalsausschnitt | Legere Passform | Kanten an den Ärmelabschlüssen und dem Saum sind zweifach vernäht



**Neutral.**  
Certified Responsibility™



**NE61030** | O61030

**Men's Interlock T-Shirt**

100% Baumwolle  
**S, M, L, XL, XXL, 3XL**  
220 g/m<sup>2</sup>

Neutral

**BLACK** **BORDEAUX** **BOTTLE GREEN**  
**MILITARY** **NAVY** **WHITE**

Fairtrade-zertifizierte Baumwolle | Zertifizierte, gekämmte Bio-Baumwolle | Interlock-Gewebe | Moderne Passform | Kurze Ärmel | Rundhalsausschnitt



**Neutral.**  
Certified Responsibility™



**NE81029** | O81029

**Ladies' Interlock T-Shirt**

100% Baumwolle  
**XS, S, M, L, XL, XXL**  
220 g/m<sup>2</sup>

Neutral

**BLACK** **BORDEAUX** **BOTTLE GREEN**  
**MILITARY** **NAVY** **WHITE**

Fairtrade-zertifizierte Baumwolle | Zertifizierte, gekämmte Bio-Baumwolle | Interlock-Gewebe | Moderne Passform | Kurze Ärmel | Rundhalsausschnitt



**Z215** | R-215M-0

**Classic Heavyweight  
T-Shirt**

100% Baumwolle  
**S, M, L, XL, XXL**  
215 g/m<sup>2</sup> (White: 210 g/m<sup>2</sup>)

Russell

**BLACK** **BRIGHT ROYAL** **CLASSIC RED**  
**FRENCH NAVY** **WHITE**

Gekämmte, ringgesponnene Baumwolle | Decknaht-einfassung am Kragen | Schlauchwarenausführung für hohe Formbeständigkeit | Schulter-zu-Schulter-Nackenband | Modischer 1x1 Ripp-Kragen

# BASIC T-SHIRTS (RUNDHALS - HEAVYWEIGHT AB 180 G/M<sup>2</sup>)



**TJ**  
TEE JAYS



NEW  
COLOUR



**TJ**  
TEE JAYS



NEW  
COLOUR



## TJ520 | 520 Men's Interlock Tee

100% Baumwolle  
S, M, L, XL, XXL, 3XL, 4XL, 5XL  
220 g/m<sup>2</sup>

Tee Jays

S, M, L, XL, XXL, 3XL, 4XL, 5XL

BLACK	DARK GREY (SOLID)	NAVY	WHITE
-------	-------------------	------	-------

S, M, L, XL, XXL, 3XL

AZURE	CHOCOLATE	DARK OLIVE	DEEP RED
FLINT STONE	FOREST GREEN	GRAPE	INDIGO
KIT	LEAF GREEN	POWDER GREY	RED
STONE	WINE		

Langfaserige, gekämmte, ringgesponnene Baumwolle / Interlock | Silikongewaschen | Doppelt genäht | Doppelt einlaufvorbehandelt | Enzymspülung

## TJ580N | 580 Women's Interlock Tee

100% Baumwolle  
S, M, L, XL, XXL, 3XL  
220 g/m<sup>2</sup>

Tee Jays

AZURE	BLACK	CHOCOLATE	DARK GREY (SOLID)
DARK OLIVE	DEEP RED	FLINT STONE	FOREST GREEN
GRAPE	KIT	LEAF GREEN	NAVY
POWDER GREY	RED	ROSE	STONE
WHITE			

Gekämmte, ringgesponnene, langfaserige Baumwolle | Enzym- und silikon- gewaschen | Doppelt genäht | Ripp-Kragen mit Elasthan | Doppelt einlaufvor- behandelt

**JHK**  
T-SHIRT



## JHK190 | TSRA190 Regular Premium T-Shirt

100% Baumwolle (Ash Melange: 98% Baumwolle / 2% Viskose),  
(Grey Melange: 85% Baumwolle / 15% Viskose)

XS, S, M, L, XL, XXL, 3XL, 4XL, 5XL  
190 g/m<sup>2</sup>

JHK

XS, S, M, L, XL, XXL, 3XL, 4XL, 5XL

BLACK	GREY MELANGE	NAVY
RED	ROYAL BLUE	WHITE

XS, S, M, L, XL, XXL

ASH MELANGE	AZURE	BURGUNDY
CHOCOLATE	FOREST GREEN	GRAPHITE
KELLY GREEN	KHAKI	LAVENDER
ORANGE	PALE GREEN	PISTACHIO
PURPLE	RASPBERRY	SAND
SKY	TURQUOISE	

XS, S, M, L, XL, XXL, 3XL

GOLD

Kurzärmeliges T-Shirt für Erwachsene | Schlauchware | Lycra im Ripp-Kragen | Doppelte Nähte an Kragen, Ärmeln und Bund | Band von Schulter zu Schulter | Einlaufvorbehandelte Baumwolle





NEW

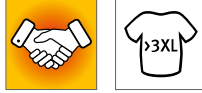

## S7000 | ST7000 Unisex Lux T-Shirt

100% Baumwolle

XS, S, M, L, XL, XXL, 3XL, 4XL, 5XL

180 g/m<sup>2</sup>

Stedman®

XS, S, M, L, XL, XXL, 3XL, 4XL, 5XL

BLACK OPAL	GREY HEATHER	NAVY BLUE	WHITE
------------	--------------	-----------	-------

XS, S, M, L, XL, XXL, 3XL

BLUE MIDNIGHT	BOTTLE GREEN	BRIGHT ROYAL	DARK DENIM HEATHER
DARK GREY HEATHER	KELLY GREEN	ORANGE	SCARLET RED
SLATE GREY (SOLID)	SUNFLOWER YELLOW		

100% ringgesponnene gekämmte Baumwolle, Single Jersey | Unisex Rundhals-T-Shirt | Mit Seitennähten | Gewebtes Premium-Größenetikett im Nacken | Tear-Away-Pflegeetikett in der Seitennaht

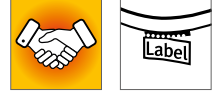

## BY123 | BY123 Premium Combed Jersey T-Shirt

100% Baumwolle (Heather Grey: 90% Baumwolle / 10% Viskose)

S, M, L, XL, XXL

190 g/m<sup>2</sup>

Build Your Brand

BLACK	HEATHER GREY	WHITE
-------	--------------	-------

Klassischer Schnitt | Hochwertig gekämmte Baumwolle | Hoher Tragekomfort



BEST SELLER



## BY004 | BY004 T-Shirt Round Neck

100% Baumwolle (Grey: 90% Baumwolle / 10% Viskose), (Charcoal: 60% Baumwolle / 40% Polyester)

XS, S, M, L, XL, XXL, 3XL, 4XL, 5XL

200 g/m<sup>2</sup>

Build Your Brand

XS, S, M, L, XL, XXL, 3XL, 4XL, 5XL

BARK	BLACK	BOTTLE GREEN
BURGUNDY	CHARCOAL (HEATHER)	CITY RED
DARK SHADOW	FOREST GREEN	HEATHER GREY
HIBISKUS PINK	LIGHT ASPHALT	LILAC
NAVY	NEO MINT	OCEAN BLUE
OLIVE	PARADISE ORANGE	PINK MARSHMALLOW
SAND	TAXI YELLOW	WHITE

XS, S, M, L, XL, XXL

COBALTBLEUE	FROZEN YELLOW	LIGHT NAVY
ULTRAVIOLETT		

Single-Jersey | Neutrales Größenlabel ohne Branding, für Nackendruck geeignet | Set-In-Ärmel | Nackenband | Ripp-Bündchen am Halsausschnitt | Doppelnähte am Saum | Lang und schmal geschnitten

# GILDAN®



**GH000** | H000 **Hammer Adult T-Shirt**

100% Baumwolle (Graphite Heather: 50% Baumwolle / 50% Polyester), (Sport Grey: 90% Baumwolle / 10% Polyester)

**S, M, L, XL, XXL, 3XL, 4XL**

203 g/m<sup>2</sup>

Gildan

BLACK	CHALKY MINT	CHAMBRAY
CORAL SILK	DAISY	FLO BLUE
GRAPHITE HEATHER	LAGOON BLUE	LIGHT PINK
SPORT DARK GREEN	SPORT DARK MAROON	SPORT DARK NAVY
SPORT GREY (HEATHER)	SPORT PURPLE	SPORT ROYAL
SPORT SCARLET RED	WHITE	

Gekämmte Ringspun-Baumwolle | Klassische Passform | Nahtloser, nicht abgesteppter Kragen, 2,3 cm breit | Nacken- und Schulterband | Abreißetikett | Ärmel und unterer Saum 2,3 cm breit mit Doppelnaht eingefasst | Durch eine Vierteldrehung wird eine Mittelfalte vermieden | Hohe Maschendichte für eine glattere Druckoberfläche





**E3090** | 3090 **Men's Premium-T Organic**

100% Baumwolle  
XS, S, M, L, XL, XXL, 3XL, 4XL, 5XL, 6XL, 7XL, 8XL  
180 g/m<sup>2</sup>

Promodoro

AZUR BLUE	BLACK	CHARCOAL (SOLID)	FIRE RED
FLAME	FOREST	FRENCH NAVY	KHAKI
LIGHT BLUE	LIME GREEN	STEEL GRAY	WHITE

100% zertifizierte Bio-Baumwolle | Single Jersey | Neutrales Größenetikett



**E3095** | 3095 **Women's Premium-T Organic**

100% Baumwolle  
XS, S, M, L, XL, XXL, 3XL  
180 g/m<sup>2</sup>

Promodoro

AZUR BLUE	BLACK	CHARCOAL (SOLID)	FIRE RED
FLAME	FOREST	FRENCH NAVY	KHAKI
LIGHT BLUE	LIME GREEN	STEEL GRAY	WHITE

100% zertifizierte Bio-Baumwolle | Single Jersey | Neutrales Größenetikett



**BEST SELLER**

GILDAN  
Ultra Cotton™

**GILDAN**®



**G2000** | 2000 **Ultra Cotton™ T-Shirt**

100% Baumwolle (Ash Grey: 99% Baumwolle / 1% Polyester), (Sport Grey: 90% Baumwolle / 10% Polyester), (Dark Heather, Heather Cardinale, Heather Navy, Safety Green, Safety Orange, Safety Pink: 50% Baumwolle / 50% Polyester)  
S, M, L, XL, XXL, 3XL, 4XL, 5XL  
203 g/m<sup>2</sup> (White: 190 g/m<sup>2</sup>)

Gildan

S, M, L, XL, XXL, 3XL, 4XL, 5XL

ASH GREY (HEATHER)	BLACK	NAVY	RED
ROYAL	SAFETY GREEN	SAFETY ORANGE	SPORT GREY (HEATHER)
WHITE			

S, M, L, XL, XXL

AZALEA	BLUE DUSK	CARDINAL RED	CAROLINA BLUE
CHARCOAL (SOLID)	CHERRY RED	CORNSILK	DAISY
DARK CHOCOLATE	DARK HEATHER	FOREST GREEN	GOLD
HEATHER CARDINAL	HEATHER NAVY	HELICONIA	ICE GREY (SOLID)
INDIGO BLUE	IRIS	IRISH GREEN	JADE DOME
KELLY GREEN	KIWI	LIGHT BLUE	LIGHT PINK
LIME	MAROON	METRO BLUE	MILITARY GREEN
NATURAL	OLIVE	ORANGE	ORCHID
PISTACHIO	PRAIRIE DUST	PURPLE	SAND
SAPPHIRE	SKY	STONE BLUE	TAN
TANGERINE	TEXAS ORANGE	VEGAS GOLD	

Nacken- und Schulterband | Durch eine Vierteldrehung wird eine Mittelfalte vermieden | Ärmel und unterer Saum mit Zwillingnadel

# BASIC T-SHIRTS (RUNDHALS - HEAVYWEIGHT AB 180 G/M<sup>2</sup>)

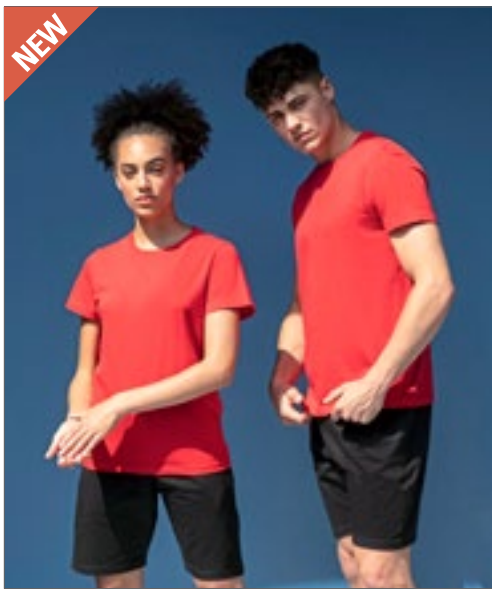

NEW



## SFM130 | SF130 Unisex Sustainable Generation T

70% Baumwolle / 30% Polyester  
XXS, XS, S, M, L, XL, XXL, 3XL, 4XL  
180 g/m<sup>2</sup>

SF Men

BLACK	BRIGHT RED	HEATHER GREY	KHAKI
LIGHT STONE	NAVY	ROYAL	STONE BLUE

Unisex-T-Shirt mit bequemer Passform | Regenerierte Baumwolle / recyceltes Polyester | Single-Jersey | Eingesetzte Ärmel | Abfallende Schultern | Gerippter Rundhalsausschnitt | Doppelnähte an Saum und Bündchen | Kein Label | Wiederverschließbare, wiederverwertbare Beutel - zu 100 % aus recyceltem Kunststoff



NEW



## TJ0400 | 400 Stretch Tee

90% Baumwolle / 10% Elasthan  
S, M, L, XL, XXL, 3XL  
195 g/m<sup>2</sup>

Tee Jays

BLACK	HEATHER GREY	NAVY	WHITE
-------	--------------	------	-------

90% ringgesponnene, gekämmte Baumwolle / 10% Elasthan | Herren-T-Shirt mit Stretchanteil und Rundhalsausschnitt in schlanker Passform | Schmalere Ripp-Ausschnitt am Hals mit Elasthan | Nackentape von Schulter zu Schulter für verbesserte Stabilität | Elasthan-Anteil im doppellagigen Kragen | Nackenband | Doppelt einlaufvorbereitet | Doppelt genäht | Full Feeder-Elasthan | Enzym- und silikongewaschen

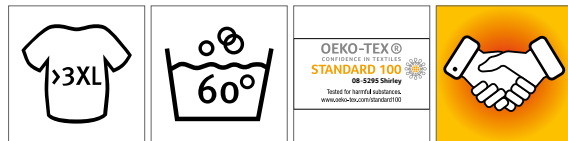

## F181 | 61-044-0 Super Premium T

100% Baumwolle (Heather Grey: 97% Baumwolle / 3% Polyester), (Ash: 99% Baumwolle / 1% Polyester)  
S, M, L, XL, XXL, 3XL, 4XL, 5XL  
205 g/m<sup>2</sup> (White: 190 g/m<sup>2</sup>)

Fruit of the Loom

BLACK	HEATHER GREY	NAVY
WHITE		

ASH (HEATHER)	BOTTLE GREEN	BURGUNDY
CLASSIC OLIVE	DEEP NAVY	LIGHT GRAPHITE (SOLID)
RED	ROYAL BLUE	ZINC (SOLID)

Rundhalsausschnitt Baumwolle/Lycra® Ripp | Höhere Maschen-dichte für bessere Bedruckbarkeit | Waschbar bis 60 °C | Nacken-band



BEST SELLER





**SOL'S**  
the fair spirit



**L02944** | 02944 **Women's Jade T-Shirt**

100% Polyester

XS/S (0), M/L (1), XL/XXL (2)

130 g/m<sup>2</sup>

SOL'S

BLACK	CREAMY WHITE	NEON CORAL
WHITE		

130 Jersey, 100% Polyester - Baumwoll-Feeling | Leichtes Tank-Top | Geschnitten und genäht | Racerback | Abgerundeter Saum | Für Sublimation geeignet | Kein Label

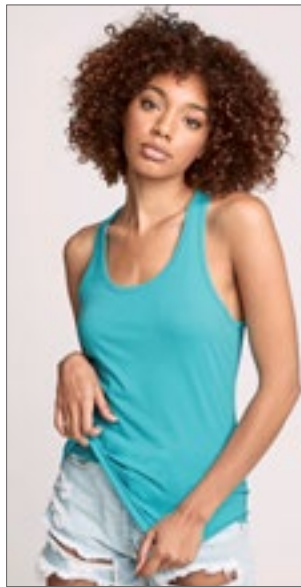

**NL** | NEXT LEVEL APPAREL



**NX1533** | 1533 **Ladies' Ideal Racerback Tank Top**

60% Baumwolle / 40% Polyester

XS, S, M, L, XL, XXL

135 g/m<sup>2</sup>

Next Level Apparel

ANTIQUE GOLD	BLACK	DARK GREY
DESERT PINK	HEATHER GREY	HOT PINK
MIDNIGHT NAVY	MILITARY GREEN	MINT
PURPLE RUSH	RED	ROYAL
TAHITI BLUE	WHITE	

Leichter Jersey aus Baumwolle und Polyester | 60% gekämmte Ringspun-Baumwolle / 40% Polyester | Einfassung aus Hauptmaterial, Seitenschlitze, geschwungener Saum | Abreißetikett



**B**  
BUILD YOUR BRAND



**BY003** | BY003 **Jersey Big Tank**

100% Baumwolle (Grey: 90% Baumwolle / 10% Viskose), (Charcoal: 60% Baumwolle / 40% Polyester)

S, M, L, XL, XXL, 3XL, 4XL, 5XL

140 g/m<sup>2</sup>

Build Your Brand

BLACK	CHARCOAL (HEATHER)	HEATHER GREY
WHITE		

Single-Jersey | Neutrales Größenlabel ohne Branding, für Nackendruck geeignet | Tiefer paspelierter Armausschnitt und paspelierter, weiter Rundhalsausschnitt | Doppelnähte am Saum | Lang geschnitten



**X.O.**  
by promodoro



**XO1450** | 1450 **Men's Roundneck Tanktop**

100% Baumwolle

XS, S, M, L, XL, XXL, 3XL

140 g/m<sup>2</sup>

X.O by Promodoro

AZUR BLUE	BERRY	BLACK
HEATHER GREY	HEATHER NAVY	WHITE

Gekämmte Baumwolle | Elegantes weiches Griffgefühl | Elastisch | Kragenfassung in self fabric | Neutrales Größenetikett | Verstärkte Schulternähte | Doppelnähte | Seitennähte | Schmal geschnitten



**X.O.**  
by promodoro



**XO1451** | 1451 **Women's Roundneck Tanktop**

100% Baumwolle

XS, S, M, L, XL, XXL, 3XL

140 g/m<sup>2</sup>

X.O by Promodoro

AZUR BLUE	BERRY	BLACK
HEATHER GREY	HEATHER NAVY	WHITE

Gekämmte Baumwolle | Elegantes weiches Griffgefühl | Elastisch | Kragenfassung in self fabric | Neutrales Größenetikett | Verstärkte Schulternähte | Doppelnähte | Seitennähte | Schmal geschnitten



**B&C**  
COLLECTION



**BCTM200** | TM200 **Vest Athletic Move**

100% Baumwolle (Sport Grey: 85% Baumwolle / 15% Viskose)

M, L, XL, XXL

145 g/m<sup>2</sup>

B&C

BLACK	NAVY	RED
ROYAL BLUE	SPORT GREY (HEATHER)	WHITE

100% einlaufvorbehandelte, ringgesponnene Baumwolle | Tiefer Rundhalsausschnitt mit Paspel aus identischem Material | Paspel aus identischem Material an Armausschnitten | Bund unten mit doppelter Steppnaht | Röhrenförmige Konstruktion | B&C Collection ist Mitglied der Fair Wear Foundation

# BASIC T-SHIRTS (ÄRMELLOS)



## BCTM072 | TM072 Men's Inspire Tank T

100% Baumwolle (Sport Grey: 90% Baumwolle / 10% Viskose)

S, M, L, XL, XXL, 3XL

140 g/m<sup>2</sup>

B&C

BLACK	COBALT BLUE	FIRE RED
SPORT GREY (HEATHER)	WHITE	

100% gekämmte, ringgesponnene Bio-Baumwolle | Kein B&C Nacken-Label | Medium-Fit | Einfasster Kragen | Weiches Bio-Jersey | Sehr weiche und ebene Oberfläche | B&C Collection ist Mitglied der Fair Wear Foundation



## BCTW073 | TW073 Women's Inspire Tank T

100% Baumwolle (Sport Grey: 90% Baumwolle / 10% Viskose)

XS, S, M, L, XL, XXL

140 g/m<sup>2</sup>

B&C

BLACK	COBALT BLUE	FIRE RED
SPORT GREY (HEATHER)	WHITE	

100% gekämmte, ringgesponnene Bio-Baumwolle | Kein B&C Nacken-Label | Lockere, feminine Passform | Schmäler, im selben Material eingefasster Kragen | Weicher Bio-Jersey | Weiche und ebene Oberfläche | B&C Collection ist Mitglied der Fair Wear Foundation



## BY089 | BY089 Ladies' Merch Top

100% Baumwolle

XS, S, M, L, XL, XXL, 3XL

150 g/m<sup>2</sup>

Build Your Brand

BLACK

Klassischer Schnitt, leicht verlängert | Körperbetont



BEST SELLER



NEW COLOUR



## L171 | 11465 Men's Tank Top Justin

100% Baumwolle

S, M, L, XL, XXL, 3XL, 4XL, 5XL

150 g/m<sup>2</sup>

SOL'S

S, M, L, XL, XXL, 3XL, 4XL, 5XL

DEEP BLACK	FRENCH NAVY	GREY MELANGE
WHITE		

S, M, L, XL, XXL

ATOLL BLUE	LEMON	LIME
ORANGE	ORCHID PINK	RED
ROYAL BLUE		

Ripp-Einfassung | Schlauchware | Halbgekämmte Ringspun-Baumwolle

## L01826 | 01826 Women's Justin Tank Top

100% Baumwolle

XS, S, M, L, XL, XXL

150 g/m<sup>2</sup>

SOL'S

ATOLL BLUE	DEEP BLACK	FRENCH NAVY
GREY MELANGE	LEMON	LIME
ORANGE	ORCHID PINK	RED
ROYAL BLUE	WHITE	

Racerback | Geschnitten und genäht | Halbgekämmte, ringgesponnene Baumwolle | Feinrippenfassung



BEST SELLER

**GILDAN**  
Softstyle

GILDAN  
Softstyle



**G64200** | 64200

**Softstyle® Tank Top**

100% Baumwolle (Sport Grey: 90% Baumwolle / 10% Polyester)

**S, M, L, XL, XXL**

153 g/m<sup>2</sup> (White: 144 g/m<sup>2</sup>)

Gildan

BLACK	CHARCOAL (SOLID)	NAVY
RED	SPORT GREY (HEATHER)	WHITE

Einlaufvorbehandeltes, ringgesponnenes Baumwoll-Jersey-Strick | 6,6 cm breite Träger | Ripp-Strick-Besatz an Halsausschnitt und Ärmeln | Unterer Saum mit Zwillingsnadel | Durch eine Vierteldrehung wird eine Mittelfalte vermieden | Abreißetikett



BEST SELLER

**GILDAN**  
Softstyle

GILDAN  
Softstyle



**G64200L** | 64200L

**Ladies' Softstyle® Tank Top**

100% Baumwolle

**S, M, L, XL, XXL**

150 g/m<sup>2</sup> (White: 141 g/m<sup>2</sup>)

Gildan

BLACK	CHERRY RED	NAVY
WHITE		

Breite Träger (S-L: 3,8 cm, XL und XXL: 4,4 cm) | Unterer Saum mit Zwillingsnadel | Ripp-Strick-Besatz an Halsausschnitt und Ärmeln | Körperbetont geschnitten, mit Seitennähten | Abreißetikett



**promodoro**



**E1050** | 1050

**Men's Athletic-T**

100% Baumwolle

**S, M, L, XL, XXL, 3XL, 4XL, 5XL**

150 g/m<sup>2</sup>

Promodoro

BLACK	FIRE RED	GOLD
NAVY	ROYAL	STEEL GREY (SOLID)
WHITE	WILD LIME	

Eingefasster Hals- und Ärmelausschnitt | Doppelnäht am Saum | Single-Jersey | Gekämmte Baumwolle



**Neutral.**  
Certified Responsibility™



**NE61300** | 061300

**Men's Tank Top**

100% Baumwolle

**S, M, L, XL, XXL, 3XL**

155 g/m<sup>2</sup>

Neutral

BLACK	NAVY	SPORT GREY
WHITE		

Fairtrade-zertifizierte Baumwolle | Gekämmte Bio-Baumwolle | Single-Jersey Strick | Moderne Passform | Breite Träger | Kantenband an den Trägern



**Neutral.**  
Certified Responsibility™



**NE81300** | 081300

**Ladies' Tank Top**

100% Baumwolle

**XS, S, M, L, XL, XXL**

155 g/m<sup>2</sup>

Neutral

BLACK	NAVY	SPORT GREY
WHITE		

Fairtrade-zertifizierte Baumwolle | Gekämmte Bio-Baumwolle | Single-Jersey Strick | Moderne Passform | Breite Träger | Kantenband an den Trägern



**JAMES & NICHOLSON**



**JN902** | JN902

**Ladies' Tank Top**

100% Baumwolle

**S, M, L, XL, XXL**

150 g/m<sup>2</sup>

James+Nicholson

BLACK	KHAKI	LIME GREEN
MINT	NAVY	ORANGE
PINK	PURPLE	RED
ROYAL	TURQUOISE	WHITE
YELLOW		

Klassisches Trägershirt aus Single-Jersey | Ringgesponnene Baumwolle | Feinstrick-Bündchen an Hals- und Armausschnitt | Leicht tailliert mit Seitennähten

# BASIC T-SHIRTS (ÄRMELLOS)



**S264** | ST2800 **Classic-T Tank Top**

100% Baumwolle  
S, M, L, XL, XXL  
155 g/m<sup>2</sup>

Stedman®

BLACK OPAL WHITE

Ringspinn-Baumwolle | Eingefasster Ripp-Kragen | Schlauchware | Waschbar bis 40 °C



**S265** | ST2900 **Classic-T Tank Top Women**

100% Baumwolle  
S, M, L, XL  
155 g/m<sup>2</sup>

Stedman®

BLACK OPAL WHITE

Ringspinn-Baumwolle | Eingefasster Ripp-Kragen | Seitennähte | Waschbar bis 40 °C | Body Fit



**JT007** | JT007 **Tri-Blend Vest**

50% Polyester / 25% Viskose / 25% Baumwolle  
(Heather Black: 40% Viskose / 40% Baumwolle / 20% Polyester)  
S, M, L, XL, XXL  
160 g/m<sup>2</sup>

Just Ts

HEATHER BLACK HEATHER GREY SOLID BLACK  
SOLID WHITE

Moderne Passform mit Seitennaht | U-Ausschnitt | Einfassung an Halsausschnitt und Armloch | Stilvolles und hautsympathisches Triblend-Gewebe | Oberfläche ideal für Drucke oder Verzierungen | Doppelnäht am Saum | Größenetikett nur für einfaches Rebranding | Worldwide Responsible Accredited Production (WRAP)-zertifizierte Produktion



**RY6545** | CA6545 **Men's Texas Tank Top**

100% Baumwolle (Heather Grey: 85% Baumwolle / 15% Viskose)  
S, M, L, XL, XXL  
155 g/m<sup>2</sup>

Roly

BLACK 02 GOLDEN YELLOW 96 HEATHER GREY 58  
NAVY BLUE 55 RED 60 ROYAL BLUE 05  
WHITE 01

Single Jersey | Breite Träger | Leicht taillierter Schnitt | Jersey Einfassung an Hals- und Ärmelausschnitten | Seitennähte | Herausreißbares Label



**RY6535** | CA6535 **Women's Brenda Tank Top**

100% Baumwolle (Heather Grey: 85% Baumwolle / 15% Viskose)  
S, M, L, XL, XXL  
160 g/m<sup>2</sup>

Roly

BLACK 02 ELECTRIC BLUE 99 HEATHER GREY 58  
RED 60 ROSETTE 78 TURQUOISE 12  
WHITE 01

Single Jersey | Tank Top mit Racerback | Enganliegend mit tiefem Hals- und weiten Ärmelausschnitt | Seitennähte | Herausreißbares Label



**JT015** | JT015 **Women's Tri-Blend Vest**

50% Polyester / 25% Viskose / 25% Baumwolle  
(Heather Black: 40% Viskose / 40% Baumwolle / 20% Polyester)  
XS, S, M, L, XL, XXL  
160 g/m<sup>2</sup>

Just Ts

HEATHER BLACK HEATHER GREY SOLID BLACK  
SOLID WHITE

Damenschnitt mit abgerundetem Saum und Seitennähten | U-Ausschnitt | Einfassung an Halsausschnitt und Armloch | Größenetikett nur für einfaches Rebranding | Stilvolles und hautsympathisches Triblend-Gewebe | Oberfläche ideal für Drucke oder Verzierungen | Doppelnäht am Saum | Worldwide Responsible Accredited Production (WRAP)-zertifizierte Produktion



**miners**  
mate



**MY310 | MY310 my mate - Men's Tank Top**

100% Baumwolle (Heather Grey: 85% Baumwolle / 15% Viskose)  
S, M, L, XL, XXL, 3XL  
160 g/m<sup>2</sup>

Miners mate

BLACK	BURGUNDY	GREY SOLID	HEATHER GREY
NAVY	OLIVE	WHITE	

Ringgesponnene Baumwolle | Modern Fit | Rundhalsausschnitt | Neutrales Größenetikett im Kragen, seitlich versetzt | Entfernbare miners mate-Etikett | 1x1 Ripp-Strick an Hals- und Ärmelabschluss | Seitennähte | Doppelnaht am Bund | Einlaufvorbehandelt | Enzym- und silikongewaschen



**miners**  
mate



**MY320 | MY320 my mate - Ladies' Tank Top**

95% Baumwolle / 5% Elasthan (Heather Grey: 80% Baumwolle / 15% Viskose / 5% Elasthan)  
XS, S, M, L, XL, XXL  
160 g/m<sup>2</sup>

Miners mate

BLACK	BURGUNDY	GREY SOLID	HEATHER GREY
NAVY	OLIVE	WHITE	

Ringgesponnene Baumwolle | Elasthan-Anteil für gute Passform | Modern Fit | Rundhalsausschnitt | Neutrales Größenetikett im Kragen, seitlich versetzt | Entfernbare miners mate-Etikett | Gleichfarbiger Hals- und Ärmelabschluss aus identischem Material | Seitennähte | Doppelnaht am Bund | Einlaufvorbehandelt | Enzym- und silikongewaschen

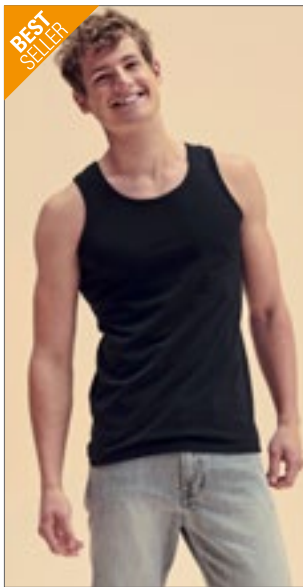

**BEST SELLER**  
FRUIT OF THE LOOM®



**F260 | 61-098-0 Valueweight Athletic Vest**

100% Baumwolle (Heather Grey: 97% Baumwolle / 3% Polyester)

S, M, L, XL, XXL, 3XL, 4XL, 5XL

165 g/m<sup>2</sup> (White: 160 g/m<sup>2</sup>) Fruit of the Loom

S, M, L, XL, XXL, 3XL, 4XL, 5XL

BLACK	HEATHER GREY	WHITE
-------	--------------	-------

S, M, L, XL, XXL, 3XL

DEEP NAVY	RED	ROYAL BLUE
-----------	-----	------------

Gleichfarbig eingefasster Hals- und Armausschnitt | Höhere Maschendichte für verbesserte Bedruckbarkeit



**BEST SELLER**  
FRUIT OF THE LOOM®



**F262 | 61-376-0 Ladies' Valueweight Vest**

100% Baumwolle (Heather Grey: 97% Baumwolle / 3% Polyester)

XS, S, M, L, XL, XXL

165 g/m<sup>2</sup> (White: 160 g/m<sup>2</sup>) Fruit of the Loom

BLACK	DEEP NAVY	HEATHER GREY
RED	WHITE	

Feminine Passform mit Seitennähten | Gleichfarbig eingefasster Hals- und Armausschnitt | Höhere Maschendichte für verbesserte Bedruckbarkeit

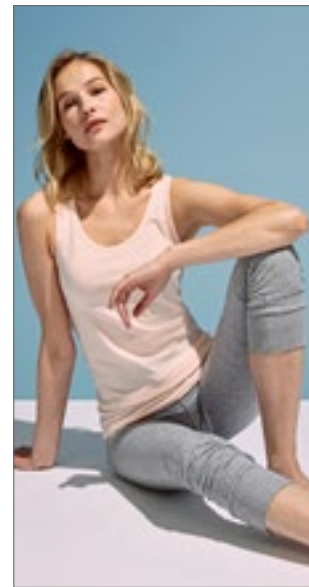

**SOL'S**  
the fair spirit



**L172 | 11475 Women's Tank Top Jane**

100% Baumwolle

S, M, L, XL

150 g/m<sup>2</sup> SOL'S

ATOLL BLUE	CREAMY BLUE	CREAMY PINK
DEEP BLACK	LEMON	ORANGE
RED	ROYAL BLUE	WHITE

Ripp-Einfassung | Geschnitten und genäht | Halbge-kämmte Ringspun-Baumwolle

# BASIC T-SHIRTS (ÄRMELLOS)



**S2810** | ST2810

**Tank Top**

100% Baumwolle (Grey Heather: 85% Baumwolle / 15% Viskose)

**S, M, L, XL, XXL**

160 g/m<sup>2</sup>

Stedman®

**BLACK OPAL** **GREY HEATHER** **WHITE**

Ringgesponnene Baumwolle | Single-Jersey | Körperbetonte Passform | Halsausschnitt und Armlöcher mit Einfassung | Seitennähte | Hochwertiges Webetikett im Kragen | Abreißbares Pflegeetikett an der Seitennaht | Waschbar bis 40 °C

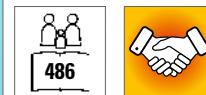
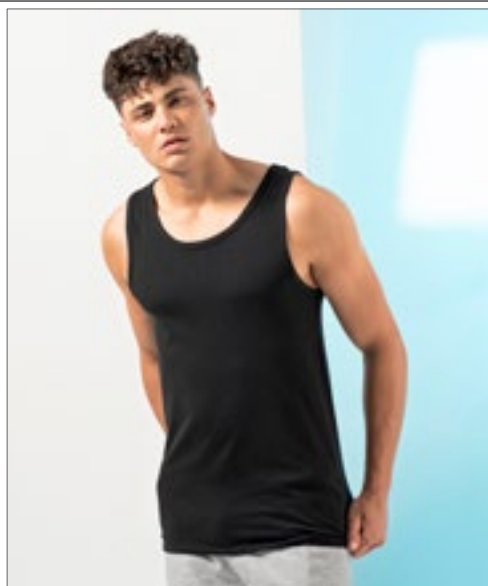

**SFM123** | SF123

**Men's Feel Good Stretch Vest**

96% Baumwolle / 4% Elasthan (Heather Grey: 81% Baumwolle / 15% Viskose / 4% Elasthan)

**S, M, L, XL, XXL**

165 g/m<sup>2</sup>

SF Men

**BLACK** **HEATHER GREY** **WHITE**

Abreißetikett für einfaches Rebranding | Einfassung an Hals und Armlöchern aus gleichem Material | Enzymgewaschen für einzigartig weiches Tragegefühl | Moderne, schmale Passform für Lang-Größen | Doppelnähte an Ärmeln und Saum

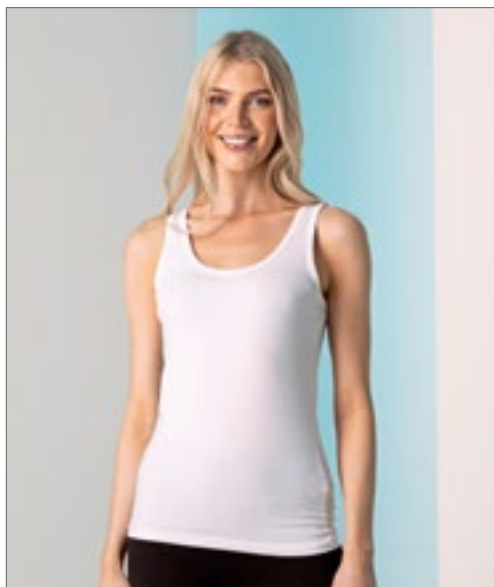

**SF123** | SK123

**Women's Feel Good Stretch Vest**

96% Baumwolle / 4% Elasthan (Heather Grey: 81% Baumwolle / 15% Viskose / 4% Elasthan)

**XS, S, M, L, XL, XXL**

165 g/m<sup>2</sup>

SF Women

**BLACK** **HEATHER GREY** **WHITE**

Abreißetikett | Einfassung an Hals und Armlöchern aus gleichem Material | Enzymgewaschen für einzigartig weiches Tragegefühl | Moderne, schmale Passform für Lang-Größen | Doppelnähte an Ärmeln und Saum | Seiten figurbetont abgenäht

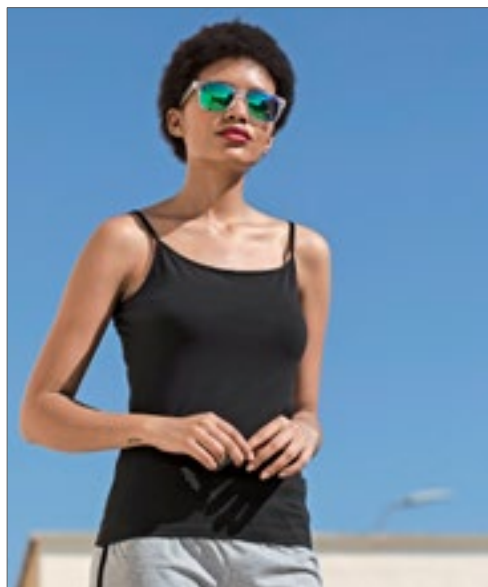

**SF126** | SK126

**Women's Feel Good Stretch Spaghetti Vest**

96% Baumwolle / 4% Elasthan

**XS, S, M, L, XL**

165 g/m<sup>2</sup>

SF Women

**BLACK**

Spaghetti-Hemd mit verstellbaren Trägern | Wohlfühl-Stretchmaterial | Enzymspülung für ein einzigartig weiches Handgefühl | Moderne, schmale Passform für Lang-Größen | Ausschnitt und Armlöcher eingefasst | Saum mit Zwillingsnadelstich | Abreißetikett



**SW420** | SW420 **Racer Back Vest**

95% Baumwolle / 5% Elasthan  
S, M, L  
170 g/m<sup>2</sup>

Starworld

BLACK WHITE

Gekämmte Baumwolle | Jersey-Stretch für bessere Formbeständigkeit | Geformte Seitennähte | Einfassung an Kragen und Armlöchern aus T-Shirt-Stoff | Waschbar bis 40 °C



**E1051** | 1051 **Women's Tank Top**

95% Baumwolle / 5% Elasthan  
XS, S, M, L, XL, XXL, 3XL  
180 g/m<sup>2</sup>

Promodoro

BLACK BRIGHT ROSE CHERRY BERRY NAVY  
STEEL GREY (SOLID) WHITE

Figurbeton | Single-Jersey | Neutrales Größenetikett | 95% gekämmte Baumwolle / 5% Elasthan

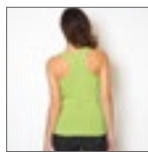
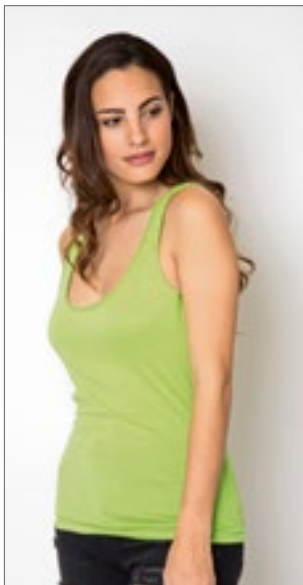

**NH280** | PARTY **Women's Tank Top Party**

100% Baumwolle  
S, M, L, XL  
165 g/m<sup>2</sup>

Nath

BLACK BUBBLEGUM LIGHT BLUE  
LIGHT GREEN LIGHT LILAC LIGHT PINK  
PISTACHIO RED WHITE

Halbgekämmte Baumwolle | Ringer-Rücken | Schmale Passform | Seitennähte | Gedrehte Seitennähte für optisch verstärkten Effekt

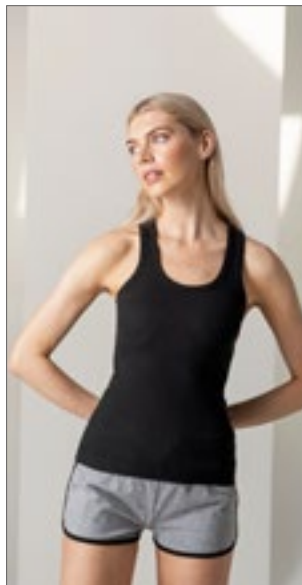

**SF150** | SK150 **Women's Stretch Tank**

96% Baumwolle / 4% Elasthan  
S, M, L  
240 g/m<sup>2</sup>

SF Women

BLACK WHITE

Langgeschnittenes, geripptes Shirt mit Racerback-Rücken | Elasthan-Anteil für gute Formbeständigkeit | 2x1-Ripp

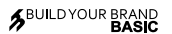

**BYBB011** | BB011 **Basic Tank**

100% Baumwolle  
XS, S, M, L, XL, XXL, 3XL, 4XL, 5XL  
140 g/m<sup>2</sup>

Build Your Brand Basic

BLACK BURGUNDY CHARCOAL  
COBALTBLUE HEATHER GREY NAVY  
OLIVE SAND TAXI YELLOW  
WHITE

Single Jersey | Regular fit | Rundhalsausschnitt



FRUIT OF THE LOOM®



## F243 | 61-428-0 Original Long Sleeve T

100% Baumwolle (Heather Grey: 97% Baumwolle / 3% Polyester)

S, M, L, XL, XXL, 3XL, 4XL, 5XL

145 g/m<sup>2</sup> (White: 135 g/m<sup>2</sup>)

Fruit of the Loom

S, M, L, XL, XXL, 3XL, 4XL, 5XL

BLACK HEATHER GREY WHITE

S, M, L, XL, XXL, 3XL

DEEP NAVY LIGHT GRAPHITE (SOLID) RED ROYAL BLUE

Rundhalsausschnitt gerippt mit gleichfarbigem Nackenband | Höhere Maschen-  
dichte für bessere Bedruckbarkeit

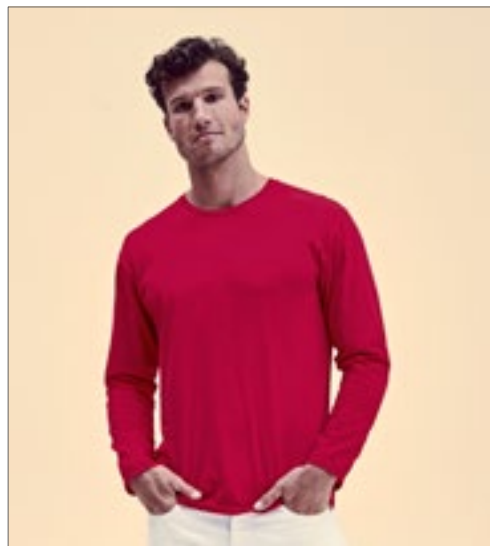

FRUIT OF THE LOOM®



## F244 | 61-446-0 Iconic 150 Classic Long Sleeve T

100% Baumwolle (Heather Grey: 97% Baumwolle / 3% Polyester)

S, M, L, XL, XXL, 3XL, 4XL, 5XL

150 g/m<sup>2</sup> (VWhite: 140 g/m<sup>2</sup>)

Fruit of the Loom

S, M, L, XL, XXL, 3XL, 4XL, 5XL

BLACK HEATHER GREY WHITE

S, M, L, XL, XXL, 3XL

DEEP NAVY RED

Gekämmte, ringgesponnene Baumwolle | Schmalere Rundhalsausschnitt 1x1 Ripp | Nackenband



BEST  
SELLER



FRUIT OF THE LOOM®

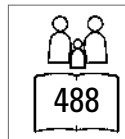

F240 | 61-038-0

## Valuweight Long Sleeve T

100% Baumwolle (Heather Grey: 97% Baumwolle / 3% Polyester),  
(Dark Heather Grey: 50% Baumwolle / 50% Polyester)

S, M, L, XL, XXL, 3XL, 4XL, 5XL

165 g/m<sup>2</sup> (White: 160 g/m<sup>2</sup>)

Fruit of the Loom

S, M, L, XL, XXL, 3XL, 4XL, 5XL

BLACK HEATHER GREY WHITE

S, M, L, XL, XXL, 3XL

DARK GREY HEATHER DEEP NAVY LIGHT GRAPHITE (SOLID)

RED ROYAL BLUE

Rundhalsausschnitt mit Baumwolle/Lycra® Ripp | Gleichfarbiges  
Nackenband | Höhere Maschen-  
dichte für verbesserte Bedruck-  
barkeit





FRUIT OF THE LOOM®



F241 | 61-042-0

## Super Premium Long Sleeve T

100% Baumwolle

S, M, L, XL, XXL

205 g/m<sup>2</sup> (White: 190 g/m<sup>2</sup>)

Fruit of the Loom

BLACK	WHITE
-------	-------

Rundhalsausschnitt mit Baumwolle/Lycra® Ripp | Gleichfarbiges Nackenband | Höhere Maschendichte für verbesserte Bedruckbarkeit | Waschbar bis 60 °C



Stedman® collection



S240 | ST2500

## Classic-T Long Sleeve

100% Baumwolle (Grey Heather: 85% Baumwolle / 15% Viskose)

S, M, L, XL, XXL

155 g/m<sup>2</sup>

Stedman®

BLACK OPAL	BLUE MIDNIGHT	BRIGHT ROYAL
GREY HEATHER	NAVY BLUE	SCARLET RED
WHITE		

Ringspinn-Baumwolle | Schulter-Nackenband | Schlauchware | Ohne Ärmelbündchen | Waschbar bis 40 °C



Stedman® collection



S290 | ST2130

## Comfort-T 185 Long Sleeve

100% Baumwolle (Grey Heather: 85% Baumwolle / 15% Viskose)

S, M, L, XL, XXL

185 g/m<sup>2</sup>

Stedman®

BLACK OPAL	GREY HEATHER	NAVY BLUE
WHITE		

Ringspinn-Baumwolle | Schulter-Nackenband | Schlauchware | Ohne Ärmelbündchen | Waschbar bis 40 °C

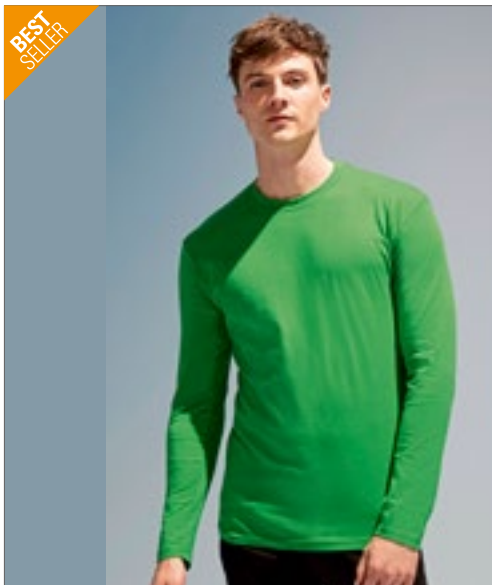

BEST SELLER



SOL'S the fair spirit



NEW COLOUR



L241 | 11420

## T-Shirt Monarch Long Sleeve

100% Baumwolle (Grey Melange: 85% Baumwolle / 15% Viskose)

S, M, L, XL, XXL, 3XL, 4XL, 5XL

150 g/m<sup>2</sup>

SOL'S

AQUA	DARK GREY (SOLID)	DEEP BLACK	GREY MELANGE
KELLY GREEN	KHAKI	NAVY	ORANGE
OXBLOOD	RED	ULTRAMARINE	WHITE

Halbgekämmte Ringspun-Baumwolle | Elasthan Ripp-Strick-Rundhals | Verstärkendes Nackenband | Ärmel ohne Bündchen | Schlauchware

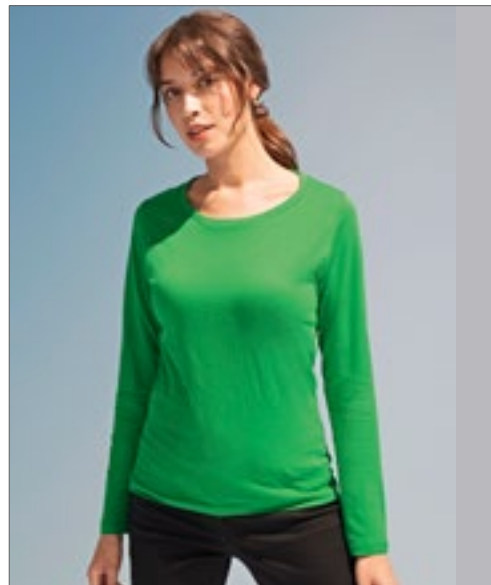

SOL'S the fair spirit



NEW COLOUR



L245 | 11425

## Women's Long Sleeves-T Majestic

100% Baumwolle (Grey Melange: 85% Baumwolle / 15% Viskose)

S, M, L, XL, XXL

150 g/m<sup>2</sup>

SOL'S

AQUA	DARK GREY (SOLID)	DEEP BLACK	GREY MELANGE
KELLY GREEN	KHAKI	NAVY	ORANGE
ORCHID PINK	OXBLOOD	RED	ULTRAMARINE
WHITE			

Halbgekämmte Ringspun-Baumwolle | Figurbetonter Schnitt | Weiter Kragen | Rundhals mit Elasthan Feinripp-Rand | Verstärkendes Nackenband | Ärmel ohne Bündchen | Geschnitten und genäht

# BASIC T-SHIRTS (LANGARM)

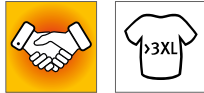

**BCTU05T** | TU05T **Men's T-Shirt #E150 Long Sleeve**

100% Baumwolle (Sport Grey: 85% Baumwolle / 15% Viskose)

S, M, L, XL, XXL, 3XL, 4XL

145 g/m<sup>2</sup>

B&C

S, M, L, XL, XXL, 3XL, 4XL

BLACK	NAVY	RED	ROYAL BLUE
SPORT GREY (HEATHER)	WHITE		

S, M, L, XL, XXL, 3XL

BEAR BROWN	BOTTLE GREEN	DARK GREY (SOLID)	MILLENNIAL PINK
ORANGE	URBAN KHAKI		

100% einlaufvorbehandelte, ringgesponnene Baumwolle | Moderne Mainstream-Passform | Röhrenförmige Konstruktion | Schmäler gerippter Kragen sorgt für einen modernen Look | Nackenband für sauberen Abschluss | Satin-Label | Widerstandsfähiges Material mit weichem Griff | B&C Collection ist Mitglied der Fair Wear Foundation



**BCTW06T** | TW06T **Women's T-Shirt #E150 Long Sleeve**

100% Baumwolle (Sport Grey: 85% Baumwolle / 15% Viskose)

XS, S, M, L, XL, XXL, 3XL

145 g/m<sup>2</sup>

B&C

XS, S, M, L, XL, XXL, 3XL

BLACK	NAVY	RED	ROYAL BLUE
SPORT GREY (HEATHER)	WHITE		

XS, S, M, L, XL, XXL

BEAR BROWN	BOTTLE GREEN	DARK GREY (SOLID)	MILLENNIAL PINK
ORANGE	URBAN KHAKI		

100% einlaufvorbehandelte, ringgesponnene Baumwolle | Moderne Mainstream-Passform | Seitennähte | Schmäler gerippter Kragen zur Betonung des modernen Halsausschnitts | Kann aufgrund der Länge in oder über der Hose getragen werden | Satin-Label | Widerstandsfähiges Material mit weichem Griff | B&C Collection ist Mitglied der Fair Wear Foundation

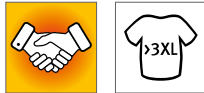

**BCTU07T** | TU07T **Men's T-Shirt #E190 Long Sleeve**

100% Baumwolle (Sport Grey: 85% Baumwolle / 15% Viskose)

S, M, L, XL, XXL, 3XL, 4XL

185 g/m<sup>2</sup>

B&C

S, M, L, XL, XXL, 3XL, 4XL

BLACK	NAVY	RED	ROYAL BLUE
SPORT GREY (HEATHER)	WHITE		

S, M, L, XL, XXL, 3XL

BURGUNDY	DARK GREY (SOLID)	URBAN ORANGE	URBAN PURPLE
----------	-------------------	--------------	--------------

100% einlaufvorbehandelte, ringgesponnene Baumwolle | Moderne Mainstream-Passform | Röhrenförmige Konstruktion | Schmäler gerippter Kragen sorgt für einen modernen Look | Nackenband für sauberen Abschluss | Satin-Label | Widerstandsfähiges Material mit weichem Griff | Schweres Gewebe, 190 g/m<sup>2</sup> | B&C Collection ist Mitglied der Fair Wear Foundation



**BCTW08T** | TW08T **Women's T-Shirt #E190 Long Sleeve**

100% Baumwolle (Sport Grey: 85% Baumwolle / 15% Viskose)

XS, S, M, L, XL, XXL, 3XL

185 g/m<sup>2</sup>

B&C

XS, S, M, L, XL, XXL, 3XL

BLACK	NAVY	RED	ROYAL BLUE
SPORT GREY (HEATHER)	WHITE		

XS, S, M, L, XL, XXL

BURGUNDY	DARK GREY (SOLID)	URBAN ORANGE	URBAN PURPLE
----------	-------------------	--------------	--------------

100% einlaufvorbehandelte, ringgesponnene Baumwolle | Moderne Mainstream-Passform | Seitennähte | Schmäler gerippter Kragen zur Betonung des modernen Halsausschnitts | Kann aufgrund der Länge in oder über der Hose getragen werden | Satin-Label | Widerstandsfähiges Material mit weichem Griff | Schweres Gewebe, 190 g/m<sup>2</sup> | B&C Collection ist Mitglied der Fair Wear Foundation



X.O.  
by promodoro



XO1465 | 1465

**Men's Roundneck  
T-Shirt Long Sleeve**

100% Baumwolle  
XS, S, M, L, XL, XXL, 3XL  
140 g/m<sup>2</sup>

X.O by Promodoro

AZUR BLUE	BERRY	BLACK
FRENCH NAVY	HEATHER GREY	WHITE

Gekämmte Baumwolle | Weiches Griffgefühl | Elastisch | Kragenfassung in self fabric | Neutrales Größenetikett | Verstärkte Schulternähte | Doppelnähte | Seitennähte



X.O.  
by promodoro



XO1565 | 1565

**Women's Roundneck  
T-Shirt Long Sleeve**

100% Baumwolle  
XS, S, M, L, XL, XXL, 3XL  
140 g/m<sup>2</sup>

X.O by Promodoro

AZUR BLUE	BERRY	BLACK
FRENCH NAVY	HEATHER GREY	WHITE

Gekämmte Baumwolle | Weiches Griffgefühl | Elastisch | Kragenfassung in self fabric | Neutrales Größenetikett | Verstärkte Schulternähte | Doppelnähte | Seitennähte



BELLA+CANVAS



CV3501 | 3501

**Unisex Jersey Long  
Sleeve Tee**

100% Baumwolle  
XS, S, M, L, XL, XXL  
145 g/m<sup>2</sup>

Canvas

BLACK	DARK GREY	MILITARY GREEN
NAVY	WHITE	

Gekämmte Ringspun-Airlume-Baumwolle | Mit Seitennaht | Unisex-Größe | Gerippter Ärmelabschluss | Abreißetikett



TEE JAYS



TJ8007 | 8007

**Long Sleeve Fashion  
Sof Tee**

100% Baumwolle  
S, M, L, XL, XXL, 3XL, 4XL, 5XL  
185 g/m<sup>2</sup>

Tee Jays

BLACK	WHITE
-------	-------

100% ringgesponnene, gekämmte Baumwolle | 2-lagiger Kragen mit Elasthan | Schulter-zu-Schulter Nackenband | Doppelt einlaufvorbehandelte Baumwolle | Doppelt genäht | Ärmelbündchen mit Elasthan



Russell  
pure organic



Z100M | R-100M-0

**Men's Pure Organic  
Long Sleeve Tee**

100% Baumwolle  
XS, S, M, L, XL, XXL, 3XL  
160 g/m<sup>2</sup>

Russell Pure Organic

BLACK	FRENCH NAVY	WHITE
-------	-------------	-------

Moderne, körperbetonte Passform | Single Jersey | 100% gekämmte, ringgesponnene Bio-Baumwolle | Speziell gefertigtes Schulter-zu-Schulter-Nackenband für mehr Stabilität und ein edles Erscheinungsbild | Label free: Größenetikett im Nacken (inkl. Produktnummer) | Schmales Kragenbündchen mit Lycra® | Seitennähte für optimale Passform | Angenehm leichter und kühler Warengriff | Glatte Oberfläche für beste Druckergebnisse



BELLA+CANVAS



CV3501CVC | 3501CVC

**Unisex Heather CVC  
Long Sleeve Tee**

52% Baumwolle / 48% Polyester  
XS, S, M, L, XL, XXL  
145 g/m<sup>2</sup>

Canvas

DARK GREY HEATHER
-------------------

Gekämmte Ringspun-Airlume-Baumwolle | Mit Seitennaht | Unisex-Größe | Gerippter Ärmelabschluss | Abreißetikett | Melierte Struktur

# BASIC T-SHIRTS (LANGARM)



**E4099** | 4099 **Men's Premium-T Long Sleeve**

100% Baumwolle  
S, M, L, XL, XXL, 3XL, 4XL, 5XL  
180 g/m<sup>2</sup> Promodoro

BLACK	FIRE RED	NAVY	STEEL GREY (SOLID)
WHITE			

Langarm T-Shirt | Single-Jersey | Ringgesponnene, gekämmte Baumwolle | Schlauchware



**G64400** | 64400 **Softstyle® Long Sleeve T-Shirt**

100% Baumwolle (Sport Grey: 90% Baumwolle / 10% Polyester)  
S, M, L, XL, XXL  
153 g/m<sup>2</sup> (White: 144 g/m<sup>2</sup>) Gildan

BLACK	CHARCOAL (SOLID)	NAVY	RED
ROYAL	SPORT GREY (HEATHER)	WHITE	

Ärmel und unterer Saum mit Zwillingsnadel | Nacken- und Schulterband | Durch eine Vierteldrehung wird eine Mittelfalte vermieden | Nach Vorn gezogene Schulter für einen besseren Sitz | Abreibetikett



## GILDAN®

GILDAN®  
Ultra Cotton™



**G2400** | 2400 **Ultra Cotton™ Long Sleeve T-Shirt**

100% Baumwolle (Ash Grey: 99% Baumwolle / 1% Polyester), (Sport Grey: 90% Baumwolle / 10% Polyester), (Dark Heather, Safety Green, Safety Orange: 50% Baumwolle / 50% Polyester)  
S, M, L, XL, XXL  
203 g/m<sup>2</sup> (White: 190 g/m<sup>2</sup>) Gildan

ASH GREY (HEATHER)	BLACK	CARDINAL RED
CAROLINA BLUE	CHARCOAL (SOLID)	DARK CHOCOLATE
DARK HEATHER	FOREST GREEN	GOLD
IRISH GREEN	LIGHT BLUE	LIGHT PINK
MAROON	NAVY	ORANGE
RED	ROYAL	SAFETY GREEN
SAFETY ORANGE	SPORT GREY (HEATHER)	WHITE

Safety Green und Safety Orange entsprechen den ANSI / ISEA 107 High Visibility Standards | Doppelnähte an Kragen und Bund | Nacken- und Schulterband | Gerippte Ärmelbündchen | Durch eine Vierteldrehung wird eine Mittelfalte vermieden



SOL'S  
the fair spirit



NEW  
COLOUR



**L02074** | 02074 **Men's Long Sleeve T-Shirt Imperial**

100% Baumwolle  
XS, S, M, L, XL, XXL, 3XL, 4XL  
190 g/m<sup>2</sup>

SOL'S

XS, S, M, L, XL, XXL, 3XL, 4XL

DARK KHAKI DEEP BLACK FRENCH NAVY GREY MELANGE

WHITE

XS, S, M, L, XL, XXL, 3XL

RED

S, M, L, XL, XXL, 3XL

CHARCOAL MELANGE MOUSE GREY (SOLID) ORANGE OXBLOOD

ROYAL BLUE

Gerippter Rundhalsausschnitt mit Elasthan | Lange Ärmel | Schlauchware | Nackenband | Abreißetikett



SOL'S  
the fair spirit



NEW  
COLOUR



**L02075** | 02075 **Women's Long Sleeve T-Shirt Imperial**

100% Baumwolle  
S, M, L, XL, XXL  
190 g/m<sup>2</sup>

SOL'S

CHARCOAL MELANGE	DARK KHAKI	DEEP BLACK	FRENCH NAVY
GREY MELANGE	MOUSE GREY (SOLID)	ORANGE	OXBLOOD
RED	ROYAL BLUE	WHITE	

Gerippter Rundhalsausschnitt | Lange Ärmel | Geschnitten und genäht | Passgenauer Schnitt | Nackenband

GILDAN®

GILDAN  
HAMMER



**GH400** | H400 **Hammer Adult Long Sleeve T-Shirt**

100% Baumwolle (Graphite Heather: 50% Baumwolle / 50% Polyester), (Sport Grey: 90% Baumwolle / 10% Polyester)  
S, M, L, XL, XXL, 3XL, 4XL  
203 g/m<sup>2</sup>

Gildan

BLACK GRAPHITE HEATHER SPORT DARK NAVY  
SPORT GREY (HEATHER) WHITE

Gekämmte Ringspun-Baumwolle | Klassische Passform | Nahtloser, nicht abgesteppter Kragen, 2,3 cm breit | Nacken- und Schulterband | Abreißetikett | Gerippte Ärmelbündchen | Unterer Saum 2,3 cm breit mit Doppelnäht eingefasst | Durch eine Vierteldrehung wird eine Mittelfalte vermieden | Hohe Maschenichte für eine glattere Druckoberfläche



Mehr Artikel sind online verfügbar.

# 02 Fashion T-Shirts



<u>Rundhals</u>	<u>79-93</u>
<u>V-Neck</u>	<u>94-106</u>
<u>Ärmellos</u>	<u>107-111</u>
<u>Langarm</u>	<u>112-117</u>
<u>Cropped</u>	<u>118-120</u>
<u>Baseball</u>	<u>121-124</u>
<u>Contrast &amp; Ringer</u>	<u>125-132</u>
<u>Henley</u>	<u>133</u>



**BCTM046** | TM046 **Men's Inspire Slub T**

100% Baumwolle  
S, M, L, XL, XXL, 3XL  
120 g/m<sup>2</sup> B&C

CHIC ANTHRACITE	CHIC BLACK	CHIC NAVY
CHIC PURE WHITE	CHIC RED	

100% gekämmte, ringgesponnene Bio-Baumwolle | Seitennähte sorgen für eine optimale Passform | Kragen- und Schulternähte sind mit einem weichen Kantenband verstärkt | Schmalere Kragen aus identischem Material für eine moderne, aktuelle Optik | Neutrales Größenlabel ohne Branding | B&C Collection ist Mitglied der Fair Wear Foundation



**BCTW047** | TW047 **Women's Inspire Slub T**

100% Baumwolle  
XS, S, M, L, XL, XXL  
120 g/m<sup>2</sup> B&C

CHIC ANTHRACITE	CHIC BLACK	CHIC NAVY
CHIC PURE WHITE	CHIC RED	

100% gekämmte, ringgesponnene Bio-Baumwolle | Rundhalsausschnitt | Legerer Fit mit streifiger Struktur | Seitennähte sorgen für eine optimale Passform | Die Kragennähte sind mit einem weichen Kantenband verstärkt | Schmalere Kragen aus identischem Material für eine moderne, aktuelle Optik | Neutrales Größenlabel ohne Branding | B&C Collection ist Mitglied der Fair Wear Foundation

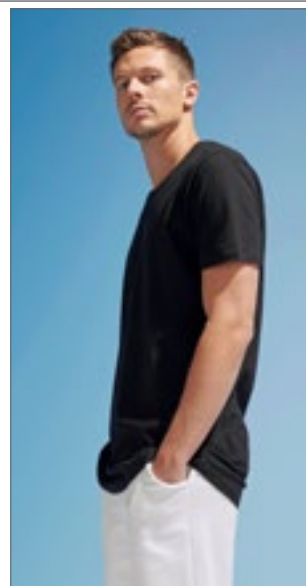

**L02999** | 02999 **Men's Magnum T-Shirt**

100% Baumwolle  
XS, S, M, L, XL, XXL  
150 g/m<sup>2</sup> SOL'S

DEEP BLACK	WHITE
------------	-------

Jersey 150, 100% Ringspun-Baumwolle, gerippter Kragen aus 100% Baumwolle | Rundhalsausschnitt | Geschnitten und genäht | Lang geschnitten | Abgerundeter Saum an der Rückseite | Nackenband | Kein Label



**EA002** | EA002 **DainTree EcoViscose Tee**

70% Viskose / 30% Baumwolle  
S, M, L, XL, XXL  
160 g/m<sup>2</sup> Ecologie

ARCTIC WHITE	DUSTY PINK	FERN GREEN
JET BLACK	NAVY	WILD MULBERRY

70% LENZING™ ECOVERO™ / 30% Bio-Baumwolle | Nachhaltig verwaltete Holzquellen | Single-Jersey | Gerippter Kragen | Nackenband | Seitennähte – nicht-röhrenförmiger Body | Saum und Ärmel mit Zwillingsnadel-Detail | Eingesetzte Ärmel | Rundhalsausschnitt | Modische Passform | Größenetikett nur für einfaches Rebranding



**EA002F** | EA002F **DainTree EcoViscose Women's Tee**

70% Viskose / 30% Baumwolle  
XS, S, M, L, XL  
160 g/m<sup>2</sup> Ecologie

ARCTIC WHITE	DUSTY PINK	FERN GREEN
JET BLACK	NAVY	WILD MULBERRY

70% LENZING™ ECOVERO™ / 30% Bio-Baumwolle | Nachhaltig verwaltete Holzquellen | Single-Jersey | Gerippter Kragen | Nackenband | Seitennähte – nicht-röhrenförmiger Body | Saum und Ärmel mit Zwillingsnadel-Detail | Eingesetzte Ärmel | Breiter Rundhalsausschnitt | Modische Passform | Größenetikett nur für einfaches Rebranding | Verkürzte Länge mit überschnittenem Rücken



**L161** | 11398 **Women's T-Shirt Marylin**

100% Baumwolle  
S, M, L, XL, XXL  
115 g/m<sup>2</sup> SOL'S

DEEP BLACK	JADE GREEN	TANGO RED
WHITE		

Ringspun-Baumwolle | Doppelnähte an Ärmeln und Saum | Kimono-Ärmel | Sheer-Jersey | Verstärkendes Nackenband | Weiter Jersey-Kragen

# FASHION T-SHIRTS (RUNDHALS)



**BY028** | BY028 **Shaped Long Tee**

100% Baumwolle (Charcoal: 60% Baumwolle / 40% Polyester), (Heather Grey: 90% Baumwolle / 10% Viskose)  
**XS, S, M, L, XL, XXL, 3XL, 4XL, 5XL**  
 140 g/m<sup>2</sup> Build Your Brand

BLACK	CHARCOAL (HEATHER)	HEATHER GREY
OLIVE	WHITE	

Leichtes Single-Jersey | Neutrales Größenlabel ohne Branding, für Nackendruck geeignet | Extra lang geschnitten | Modisch abgerundeter Saum | Set-In-Ärmel | Nackenband | Schmales Halsbündchen | Doppelnähte am Saum



**BY102** | BY102 **Heavy Oversize Tee**

100% Baumwolle (Grey: 90% Baumwolle / 10% Viskose)  
**XS, S, M, L, XL, XXL, 3XL, 4XL, 5XL**  
 240 g/m<sup>2</sup> Build Your Brand

BARK	DUSK ROSE	LIGHT ASPHALT
OLIVE	READY TO DYE	SOFT YELLOW

S, M, L, XL, XXL, 3XL, 4XL, 5XL	AMBER	BLACK	CHARCOAL (HEATHER)
	GREY	LILAC	NAVY
	SAND	WET SAND	WHITE

Oversized-Shirt | Crewneck | Weite Passform | Überschnittene Schultern | Lässiger Sitz | Dickeres, weiches Baumwollgewebe



**BY122** | BY122 **Premium Combed Jersey T-Shirt**

100% Baumwolle  
**S, M, L, XL, XXL**  
 190 g/m<sup>2</sup> Build Your Brand

BLACK	WHITE
-------	-------

Oversize geschnitten | Hochwertig gekämmte Baumwolle | Hoher Tragekomfort



**BY036** | BY036 **Ladies' Long Slub Tee**

100% Baumwolle  
**XS, S, M, L, XL, XXL, 3XL, 4XL, 5XL**  
 140 g/m<sup>2</sup> Build Your Brand

BLACK	LILAC	OLIVE	SOFT SALVIA
WHITE	WHITE SAND		

Slub Jersey | Neutrales Größenlabel ohne Branding | Hinten extra lang geschnitten | Modisch abgerundeter Saum



**BY039** | BY039 **Ladies' Wideneck Tee**

100% Baumwolle  
**XS, S, M, L, XL**  
 140 g/m<sup>2</sup> Build Your Brand

BLACK	WHITE
-------	-------

Single-Jersey | Neutrales Größenlabel ohne Branding | Für Nackendruck geeignet | Modisch abgerundeter Saum | Regular geschnitten | Weiter Kragen





**NX6760** | 6760 **Ladies' Tri-Blend Dolman T-Shirt**

50% Polyester / 25% Baumwolle / 25% Viskose

**XS, S, M, L, XL, XXL, 3XL**

145 g/m<sup>2</sup>

Next Level Apparel

- [HEATHER WHITE \(TRI-BLEND\)](#)
- [INDIGO \(TRI-BLEND\)](#)
- [MILITARY GREEN \(TRI-BLEND\)](#)
- [PREMIUM HEATHER \(TRI-BLEND\)](#)
- [PURPLE RUSH \(TRI-BLEND\)](#)
- [VINTAGE BLACK \(TRI-BLEND\)](#)
- [VINTAGE NAVY \(TRI-BLEND\)](#)
- [VINTAGE PURPLE \(TRI-BLEND\)](#)
- [VINTAGE RED \(TRI-BLEND\)](#)
- [VINTAGE ROYAL \(TRI-BLEND\)](#)

Triblend-Jersey | 50 % Polyester/25 % gekämmte Ringspun-Baumwolle/25 % Viskose | Dolman-Kragen | Eingesetzter 1x1-Feinripp-Kragen aus Triblend-Gewebe mit Deckstich vorn | Satin-Label

# FASHION T-SHIRTS (RUNDHALS)

**BEST SELLER**



**Neutral.**  
Certified Responsibility™



**NEW COLOUR**

**NE60012** | 060012 **Men's Roll Up Sleeve T-Shirt**

100% Baumwolle  
**S, M, L, XL, XXL, 3XL**  
155 g/m<sup>2</sup> Neutral

ASH GREY	BLACK	BORDEAUX
BOTTLE GREEN	DARK HEATHER	DUSTY INDIGO
MILITARY	NAVY	RED
SPORT GREY	WHITE	

Fairtrade-zertifizierte Baumwolle | Zertifizierte, gekämmte Bio-Baumwolle | Single-Jersey Strick | Moderne Passform | Kurze Ärmel | Rundhalsausschnitt | Nackenband innen | Hochkrepel-Detail an den Ärmeln



**Neutral.**  
Certified Responsibility™



**NEW COLOUR**

**NE80012** | 080012 **Ladies' Roll Up Sleeve T-Shirt**

100% Baumwolle  
**XS, S, M, L, XL, XXL**  
155 g/m<sup>2</sup> Neutral

ASH GREY	BLACK	BORDEAUX
BOTTLE GREEN	DARK HEATHER	DUSTY INDIGO
MILITARY	NAVY	RED
SPORT GREY	WHITE	

Fairtrade-zertifizierte Baumwolle | Zertifizierte, gekämmte Bio-Baumwolle | Single-Jersey Strick | Moderne Passform | Kurze Ärmel | Rundhalsausschnitt | Nackenband innen | Hochkrepel-Detail an den Ärmeln



**Neutral.**  
Certified Responsibility™



**NEW COLOUR**

**NE81004** | 081004 **Ladies' Half Sleeve T-Shirt**

100% Baumwolle  
**XS, S, M, L, XL, XXL**  
155 g/m<sup>2</sup> Neutral

BLACK	DUSTY INDIGO	NAVY
RED	SPORT GREY	WHITE

Fairtrade-zertifizierte Baumwolle | Zertifizierte, gekämmte Bio-Baumwolle | Single-Jersey Strick | Halbblange Ärmel | Elasthan Ripp am Halsausschnitt | Nackenband innen



**TEE JAYS**





**TJ5062** | 5062 **Men's Roll-Up Tee**

100% Baumwolle (Heather Grey: 85% Baumwolle / 15% Viskose)  
**S, M, L, XL, XXL, 3XL**  
160 g/m<sup>2</sup> Tee Jays

BLACK	HEATHER GREY	WHITE
-------	--------------	-------

Taillierte, lockere Passform | Weiter Halsausschnitt mit schmalem, geripptem Ausschnitt | Band von Schulter zu Schulter | Doppelt einlaufvorbehandelt | 100% ringgesponnene, gekämmte Baumwolle



**TEE JAYS**





**TJ5063** | 5063 **Women's Roll-Up Tee**

100% Baumwolle (Heather Grey: 85% Baumwolle / 15% Viskose)  
**S, M, L, XL, XXL**  
160 g/m<sup>2</sup> Tee Jays

BLACK	HEATHER GREY	WHITE
-------	--------------	-------

Taillierte, lockere Passform | Weiter Halsausschnitt mit schmalem, geripptem Ausschnitt | Band von Schulter zu Schulter | Doppelt einlaufvorbehandelt | 100% ringgesponnene, gekämmte Baumwolle



**TEE JAYS**





**TJ5060** | 5060 **Men's Raw Edge Tee**

100% Baumwolle  
**S, M, L, XL, XXL, 3XL**  
160 g/m<sup>2</sup> Tee Jays

BLACK	DARK GREY (SOLID)	NAVY
OLIVE	WHITE	

Taillierte, lockere Passform | Weiter Halsausschnitt mit abgesetztem Kragen mit unversäuerter Kante | Band von Schulter zu Schulter | Doppelt einlaufvorbehandelt | 100% ringgesponnene, gekämmte Baumwolle



Just Ts  
AWB



JT032 | JT032

**Unisex Surf T**

99% Baumwolle / 1% Polyester  
XS, S, M, L, XL, XXL  
160 g/m<sup>2</sup>

Just Ts

SURF BLUE	SURF OCEAN	SURF PINK
SURF PURPLE	SURF YELLOW	

Moderne Passform mit Seitennaht | Kurze Ärmel | Größenetikett nur für einfaches Rebranding | Texturierter Stoff | Oberfläche ideal für Drucke oder Verzierungen | Nackenband | Gerippter Rundhalsausschnitt | Ärmel und unterer Saum mit Zwillingnadelstich-Detail | Worldwide Responsible Accredited Production (WRAP)-zertifizierte Produktion



Just Ts  
AWB



JT004 | JT004

**Electric Tri-Blend T**

50% Polyester / 25% Viskose / 25% Baumwolle  
S, M, L, XL, XXL  
160 g/m<sup>2</sup>

Just Ts

ELECTRIC GREEN	ELECTRIC ORANGE	ELECTRIC PINK
ELECTRIC YELLOW		

Moderne Passform mit Seitennaht | Kurze Ärmel | Nur Größenetikett für einfaches Rebranding - Schwarz mit Farbcodierung für Unisex | Triblend-Gewebe für Style und Tragekomfort | Oberfläche für Druck oder Stickerei geeignet | Nackenband | Gerippter Rundhalsausschnitt | Ärmel und unterer Saum mit Zwillingnadelstich-Detail



Just Ts  
AWB



JT008 | JT008

**Westcoast Longline T**

50% Polyester / 25% Viskose / 25% Baumwolle  
S, M, L, XL, XXL  
160 g/m<sup>2</sup>

Just Ts

SOLID BLACK	SOLID WHITE
-------------	-------------

Moderne, lang geschnittene Passform mit einzigartigem, geschwungenem Saum im Rücken | Seitennähte | Gerippter Rundhalsausschnitt mit Band im Nacken | Set-In Ärmel | Stilvolles und hautsympathisches Triblend-Gewebe | Oberfläche ideal für Drucke oder Verzierungen | Größenetikett nur für einfaches Rebranding | Doppelnaht am Saum | Worldwide Responsible Accredited Production (WRAP)-zertifizierte Produktion



NL | NEXT LEVEL  
APPAREL



NX3602 | 3602

**Men's Cotton Long Body Crew**

100% Baumwolle (Heather Grey: 90% Baumwolle / 10% Polyester)

S, M, L, XL, XXL

145 g/m<sup>2</sup>

Next Level Apparel

BLACK	HEATHER GREY	WHITE
-------	--------------	-------

Feine Jerseyware | 100% gekämmte Ringspun-Baumwolle (Heather Grey: 90% Baumwolle / 10% Polyester) | Rundhalsausschnitt | Eingesetzter 1x1-Feinripp-Kragen | Abreißetikett



NL | NEXT LEVEL  
APPAREL



NX1560 | 1560

**Ladies' Ideal Dolman T**

60% Baumwolle / 40% Polyester

XS, S, M, L, XL, XXL

135 g/m<sup>2</sup>

Next Level Apparel

BLACK	CANGUN	DARK GREY
HEATHER GREY	HOT PINK	MIDNIGHT NAVY
MILITARY GREEN	MINT	RED
ROYAL	TURQUOISE	WHITE

Leichter Jersey aus Baumwolle und Polyester | 60% gekämmte Ringspun-Baumwolle / 40% Polyester | Dolman-Kragen | Eingesetzter 1x1-Feinripp-Kragen | Abreißetikett



BELLA+CANVAS



CV3006 | 3006

**Men's Long Body Urban Tee**

100% Baumwolle (Heather Farben: 52% Baumwolle / 48% Polyester)

S, M, L, XL, XXL

142 g/m<sup>2</sup>

Canvas

BLACK	DARK GREY HEATHER	HEATHER OLIVE
HEATHER STONE	NAVY	WHITE

Gekämmte Ringspun-Airlume-Baumwolle | Mit Seitennaht | Für den Einzelhandel geeignet | Längerer Body | Leicht geschwungener Saum unten

# FASHION T-SHIRTS (RUNDHALS)



BELLA+CANVAS



NEW  
COLOUR



**CV3413** | 3413 **Unisex Triblend Crew Neck T-Shirt**

50% Polyester / 25% Baumwolle / 25% Viskose

XS, S, M, L, XL, XXL

128 g/m<sup>2</sup>

Canvas

AQUA TRIBLEND (HEATHER)	ATHLETIC GREY TRIBLEND (HEATHER)	BLUE TRIBLEND (HEATHER)	BRICK TRIBLEND
BROWN TRIBLEND (HEATHER)	CARDINAL TRIBLEND (HEATHER)	CHARCOAL-BLACK TRIBLEND (HEATHER)	CLAY TRIBLEND (HEATHER)
DENIM TRIBLEND (HEATHER)	DUSTY BLUE TRIBLEND	EMERALD TRIBLEND (HEATHER)	GRASS GREEN TRIBLEND (HEATHER)
GREEN TRIBLEND (HEATHER)	GREY TRIBLEND (HEATHER)	ICE BLUE TRIBLEND (HEATHER)	MAROON TRIBLEND (HEATHER)
MAUVE TRIBLEND (HEATHER)	MILITARY GREEN TRIBLEND	MINT TRIBLEND (HEATHER)	MUSTARD TRIBLEND
NAVY TRIBLEND (HEATHER)	OLIVE TRIBLEND (HEATHER)	ORANGE TRIBLEND (HEATHER)	PEACH TRIBLEND (HEATHER)
PURPLE TRIBLEND (HEATHER)	RED TRIBLEND (HEATHER)	SEA GREEN TRIBLEND (HEATHER)	SOLID BLACK TRIBLEND
SOLID NAVY TRIBLEND	SOLID RED TRIBLEND	SOLID WHITE TRIBLEND	STEEL BLUE TRIBLEND (HEATHER)
TEAL TRIBLEND (HEATHER)	TRUE ROYAL TRIBLEND (HEATHER)	WHITE FLECK TRIBLEND (HEATHER)	YELLOW GOLD TRIBLEND (HEATHER)

50% Polyester / 25% gekämmte Ringspun-Baumwolle / 25% Viscose | Drei verschiedene Faserkomponenten | Meliert | Mischgewebe | Mit Seitennaht | Unisex | Leicht körperbetonte Passform | BellaCanvasTriblendT

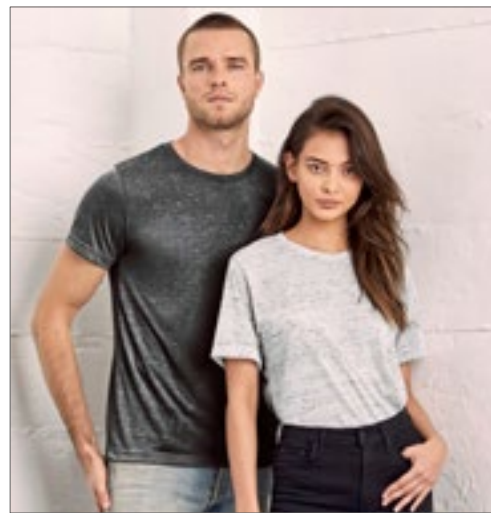

BELLA+CANVAS



**CV3650** | 3650 **Unisex Poly-Cotton Short Sleeve Tee**

52% Baumwolle / 48% Polyester (Marble + Neon Farben: 91% Polyester / 9% Baumwolle)

XS, S, M, L, XL, XXL

122 - 149 g/m<sup>2</sup>

Canvas

BLACK	GREY ACID WASH (HEATHER)	MARBLE BLACK (HEATHER)	MARBLE-CHARCOAL (HEATHER)
MARBLE MAROON (HEATHER)	MARBLE NAVY (HEATHER)	MARBLE TRUE ROYAL (HEATHER)	MARBLE WHITE (HEATHER)
NEON BLUE	NEON GREEN	NEON PINK	NEON YELLOW
RED ACID WASH (HEATHER)	TRUE ROYAL ACID WASH (HEATHER)	WHITE	

Mit Seitennaht | Unisex-Schnitt | Körperbetonte Form am Bizeps | Marble-Farben: 136 g/m<sup>2</sup>, Acid Wash-Farben: 149 g/m<sup>2</sup>, alle anderen Farben: 122 g/m<sup>2</sup> | Leicht körperbetonte Passform | Farbabweichungen sind möglich. Eine einheitliche Lieferung in einer Ausführung ist nicht möglich. Die unterschiedliche Oberfläche ist kein Fehler.



Just Ts  
RWDs



**JT031** | JT031 **Cosmic Blend T**

85% Baumwolle / 15% Polyester

S, M, L, XL, XXL

160 g/m<sup>2</sup>

Just Ts

COSMIC BLACK/WHITE	COSMIC BLUE/BLACK
COSMIC HEATHER GREY/BLACK	COSMIC NAVY/WHITE
COSMIC RED/BLACK	

Moderne und stylische Passform mit Seitennähten | Kurzärmelig | Größenetikett nur für einfaches Rebranding | Meliertes Garn | Weiches Material | Oberfläche ideal für Drucke oder Verzerrungen | Nackenband | Gerippter Rundhalsausschnitt | Doppelnähte an Ärmeln und unterem Saum | Worldwide Responsible Accredited Production (WRAP)-zertifizierte Produktion



Just Ts  
RWDs



**JT099** | JT099 **Washed T**

55% Baumwolle / 45% Polyester

XS, S, M, L, XL, XXL, 3XL

165 g/m<sup>2</sup>

Just Ts

WASHED ARCTIC WHITE	WASHED BURGUNDY	WASHED CHARCOAL
WASHED FIRE RED	WASHED JET BLACK	WASHED NEW FRENCH NAVY
WASHED PURPLE	WASHED SAPPHIRE BLUE	

55% Ringspun-Baumwolle / 45% Polyester | Washed-out Optik | Moderner und stylischer Schnitt mit Seitennähten | Weiche Haptik | Gerippter Rundhalsausschnitt | Kurzärmelig | Eingesetzte Ärmel | Durch die verwaschene Optik ist jedes Kleidungsstück ein Unikat | Doppelnähte an Ärmeln und unterem Saum | Ideale Druck- und Stickoberfläche | Worldwide Responsible Accredited Production (WRAP)-zertifizierte Produktion



**BY163** | BY163 **Ultra Heavy Cotton Box Tee**

100% Baumwolle

S, M, L, XL, XXL, 3XL, 4XL, 5XL

300 g/m<sup>2</sup>

Build Your Brand

BLACK	WHITE
-------	-------

Super weites Herren T-Shirt aus extra schwerem Stoff | Oversize Fit | Single Jersey | Oversize Fit | Rundhalsausschnitt | Überschnittene Schultern



**BY040** | BY040 **Ladies' Viscose Tee**

95% Viskose / 5% Elasthan  
XS, S, M, L, XL, XXL, 3XL, 4XL, 5XL  
170 g/m<sup>2</sup>

Build Your Brand

BLACK

Single-Jersey | Neutrales Größenlabel ohne Branding | Für Nackendruck geeignet | Bündchen am Saum | Extra lang geschnitten



**BY057** | BY057 **Ladies' Fit Tee**

50% Baumwolle / 50% Viskose  
XS, S, M, L, XL  
150 g/m<sup>2</sup>

Build Your Brand

BLACK

HEATHER GREY

WHITE

Neutrales Größenlabel ohne Branding | Für Nackendruck geeignet | Set-In Ärmel | Ribbündchen am Halsausschnitt | Doppelnähte am Saum | Schmal geschnitten

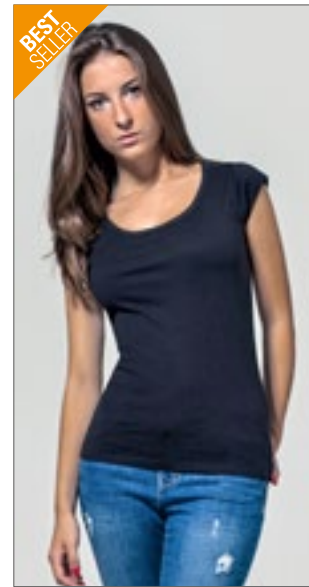

**BY035** | BY035 **Ladies' Back Cut Tee**

100% Baumwolle  
XS, S, M, L, XL  
140 g/m<sup>2</sup>

Build Your Brand

BLACK

WHITE

Single-Jersey | Neutrales Größenlabel ohne Branding | Für Nackendruck geeignet | Offener Rücken | Modischer Look



**BY138** | BY138 **Ladies' Organic Extended Shoulder Tee**

100% Baumwolle  
XS, S, M, L, XL, XXL, 3XL, 4XL, 5XL  
140 g/m<sup>2</sup>

Build Your Brand

BLACK

CHERRY

OLIVE

WHITE

Tee Top | Sportlich-modern | Leicht taillierter Schnitt | Angeschrägte Ärmel, die umgeschlagen sind | 100% Bio-Baumwolle | Single-Jersey



**BY149** | BY149 **Ladies' Oversized Boyfriend Tee**

100% Baumwolle  
XS, S, M, L, XL, XXL, 3XL, 4XL, 5XL  
140 g/m<sup>2</sup>

Build Your Brand

BLACK

WHITE

Moderner Oversized-Schnitt | Klassischer Rundhalsausschnitt | Weite Ärmel | Single-Jersey



**mantis**



**P120** | M120 **Men's Raw Scoop T**

100% Baumwolle (Charcoal Grey Melange):  
60% Baumwolle / 40% Polyester  
S, M, L, XL  
150 g/m<sup>2</sup>

Mantis

BLACK

CHARCOAL GREY MELANGE

WHITE

Zertifizierung als Bio-Baumwolle in Arbeit | Single-Jersey | Moderner Schnitt | Etwas weiterer und tieferer Halsausschnitt | Ungesäumte Schnittkanten am Halsausschnitt | Abreißetikett



**mantis**



**NEW COLOUR** 

**P80 | M80 Men's Roll Sleeve T**

100% Baumwolle (Charcoal Grey Melange: 60% Baumwolle / 40% Polyester), (Heather Grey Melange: 85% Baumwolle / 15% Viskose)  
**S, M, L, XL, XXL**  
 150 g/m<sup>2</sup> Mantis

- S, M, L, XL, XXL**
- |       |       |
|-------|-------|
| BLACK | WHITE |
|-------|-------|
- S, M, L, XL**
- |                       |                      |         |
|-----------------------|----------------------|---------|
| CHARCOAL GREY MELANGE | HEATHER GREY MELANGE | MUSTARD |
| SOFT OLIVE            |                      |         |

Zertifizierung als Bio-Baumwolle in Arbeit, ringgesponnen und gekämmt | Single-Jersey | Aufgerollte Ärmel, befestigt mit einem Riegelstich | Moderne Passform | Schmalere Ripp-Halsauschnitt | Abreißetikett



**mantis**



**NEW COLOUR** 

**P81 | M81 Women's Roll Sleeve T**

100% Baumwolle (Charcoal Grey Melange: 60% Baumwolle / 40% Polyester), (Heather Grey Melange: 85% Baumwolle / 15% Viskose)  
**XS, S, M, L, XL**  
 150 g/m<sup>2</sup> Mantis

- |         |                       |                      |
|---------|-----------------------|----------------------|
| BLACK   | CHARCOAL GREY MELANGE | HEATHER GREY MELANGE |
| MUSTARD | SOFT OLIVE            | WHITE                |

Zertifizierung als Bio-Baumwolle in Arbeit, ringgesponnen und gekämmt | Single-Jersey | Moderne Passform | Aufgerollte Ärmel, befestigt mit einem Riegelstich | Schmalere Ripp-Halsauschnitt | Länger geschnitten



**mantis**



 

**P126 | M126 Men's Organic Long Length T**

100% Baumwolle  
**S, M, L, XL**  
 150 g/m<sup>2</sup> Mantis

- |       |       |
|-------|-------|
| BLACK | WHITE |
|-------|-------|

Zertifizierung als Bio-Baumwolle in Arbeit | Bio-Jersey | Länger geschnitten | Abgerundeter Saum | Modisch weiter Schnitt | Ripp-Halsauschnitt | Abreißetikett



**mantis**



**P193 | M193 The Boyfriend T**

100% Baumwolle (Heather Grey Melange: 85% Baumwolle / 15% Viskose)  
**S, M, L, XL**  
 150 g/m<sup>2</sup> Mantis

- |           |                      |            |
|-----------|----------------------|------------|
| BLACK     | HEATHER GREY MELANGE | SOFT OLIVE |
| SOFT PINK | WHITE                |            |

Zertifizierung als Bio-Baumwolle in Arbeit | Tief angesetzte Ärmel | Gerollte Ärmel | Lockere Passform | Gerader Saum | Abreißetikett



**mantis**



**NEW COLOUR** 

**P129 | M129 Flash Dance T**



100% Baumwolle  
**S, M, L, XL**  
 150 g/m<sup>2</sup> Mantis



- |       |           |       |
|-------|-----------|-------|
| BLACK | SOFT PINK | WHITE |
|-------|-----------|-------|

Zertifizierung als Bio-Baumwolle in Arbeit | Lockere Passform | Ungesäumter Halsauschnitt | Weiter, schulterfreier Ausschnitt | Kurze, ungesäumte Ärmel | Raglan-Ärmel | Seitenschlitze | Abreißetikett



**mantis**

**NEW COLOUR**  

**P91 | M91 Women's Loose Fit T**

100% Baumwolle (Heather Grey Melange: 85% Baumwolle / 15% Viskose), (Charcoal Grey Melange: 60% Baumwolle / 40% Polyester), (Natural Melange: 80% Baumwolle / 20% Polyester)  
**XS, S, M, L, XL, XXL**  
 125 g/m<sup>2</sup> Mantis

- XS, S, M, L, XL, XXL**
- |       |       |
|-------|-------|
| BLACK | WHITE |
|-------|-------|
- S, M, L, XL, XXL**
- |                      |
|----------------------|
| HEATHER GREY MELANGE |
|----------------------|
- S, M, L, XL**
- |                       |                 |            |
|-----------------------|-----------------|------------|
| CHARCOAL GREY MELANGE | NATURAL MELANGE | SOFT OLIVE |
| TOMATO                |                 |            |

Zertifizierung als Bio-Baumwolle in Arbeit, ringgesponnen und gekämmt | Single-Jersey | Moderne, legere Passform | Geschwungener Saum | Saum mit Zwillingenadel | Flügelärmel ohne Schulternaht | Abreißetikett



**L01406** | 01406 **Women's Round Neck T-Shirt Melba**

100% Baumwolle (Grey Melange: 85% Baumwolle / 15% Viskose)  
**S, M, L**  
 115 g/m<sup>2</sup> SOL'S

CARIBBEAN BLUE	CORAL	CREAMY PINK
DARK PINK	DEEP BLACK	DENIM
GREY MELANGE	WHITE	

Rundhalsausschnitt | Nahtlose Ärmelöffnungen | Aufgeschlagene Ärmel | Geschnitten und genäht



**L02079** | 02079 **Women's Low-Cut Round Neck T-Shirt Metropolitan**

100% Baumwolle (Grey Melange: 85% Baumwolle / 15% Viskose)  
**S, M, L, XL, XXL**  
 150 g/m<sup>2</sup> SOL'S

CREAMY GREEN	CREAMY PINK	DEEP BLACK
EMERALD	FLASH PINK	FRENCH NAVY
GREY MELANGE	HIBISCUS	ROYAL BLUE
TANGO RED	WHITE	

Halbgekämmte Ringspun-Baumwolle | Tiefer Halsausschnitt | Gerippter Kragen | Kurze Ärmel | Nackenband | Kein Label



**BL8804** | 8804 **Women's Flowy Muscle Tee With Rolled Cuff**

65% Polyester / 35% Viskose  
**S, M, L, XL**  
 125 g/m<sup>2</sup> Bella

BLACK	DARK GREY HEATHER	HEATHER DEEP TEAL
HEATHER OLIVE	HEATHER STONE	MAUVE
PEACH	WHITE	

Gerollte Ärmel | Asymmetrischer Schnitt | Unge säumt | Legere, locker fallende Passform



**SFM254** | SF254 **Unisex Scoop Neck T**

60% Baumwolle / 40% Polyester  
**XXS, XS, S, M, L, XL, XXL**  
 140 g/m<sup>2</sup> SF Men

BLACK	WHITE
-------	-------

Single-Jersey | Abreißetikett | Unisex T-Shirt mit normaler Passform | U-Ausschnitt mit unversäuerter Kanteneinfassung | Nackenband in Single-Jersey-Qualität | Ärmel mit Rollsaum und Riegelstich für sicheren Halt | Abgerundeter Saum mit Doppelnähen



**SFM258** | SF258 **Men's Longline T-Shirt With Dipped Hem**

100% Baumwolle (Heather Charcoal: 60% Baumwolle / 40% Polyester)  
**S, M, L, XL, XXL**  
 140 g/m<sup>2</sup> SF Men

BLACK	HEATHER CHARCOAL	WHITE
-------	------------------	-------

Abreißetikett für einfaches Rebranding | Normale Passform an Brust und Schultern | Extralang, mit verlängertem Rückenteil | Zwillingnadelstich | Geripptes Stretch-Material am Halsausschnitt | Single-Jersey



**BY092** | BY092 **Ladies' Basic T-Shirt**

100% Baumwolle  
**XS, S, M, L, XL, XXL, 3XL, 4XL, 5XL**  
 110 g/m<sup>2</sup> Build Your Brand

BLACK
-------

Cleane Optik | Schräg angesetzte Ärmel | Leicht tailierter Schnitt

# FASHION T-SHIRTS (RUNDHALS)



**JAMES & NICHOLSON**



**JN8015** | 8015 **Ladies' Slub-T**  
100% Baumwolle  
**XS, S, M, L, XL, XXL**  
130 g/m<sup>2</sup> James+Nicholson

CHILI	DENIM	DUSTY OLIVE
GRAPHITE (SOLID)	HORIZON BLUE	LIGHT GREY
SOFT PINK		

Damen T-Shirt im Vintage-Look | Single-Jersey aus Flammgarn und Bio-Baumwolle | Aufwändige Spray Print-Technik | Doppellagiger Rollsaum am Halsausschnitt | Ärmel und Saum | Leicht tailliert



**JAMES & NICHOLSON**



**JN8003** | 8003 **Ladies' T Pocket**  
100% Baumwolle  
**XS, S, M, L, XL, XXL**  
120 g/m<sup>2</sup> James+Nicholson

BLACK	BLACK HEATHER	NAVY
RED	WHITE	

Damen T-Shirt mit modischer Brusttasche | 100% gekämmte, ringgesponnene Bio-Baumwolle, Single Jersey | Halsferner Rundhalsausschnitt | Bündchen mit Elasthan | Brusttasche mit Rollsaum 7 x 8 cm | Leicht tailliert | Tear off!® - Label

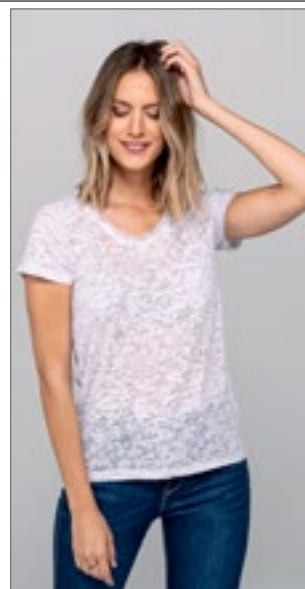

**JHK**  
T-SHIRT



**JHK701** | SBTSLBOT **Subli Burn Out T-Shirt**  
60% Baumwolle / 40% Polyester  
**S, M, L, XL** JHK

WHITE
-------

Bedrucktes T-Shirt mit Burnout-Effekt



**Stedman**  
collection



**S9220** | ST9220 **Slub Organic T-Shirt**  
100% Baumwolle  
**S, M, L, XL, XXL**  
130 g/m<sup>2</sup> Stedman®

BLACK OPAL	SLATE GREY (SOLID)	WHITE
------------	--------------------	-------

100% Ringspinn-Bio-Baumwolle | Single-Jersey | Slub-Garn für strukturierte Optik | Eingefasster Rippenkragen | Seitennähte | Kleines Größenetikett im Nacken | Pflegeetikett in der Seitennäht



**Stedman**  
collection



**S9320** | ST9320 **Slub Organic T-Shirt Women**  
100% Baumwolle  
**S, M, L, XL**  
130 g/m<sup>2</sup> Stedman®

BLACK OPAL	SLATE GREY (SOLID)	WHITE
------------	--------------------	-------

100% Ringspinn-Bio-Baumwolle | Single-Jersey | Slub-Garn für strukturierte Optik | Eingefasster Rippenkragen | Seitennähte | Kleines Größenetikett im Nacken | Pflegeetikett in der Seitennäht



**BUILD YOUR BRAND**



**BY124** | BY124 **Ladies' Laces Tee**  
100% Baumwolle  
**XS, S, M, L, XL, XXL, 3XL, 4XL, 5XL**  
150 g/m<sup>2</sup> Build Your Brand

BLACK
-------

Urban Style | Robuste Spitzenapplikation an Ärmeln und Saum





S9850 | ST9850

## David Oversized Crew Neck

65% Polyester / 35% Viskose

S, M, L, XL, XXL

140 g/m<sup>2</sup>

Stedman®

VINTAGE BLUE	VINTAGE BROWN	VINTAGE GREY
VINTAGE ROSE		

Meliertes Single-Jersey | Kragen mit offener Kante und schmalem aufgenähtem Band | Lässiger Halsausschnitt | Weiches, leichtes und umschmeichelndes Material mit Viskose | Kleines Größenetikett und Pflegeetikett in der Seitennaht | Seitennähte | Oversized Fashion Fit



S9950 | ST9950

## Daisy Oversized Crew Neck Women

65% Polyester / 35% Viskose

S, M, L, XL

140 g/m<sup>2</sup>

Stedman®

VINTAGE BLUE	VINTAGE BROWN	VINTAGE GREY
VINTAGE ROSE		

Meliertes Single-Jersey | Samtig-weiches Material mit offener Schnittkante und modisch weiter Passform | Weiter, moderner Halsausschnitt | Weiches, leichtes und umschmeichelndes Material mit Viskose | Kragen mit offener Kante und schmalem aufgenähtem Band | Kleines Größenetikett und Pflegeetikett in der Seitennaht | Seitennähte | Oversized Fashion Fit



KUSTOM KIT



K755 | KK755

## Regular Fit Corporate Top Keyhole Neck

95% Baumwolle / 5% Elasthan

XS/S (8-10), M/L (12-14), XL/XXL (16-18), 3XL/4XL (20-22)

200 g/m<sup>2</sup>

Kustom Kit

BLACK	WHITE
-------	-------

Elasthan für besseren Tragekomfort | Asiakragen mit Keyhole-Ausschnitt | Geformte Seitennähte | Gerader Saum | Worldwide Responsible Accredited Production (WRAP)-zertifizierte Produktion



S9450 | ST9450

## Shawn Oversized Slub Crew Neck

100% Baumwolle

S, M, L, XL, XXL

140 g/m<sup>2</sup>

Stedman®

BLACK OPAL	POWDER BLUE	POWDER GREEN
POWDER GREY	POWDER ROSE	WHITE

Saum mit offener Kante | Schmalere Ripp-Kragen | Kleine Brusttasche | Dekorative Kettenstiche an Kragen und Saum | Slub-Garn für strukturierte Optik | Lässiger Halsausschnitt mit offener Kante | Kleines Größenetikett im Nacken | Pflegeetikett in der Seitennaht | Oversized Fashion Fit | Seitennähte



S9550 | ST9550

## Sharon Oversized Slub Crew Neck Women

100% Baumwolle

S, M, L, XL

140 g/m<sup>2</sup>

Stedman®

BLACK OPAL	POWDER BLUE	POWDER GREEN
POWDER GREY	POWDER ROSE	WHITE

Slub-Garn für strukturierte Optik | Ringspinn-Baumwolle | Single-Jersey | Abgerundeter Saum mit offener Kante | Schmalere Ripp-Kragen | Weiter, moderner Halsausschnitt mit offener Kante | Dekorative Kettenstiche an Kragen und Saum | Pflegeetikett in der Seitennaht | Kleines Größenetikett im Nacken | Oversized Fashion Fit | Seitennähte



BY193 | BY193

## Huge Tee

100% Baumwolle

S, M, L, XL, XXL, 3XL, 4XL, 5XL

240 g/m<sup>2</sup>

Build Your Brand

BLACK	WHITE	WHITE SAND
-------	-------	------------

Single Jersey | Oversized fit | Extra weite, überschnittene und lange Ärmel | Rundhals



**ROLY**



**RY6689** | CA6689 **Men's Husky T-Shirt**

100% Baumwolle  
S, M, L, XL, XXL  
160 g/m<sup>2</sup> Roly

- BLACK 02
- DARK GREEN BROWN 38
- DENIM BLUE 86
- GARNET RED 57

100% gekämmte Baumwolle | Kurzarm in Jeans-Optik | Rundhals mit 1x1 Ripp-Bündchen | Verstärktes durchgehendes Schulterband | Doppelnäht an Armausschnitt und Ärmelsaum | Das Finish und der Farbton dieser Artikel können innerhalb der selben Bestellung variieren | Aufkleber Etikett



**ROLY**



**RY6691** | CA6691 **Women's Husky T-Shirt**

100% Baumwolle  
S, M, L, XL, XXL  
160 g/m<sup>2</sup> Roly

- BLACK 02
- DARK GREEN BROWN 38
- DENIM BLUE 86
- GARNET RED 57

100% gekämmte Baumwolle | Kurzarm in Jeans-Optik | Rundhals mit 1x1 Ripp-Bündchen | Verstärktes durchgehendes Schulterband | Doppelnäht an Armausschnitt und Ärmelsaum | Das Finish und der Farbton dieser Artikel können innerhalb der selben Bestellung variieren | Aufkleber Etikett

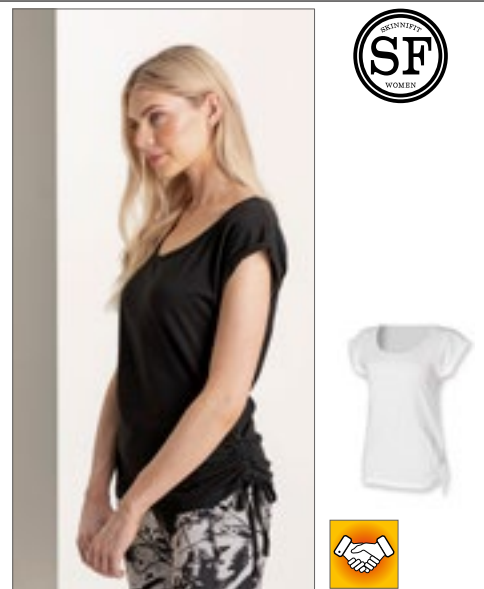

**SF**  
WOMEN



**SF213** | SK213 **Women's Slounge T Shirt Top**

100% Baumwolle  
S, M, L, XL  
140 g/m<sup>2</sup> SF Women

- BLACK
- WHITE

Weiter Halsausschnitt mit hängenden Schultern | Lang geschnittenes Kleidungsstück | Zugband auf der linken Seite | Fixierte, aufgerollte Ärmel | Doppelnäht am Saum



**B&C**  
COLLECTION

**B&C DNM**  
LADEN/TRAFFIC



**BCTMD70** | TMD70 **Men's T-Shirt DNM Plug In**

100% Baumwolle  
S, M, L, XL, XXL  
145 g/m<sup>2</sup> B&C

- BLUE CLASH
- GREY CLASH
- RUSTY CLASH

100% einlaufvorbehandelte, ringgesponnene Baumwolle | Single-Jersey mit Cold-Dye-Behandlung für einen auffälligen Effekt (Pigment-Dye), macht jedes Kleidungsstück zum Unikat | Rundhalskragen aus identischem Material | Nackenband | Eingesetzte Ärmel | Ärmelverarbeitung: Umschlag mit Riegelverschluss zur Unterstreichung des Dye-Effekts | Bund unten mit Narbennaht | Verstärkter Dye-Effekt an Nähten (Kragen, Ärmel, Bund unten) | Verdrehte Seitennähte zur Unterstreichung des Dye-Effekts | B&C Collection ist Mitglied der Fair Wear Foundation



**B&C**  
COLLECTION

**B&C DNM**  
LADEN/TRAFFIC



**BCTWD71** | TWD71 **Women's T-Shirt DNM Plug In**

100% Baumwolle  
XS, S, M, L, XL  
145 g/m<sup>2</sup> B&C

- BLUE CLASH
- GREY CLASH
- RUSTY CLASH

100% einlaufvorbehandelte, ringgesponnene Baumwolle | Single-Jersey mit Cold-Dye-Behandlung für einen auffälligen Effekt (Pigment-Dye) | Femininer Kragen aus identischem Material | Nackenband | Eingesetzte Ärmel | Femininer Schnitt | Bund unten mit Narbennaht | Verstärkter Dye-Effekt an Nähten (Kragen, Ärmel, Bund unten) | Ärmelverarbeitung: Umschlag mit Riegelverschluss zur Unterstreichung des Dye-Effekts | B&C Collection ist Mitglied der Fair Wear Foundation

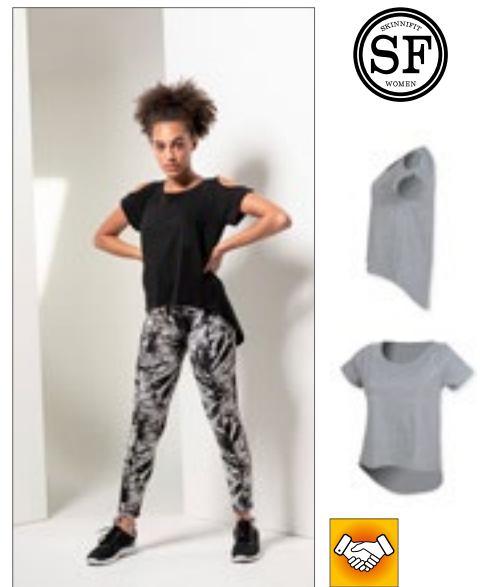

**SF**  
WOMEN



**SF233** | SK233 **Women's Drop Tail T**

60% Baumwolle / 40% Polyester (Heather Grey):  
85% Baumwolle / 15% Viskose  
XS, S, M, L, XL, XXL  
140 g/m<sup>2</sup> SF Women

- BLACK
- HEATHER GREY
- WHITE

Single-Jersey | Kurzärmeliges Damenshirt mit Raglan-Ärmeln | Fallendes Rückenteil und Öffnungen an den Schultern | Abreißetikett | Doppelnähte an Nacken, Saum und Ärmeln



**MY110** | MY110 **my mate - Men's Tee**

100% Baumwolle (Heather Farben: 60% Baumwolle / 40% Polyester), (Heather Grey: 85% Baumwolle / 15% Viskose)

**S, M, L, XL, XXL, 3XL**

160 g/m<sup>2</sup>

Miners mate

BLACK/BLACK	BLACK/HEATHER BLACK	BURGUNDY/HEATHER BURGUNDY
GREY SOLID/HEATHER GREY	HEATHER GREY/GREY SOLID	NAVY/HEATHER NAVY
OLIVE/HEATHER OLIVE	WHITE/WHITE	

Ringgesponnene Baumwolle | Modern Fit | Rundhalsausschnitt | Modisch schmaler Kragen | Nackenband | Neutrales Größenetikett im Kragen, seitlich versetzt | Entfernbare miners mate-Etikett | Raglan-Ärmel | Seitennähte | Doppelnähte | Einlaufvorbehandelt | Enzym- und silikongewaschen

**MY120** | MY120 **my mate - Ladies' Tee**

95% Baumwolle / 5% Elasthan (Heather Farben: 60% Baumwolle / 35% Polyester / 5% Elasthan), (Heather Grey: 80% Baumwolle / 15% Viskose / 5% Elasthan)

**XS, S, M, L, XL, XXL**

160 g/m<sup>2</sup>

Miners mate

BLACK/BLACK	BLACK/HEATHER BLACK	BURGUNDY/HEATHER BURGUNDY
GREY SOLID/HEATHER GREY	HEATHER GREY/GREY SOLID	NAVY/HEATHER NAVY
OLIVE/HEATHER OLIVE	WHITE/WHITE	

Ringgesponnene Baumwolle | Elasthan-Anteil für gute Passform | Modern Fit | Rundhalsausschnitt | Modisch schmaler Kragen | Nackenband | Neutrales Größenetikett im Kragen, seitlich versetzt | Entfernbare miners mate-Etikett | Raglan-Ärmel | Seitennähte | Doppelnähte | Einlaufvorbehandelt | Enzym- und silikongewaschen

# FASHION T-SHIRTS (RUNDHALS)



**miners**  
mate



## MY111 | MY111 **my mate - Men's Long Tee**

100% Baumwolle (Heather Farben: 60% Baumwolle / 40% Polyester), (Heather Grey: 85% Baumwolle / 15% Viskose)

**S, M, L, XL, XXL, 3XL**

160 g/m<sup>2</sup>

Miners mate

BLACK/BLACK	BLACK/HEATHER BLACK	BURGUNDY/HEATHER BURGUNDY
GREY SOLID/HEATHER GREY	HEATHER GREY/GREY SOLID	NAVY/HEATHER NAVY
OLIVE/HEATHER OLIVE	WHITE/WHITE	

Ringgesponnene Baumwolle | Modern Fit | Länger geschnitten | Rundhalsausschnitt | Modisch schmaler Kragen | Nackenband | Neutrales Größenetikett im Kragen, seitlich versetzt | Entfernbares miners mate-Etikett | Raglan-Ärmel | Seitennähte | Doppelnähte | Einlaufvorbehandelt | Enzym- und silikongewaschen



**X.O.**  
by promodoro



## XO1545 | 1545 **Women's Deep Scoop T-Shirt**

100% Baumwolle

**XS, S, M, L, XL, XXL, 3XL**

140 g/m<sup>2</sup>

X.O by Promodoro

AZUR BLUE	BERRY	BLACK	BRIGHT ROSE
FRENCH NAVY	HEATHER BLACK	HEATHER GREY	HEATHER NAVY
OLIVE	PETROL	STEEL GREY (SOLID)	WHITE

Gekämmte Baumwolle | Elegantes weiches Griffgefühl | Elastisch | Kragenfassung in self fabric | Neutrales Größenetikett | Verstärkte Schulternähte | Doppelnähte | Seitennähte | Schmal geschnitten

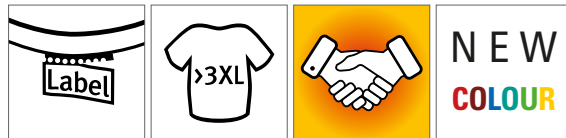

## BY021 | BY021 **Ladies' Extended Shoulder Tee**

100% Baumwolle (Grey: 90% Baumwolle / 10% Viskose), (Charcoal: 60% Baumwolle / 40% Polyester)

**XS, S, M, L, XL, XXL, 3XL, 4XL, 5XL**

140 g/m<sup>2</sup>

Build Your Brand

**XS, S, M, L, XL, XXL, 3XL, 4XL, 5XL**

BLACK	BURGUNDY	CHARCOAL (HEATHER)
CHERRY	DUSK ROSE	FOREST GREEN
HEATHER GREY	HIBISKUS PINK	LILAC
NAVY	NEO MINT	OCEAN BLUE
OLIVE	PARADISE ORANGE	PINK
SOFT SALVIA	SOFT YELLOW	TEAL
WHITE	WHITE SAND	

**XS, S, M, L, XL**

ULTRAVIOLETT

Modisch lang geschnittenes Shirt aus leichtem Jersey-Stoff | Neutrales Größenlabel ohne Branding, für Nackendruck geeignet | Überschnittene Ärmel | Umgeschlagener Ärmelsaum | Schmales Halsbündchen





NEW

SOL'S  
the fair spirit



**L03806** | 03806 **Men's Boxy Oversized T-Shirt**

100% Baumwolle  
S, M, L, XL, XXL  
180 g/m<sup>2</sup>

SOL'S

CREAMY WHITE	DEEP BLACK	FRENCH NAVY	LIGHT YELLOW
LILAC	WHITE		

Oversize-T-Shirt | Gekämmte Bio-Baumwolle | Jersey 180 | Fallende Ärmel | Gerippter Kragen



NEW

SOL'S  
the fair spirit



**L03807** | 03807 **Women's Boxy Oversized T-Shirt**

100% Baumwolle  
XS, S, M, L, XL  
180 g/m<sup>2</sup>

SOL'S

CREAMY WHITE	DEEP BLACK	FRENCH NAVY	LIGHT YELLOW
LILAC	WHITE		

Oversize-T-Shirt | Gekämmte Bio-Baumwolle | Jersey 180 | Fallende Ärmel | Gerippter Kragen



NEW

JustTs  
RWD



**JT009** | JT009 **Oversize 100 T**

100% Baumwolle  
S, M, L, XL, XXL  
190 g/m<sup>2</sup>

Just Ts

DEEP BLACK	WHITE
------------	-------

Gekämmte Ringspun-Baumwolle | Oversize-Passform | Seitennähte | Kurzärmelig | Gerippter Rundhalsausschnitt mit Band im Nacken | Eingesetzte Ärmel | Nur mit Größenetikett | Unisex | Doppelnähte an Ärmeln und unterem Saum



NEW

mantis



**P03** | M03 **Essential Heavy T**

100% Baumwolle  
XS, S, M, L, XL, XXL, 3XL  
220 g/m<sup>2</sup>

Mantis

BLACK	HEATHER GREY	NAVY
SOFT PINK	WHITE	

Zertifizierung als Bio-Baumwolle in Arbeit | Single-Jersey | Unisex-Style | Weiche, schwere Bio-Baumwolle | Lockere Passform | Doppelnaht an Ärmeln und Saum | Ausschnitt aus 1x1 Feinripp | Abreißbares Nackenetikett | Pflegeetikett mit QR-Code zur Rückverfolgung der Lieferkette und Prüfung der positiven Auswirkungen des Kaufs von Biomaterialien | Pflegeetikett aus Bio-Baumwolle



NEW



**SFM140** | SF140 **Unisex Organic T**

100% Baumwolle  
XXS, XS, S, M, L, XL, XXL, 3XL, 4XL  
150 g/m<sup>2</sup>

SF Men

BLACK	WHITE
-------	-------

Unisex-T-Shirt mit bequemer Passform | Bio-Baumwolle | Single-Jersey | Eingesetzte Ärmel | Gerippter Rundhalsausschnitt | Doppelnähte an Saum und Bündchen | Kein Label | Wiederverschließbare, wiederverwertbare Beutel – zu 100 % aus recyceltem Kunststoff

# FASHION T-SHIRTS (V-NECK)



**BCTM044** | TM044 **Men's Inspire V T**

100% Baumwolle  
S, M, L, XL, XXL, 3XL  
140 g/m<sup>2</sup> B&C

BLACK	KHAKI	LIGHT GREY
NAVY	RED	WHITE

100% gekämmte, ringgesponnene Bio-Baumwolle | Seitennähte sorgen für eine optimale Passform | Medium-Fit | Schmalere, mitteltiefer V-Ausschnitt aus Ripp-Strick für eine moderne, aktuelle Optik | Kragen- und Schulternähte sind mit einem weichen Kantenband verstärkt | Neutrales Größenlabel ohne Branding | B&C Collection ist Mitglied der Fair Wear Foundation



**BCTW045** | TW045 **Women's Inspire V T**

100% Baumwolle  
XS, S, M, L, XL, XXL  
140 g/m<sup>2</sup> B&C

BLACK	KHAKI	LIGHT GREY
NAVY	RED	WHITE

100% gekämmte, ringgesponnene Bio-Baumwolle | Die Kragennähte sind mit einem weichen Kantenband verstärkt | Seitennähte sorgen für eine optimale Passform | Medium-Fit | Schmalere, mitteltiefer V-Ausschnitt aus Ripp-Strick für eine moderne, aktuelle Optik | Neutrales Größenlabel ohne Branding | B&C Collection ist Mitglied der Fair Wear Foundation

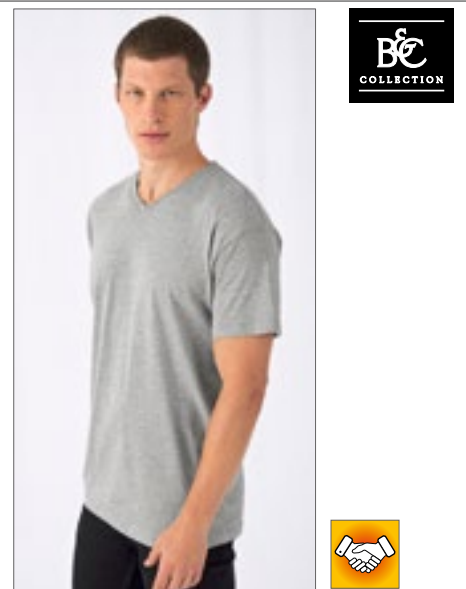

**BCTU006** | TU006 **T-Shirt Exact V-Neck**

100% Baumwolle (Sport Grey: 85% Baumwolle / 15% Viskose)  
S, M, L, XL, XXL  
145 g/m<sup>2</sup> B&C

BLACK	DARK GREY (SOLID)	NAVY
RED	ROYAL BLUE	SPORT GREY (HEATHER)
WHITE		

100% einlaufvorbehandelte, ringgesponnene Baumwolle | Exact-V-Ausschnitt, doppelt gelegt | Kragen in 1x1 Ripp-Strick mit Elasthan | Nacken- und Schulterband | Doppelte Steppnaht an Bund und Ärmeln | Röhrenförmige Konstruktion | B&C Collection ist Mitglied der Fair Wear Foundation



**NE61005** | O61005 **Me s V-Neck T-Shirt**

100% Baumwolle  
S, M, L, XL, XXL, 3XL  
155 g/m<sup>2</sup> Neutral

BLACK	NAVY	SPORT GREY
WHITE		

Fairtrade-zertifizierte Baumwolle | Zertifizierte Bio-Baumwolle | Single-Jersey Strick | Moderne Passform | Kurze Ärmel | V-Ausschnitt | Nackenband innen



**NE81005** | O81005 **Ladies' V-Neck T-Shirt**

100% Baumwolle  
XS, S, M, L, XL, XXL  
155 g/m<sup>2</sup> Neutral

BLACK	NAVY	SPORT GREY
WHITE		

Fairtrade-zertifizierte Baumwolle | Zertifizierte Bio-Baumwolle | Single-Jersey Strick | Moderne Passform | Kurze Ärmel | V-Ausschnitt | Nackenband innen



**CV3005** | 3005 **Unisex Jersey Short Sleeve V-Neck Tee**

100% Baumwolle  
S, M, L, XL, XXL  
145 g/m<sup>2</sup> Canvas

BLACK	BROWN	NAVY
RED	TRUE ROYAL	WHITE

Gekämmte Ringspun-Airlume-Baumwolle | Mit Seitennaht | Unisex-Größe | Gerippter Ärmelabschluss | Abreißetikett



**E3082** | 3082

### Men's Slim Fit V-Neck-T

95% Baumwolle / 5% Elasthan (Sports Grey:  
81% Baumwolle / 14% Viskose / 5% Elasthan)  
**S, M, L, XL, XXL, 3XL, 4XL, 5XL**  
180 g/m<sup>2</sup>

Promodoro

**BLACK** | SPORTS GREY (HEATHER) | WHITE

Gekämmte Baumwolle | V-Ausschnitt | Figurbeton | Single-Jersey



**E3086** | 3086

### Women's Slim Fit V-Neck-T

95% Baumwolle / 5% Elasthan (Sports Grey:  
81% Baumwolle / 14% Viskose / 5% Elasthan)  
**XS, S, M, L, XL, XXL, 3XL**  
180 g/m<sup>2</sup>

Promodoro

**BLACK** | FIRE RED | SPORTS GREY (HEATHER)

**WHITE**  
**XS, S, M, L, XL**  
**PANSY** | TURQUOISE

V-Ausschnitt | Figurbeton | Single-Jersey | 95% gekämmte Baumwolle / 5% Elasthan (Sports Grey: 81% gekämmte Baumwolle / 14% Viskose / 5% Elasthan)



**BELLA+CANVAS**



**CV3005CVC** | 3005CVC

### Unisex Heather CVC Short Sleeve V-Neck Tee

52% Baumwolle / 48% Polyester  
**S, M, L, XL, XXL**  
145 g/m<sup>2</sup>

Canvas

**DARK GREY HEATHER**

Gekämmte Ringspun-Airlume-Baumwolle | Mit Seitennaht | Unisex-Größe | Gerippter Ärmelabschluss | Abreißetikett | Melierte Struktur



**E3087** | 3087

### Women's Slim Fit V-Neck-T Long

95% Baumwolle / 5% Elasthan (Sports Grey:  
81% Baumwolle / 14% Viskose / 5% Elasthan)  
**XS, S, M, L, XL, XXL, 3XL**  
180 g/m<sup>2</sup>

Promodoro

**BLACK** | SPORTS GREY (HEATHER) | WHITE

Gekämmte Baumwolle | Figurbeton | Long T-Shirt | Single-Jersey | V-Ausschnitt



**E3025** | 3025

### Premium V-Neck-T

100% Baumwolle (Sports Grey: 85% Baumwolle / 15% Viskose)  
**S, M, L, XL, XXL, 3XL, 4XL, 5XL**  
180 g/m<sup>2</sup>

Promodoro

**BLACK** | FIRE RED | FOREST  
**GOLD** | NAVY | NEW LIGHT GREY (SOLID)  
**ORANGE** | ROYAL | SPORTS GREY (HEATHER)  
**STEEL GREY (SOLID)** | WHITE

Doppelnahverarbeitung am Kragen und an allen Säumen | Schlauchwarenausführung | Kragen mit Elasthan | Single-Jersey |



**BY006** | BY006

### Light T-Shirt V-Neck

100% Baumwolle (Grey: 90% Baumwolle / 10% Viskose), (Charcoal: 60% Baumwolle / 40% Polyester)  
**S, M, L, XL, XXL, 3XL, 4XL, 5XL**  
140 g/m<sup>2</sup>

Build Your Brand

**S, M, L, XL, XXL, 3XL, 4XL, 5XL**

**OLIVE**  
**S, M, L, XL, XXL**  
**BLACK** | CHARCOAL (HEATHER) | HEATHER GREY  
**WHITE**

Leichter Single-Jersey | Neutrales Größenlabel ohne Branding, für Nackendruck geeignet | Set-In-Ärmel | Nackenband

# FASHION T-SHIRTS (V-NECK)

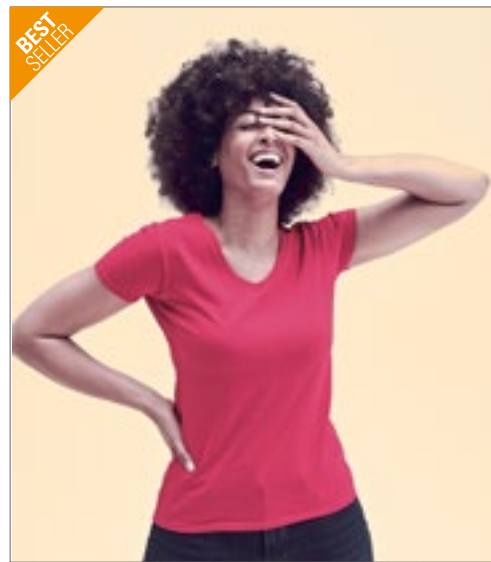

**F270** | 61-066-0 **Valueweight V-Neck T**

100% Baumwolle (Heather Grey: 97% Baumwolle / 3% Polyester), (Dark Heather Grey: 50% Baumwolle / 50% Polyester)

**S, M, L, XL, XXL, 3XL, 4XL, 5XL**

165 g/m<sup>2</sup> (White: 160 g/m<sup>2</sup>)

Fruit of the Loom

**S, M, L, XL, XXL, 3XL, 4XL, 5XL**

BLACK	HEATHER GREY	NAVY	WHITE
-------	--------------	------	-------

**S, M, L, XL, XXL, 3XL**

AZURE BLUE	DARK GREY HEATHER	DEEP NAVY	KELLY GREEN
------------	-------------------	-----------	-------------

LIGHT GRAPHITE (SOLID)	ORANGE	RED	ROYAL BLUE
------------------------	--------	-----	------------

SUNFLOWER
-----------

Baumwolle/Lycra® Ripp | Höhere Maschendichte für verbesserte Bedruckbarkeit

**F271N** | 61-398-0 **Ladies' Valueweight V Neck T**

100% Baumwolle (Heather Grey: 97% Baumwolle / 3% Polyester), (Dark Heather Grey: 50% Baumwolle / 50% Polyester)

**XS, S, M, L, XL, XXL**

165 g/m<sup>2</sup> (White: 160 g/m<sup>2</sup>)

Fruit of the Loom

BLACK	DARK GREY HEATHER	DEEP NAVY	FUCHSIA
HEATHER GREY	LIGHT PINK	RED	ROYAL BLUE
SUNFLOWER	WHITE		

V-Ausschnitt mit Baumwolle/Lycra® Ripp | Gleichfarbiges Nackenband | Feminine Passform mit Seitennähten | Höhere Maschendichte für verbesserte Bedruckbarkeit



**F272** | 61-426-0 **Original V-Neck T**

100% Baumwolle

**S, M, L, XL, XXL**

145 g/m<sup>2</sup> (White: 140 g/m<sup>2</sup>)

Fruit of the Loom

BLACK	WHITE
-------	-------

V-Ausschnitt gerippt | Gleichfarbiges Nackenband | Höhere Maschendichte für bessere Bedruckbarkeit



**F273** | 61-442-0 **Iconic 150 V Neck T**

100% Baumwolle (Heather Grey: 97% Baumwolle / 3% Polyester)

**S, M, L, XL, XXL, 3XL, 4XL, 5XL**

150 g/m<sup>2</sup> (White: 140 g/m<sup>2</sup>)

Fruit of the Loom

**S, M, L, XL, XXL, 3XL, 4XL, 5XL**

BLACK	HEATHER GREY	WHITE
-------	--------------	-------

**S, M, L, XL, XXL, 3XL**

DEEP NAVY	ROYAL BLUE
-----------	------------

Gekämmte, ringgesponnene Baumwolle | Weiches Handgefühl | Schlanke, modische Passform | Schmalere V-Ausschnitt mit 1x1 Ripp | Eigenmaterial-Nackenband | Neues Abreißetikett am Nacken



**F274** | 61-444-0 **Ladies' Iconic 150 V Neck T**

100% Baumwolle

**XS, S, M, L, XL, XXL**

150 g/m<sup>2</sup> (White: 140 g/m<sup>2</sup>)

Fruit of the Loom

BLACK	DEEP NAVY	FUCHSIA
RED	WHITE	

Gekämmte, ringgesponnene Baumwolle | Weiches Handgefühl | Geförmte Seitennähte für eine feminine Passform | Schmalere V-Ausschnitt mit 1x1 Ripp | Eigenmaterial-Nackenband | Neues Abreißetikett am Nacken





**L154** | 11155 **Short Sleeve Tee Shirt Master**

100% Baumwolle (Grey Melange: 85% Baumwolle / 15% Viskose)  
**S, M, L, XL, XXL**  
 150 g/m<sup>2</sup>

CORAL	DARK GREY (SOLID)	DARK PURPLE	DEEP BLACK
FRENCH NAVY	GREY MELANGE	KHAKI	MINT
RED	ROYAL BLUE	WHITE	

Verstärkendes Nackenband | Tiefer V-Ausschnitt | Halbgekämmte Ringspun-Baumwolle



**L156** | 11388 **Women's V-Neck-T-Shirt Moon**

100% Baumwolle (Grey Melange: 85% Baumwolle / 15% Viskose)  
**S, M, L, XL, XXL, 3XL**  
 150 g/m<sup>2</sup>

APPLE GREEN	AQUA	ATOLL BLUE	CORAL
DARK GREY (SOLID)	DARK PURPLE	DEEP BLACK	DENIM
FRENCH NAVY	FUCHSIA	GOLD	GREY MELANGE
KELLY GREEN	KHAKI	MINT	ORANGE
ORCHID PINK	OXBLOOD	RED	ROYAL BLUE
WHITE			

Figurbetonter Schnitt | V-Ausschnitt mit Elasthan-Ripp-Bündchen | Verstärkendes Nackenband | Geschnitten und genäht | Halbgekämmte Ringspun-Baumwolle



**BCTM057** | TM057 **Men's V-Neck Triblend T-Shirt**

50% Polyester / 25% Baumwolle / 25% Viskose  
**S, M, L, XL, XXL, 3XL**  
 130 g/m<sup>2</sup>

BLACK	HEATHER LIGHT GREY	HEATHER NAVY
NAVY	RED	WHITE

Triblend V-Neck TEE | Seitennähte sorgen für eine optimale Passform | Kragen- und Schulternähte sind mit einem weichen Kantenband verstärkt | Schmäler, mitteltiefer V-Ausschnitt aus identischem Material für eine moderne, aktuelle Optik | Lockerer, entspannter Schnitt | Atmungsaktiv dank Baumwollmischung | Sehr langlebig, flexibel und knitterfrei dank Polyester | Neutrales Größenlabel ohne Branding | B&C Collection ist Mitglied der Fair Wear Foundation



**BCTW058** | TW058 **Women's V-Neck Triblend T-Shirt**

50% Polyester / 25% Baumwolle / 25% Viskose  
**XS, S, M, L, XL, XXL**  
 130 g/m<sup>2</sup>

BLACK	HEATHER LIGHT GREY	HEATHER NAVY
NAVY	RED	WHITE

Triblend V-Neck TEE | Seitennähte sorgen für eine optimale Passform | Die Kragennähte sind mit einem weichen Kantenband verstärkt | Schmäler, mitteltiefer V-Ausschnitt aus identischem Material für eine moderne, aktuelle Optik | Lockerer, entspannter Schnitt | Bequem, atmungsaktiv und leicht zu tragen durch Baumwollmischung | Sehr langlebig, flexibel und faltenfrei dank Polyester | Neutrales Größenlabel ohne Branding | B&C Collection ist Mitglied der Fair Wear Foundation



**NX1540** | 1540 **Ladies' Ideal V-Neck T**

60% Baumwolle / 40% Polyester  
**XS, S, M, L, XL, XXL**  
 135 g/m<sup>2</sup>

ANTIQUE GOLD	BLACK	CANCUN
DARK GREY	DESERT PINK	HEATHER GREY
HOT PINK	MIDNIGHT NAVY	PURPLE RUSH
RASPBERRY	RED	ROYAL
TAHITI BLUE	WHITE	

Leichter Jersey aus Baumwolle und Polyester | 60% gekämmte Ringspun-Baumwolle / 40% Polyester | V-Ausschnitt | Eingesetzter 1x1-Feinripp-Kragen mit Deckstich vorn | Abreißetikett

# FASHION T-SHIRTS (V-NECK)



**G64V00** | 64V00 **Softstyle® V-Neck T-Shirt**

100% Baumwolle (Sport Grey: 90% Baumwolle / 10% Polyester), (Dark Heather: 65% Polyester / 35% Baumwolle)  
**S, M, L, XL, XXL**  
 153 g/m<sup>2</sup> (White: 144 g/m<sup>2</sup>)

BLACK	CHARCOAL (SOLID)	DARK HEATHER
IRISH GREEN	NAVY	RED
ROYAL	SPORT GREY (HEATHER)	WHITE

1,6 cm breiter, auf Gehrung geschnittener V-Ausschnitt | Ärmel und unterer Saum mit Zwillingsnadel | Durch eine Vierteldrehung wird eine Mittelfalte vermieden | Nacken- und Schulterband | Abreißetikett | Gerollte Schulter



**G64V00L** | 64V00L **Ladies' Softstyle® V-Neck T-Shirt**

100% Baumwolle (Sport Grey: 90% Baumwolle / 10% Polyester), (Dark Heather: 65% Polyester / 35% Baumwolle)  
**S, M, L, XL, XXL**  
 144 g/m<sup>2</sup>

AZALEA	BLACK	DARK HEATHER
NAVY	RED	ROYAL
SPORT GREY (HEATHER)	WHITE	

1,3 cm breiter, auf Gehrung geschnittener V-Ausschnitt | Ärmel und unterer Saum mit Zwillingsnadel | Nacken- und Schulterband | Antaillierte Passform mit Seitennähten



**HRM102** | 102 **Men's Luxury V-Neck Tees**

100% Baumwolle (Grey Melange: 90% Baumwolle / 10% Viskose)  
**S, M, L, XL, XXL, 3XL, 4XL, 5XL, 6XL**  
 160 g/m<sup>2</sup>

BLACK	DARK GREY	GREY MELANGE
NAVY	WHITE	
<b>S, M, L, XL, XXL, 3XL, 4XL, 5XL</b>		
BORDEAUX	RED	ROYAL BLUE

Ringgesponnene, gekämmte Bio-Baumwolle | Single Jersey | V-Ausschnitt | Modischer, körperbetonter Schnitt | Seitennähte | Schulter-zu-Schulter Nackenband, verstärkt durch Doppelnähte | Labelfrei | Gewebtes Fair4All Flaglabel in der linken Seitennaht | Waschbar 60 °C und für Industrielwäsche geeignet | Einlaufvorbehandelt und Antipilling | BSCI zertifizierte Produktion



**G41V00** | 41V00 **Premium Cotton® V-Neck T-Shirt**

100% Baumwolle (Sport Grey: 90% Baumwolle / 10% Polyester)  
**S, M, L, XL, XXL**  
 185 g/m<sup>2</sup> (White: 180 g/m<sup>2</sup>)

BLACK	CHARCOAL (SOLID)	HELICONIA
LIGHT BLUE	NAVY	RED
ROYAL	SAPPHIRE	SPORT GREY (HEATHER)
WHITE		

Auf Gehrung geschnittener V-Ausschnitt | Nacken- und Schulterband | Abreißetikett | Ärmel und unterer Saum mit Zwillingsnadel



**G4100VL** | 4100VL **Ladies' Premium Cotton® V-Neck T-Shirt**

100% Baumwolle (Sport Grey: 90% Baumwolle / 10% Polyester)  
**S, M, L, XL, XXL**  
 185 g/m<sup>2</sup> (White: 180 g/m<sup>2</sup>)

AZALEA	BLACK	HELICONIA
LIGHT BLUE	NAVY	RED
ROYAL	SAPPHIRE	SPORT GREY (HEATHER)
WHITE		

Einlaufvorbehandeltes, ringgesponnenes Baumwoll-Jersey-Strick | Leicht taillierte Passform mit Seitennaht | 1,2 cm breiter, auf Gehrung geschnittener V-Ausschnitt | Nacken- und Schulterband | Satin-Label | Ärmel und unterer Saum mit Zwillingsnadel | Abreißetikett



**HRM202** | 202 **Women's Luxury V-Neck Tees**

100% Baumwolle (Grey Melange: 90% Baumwolle / 10% Viskose)  
**XS, S, M, L, XL, XXL, 3XL, 4XL, 5XL**  
 160 g/m<sup>2</sup>

BLACK	BORDEAUX	DARK GREY
GREY MELANGE	NAVY	RED
ROYAL BLUE	WHITE	

Ringgesponnene, gekämmte Bio-Baumwolle | Single Jersey | V-Ausschnitt | Modischer, körperbetonter Schnitt (leicht tailliert) | Seitennähte | Schulter-zu-Schulter Nackenband, verstärkt durch Doppelnähte | Labelfrei | Gewebtes Fair4All Flaglabel in der linken Seitennaht | Waschbar bis 60 °C und für Industrielwäsche geeignet | Einlaufvorbehandelt und Antipilling | BSCI zertifizierte Produktion



**JHK**  
T-SHIRT



**JHK270** | TSUAIPICO **Urban V-Neck**

100% Baumwolle (Grey Melange: 85% Baumwolle / 15% Viskose), (Heather Farben: 65% Polyester / 35% Baumwolle), (Denim Heather: 60% Baumwolle / 40% Polyester)

**S, M, L, XL, XXL**  
160 g/m<sup>2</sup> (White: 155 g/m<sup>2</sup>)

JHK

BLACK	BOTTLE GREEN HEATHER	BURGUNDY HEATHER	CHARCOAL HEATHER
DENIM HEATHER	FUCHSIA	GREY MELANGE	LAVENDER HEATHER
MUSTARD HEATHER	NAVY	RED	ROYAL BLUE
TURQUOISE HEATHER	WHITE		

Band von Schulter zu Schulter | Feiner V-Kragen mit Elasthan | Schlanke Passform



**JHK**  
T-SHIRT



**JHK271** | TSULSCL **Ladies´ V-Neck Sicilia**

100% Baumwolle (Ash Melange: 95% Baumwolle / 5% Viskose)

**S, M, L, XL**  
145 g/m<sup>2</sup> (White: 140 g/m<sup>2</sup>)

JHK

ASH MELANGE	BLACK	CARDINAL	CHOCOLATE
FUCHSIA	KHAKI	MINT GREEN	MUSTARD
PINK	PISTACHIO	RED	ROYAL BLUE
TANGERINE	TURQUOISE	WHITE	

V-Ausschnitt | Single-Jersey | Kragen, Ärmel und Saum mit offenen Kanten



**JHK**  
T-SHIRT



**JHK700** | SBTSLFW **Oversize T-Shirt**

100% Polyester  
**S/M, L/XL**  
140 g/m<sup>2</sup>

JHK

WHITE
-------

Oversize-T-Shirt | V-Ausschnitt | Single-Jersey



**JHK**  
T-SHIRT



**JHK603** | CURVSSLUB **Ladies´ Curves Slub T-Shirt**

100% Baumwolle  
**S (44), M (46), L (48), XL (50/52)**  
120 g/m<sup>2</sup>

JHK

BLACK	WHITE
-------	-------

Ausgestellte Form | Single-Jersey | V-Ausschnitt | Ärmel und Saum offen | Kragenband | 1x1 Ripp-Kragen

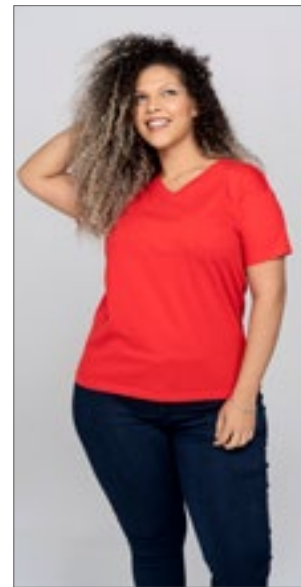

**JHK**  
T-SHIRT



**JHK604** | CURVPICO **Ladies´ Curves T-Shirt V-Neck**

100% Baumwolle (Grey Melange: 85% Baumwolle / 15% Viskose)  
**S (44), M (46), L (48), XL (50/52)**  
155 g/m<sup>2</sup>

JHK

BLACK	FUCHSIA	GREY MELANGE
LIME	NAVY	RED
ROYAL BLUE	TURQUOISE	WHITE

Körpernahe Passform | Nackenband | Single-Jersey | Doppelte Nähte an den Bündchen und am Saum | 1x1 Ripp-Kragen



**JN912** | JN912 **Men's Slim Fit V-T**  
 100% Baumwolle  
 S, M, L, XL, XXL  
 160 g/m<sup>2</sup>  
 James+Nicholson

BLACK	CARIBBEAN BLUE	COBALT
DARK ORANGE	FROG	GRAPHITE (SOLID)
GREY HEATHER	NAVY	RED
ROYAL	WHITE	YELLOW

Figurbetontes V-Neck-T-Shirt | Einlaufvorbehandelter Single-Jersey | Gekämmte, ringgesponnene Baumwolle | Körpernaher Schnitt mit Seitennähten | V-Ausschnitt mit 1x1 Bündchen eingefasst

**JN972** | JN972 **Ladies' Slim Fit V-T**  
 100% Baumwolle  
 S, M, L, XL, XXL  
 160 g/m<sup>2</sup>  
 James+Nicholson

BLACK	CARIBBEAN BLUE	COBALT
DARK ORANGE	FROG	GRAPHITE (SOLID)
GREY HEATHER	NAVY	RED
ROYAL	WHITE	YELLOW

Taillierter Schnitt | Figurbetontes V-Neck-T-Shirt | Einlaufvorbehandelter Single-Jersey | Gekämmte, ringgesponnene Baumwolle | Körpernaher Schnitt mit Seitennähten | V-Ausschnitt mit 1:1 Bündchen eingefasst



**JN974** | JN974 **Men's Heather T-Shirt**  
 65% Polyester / 35% Baumwolle  
 S, M, L, XL, XXL, 3XL  
 170 g/m<sup>2</sup>  
 James+Nicholson

BLACK MELANGE	BLUE MELANGE	GREEN MELANGE
GREY HEATHER	ORANGE MELANGE	RED MELANGE
TURQUOISE MELANGE	WINE MELANGE	YELLOW MELANGE

Modisches T-Shirt mit V-Ausschnitt | Hochwertige Melange-Single-Jersey-Qualität | Lässige, komfortable Schnittform | V-Ausschnitt mit Elasthan

**JN973** | JN973 **Ladies' Heather T-Shirt**  
 65% Polyester / 35% Baumwolle  
 S, M, L, XL, XXL  
 170 g/m<sup>2</sup>  
 James+Nicholson

BLACK MELANGE	BLUE MELANGE	GREEN MELANGE
GREY HEATHER	ORANGE MELANGE	RED MELANGE
TURQUOISE MELANGE	WINE MELANGE	YELLOW MELANGE

Modisches T-Shirt mit V-Ausschnitt | Hochwertige Melange-Single-Jersey-Qualität | Lässige, komfortable Schnittform | V-Ausschnitt mit Elasthan | Taillierter Schnitt



**JN976** | JN976 **Men's Gipsy T-Shirt**  
 100% Baumwolle  
 S, M, L, XL, XXL, 3XL  
 140 g/m<sup>2</sup>  
 James+Nicholson

ATLANTIC	CHILI	DENIM
DUSTY OLIVE	FERN GREEN	GRAPHITE (SOLID)
GREY	HORIZON BLUE	RED
TURQUOISE		

Trendiges T-Shirt | Single Jersey mit aufwändiger Spray Print Technik | Gekämmte, ringgesponnene Baumwolle | Figurbetonte Schnittform | V-Ausschnitt und Ärmel mit schmalem Börtchen | Aufgrund des besonderen Färbeprozesses, empfiehlt der Hersteller Veredelung ausschließlich durch Bestückung

**JN975** | JN975 **Ladies' Gipsy T-Shirt**  
 100% Baumwolle  
 S, M, L, XL, XXL  
 140 g/m<sup>2</sup>  
 James+Nicholson

ATLANTIC	CHILI	DENIM
DUSTY OLIVE	FERN GREEN	GRAPHITE (SOLID)
GREY	HORIZON BLUE	RED
TURQUOISE		

Trendiges T-Shirt mit V-Ausschnitt | Single Jersey mit aufwändiger Spray Print Technik | Gekämmte, ringgesponnene Baumwolle | Figurbetonte Schnittform | V-Ausschnitt und Ärmel mit schmalem Börtchen | Taillierter Schnitt | Aufgrund des besonderen Färbeprozesses, empfiehlt der Hersteller Veredelung ausschließlich durch Bestückung



**Stedman**  
collection



**S270** | ST2300 **Classic-T V-Neck**

100% Baumwolle (Grey Heather: 85% Baumwolle / 15% Viskose)  
S, M, L, XL, XXL  
155 g/m<sup>2</sup>

Stedman®

BLACK OPAL	BLUE MIDNIGHT	BOTTLE GREEN	BRIGHT ROYAL
DEEP BERRY	GREY HEATHER	KIWI GREEN	NAVY BLUE
OCEAN BLUE	ORANGE	SCARLET RED	WHITE
YELLOW			

Ringgesponnene Baumwolle | Schulter-Nackenband | Schlauchware | Waschbar bis 40 °C



**Stedman**  
collection



**S279** | ST2700 **Classic-T V-Neck Women**

100% Baumwolle (Grey Heather: 85% Baumwolle / 15% Viskose)  
S, M, L, XL, XXL  
155 g/m<sup>2</sup>

Stedman®

S, M, L, XL, XXL

BLACK OPAL	NAVY BLUE	SCARLET RED	WHITE
------------	-----------	-------------	-------

S, M, L, XL

BRIGHT ROYAL	DEEP BERRY	GREY HEATHER	KIWI GREEN
LIGHT BLUE	OCEAN BLUE	SWEET PINK	YELLOW

Ringgesponnene Baumwolle | Nackenband | Seitennähte | Waschbar bis 40 °C | Body Fit



**SOL'S**  
the fair spirit



**L151** | 11150 **V-Neck T-Shirt Victory**

100% Baumwolle (Grey Melange: 85% Baumwolle / 15% Viskose), (Ash: 98% Baumwolle / 2% Viskose)  
S, M, L, XL, XXL, 3XL  
150 g/m<sup>2</sup>

SOL'S

AQUA	ASH (HEATHER)	ATOLL BLUE
DARK GREY (SOLID)	DEEP BLACK	DENIM
GOLD	GREY MELANGE	KELLY GREEN
NAVY	ORANGE	OXBLOOD
RED	ROYAL BLUE	WHITE

Verstärkendes Nackenband | Doppelte Lage Ripp-Strick am Kragen | Schlauchware | Halbgekämmte Baumwolle



**Build Your Brand**



**BY062** | BY062 **Ladies' Basic Tee**

100% Baumwolle (Heather Grey: 90% Baumwolle / 10% Viskose), (Charcoal: 60% Baumwolle / 40% Polyester)  
XS, S, M, L, XL, XXL, 3XL, 4XL, 5XL  
140 g/m<sup>2</sup>

Build Your Brand

HEATHER GREY	OLIVE	WHITE
--------------	-------	-------

Neutrales Größenlabel ohne Branding | Für Nackendruck geeignet | Set-In Ärmel | Nackenband | Rippbündchen am Halsausschnitt | Doppelnähte am Saum | Normal geschnitten



**BELLA+CANVAS**



**CV3415** | 3415 **Unisex Triblend V-Neck T-Shirt**

50% Polyester / 25% Baumwolle / 25% Viskose  
S, M, L, XL, XXL  
128 g/m<sup>2</sup>

Canvas

BLUE TRIBLEND (HEATHER)	CHARCOAL-BLACK TRIBLEND (HEATHER)	GREEN TRIBLEND (HEATHER)
GREY TRIBLEND (HEATHER)	NAVY TRIBLEND (HEATHER)	RED TRIBLEND (HEATHER)

50% Polyester / 25% gekämmte Ringspun-Baumwolle / 25% Viskose | V-Ausschnitt | Kombination aus drei Materialien | Mit Seitennaht | Unisex | Für den Einzelhandel geeignet | BellaCanvasTriblendT

# FASHION T-SHIRTS (V-NECK)



**S9210** | ST9210 **James Organic V-Neck**

100% Baumwolle  
S, M, L, XL, XXL  
155 g/m<sup>2</sup> Stedman®

BLACK OPAL	FROSTED BLUE	INDIAN YELLOW
WHITE	WINTER WHITE	

Bio-Baumwolle | Schmalere Ripp-Kragen mit Elasthan | Überlappender V-Ausschnitt | Verstärkte Schulternaht | Schulter-Nackenband | Pflegeetikett in der Seitennaht | Kleines Größenetikett im Nacken | Seitennähte | Waschbar bis 40 °C | Normal Fit



**S9310** | ST9310 **Janet Organic V-Neck Women**

100% Baumwolle  
S, M, L, XL  
155 g/m<sup>2</sup> Stedman®

BLACK OPAL	INDIAN YELLOW	LAVENDER PURPLE
WHITE	WINTER WHITE	

Bio-Baumwolle | Schmalere Ripp-Kragen mit Elasthan | Verstärkte Schulternaht | Überlappender V-Ausschnitt | Weiter, moderner Halsausschnitt | Schulter-Nackenband | Kleines Größenetikett im Nacken | Pflegeetikett in der Seitennaht | Seitennähte | Waschbar bis 40 °C | Normal Fit



**S9010** | ST9010 **Ben V-Neck**

100% Baumwolle (Grey Heather: 85% Baumwolle / 15% Viskose)  
S, M, L, XL, XXL  
160 g/m<sup>2</sup> Stedman®

BLACK OPAL	CRIMSON RED	DAISY YELLOW
DEEP LILAC	GREEN FLASH	GREY HEATHER
HAWAII BLUE	KING BLUE	MARINA BLUE
MILITARY GREEN	SLATE GREY (SOLID)	WHITE

Ringgesponnene Baumwolle | Eingefasster Ripp-Kragen | Kleines Größenetikett im Nacken | Pflegeetikett in der Seitennaht | Seitennähte | Waschbar bis 40 °C | Normal Fit



**S9610** | ST9610 **Clive V-Neck**

95% Baumwolle / 5% Elasthan (Grey Heather: 82% Baumwolle / 14% Viskose / 4% Elasthan)  
S, M, L, XL, XXL  
170 g/m<sup>2</sup> (White: 165 g/m<sup>2</sup>) Stedman®

BLACK OPAL	GREY HEATHER	SLATE GREY (SOLID)
WHITE		

S, M, L, XL	
KING BLUE	MARINA BLUE

95% gekämmte, ringgesponnene Baumwolle / 5% Elasthan | Single-Jersey, „Full-Feeder“ | Schmalere Kragen | Verstärkte Schulternaht | Schmalere Ärmelsaum | Kontrastfarbenes Nackenband | Pflegeetikett in der Seitennaht | Kleines Größenetikett im Nacken | Seitennähte | Waschbar bis 40 °C | Body Fit



**S9710** | ST9710 **Claire V-Neck Women**

95% Baumwolle / 5% Elasthan (Grey Heather: 82% Baumwolle / 14% Viskose / 4% Elasthan)  
S, M, L, XL  
170 g/m<sup>2</sup> Stedman®

BLACK OPAL	CUPCAKE PINK	GREY HEATHER
MARINA BLUE	WHITE	

S, M, L, XL	
-------------	--

95% gekämmte, ringgesponnene Baumwolle / 5% Elasthan | Single-Jersey, „Full-Feeder“ | Kontrastfarbenes Nackenband | Verstärkte Schulternaht | Schmalere Kragen | Schmalere Ärmelsaum | Weiter, moderner Halsausschnitt | Kleines Größenetikett im Nacken | Pflegeetikett in der Seitennaht | Seitennähte | Waschbar bis 40 °C | Body Fit



**S9690** | ST9690 **Dean Deep V-Neck**

95% Baumwolle / 5% Elasthan (Grey Heather: 82% Baumwolle / 14% Viskose / 4% Elasthan)  
S, M, L, XL, XXL  
170 g/m<sup>2</sup> Stedman®

BLACK OPAL	WHITE
------------	-------

S, M, L, XL, XXL	
------------------	--

95% gekämmte, ringgesponnene Baumwolle / 5% Elasthan | Single-Jersey, „Full-Feeder“ | Nackenband | Ideal als Unterhemd da eng anliegend mit tiefem V-Ausschnitt | Schmalere Ärmelsaum | Verstärkte Schulternaht | Schmalere Ripp-Kragen | Pflegeetikett in der Seitennaht | Kleines Größenetikett im Nacken | Seitennähte | Waschbar bis 40 °C | Body Fit



**S9410** | ST9410 **Shawn Slub V-Neck**

100% Baumwolle  
S, M, L, XL, XXL  
140 g/m<sup>2</sup>

Stedman®

BAHAMA GREEN	BLACK OPAL	CRIMSON RED
SLATE GREY (SOLID)	TRUE BLUE	WHITE

Ringspinn-Baumwolle | Slub-Garn für strukturierte Optik | Single Jersey | Eingefasster Halsausschnitt | Handstiche an Ärmelabschluss und Saum | Pflegeetikett in der Seitennaht | Kleines Größenetikett im Nacken | Seitennähte | Waschbar bis 40 °C | Normal Fit



**S9510** | ST9510 **Sharon Slub V-Neck Women**

100% Baumwolle  
S, M, L, XL  
140 g/m<sup>2</sup>

Stedman®

BAHAMA GREEN	BLACK OPAL	CRIMSON RED
TRUE BLUE	WHITE	

Weiche Baumwolle aus Slub-Garn mit individueller Knötchenstruktur | Handstiche an Ärmelabschluss und Saum | Weiter, moderner Halsausschnitt | Verstärkte Schulternaht | Schmäler Ripp-Kragen | Schulter-Nackenband | Pflegeetikett in der Seitennaht | Kleines Größenetikett im Nacken | Seitennähte | Waschbar bis 40 °C | Normal Fit



**S9130** | ST9130 **Megan V-Neck Women**

100% Baumwolle (Grey Heather: 85% Baumwolle / 15% Viskose)  
S, M, L, XL  
145 g/m<sup>2</sup>

Stedman®

BLACK OPAL	CRIMSON RED	CUPCAKE PINK
DAISY YELLOW	GREEN FLASH	GREY HEATHER
MARINA BLUE	WHITE	

Gekämmte, ringgesponnene Baumwolle | Kurze, moderne Ärmel mit schmalem Ripp-Bündchen | Schmäler, moderner Ripp-Kragen | Kontrastfarbened Nackenband in Cupcake Pink | Pflegeetikett in der Seitennaht | Kleines Größenetikett im Nacken | Seitennähte | Waschbar bis 40 °C | Body Fit



**TJ5004** | 5004 **Men's Luxury V-Neck Tee**

100% Baumwolle (Heather Grey: 85% Baumwolle / 15% Viskose)  
S, M, L, XL, XXL, 3XL  
160 g/m<sup>2</sup>

Tee Jays

BLACK	DARK OLIVE	HEATHER GREY
WHITE		

Ringgesponnene, gekämmte Bio-Baumwolle | Leicht taillierter Schnitt | Schulter-an-Schulter-Nackenband | V-Ausschnitt | Doppelt einlaufvorbehandelte Bio-Baumwolle | Doppelt genäht | Bio-Langfaserbaumwolle | Enzymspülung



**TJ5005** | 5005 **Women's Luxury V-Neck Tee**

100% Baumwolle (Heather Grey: 85% Baumwolle / 15% Viskose)  
S, M, L, XL, XXL  
160 g/m<sup>2</sup>

Tee Jays

BLACK	DARK OLIVE	HEATHER GREY
ROSE	WHITE	

Ringgesponnene, gekämmte Bio-Baumwolle | Leicht taillierter Schnitt | Schulter-an-Schulter-Nackenband | V-Ausschnitt | Doppelt einlaufvorbehandelte Bio-Baumwolle | Doppelt genäht | Bio-Langfaserbaumwolle | Enzymspülung



**TJ8006** | 8006 **Fashion V-Neck Sof Tee**

100% Baumwolle  
S, M, L, XL, XXL, 3XL  
185 g/m<sup>2</sup>

Tee Jays

BLACK	DARK GREY (SOLID)	NAVY
WHITE		

Ringgesponnene, gekämmte Baumwolle | Modisch enger Schnitt | 2-lagiger Kragen mit Elasthan | Schulter-zu-Schulter Nackenband | Doppelt einlaufvorbehandelte Baumwolle | Langfaserige Baumwolle

# FASHION T-SHIRTS (V-NECK)



**TJ401** | 401 **Stretch V-Neck Tee**  
 90% Baumwolle / 10% Elasthan  
**S, M, L, XL, XXL, 3XL**  
 195 g/m<sup>2</sup> Tee Jays

BLACK	WHITE
-------	-------

2-lagiger Kragen mit Elasthan | Enzymspülung | Full Feeder-Elasthan | Doppelt genäht | Ringgesponnene, gekämmte Baumwolle | Einlaufvorbehandelt | Nackenband



**TJ455** | 455 **Women's Fashion Stretch Tee Extra Lenght**  
 92% Baumwolle / 8% Elasthan  
**XS, S, M, L, XL, XXL**  
 175 g/m<sup>2</sup> Tee Jays

BLACK	WHITE
-------	-------

Gekämmte, ringgesponnene Baumwolle | Elasthan-Anteil im Kragen | Einlaufvorbehandelt | Extra lang | Enzymspülung | Full Feeder Elasthan



**JN8004** | 8004 **Men's T Pocket**  
 100% Baumwolle  
**S, M, L, XL, XXL, 3XL**  
 140 g/m<sup>2</sup> James+Nicholson

BLACK	BLACK HEATHER	NAVY
RED	WHITE	

Herren T-Shirt mit modischer Brusttasche | 100% gekämmte, ringgesponnene Bio-Baumwolle, Single Jersey | V-Ausschnitt mit schmalen Bündchen | Bündchen mit Elasthan | Brusttasche mit Rollsaum 8 x 10 cm | Tear off!® - Label



**L02940** | 02940 **Men's Imperial V-Neck T-Shirt**  
 100% Baumwolle  
**S, M, L, XL, XXL, 3XL**  
 190 g/m<sup>2</sup> SOL'S

DEEP BLACK	FRENCH NAVY	GREY MELANGE
RED	ROYAL BLUE	WHITE

190 Jersey, 100% halbgekämmte, ringgesponnene Baumwolle | Nackenband | Gerippter Kragen | V-Ausschnitt | Kurze Ärmel | Röhrenförmiger Schnitt | Abreißetikett



**L02941** | 02941 **Women's Imperial V-Neck T-Shirt**  
 100% Baumwolle  
**S, M, L, XL, XXL**  
 190 g/m<sup>2</sup> SOL'S

DEEP BLACK	FRENCH NAVY	GREY MELANGE
RED	ROYAL BLUE	WHITE

190 Jersey, 100% halbgekämmte, ringgesponnene Baumwolle | Nackenband | Gerippter Kragen | V-Ausschnitt | Kurze Ärmel | Geschnitten und genäht | Abreißetikett



**L03098** | 03098 **Women's Flowy V-Neck T-Shirt Motion**  
 65% Polyester / 35% Viskose  
**XS, S, M, L, XL, XXL, 3XL**  
 120 g/m<sup>2</sup> SOL'S

CREAMY PINK	DARK PINK	DEEP BLACK
FRENCH NAVY	PURE GREY	WHITE

120 Sheer Jersey | Nackenband | V-Ausschnitt | Kurze Ärmel | Geschnitten und genäht





SFM122 | SF122

### Men's Feel Good Stretch V-Neck T

96% Baumwolle / 4% Elasthan (Heather Grey):  
81% Baumwolle / 15% Viskose / 4% Elasthan)

S, M, L, XL, XXL

165 g/m<sup>2</sup>

SF Men

BLACK	HEATHER GREY	NAVY
WHITE		

Ripp-V-Ausschnitt mit Nackenband | Enzymgewaschen für einzigartig weiches Tragegefühl | Modern, langer Schnitt | Doppelnähte an Ärmeln und Saum | Heraustrennbares Label für einfaches Umlabeln

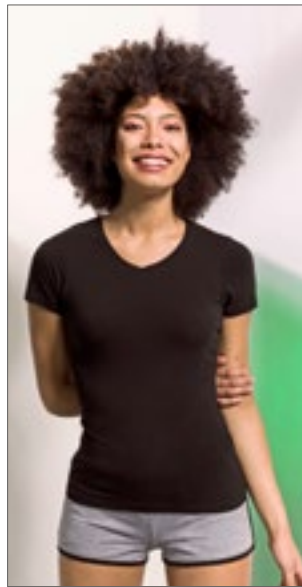

SF122 | SK122

### Women's Feel Good Stretch V-Neck T

96% Baumwolle / 4% Elasthan (Heather Grey):  
81% Baumwolle / 15% Viskose / 4% Elasthan)

XS, S, M, L, XL, XXL

165 g/m<sup>2</sup>

SF Women

BLACK	HEATHER GREY	NAVY
WHITE		

Stretch-T-Shirt mit V-Ausschnitt | Enzymgewaschen für einzigartig weiches Tragegefühl | Modern, langer Schnitt | Ripp-V-Ausschnitt mit Nackenband | Doppelnähte an Ärmeln und Saum | Entfernbare SF (Sinnifit) Label



JN8016 | 8016

### Men's Slub-T

100% Baumwolle

S, M, L, XL, XXL, 3XL

150 g/m<sup>2</sup>

James+Nicholson

CHILI	DENIM	DUSTY OLIVE
GRAPHITE (SOLID)	HORIZON BLUE	LIGHT GREY
SOFT PINK		

Herren T-Shirt im Vintage-Look | Single Jersey aus Flammgarn und gekämmter, ringgesponnener Bio-Baumwolle | Aufwändige Spray Print Technik | V-Ausschnitt, Bündchen mit Elasthan | Brusttasche in Kontrast 9 x 10,5 cm



XO1425 | 1425

### Men's V-Neck T-Shirt

100% Baumwolle

XS, S, M, L, XL, XXL, 3XL

140 g/m<sup>2</sup>

X.O by Promodoro

AZUR BLUE	BERRY	BLACK
BRIGHT ROSE	FRENCH NAVY	HEATHER BLACK
HEATHER GREY	HEATHER NAVY	OLIVE
PETROL	STEEL GREY (SOLID)	WHITE

Gekämmte Baumwolle | Elegantes weiches Griffgefühl | Elastisch | Kragenfassung in self fabric | Neutrales Grössenetikett | Verstärkte Schulternähte | Doppelnähte | Seitennähte | Schmal geschnitten



XO1525 | 1525

### Women's V-Neck T-Shirt

100% Baumwolle

XS, S, M, L, XL, XXL, 3XL

140 g/m<sup>2</sup>

X.O by Promodoro

AZUR BLUE	BERRY	BLACK
BRIGHT ROSE	FRENCH NAVY	HEATHER BLACK
HEATHER GREY	HEATHER NAVY	OLIVE
PETROL	STEEL GREY (SOLID)	WHITE

Gekämmte Baumwolle | Elegantes weiches Griffgefühl | Elastisch | Kragenfassung in self fabric | Neutrales Grössenetikett | Verstärkte Schulternähte | Doppelnähte | Seitennähte | Schmal geschnitten



JN750 | JN750

### Men's Slub T-Shirt

95% Polyamid / 5% Elasthan

S, M, L, XL, XXL, 3XL

180 g/m<sup>2</sup>

James+Nicholson

BLACK	BRIGHT BLUE	FERN GREEN
NAVY	RED	TURQUOISE
WHITE		

Funktions T-Shirt für Freizeit und Sport | Elastischer Single Jersey aus Flammgarn | Atmungsaktiv | Feuchtigkeitsregulierend | Schnelltrocknend | Neck-tape | V-Ausschnitt

# FASHION T-SHIRTS (V-NECK)



**Z103M** | R-103M-0 **Men's Pure Organic V-Neck Tee**

100% Baumwolle  
**XS, S, M, L, XL, XXL, 3XL**  
 160 g/m<sup>2</sup> Russell Pure Organic

**BLACK** **FRENCH NAVY** **WHITE**

Moderne, körperbetonte Passform | Single Jersey | 100% gekämmte, ringgesponnene Bio-Baumwolle | Speziell gefertigtes Schulter-zu-Schulter-Nackenband für mehr Stabilität und ein edles Erscheinungsbild | Label free: Größenetikett im Nacken (inkl. Produktnummer) | Klassischer, schmaler V-Ausschnitt aus Baumwolle/ Lycra® Ripp | Seitennähte für optimale Passform | Angenehm leichter und kühler Warengriff | Glatte Oberfläche für beste Druckergebnisse



**Z103F** | R-103F-0 **Ladies' Pure Organic V-Neck Tee**

100% Baumwolle  
**XS, S, M, L, XL, XXL**  
 160 g/m<sup>2</sup> Russell Pure Organic

**BLACK** **FRENCH NAVY** **WHITE**

Moderne, körperbetonte Passform | Single Jersey | 100% gekämmte, ringgesponnene Bio-Baumwolle | Speziell gefertigtes Schulter-zu-Schulter-Nackenband für mehr Stabilität und ein edles Erscheinungsbild | Label free: Größenetikett im Nacken (inkl. Produktnummer) | Klassischer, schmaler V-Ausschnitt aus Baumwolle/ Lycra® Ripp | Seitennähte für optimale Passform | Angenehm leichter und kühler Warengriff | Glatte Oberfläche für beste Druckergebnisse

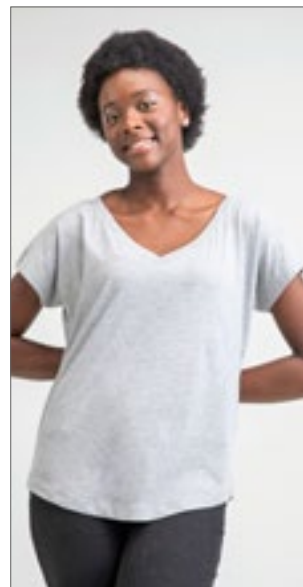

**P147** | M147 **Women's Loose Fit V Neck T**

100% Baumwolle (Heather Grey Melange)  
 85% Baumwolle / 15% Viskose  
**S, M, L, XL**  
 125 g/m<sup>2</sup> Mantis

**BLACK** **HEATHER GREY MELANGE** **WHITE**

Zertifizierung als Bio-Baumwolle in Arbeit | Single-Jersey | Lockere Passform | Weiter und tiefer V-Ausschnitt | Abgerundeter Saum | Schmale Halseinfassung | Abreißetikett

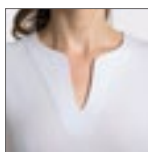

**RY6532** | CA6532 **Women's Belice T-Shirt**

94% Baumwolle / 6% Elasthan  
**S, M, L, XL, XXL, 3XL**  
 200 g/m<sup>2</sup> Roly

**S, M, L, XL, XXL, 3XL**

**BLACK 02** **WHITE 01**

**S, M, L, XL, XXL**

**RED 60** **ROSETTE 78** **TURQUOISE 12**

94% gekämmte Baumwolle / 6% Elasthan | Single-Jersey | Tailliert und figurbetont | Modisches Design | Rundhals mit Einschnitt | Kurze, eingefasste Ärmel | Seitennähte | Weiches Material mit angenehmen Griff | Herausreißbares Label



**XP522** | XP522 **Women's Subli Plus® V-Neck T-Shirt**

100% Polyester  
**S (8-10), M (12-14), L (16-18), XL (20-22)**  
 210 g/m<sup>2</sup> Xpres

**WHITE**

Feuchtigkeitsregulierende Ausführung | 1x1 Ripp-Kragen | Absteppnaht um den Ausschnitt | Doppelnäht im Nackenbereich | Einfache Naht entlang des V-Ausschnitts vorn, Zweinadel-Naht an Saum und Ärmelbündchen | Gedrucktes Xpres-Etikett im Nackenband | Pflegeetikett in der Seitennaht



**K770** | KK770 **Regular Fit Corporate Top V Neck Mandarin Collar**

95% Baumwolle / 5% Elasthan  
**XS/S (8-10), M/L (12-14), XL/XXL (16-18), 3XL/4XL (20-22)**  
 200 g/m<sup>2</sup> Kustom Kit

**BLACK** **WHITE**

Elasthan für besseren Tragekomfort | Geformte Seitennähte | Gerader Saum | Mandarin-V-Ausschnitt | Worldwide Responsible Accredited Production (WRAP)-zertifizierte Produktion



**BCTM201** | TM201 **T-Shirt Exact Move**

100% Baumwolle (Sport Grey: 85% Baumwolle / 15% Viskose)

**S, M, L, XL, XXL**

145 g/m<sup>2</sup>

B&C

BLACK	NAVY	RED
SPORT GREY (HEATHER)	WHITE	

100% einlaufvorbehandelte, ringgesponnene Baumwolle | Exact-Rundhalsausschnitt, doppelt gelegt | Kragen in 1x1 Ripp-Strick mit Elasthan | Nackenband | Schulter mit einfacher Steppnaht verstärkt | Kantenband an Armausschnitt mit doppelter Steppnaht | Bund unten mit doppelter Steppnaht | Seitennähte | B&C Collection ist Mitglied der Fair Wear Foundation



**BY049** | BY049 **Sleeveless Tee**

100% Baumwolle

**S, M, L, XL, XXL**

200 g/m<sup>2</sup>

Build Your Brand

BLACK	OLIVE	WHITE
-------	-------	-------

Single-Jersey | Neutrales Größenlabel ohne Branding | Für Nackendruck geeignet | Modisch abgerundeter Saum | Ärmel modisch kurz geschnitten



BELLA+CANVAS



**BL8803** | 8803 **Women's Flowy Scoop Muscle T-Shirt**

65% Polyester / 35% Viskose (Marble Black, Marble White: 91% Polyester / 9% Baumwolle)

**S, M, L, XL**

125 g/m<sup>2</sup>

Bella

BLACK	MARBLE BLACK (HEATHER)	MARBLE WHITE (HEATHER)
MINT	WHITE	

Tief ausgeschnittener Ärmelansatz | Mit Seitennaht | Abgerundeter Saum | Lockerer, bequemer Schnitt



**SFM232** | SF232 **Men's High Neck Slash Armhole Vest**

60% Baumwolle / 40% Polyester (Heather Grey: 85% Baumwolle / 15% Viskose)

**XS, S, M, L, XL, XXL**

140 g/m<sup>2</sup>

SF Men

BLACK	HEATHER GREY	WHITE
-------	--------------	-------

Single-Jersey | Ripp-Rundhalsausschnitt | Ungesäumte Kanten an Ärmelöffern und Saum | Herausrennbares Label für einfaches Umlabeln

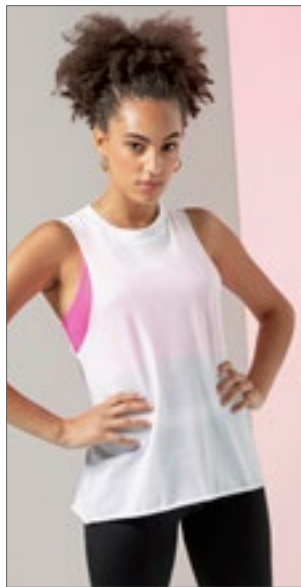

**SF232** | SK232 **Women's High Neck Slash Armhole Vest**

60% Baumwolle / 40% Polyester (Heather Grey: 85% Baumwolle / 15% Viskose)

**XS, S, M, L, XL, XXL**

140 g/m<sup>2</sup>

SF Women

BLACK	HEATHER GREY	WHITE
-------	--------------	-------

Single-Jersey | Rundhalsausschnitt aus dehnbarem Ripp-Strick | Ungesäumte Kanten an Ärmelöffern und Saum | Abreißetikett

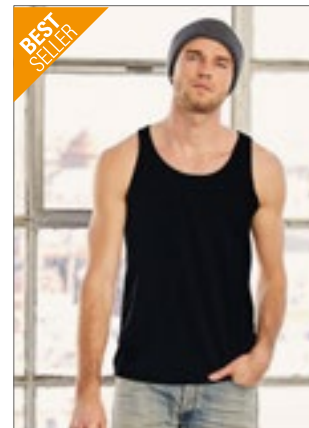

BELLA+CANVAS



**CV3480** | 3480 **Unisex Jersey Tank Top**

100% Baumwolle (Neon + Heather Farben:

52% Baumwolle / 48% Polyester), (Athletic Heather:

90% Baumwolle / 10% Polyester), (Triblend Farben:

50% Polyester / 25% Baumwolle / 25% Viskose)

**XS, S, M, L, XL, XXL**

145 g/m<sup>2</sup>

Canvas

BLACK	BLUE TRIBLEND (HEATHER)	CHARCOAL-BLACK TRIBLEND (HEATHER)
GREEN TRIBLEND (HEATHER)	GREY TRIBLEND (HEATHER)	HEATHER NAVY
HEATHER SLATE	NAVY	RED
RED TRIBLEND (HEATHER)	TRUE ROYAL	TRUE ROYAL TRIBLEND (HEATHER)
WHITE		

Gekämmte Ringspun-Airlume-Baumwolle | Für den Einzelhandel geeignet | Unisex | Seitennähte | Farben Neon Blue, Neon Green und Neon Yellow: 125 g/m<sup>2</sup>

# FASHION T-SHIRTS (ÄRMELLOS)



BELLA+CANVAS



**BL8800** | 8800 **Flowy Racerback Tank Top**

65% Polyester / 35% Viskose (Marble Farben:  
91% Polyester / 9% Baumwolle), (Neon Farben:  
65% Polyester / 35% Viskose)

**S, M, L, XL**  
125 g/m<sup>2</sup>

Bella

BLACK	CORAL	DARK GREY HEATHER
MARBLE GREY HEATHER	MARBLE RED (HEATHER)	MARBLE WHITE (HEATHER)
MINT	NEON PINK	PEBBLE BROWN
RED	SOFT PINK	TRUE ROYAL
WHITE		

Gekettelter Saum | Racerback-Nähte sind optisch unversäumt und erscheinen „ausgerissen“ | Racerback | Mit Seitennaht | Lockerer, bequemer Schnitt | Tops in Heather / Neon Pink oder Heather / White gleichmäßig quergestreift



BELLA+CANVAS



**CV3483** | 3483 **Unisex Jersey Muscle Tank**

100% Baumwolle (Dark Grey Heather:  
52% Baumwolle / 48% Polyester)

**S, M, L, XL, XXL**  
145 g/m<sup>2</sup>

Canvas

BLACK	DARK GREY HEATHER	WHITE
-------	-------------------	-------

Mit Seitennaht | Für den Einzelhandel geeignet | Gekämmte Ringspun-Baumwolle



**mantis**  
one  
by mantis



**P133** | M133 **One Drop Armhole Vest**

100% Baumwolle (Heather Grey Melange:  
85% Baumwolle / 15% Viskose)

**XS, S, M, L, XL**  
150 g/m<sup>2</sup>

Mantis

BLACK	HEATHER GREY MELANGE	WHITE
-------	----------------------	-------

Zertifizierung als Bio-Baumwolle in Arbeit | Tiefer Armausschnitt | Schmale Einfassung an Hals- und Armausschnitt | Hoch geschnittenes Rückenteil | Modische Passform | Abreißbares Größenetikett



BEST SELLER



**SFM236** | SF236 **Men's Muscle Vest**

60% Baumwolle / 40% Polyester (Heather Grey:  
85% Baumwolle / 15% Viskose)

**S, M, L, XL, XXL**  
140 g/m<sup>2</sup>

SF Men

BLACK	BRIGHT RED	HEATHER GREY
ROYAL	WHITE	

Racerback | Lang geschnitten | Abgesetzte Einfassung des Halsausschnitts und der Armlöcher | Gerader Saum mit Doppelnäht | Entfernbare SF (Skinsfit) Label



**SF234** | SK234 **Women's Slounge Vest**

60% Baumwolle / 40% Polyester

**XS, S, M, L, XL, XXL**  
140 g/m<sup>2</sup>

SF Women

BLACK	WHITE
-------	-------

Abreißetikett | Legere Passform | Abgesteppte Einfassung an Hals und Armlöchern aus gleichem Material | U-Ausschnitt und tiefer Rückenausschnitt | Abgerundeter Saum mit etwas länger geschnittenem Rückenteil



**mantis**



**P82** | M82 **Women's Raw Tank T**

100% Baumwolle

**S, M, L, XL**  
150 g/m<sup>2</sup>

Mantis

BLACK	WHITE
-------	-------

Zertifizierung als Bio-Baumwolle in Arbeit | Single-Jersey | Locker geschnittenes Tank Top | Moderner Schnitt | Länger geschnitten | Schmäler Ripp-Halsausschnitt | Ungesäumtes Armloch | Abreißbares Größenetikett

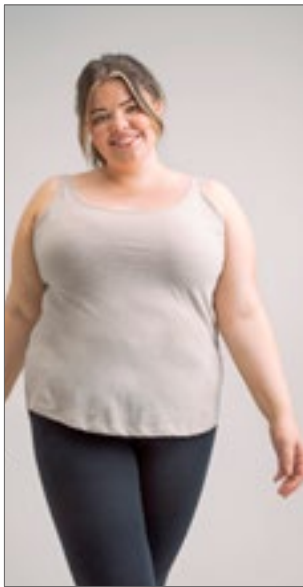

**mantis**



**P92** | M92 **Women's Loose Fit Vest**

100% Baumwolle (Charcoal Grey Melange: 60% Baumwolle / 40% Polyester), (Natural Melange: 80% Baumwolle / 20% Polyester)

**XS, S, M, L, XL, XXL**  
125 g/m<sup>2</sup>

**XS, S, M, L, XL, XXL**

**BLACK** **WHITE**

**S, M, L, XL**

**CHARCOAL GREY MELANGE** **NATURAL MELANGE** **SOFT OLIVE**

Zertifizierung als Bio-Baumwolle in Arbeit, ringgesponnen und gekämmt | Single-Jersey | Moderne, legere Passform | Geschwungener Saum | Schmale Einfassung an Hals- und Armausschnitt | Saum mit Zwillingnadel | Abreißbares Größenetikett im Nacken



**NL** | NEXT LEVEL APPAREL



**NX5013** | 5013 **Ladies' Festival Muscle Tank**

65% Polyester / 35% Baumwolle  
**XS, S, M, L, XL, XXL**  
120 g/m<sup>2</sup>

Next Level Apparel

ANTIQUE DENIM	ANTIQUE GOLD	ASH
BLACK	CHARCOAL (CVC)	DESERT PINK
ROYAL PINE	SHIRAZ	SMOKED PAPRIKA
STONEWASH DENIM	STONEWASH GREEN	WHITE

65% Polyester / 35% gekämmte Ringspun-Baumwolle | Rundhalsausschnitt | Lässiges Muscle Fit-Tanktop | Übergröße Armlöcher mit Saum | 1x1 eingehäuter Babyripp-Kragen | Mit Seitennaht | Leicht länger geschnittener hinterer Saum | Abreißetikett | Seidige Qualität | Leicht | Geeignet für Sublimationsdruck

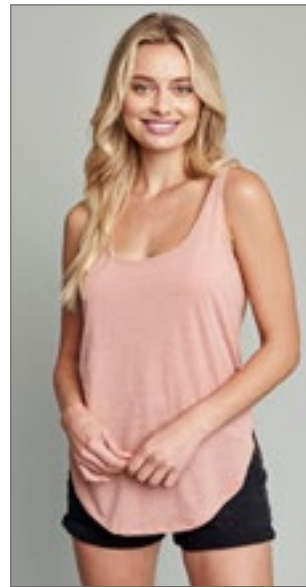

**NL** | NEXT LEVEL APPAREL



**NX5033** | 5033 **Ladies' Festival Tank**

65% Polyester / 35% Baumwolle  
**XS, S, M, L, XL, XXL**  
120 g/m<sup>2</sup>

Next Level Apparel

ANTIQUE DENIM	ANTIQUE GOLD	ASH
BLACK	CHARCOAL (CVC)	DESERT PINK
ROYAL PINE	SHIRAZ	SMOKED PAPRIKA
STONEWASH DENIM	STONEWASH GREEN	WHITE

65% Polyester/35% gekämmte, ringgesponnene Baumwolle | U-Ausschnitt | Ausschnitt und Armlöcher mit Saum | Mit Seitennaht | Abgerundeter Saum | Feminine Drapierung | Abreißetikett | Seidige Qualität | Leicht | Geeignet für Sublimationsdruck



**NL** | NEXT LEVEL APPAREL



**NX6733** | 6733 **Ladies' Tri-Blend Racerback Tank Top**

50% Polyester / 25% Baumwolle / 25% Viskose  
**XS, S, M, L, XL, XXL**  
145 g/m<sup>2</sup>

Next Level Apparel

HEATHER WHITE (TRI-BLEND)	MILITARY GREEN (TRI-BLEND)	PREMIUM HEATHER (TRI-BLEND)
PURPLE RUSH (TRI-BLEND)	TAHITI BLUE (TRI-BLEND)	VINTAGE BLACK (TRI-BLEND)
VINTAGE NAVY (TRI-BLEND)	VINTAGE PINK (TRI-BLEND)	VINTAGE RED (TRI-BLEND)
VINTAGE ROYAL (TRI-BLEND)		

Triblend-Jersey | 50 % Polyester/25 % gekämmte, ringgesponnene Baumwolle/25 % Viskose | Satin-Label



**BELLA+CANVAS**



**BL8802** | 8802 **Women's Flowy Side Slit Tank**

65% Polyester / 35% Viskose  
**S, M, L, XL**  
125 g/m<sup>2</sup>

Bella

ATHLETIC HEATHER	BLACK	DARK GREY HEATHER
HEATHER NAVY	PEACH	WHITE

Mit Seitennaht | Legere, weite Passform | U-Ausschnitt | Seitenschlitz



**BELLA+CANVAS**



**BL8430** | 8430 **Triblend Racerback Tank Top**

50% Polyester / 25% Baumwolle / 25% Viskose  
**S, M, L, XL**  
128 g/m<sup>2</sup>

Bella

CHARCOAL-BLACK TRIBLEND (HEATHER)	GREY TRIBLEND (HEATHER)
-----------------------------------	-------------------------

50% Polyester / 25% gekämmte, ringgesponnene Baumwolle / 25% Viskose | Racerback | Mit Seitennaht | Länger geschnitten | Schlanke Passform | BellaCanvasTriblendT

# FASHION T-SHIRTS (ÄRMELLOS)



BELLA+CANVAS

**BL8809** | 8809 **Women's Flowy High Neck Tank**

65% Polyester / 35% Viskose  
S, M, L, XL  
125 g/m<sup>2</sup>

Bella

BLACK	DARK GREY HEATHER	HEATHER STONE
MAUVE	PEACH	WHITE

Kastiger Schnitt | Hochgeschlossen | Rückennaht | Legere, locker fallende Passform



**BY019** | BY019 **Ladies' Tanktop**

100% Baumwolle  
XS, S, M, L, XL, XXL, 3XL, 4XL, 5XL  
140 g/m<sup>2</sup>

Build Your Brand

BLACK	WHITE
-------	-------

Single-Jersey | Neutrales Größenlabel ohne Branding, für Nackendruck geeignet | Doppelte Nähte am Saum | Modisch lang und weit geschnitten



**BY020** | BY020 **Ladies' Loose Tank**

100% Baumwolle  
XS, S, M, L, XL  
110 g/m<sup>2</sup>

Build Your Brand

BLACK
-------

Leichter Single-Jersey | Neutrales Größenlabel | Tiefer, paspelierter Armausschnitt | Paspelierter, weiter Rundhalsausschnitt | Doppelnähte am Saum | Lang geschnitten



**BY038** | BY038 **Ladies' Neckholder Shirt**

95% Baumwolle / 5% Elasthan  
XS, S, M, L, XL  
180 g/m<sup>2</sup>

Build Your Brand

BLACK
-------

Stretch-Jersey | Neutrales Größenlabel ohne Branding | Modisch abgerundeter Saum | Zwei Träger zum Schnüren | Tailliert geschnitten



**BY134** | BY134 **Ladies' Turtleneck Short Top**

95% Baumwolle / 5% Elasthan  
XS, S, M, L, XL, XXL, 3XL, 4XL, 5XL  
180 g/m<sup>2</sup>

Build Your Brand

BLACK	WHITE
-------	-------

Sportliches Short Top | Moderner Schnitt | Baumwolle mit Stretchanteil | Leichter Turtle Neck



**JN8017** | 8017 **Ladies' Slub-Top**

100% Baumwolle  
XS, S, M, L, XL, XXL  
130 g/m<sup>2</sup>

James+Nicholson

CHILI	DENIM	DUSTY OLIVE
GRAPHITE (SOLID)	HORIZON BLUE	LIGHT GREY
SOFT PINK		

Damen Tank-Top im Vintage-Look | Single Jersey aus Flammgarn und gekämmter, ringgesponnener Bio-Baumwolle | Aufwändige Spray Print Technik | Doppellagiger Rollsaum | Hals- und Armausschnitt mit schmalen Bündchen | Leicht tailliert



**SOL'S**  
the fair spirit



**L223** | 00579

**Women's T-Back Tank Top Moka**

100% Baumwolle  
**XS, S, M, L, XL**  
115 g/m<sup>2</sup>

SOL'S

AQUA	BURNT ORANGE	DARK GREY (SOLID)
DEEP BLACK	JADE GREEN	RASPBERRY
RED	WHITE	

100 % gekämmte Ringspun-Baumwolle | T-Back-Top | Unten abgerundet | Geschnitten und genäht | Lockere Passform | Größenlabel ohne Markenbranding im Nacken | Sheer-Jersey, sehr weich und modisch



**SOL'S**  
the fair spirit



**L173** | 01223

**Unisex Tank Top Jamaica**

100% Polyester  
**XS, S, M, L, XL, XXL**  
120 g/m<sup>2</sup>

SOL'S

BLACK	NEON GREEN	NEON ORANGE
WHITE		

Tiefe Armausschnitte | Geschnitten und genäht | Geeignet für Sublimationsdruck



**BURNSIDE**



**BU9111** | 9111

**Heathered Tank Top**

65% Baumwolle / 35% Polyester  
**S, M, L, XL, XXL, 3XL**  
173 g/m<sup>2</sup>

Burnside

HEATHER CHARCOAL	HEATHER GREEN	HEATHER NAVY
HEATHER RED		

Halsausschnitt und Armlöcher schwarz paspeliert | Zierstich-Saumeinfassung | Unisex-Style



**BY009** | BY009

**Mesh Tanktop**

100% Polyester  
**S, M, L, XL, XXL, 3XL, 4XL, 5XL**  
130 g/m<sup>2</sup>

Build Your Brand

BLACK/WHITE	WHITE/BLACK
-------------	-------------

Polyester-Mesh | Neutrales Größenlabel ohne Branding, für Nackendruck geeignet | 2-farbiges Ripp-Bündchen an Arm- und Halsöffnung | Doppelte Nähte am Saum | Lang geschnitten



**NEW**

**BELLA+CANVAS**

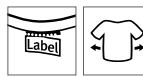

**BL6003** | 6003

**Women's Jersey Muscle Tank**

100% Baumwolle (Athletic Heather: 90% Baumwolle / 10% Polyester), (Heather Farben: 52% Baumwolle / 48% Polyester)  
**S, M, L, XL**

Bella

ATHLETIC HEATHER	BLACK	DARK GREY HEATHER
HEATHER DEEP TEAL	HEATHER PEACH	LILAC
MAUVE	MILITARY GREEN	NAVY
WHITE		

Gekämmte und ringgesponnene Airlume-Baumwolle | Mit Seitennaht | Lockere Passform | Tief ausgeschnittener Ärmelansatz | Abreißetikett | Einlaufvorbehandelt

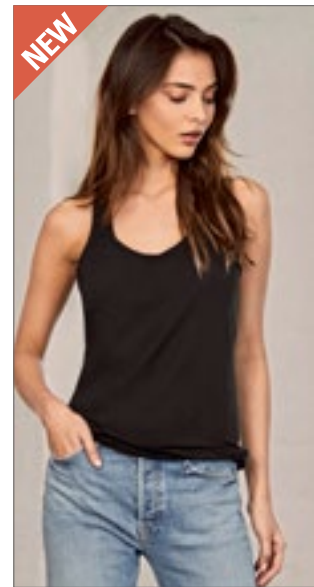

**NEW**

**BELLA+CANVAS**

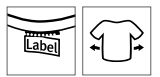

**BL6008** | 6008

**Women's Jersey Racerback Tank**

100% Baumwolle (Athletic Heather: 90% Baumwolle / 10% Polyester), (Heather Farben: 52% Baumwolle / 48% Polyester)  
**S, M, L, XL**

Bella

ATHLETIC HEATHER	BLACK	DARK GREY HEATHER
HEATHER MAUVE	MAROON	MILITARY GREEN
NAVY	RED	SUNSET
TRUE ROYAL	WHITE	

Gekämmte und ringgesponnene Airlume-Baumwolle | Mit Seitennaht | Racerback | Lockere Passform | Abreißetikett | Einlaufvorbehandelt

# FASHION T-SHIRTS (LANGARM)



X.O. by promodoro



**XO1460** | 1460 **Men's V-Neck T-Shirt Long Sleeve**

100% Baumwolle  
XS, S, M, L, XL, XXL, 3XL  
140 g/m<sup>2</sup>

X.O by Promodoro

BLACK	BRIGHT ROSE	HEATHER NAVY	PETROL
STEEL GREY (SOLID)	WHITE		

Gekämmte Baumwolle | Elegantes weiches Griffgefühl | Elastisch | Kragenfassung in self fabric | Neutrales Grössenetikett | Verstärkte Schulternähte | Doppelnähte | Seitennähte | Schmal geschnitten



X.O. by promodoro



**XO1560** | 1560 **Women's V-Neck T-Shirt Long Sleeve**

100% Baumwolle  
XS, S, M, L, XL, XXL, 3XL  
140 g/m<sup>2</sup>

X.O by Promodoro

BLACK	BRIGHT ROSE	HEATHER NAVY	PETROL
STEEL GREY (SOLID)	WHITE		

Gekämmte Baumwolle | Elegantes weiches Griffgefühl | Elastisch | Kragenfassung in self fabric | Neutrales Grössenetikett | Verstärkte Schulternähte | Doppelnähte | Seitennähte | Schmal geschnitten



**BCTM070** | TM070 **Men's Inspire Long Sleeve T**

100% Baumwolle (Sport Grey: 90% Baumwolle / 10% Viskose)  
S, M, L, XL, XXL, 3XL  
140 g/m<sup>2</sup>

B&C

BLACK	COBALT BLUE	FIRE RED
NAVY BLUE	SPORT GREY (HEATHER)	WHITE

100% gekämmte, ringgesponnene Bio-Baumwolle | Kein B&C Nacken-Label | Bequeme Länge | Seitennähte | Langärmelig | Medium-Fit | Dünne Kragenrippe | Kragen- und Schulternähte sind mit einem weichen Kantenband verstärkt | Weiches Bio-Jersey | Sehr weiche und ebene Oberfläche | B&C Collection ist Mitglied der Fair Wear Foundation



**BCTW071** | TW071 **Women's Inspire Long Sleeve T**

100% Baumwolle (Sport Grey: 90% Baumwolle / 10% Viskose)  
XS, S, M, L, XL, XXL  
140 g/m<sup>2</sup>

B&C

BLACK	COBALT BLUE	FIRE RED
NAVY BLUE	SPORT GREY (HEATHER)	WHITE

100% gekämmte, ringgesponnene Bio-Baumwolle | Kein B&C Nacken-Label | Bequeme Länge | Seitennähte | Legerer Medium-Fit | Dünne Kragenrippe | Die Kragenrückseite ist mit einem weichen Kantenband verstärkt | Bio-Jersey | Weiche und ebene Oberfläche | B&C Collection ist Mitglied der Fair Wear Foundation



BELLA+CANVAS



**BL8850** | 8850 **Flowy Long Sleeve Off The Shoulder Tee**

65% Polyester / 35% Viskose  
S, M, L, XL  
125 g/m<sup>2</sup>

Bella

BLACK	WHITE
-------	-------

Strick-Bündchen an den Ärmeln und am Saum | Mittelnaht am Rücken | Fledermausärmel | Mit Seitennaht | Lockerer, bequemer Schnitt





BELLA+CANVAS



BL8852 | 8852

## Flowy Long Sleeve T-Shirt

65% Polyester / 35% Viskose

S, M, L, XL

125 g/m<sup>2</sup>

Bella

BLACK DARK GREY HEATHER WHITE

Ärmel aus 2x1 Poly-Viskose | Abgerundeter Saum | Tief angesetzte Ärmel | Mit Seitennaht | Lockerer, bequemer Schnitt



NEW



BY198 | BY198

## Oversized Cut On Sleeve Longsleeve

100% Baumwolle

XS, S, M, L, XL, XXL, 3XL, 4XL, 5XL

220 g/m<sup>2</sup>

Build Your Brand

BLACK SAND WHITE

Single Jersey | Oversized fit | Gerippter Rundhalsausschnitt | Überschnittene Schultern



écologie.  
by AWDs



EA021 | EA021

## Erawan Organic Long Sleeve Tee

100% Baumwolle

XS, S, M, L, XL, XXL

150 g/m<sup>2</sup>

Ecologie

ARCTIC WHITE JET BLACK

100% Bio-Baumwolle | Single-Jersey | Gerippter Kragen | Nackenband | Seitennähte – nicht-röhrenförmiger Body | Saum und Ärmel mit Zwillingsnadel-Detail | Eingesetzte Ärmel | Rundhalsausschnitt | Modische Passform | Lange Ärmel | Größenetikett nur für einfaches Rebranding



NL | NEXT LEVEL APPAREL



NX6071 | 6071

## Men's Long Sleeve Tri-Blend T-Shirt

50% Polyester / 25% Baumwolle / 25% Viskose

XS, S, M, L, XL, XXL

145 g/m<sup>2</sup>

Next Level Apparel

HEATHER WHITE (TRI-BLEND) INDIGO (TRI-BLEND) MILITARY GREEN (TRI-BLEND)  
PREMIUM HEATHER (TRI-BLEND) VINTAGE BLACK (TRI-BLEND) VINTAGE NAVY (TRI-BLEND)  
VINTAGE RED (TRI-BLEND) VINTAGE ROYAL (TRI-BLEND)

Triblend-Jersey | 50 % Polyester/25 % gekämmte Ringspun-Baumwolle/25 % Viskose | Rundhalsausschnitt | Eingesetzter 1x1-Feinripp-Kragen aus Triblend-Gewebe | Satin-Label



Just Ts  
AWDs



JT002 | JT002

## Long Sleeve Tri-Blend T

50% Polyester / 25% Viskose / 25% Baumwolle

S, M, L, XL, XXL

160g/m<sup>2</sup>

Just Ts

HEATHER CHARCOAL HEATHER GREY HEATHER NAVY  
SOLID BLACK SOLID WHITE

Moderne Passform | Langärmelig | Größenetikett nur für einfaches Rebranding | Stilvolles und hautsympathisches Triblend-Gewebe | Oberfläche ideal für Drucke oder Verzierungen | Nackenband | Gerippter Rundhalsausschnitt | Weiches Material | Eingesetzte Ärmel | Ärmel und unterer Saum mit Zwillingsnadelstich-Detail | Produktion mit Worldwide Responsible Accredited Production (WRAP)-Zertifizierung

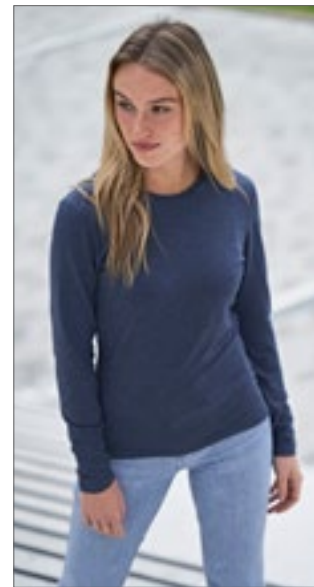

Just Ts  
AWDs



JT002F | JT002F

## Women's Long Sleeve Tri-Blend T

50% Polyester / 25% Viskose / 25% Baumwolle

XS, S, M, L, XL

160 g/m<sup>2</sup>

Just Ts

HEATHER CHARCOAL HEATHER GREY HEATHER NAVY  
SOLID BLACK SOLID WHITE

Damenschnitt mit Seitennähten | Langärmelig | Größenetikett nur für einfaches Rebranding | Stilvolles und hautsympathisches Triblend-Gewebe | Oberfläche ideal für Drucke oder Verzierungen | Nackenband | Gerippter Rundhalsausschnitt | Weiches Material | Doppelnähte an Ärmeln und unterem Saum | Produktion mit Worldwide Responsible Accredited Production (WRAP)-Zertifizierung

# FASHION T-SHIRTS (LANGARM)



**BEST SELLER**

**Neutral**  
Certified Responsibility™



**NE61050** | O61050 **Men's Long Sleeve T-Shirt**

100% Baumwolle  
XS, S, M, L, XL, XXL, 3XL  
155 g/m<sup>2</sup>

Neutral

XS, S, M, L, XL, XXL, 3XL

BLACK	NAVY	SPORT GREY	WHITE
S, M, L, XL, XXL, 3XL			
BORDEAUX	BOTTLE GREEN	CHARCOAL	DARK HEATHER
DUSTY INDIGO	DUSTY MINT	GREEN	LIGHT BLUE
LIGHT PINK	LIME	MILITARY	ORANGE
PINK	RED	ROYAL	SAPPHIRE
TEAL	WHITE-NAVY-STRIPED	YELLOW	

Zertifizierte Fairtrade-Baumwolle | Gekämmte Bio-Baumwolle | Single-Jersey Strick | Moderne Passform | Lange Ärmel | Elasthan Ripp am Halsausschnitt | Inneres Nackenband



**BEST SELLER**

**Neutral**  
Certified Responsibility™



**NE81050** | O81050 **Ladies' Long Sleeve T-Shirt**

100% Baumwolle  
XS, S, M, L, XL, XXL  
155 g/m<sup>2</sup>

Neutral

BLACK	BORDEAUX	BOTTLE GREEN	CHARCOAL
DARK HEATHER	DUSTY INDIGO	DUSTY MINT	GREEN
LIGHT BLUE	LIGHT PINK	LIME	MILITARY
NAVY	ORANGE	PINK	RED
ROYAL	SAPPHIRE	SPORT GREY	TEAL
WHITE	WHITE-NAVY-STRIPED	YELLOW	

Fairtrade-zertifizierte Baumwolle | Gekämmte Bio-Baumwolle | Single-Jersey Strick | Moderne Passform | Lange Ärmel | Elasthan Ripp am Halsausschnitt | Inneres Nackenband



**Neutral**  
Certified Responsibility™



**NE81006** | O81006 **Ladies' Three Quarter Sleeve T-Shirt**

100% Baumwolle  
XS, S, M, L, XL, XXL  
155 g/m<sup>2</sup>

Neutral

BLACK	BORDEAUX	NAVY
RED	SPORT GREY	WHITE

Fairtrade-zertifizierte Baumwolle | Zertifizierte, gekämmte Bio-Baumwolle | Single-Jersey Strick | 3/4-Ärmel | Elasthan Ripp am Halsausschnitt | Nackenband innen



KUSTOM KIT.



**K510** | KK510 **Fashion Fit Long Sleeve Superwash® 60° Tee**

65% Polyester / 35% Baumwolle  
XS, S, M, L, XL, XXL, 3XL  
160 g/m<sup>2</sup>

Kustom Kit

BLACK	DARK GREY MARL	NAVY
-------	----------------	------

1x1 Ripp-Kragen | Nacken- und Schulterband aus dem gleichen Stoff wie Hauptstoff | Abgesteppter, vorderer Halsbesatz | Saum und Ärmelbündchen mit Doppelnah | Kustom Kit® – Abreißetikett am Nacken



**Stedman**  
collection



**S9040** | ST9040 **Morgan Long Sleeve**

100% Baumwolle  
S, M, L, XL  
160 g/m<sup>2</sup>

Stedman®

BLACK OPAL	MARINA BLUE	SLATE GREY (SOLID)
WHITE		

Body Fit | Ringspinn-Baumwolle | Single-Jersey | Eingefasster Ripp-Kragen | Seitennähte | Kleines Größenetikett im Nacken | Pflege-Etikett in der Seitennaht | Waschbar bei 40 °C



**S9620** | ST9620 **Clive Long Sleeve**

95% Baumwolle / 5% Elasthan (Grey Heather:  
82% Baumwolle / 14% Viskose / 4% Elasthan)  
**S, M, L, XL, XXL**  
170 g/m<sup>2</sup> Stedman®

BLACK OPAL	GREY HEATHER	SLATE GREY (SOLID)
WHITE		

95% gekämmte, ringgesponnene Baumwolle / 5% Elasthan | Single-Jersey, „Full-Feeder“ | Schmäler Kragen | Kontrastfarbendes Nackenband | Schmäler Ärmelsaum | Verstärkte Schulternaht | Pflegeetikett in der Seitennaht | Kleines Größenetikett im Nacken | Seitennähte | Body Fit



**S9720** | ST9720 **Claire Long Sleeve Women**

95% Baumwolle / 5% Elasthan (Grey Heather:  
82% Baumwolle / 14% Viskose / 4% Elasthan)  
**S, M, L, XL**  
170 g/m<sup>2</sup> Stedman®

BLACK OPAL	CUPCAKE PINK	GREY HEATHER
MARINA BLUE	WHITE	

95% gekämmte Ringspinn-Baumwolle / 5% Elasthan | Single-Jersey, „Full-Feeder“ | Schmäler Kragen | Verstärkte Schulternaht | Kontrastfarbendes Nackenband | Schmäler Ärmelsaum | Weiter, moderner Halsausschnitt | Kleines Größenetikett im Nacken | Pflegeetikett in der Seitennaht | Seitennähte | Body Fit | Waschbar bis 40 °C



**SFM259** | SF259 **Men's Long Sleeved Longline T**

100% Baumwolle  
**S, M, L, XL, XXL**  
140 g/m<sup>2</sup> SF Men

BLACK
-------

Single-Jersey | Abreißetikett | Normale Passform an Brust und Schultern | Extralang, mit verlängertem Rückenteil | Zwillingnadelstich | Gerippter Stretchkragen mit Nackenband



**SFM124** | SF124 **Men's Feel Good Long Sleeved Stretch T**

96% Baumwolle / 4% Elasthan (Heather Grey:  
81% Baumwolle / 15% Viskose / 4% Elasthan)  
**S, M, L, XL, XXL**  
165 g/m<sup>2</sup> SF Men

BLACK	HEATHER GREY	WHITE
-------	--------------	-------

Moderner, langer Schnitt | Gerippter Rundhalsausschnitt mit Nackenband | Enzymgewaschen für einzigartig weiches Tragegefühl | Doppelnähte an Ärmeln und Saum | Entfernbare SF (Skinnifit) Label



**SF124** | SK124 **Women's Feel Good Long Sleeved Stretch T**

96% Baumwolle / 4% Elasthan (Heather Blue:  
65% Polyester / 30% Baumwolle / 5% Elasthan),  
(Heather Grey: 81% Baumwolle / 15% Viskose / 4% Elasthan)  
**XS, S, M, L, XL, XXL**  
165 g/m<sup>2</sup> SF Women

BLACK	HEATHER BLUE	HEATHER GREY
WHITE		

Gerippter Rundhalsausschnitt mit Nackenband | Moderner, langer Schnitt | Enzymgewaschen für einzigartig weiches Tragegefühl | Doppelnähte an Ärmeln und Saum | Entfernbare SF (Skinnifit) Label



**SF263** | SK263 **Women's Slounge Top**

100% Viskose  
**XS, S, M, L, XL**  
170 g/m<sup>2</sup> SF Women

BLACK
-------

Abreißetikett | Lounge-Top für Frauen mit langen Ärmeln und elasthanverstärkten Schulternahten | Abgerundeter Saum mit Besatz aus identischem Material | Drop-tail-Schnitt | Halsausschnitt aus identischem Material | Flachnaht an Schultern, Seite und Mittelnäht hinten | Doppelnähte an Hals, Ärmeln, Bund und Saum

# FASHION T-SHIRTS (LANGARM)



**BY091** | BY091 **Long Sleeve Tee With Cuffrib**

100% Baumwolle  
XS, S, M, L, XL, XXL  
200 g/m<sup>2</sup>

Build Your Brand

XS, S, M, L, XL, XXL

BLACK | WHITE

S, M, L, XL, XXL

HEATHER GREY | OLIVE

Langarmshirt mit Ripp-Bündchen | Rundhalsausschnitt | Breit gerippte Ärmelbündchen



**BY041** | BY041 **Ladies' Viscose Long Sleeve**

95% Viskose / 5% Elasthan  
XS, S, M, L, XL  
170 g/m<sup>2</sup>

Build Your Brand

BLACK

Single-Jersey | Neutrales Größenlabel ohne Branding | Für Nackendruck geeignet | Bündchen mit Saum | Extra lang



BEST SELLER



**TJ530** | 530 **Men's Long Sleeve Interlock Tee**

100% Baumwolle  
S, M, L, XL, XXL, 3XL  
220 g/m<sup>2</sup>

Tee Jays

BLACK | DARK GREY (SOLID) | NAVY  
WHITE

Bio-Baumwolle | Doppelt genäht | Enzym- und silikongewaschen | Taillierter Schnitt | Doppelt einlaufvorbehandelt | Gekämmte, ringgesponnene, langfaserige Baumwolle



**TJ590** | 590 **Women's Long Sleeve Interlock Tee**

100% Baumwolle  
S, M, L, XL, XXL, 3XL  
220 g/m<sup>2</sup>

Tee Jays

BLACK | DARK GREY (SOLID) | NAVY  
WHITE

Bio-Baumwolle | Doppelt genäht | Enzym- und silikongewaschen | Ripp-Kragen mit Elasthan | Doppelt einlaufvorbehandelt | Gekämmte, ringgesponnene, langfaserige Baumwolle | Taillierter Schnitt



**TJ460** | 460 **Women's Stretch 3/4 Sleeve Tee**

90% Baumwolle / 10% Elasthan  
S, M, L, XL, XXL, 3XL  
195 g/m<sup>2</sup>

Tee Jays

BLACK | LIGHT BLUE | NAVY  
WHITE

Doppelt genäht | Ripp-Kragen mit Elasthan | Enzymspülung | Full Feeder-Elasthan | Gekämmte, ringgesponnene Baumwolle | Verstärkte Schulternähte



**mantis**



**P97** | M97 **Women's Loose Fit Long Sleeve T**

100% Baumwolle  
S, M, L, XL  
125 g/m<sup>2</sup>

Mantis

**BLACK**

Zertifizierung als Bio-Baumwolle in Arbeit, ringgesponnen und gekämmt | Single-Jersey | Weiter Halsausschnitt | Moderne Passform | Raglan-Ärmel | Abgerundeter Saum mit leicht verlängertem Rückenteil | Abreißbares Größenetikett



**NL** **NEXT LEVEL APPAREL**



**NX6411** | 6411 **Unisex Sueded Long Sleeve Crew T**

60% Baumwolle / 40% Polyester  
XS, S, M, L, XL, XXL, 3XL  
145 g/m<sup>2</sup>

Next Level Apparel

**DARK HEATHER GREY (SUEDED)** **HEATHER CHARCOAL (SUEDED)** **HEATHER COOL BLUE (SUEDED)** **HEATHER FOREST GREEN (SUEDED)**  
**HEATHER MAROON (SUEDED)** **HEATHER METAL (SUEDED)** **MIDNIGHT NAVY**

Velours-Jersey | 60% gekämmt, ringgesponnene Baumwolle / 40% Polyester | Rundhalsausschnitt | Eingesetzter 1x1-Feinripp-Velourskragen | 5 cm breite Ripp-Bündchen | Mit Seitennaht | Abreißetikett



**promodoro**



**E4085** | 4085 **Women's Slim Fit-T Long Sleeve**

95% Baumwolle / 5% Elasthan  
XS, S, M, L, XL, XXL  
180 g/m<sup>2</sup>

Promodoro

**BLACK**

Figurbetont | Langarm-T-Shirt | Single-Jersey | 95% gekämmt Baumwolle / 5% Elasthan



**miners mate**



**MY210** | MY210 **my mate - Unisex Long Sleeve**

100% Baumwolle (Heather Farben: 60% Baumwolle / 40% Polyester), (Heather Grey: 85% Baumwolle / 15% Viskose)  
XS, S, M, L, XL, XXL, 3XL  
160 g/m<sup>2</sup>

Miners mate

<b>BLACK/BLACK</b>	<b>BLACK/HEATHER BLACK</b>
<b>BURGUNDY/HEATHER BURGUNDY</b>	<b>GREY SOLID/HEATHER GREY</b>
<b>HEATHER GREY/GREY SOLID</b>	<b>NAVY/HEATHER NAVY</b>
<b>OLIVE/HEATHER OLIVE</b>	<b>WHITE/WHITE</b>

Ringgesponnene Baumwolle | Modern Fit | Rundhalsausschnitt | Modisch schmaler Kragen | Nackenband | Neutrales Größenetikett im Kragen, seitlich versetzt | Entfernbare miners mate-Etikett | Raglan-Ärmel | Seitennähte | Doppelnähte | Einlaufvorbehandelt | Enzym- und silikongewaschen

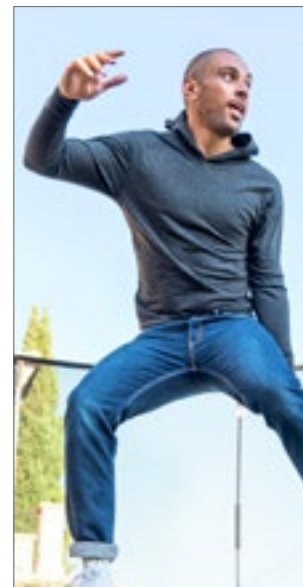

**NL** **NEXT LEVEL APPAREL**



**NX6021** | 6021 **Unisex Tri-Blend Long Sleeve Hoody**

50% Polyester / 25% Baumwolle / 25% Viskose  
XS, S, M, L, XL, XXL  
145 g/m<sup>2</sup>

Next Level Apparel

**HEATHER WHITE (TRI-BLEND)** **INDIGO (TRI-BLEND)** **MILITARY GREEN (TRI-BLEND)**  
**PREMIUM HEATHER (TRI-BLEND)** **TAHTI BLUE (TRI-BLEND)** **VINTAGE BLACK (TRI-BLEND)**  
**VINTAGE NAVY (TRI-BLEND)** **VINTAGE PURPLE (TRI-BLEND)** **VINTAGE RED (TRI-BLEND)**  
**VINTAGE ROYAL (TRI-BLEND)**

Triblend-Jersey | 50 % Polyester/25 % gekämmt, ringgesponnene Baumwolle/25 % Viskose | Eingesetztes 1x1 Feinripp-Bündchen aus Triblend-Gewebe | Satin-Label

# FASHION T-SHIRTS (CROPPED)



**JHK**  
T-SHIRT



**JHK160** | TSULIBIZA **Ladies' Vest Ibiza**

100% Baumwolle (Fluor: 100% Polyester)

S/M, L/XL

120 g/m<sup>2</sup>

JHK



Trägerhemd | Weiter Ausschnitt



**Build Your Brand**



**BY051** | BY051 **Ladies' Oversized Tanktop**

100% Baumwolle (Heather Grey: 90% Baumwolle / 10% Viskose), (Charcoal: 60% Baumwolle / 40% Polyester)

XS, S, M, L, XL, XXL, 3XL, 4XL, 5XL

140 g/m<sup>2</sup>

Build Your Brand



Neutrales Größenlabel ohne Branding | Für Nackendruck geeignet | Rippbündchen an Ärmelöffnung und Halsausschnitt | Doppelnähte am Saum | Oversized geschnitten



**BELLA+CANVAS**



**BL6682** | 6682

**Women's Racerback Cropped Tank**

52% Baumwolle / 48% Polyester

S, M, L, XL

125 g/m<sup>2</sup>

Bella



52% gekämmte und ringgesponnene Baumwolle / 48% Polyester | Ungesäumtes Armloch | Racerback | Kurz geschnitten

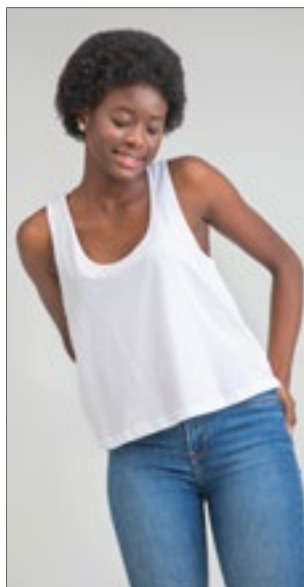

**mantis**



**P127** | M127

**Women's Crop Vest**

100% Baumwolle

S, M, L

150 g/m<sup>2</sup>

Mantis



Zertifizierung als Bio-Baumwolle in Arbeit | Single-Jersey | Kurzes A-Linien-Top | Breite Träger | Schmale Einfassung an Hals- und Armausschnitt | Saum mit Zwillingnadel | Abreißetikett

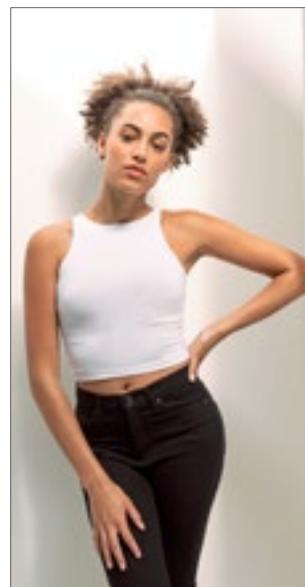

**SF**  
WOMEN



**SF106** | SK106

**Women's Cropped Top**

93% Baumwolle / 7% Elasthan

XS, S, M, L, XL

190 g/m<sup>2</sup>

SF Women



Single-Jersey | Verkürztes Oberteil | Racer-Ausschnitt vorne und hinten | Doppelnähte an Saum, Kragen und Armausschnitten | Abreißetikett



**SF170** | SK170 **Women's High Neck Crop Vest**

96% Baumwolle / 4% Elasthan

XS, S, M, L

220 g/m<sup>2</sup>

SF Women

BLACK WHITE

Weicher, dehnbare Single-Jersey | Abgesetzter Trichterkragen | Tailienlang geschnitten | Doppelnähte an Ärmelöchern und Saum | Abreißetikett



**SF237** | SK237 **Women's Cropped Boxy T**

60% Baumwolle / 40% Polyester

XXS, XS, S, M, L, XL

140 g/m<sup>2</sup>

SF Women

BLACK WHITE

Abreißetikett | Kurz geschnittenes T-Shirt mit übergroßer, kastiger Passform | Gerippter Stretch-Halsausschnitt | Zwillingsnadelstich

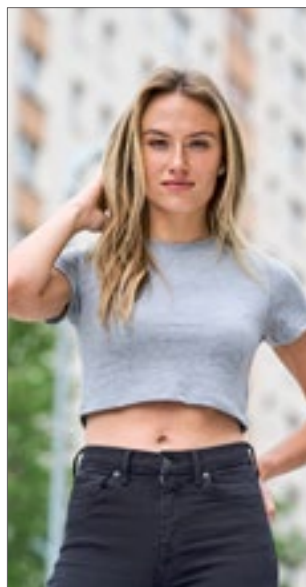

JustTs  
RWD



**JT006** | JT006 **Women's Tri-Blend Cropped T**

50% Polyester / 25% Viskose / 25% Baumwolle  
(Heather Black: 40% Viskose / 40% Baumwolle / 20% Polyester)

XS, S, M, L, XL

160 g/m<sup>2</sup>

Just Ts

HEATHER BLACK HEATHER GREY SOLID BLACK  
SOLID WHITE

Verkürzter Damenschchnitt mit Seitennähten | Kurze Ärmel | Stilvolles und hautsympathisches Triblend-Gewebe | Oberfläche ideal für Drucke oder Verzierungen | Gerippter Rundhalsausschnitt mit Band im Nacken | Ärmel und unterer Saum mit Zwillingsnadelstich-Detail | Größenetikett nur für einfaches Rebranding | Worldwide Responsible Accredited Production (WRAP)-zertifizierte Produktion



BELLA+CANVAS



**BL8882** | 8882 **Women's Flowy Cropped Tee**

65% Polyester / 35% Viskose

S, M, L, XL

125 g/m<sup>2</sup>

Bella

BLACK DARK GREY HEATHER HEATHER DUST  
MAUVE WHITE

Mit Seitennähten | Legere, locker fallende Passform | Kurz geschnitten | Abreißetikett



BEST SELLER



**BY042** | BY042 **Ladies' Cropped Tee**

95% Baumwolle / 5% Elasthan (Grey: 85% Baumwolle / 10% Viskose / 5% Elasthan)

XS, S, M, L, XL

180 g/m<sup>2</sup>

Build Your Brand

BLACK GREY WHITE

Single Jersey | Neutrales Größenlabel ohne Branding | Für Nackendruck geeignet | Kurz geschnitten | Modische Passform

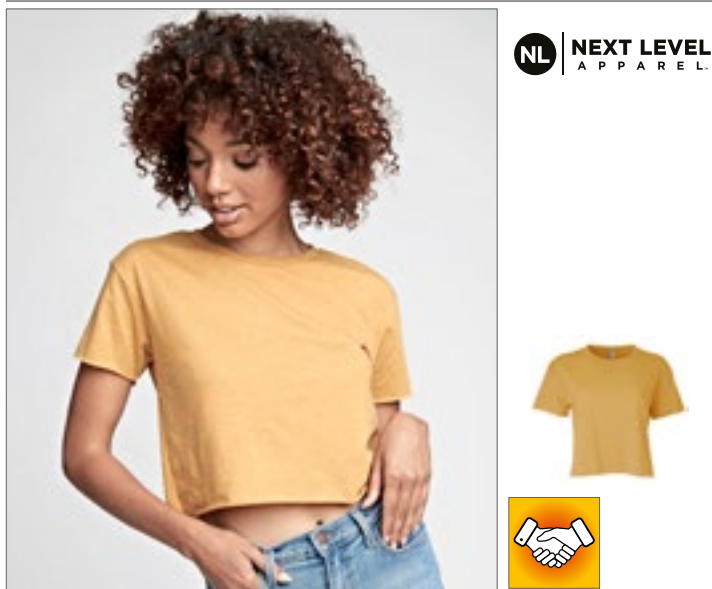

**NX5080** | 5080 **Ladies' Festival Cali Crop**

65% Polyester / 35% Baumwolle  
XS, S, M, L, XL, XXL  
120 g/m<sup>2</sup> Next Level Apparel

ANTIQUE DENIM	ANTIQUE GOLD	ASH	BLACK
CHARCOAL (CVC)	DESERT PINK	ROYAL PINE	SHIRAZ
SMOKED PAPRIKA	STONEWASH DENIM	STONEWASH GREEN	WHITE

65% Polyester / 35% gekämmte, ringgesponnene Baumwolle | 1x1 lässiger Babyripp-Rundhalsausschnitt | Ärmel und Saum mit unversäumter Kante | Verkürzter Body mit lässiger Passform | Mit Seitennaht | Abreißetikett | Seidige Qualität | Leicht | Geeignet für Sublimationsdruck



**P96** | M96 **Women's Crop Top T**

100% Baumwolle (Heather Grey Melange: 85% Baumwolle / 15% Polyester)  
XS, S, M, L, XL  
120 g/m<sup>2</sup> Mantis

BLACK	HEATHER GREY MELANGE	SOFT PINK	WHITE
-------	----------------------	-----------	-------

Lockerer, bauchfreies Rundhals T-Shirt | Bio-Baumwolle, ringgesponnen und gekämmt | Fallende Schulterpartie mit aufgerollten Ärmeln | Saum mit Zwillingss-nadel | 1x1 Ripp-Kragen | Abreißbares Größenetikett



**BY054** | BY054 **Ladies' Acid Washed Cropped Tee**

100% Baumwolle  
XS, S, M, L, XL  
170 g/m<sup>2</sup> Build Your Brand

BERRY BLACK	DARKGREY WHITE	GREY BLACK	TEAL BLACK
-------------	----------------	------------	------------

Neutrales Größenlabel ohne Branding | Für Nackendruck geeignet | Überschnit-tene Schulter | Nackenband | Rippbündchen am Halsausschnitt | Doppelnähte am Saum | Normal geschnitten | Farbabweichungen sind möglich. Eine einheit-liche Lieferung kann nicht gewährleistet werden. Die Unterschiede in der Aus-führung stellen keinen Mangel dar.



**JT016** | JT016 **Women's Long Sleeve Cropped T**

50% Polyester / 25% Viskose / 25% Baumwolle (Heather Black: 40% Viskose / 40% Baumwolle / 20% Polyester)  
XS, S, M, L, XL  
160 g/m<sup>2</sup> Just Ts

DUSTY PINK	HEATHER BLACK	SOLID WHITE
------------	---------------	-------------

Verkürzter Damenschnitt mit Seitennähten | Lange Ärmel mit Manschette | Nur mit Größenetikett | Triblend-Material | Gerippter Rundhalsausschnitt mit Band im Nacken | Ärmel und unterer Saum mit Zwillingss-nadelstich-Detail





**SOL'S**  
the fair spirit



L140 | 11190

## Raglan T-Shirt Funky 150

100% Baumwolle (Heather Grey: 85% Baumwolle / 15% Viskose)

S, M, L, XL, XXL, 3XL

150 g/m<sup>2</sup>

SOL'S

BLACK/GREY MELANGE	BLACK/RED
BURGUNDY/GREY MELANGE	GOLD/KELLY GREEN
ROYAL BLUE/GREY MELANGE	WHITE/ATOLL BLUE
WHITE/BLACK	WHITE/NAVY
WHITE/ORANGE	WHITE/RED
WHITE/ROYAL BLUE	

Raglan-Ärmel | Geschnitten und genäht | Halbgekämmte Ringspun-Baumwolle



**SOL'S**  
the fair spirit



L195 | 11195

## Women's Raglan Colour-T Milky

100% Baumwolle (Grey Melange: 85% Baumwolle / 15% Viskose)

S, M, L, XL, XXL

150 g/m<sup>2</sup>

SOL'S

BLACK/RED	BURGUNDY/GREY MELANGE
GOLD/KELLY GREEN	ROYAL BLUE/GREY MELANGE
WHITE/ATOLL BLUE	WHITE/BLACK
WHITE/NAVY	WHITE/ORANGE
WHITE/RED	WHITE/ROYAL BLUE

Verstärkendes Nackenband | Ripp-Kragen mit Elasthan-Anteil | Raglan-Ärmel | Geschnitten und genäht | Halbgekämmte Ringspun-Baumwolle



**BEST SELLER**



BY007 | BY007

## Raglan Contrast Tee

100% Baumwolle (Grey: 90% Baumwolle / 10% Viskose), (Charcoal: 60% Baumwolle / 40% Polyester)

S, M, L, XL, XXL, 3XL, 4XL, 5XL

140 g/m<sup>2</sup>

Build Your Brand

S, M, L, XL, XXL, 3XL, 4XL, 5XL	
BLACK/CHARCOAL (HEATHER)	CHARCOAL (HEATHER)/BLACK
WHITE/BLACK	
S, M, L, XL, XXL	
WHITE/RED	

Single-Jersey | Neutrales Größenlabel ohne Branding, für Nackendruck geeignet | Raglan-Ärmel



BCTU020 | TU020

## T-Shirt Base-Ball

100% Baumwolle

S, M, L, XL, XXL

185 g/m<sup>2</sup>

B&C

WHITE/NAVY	WHITE/RED
------------	-----------

100% einlaufvorbehandelte, ringgesponnene Baumwolle | Nackenband | Kontrastfarbener Kragen | Raglan-Ärmel | Exact-Rundhalsausschnitt, doppelt gelegt | Kragen in 1x1 Ripp-Strick mit Elasthan | Doppelte Steppnaht an Bund und Ärmeln | Seitennähte | B&C Collection ist Mitglied der FairWear Foundation

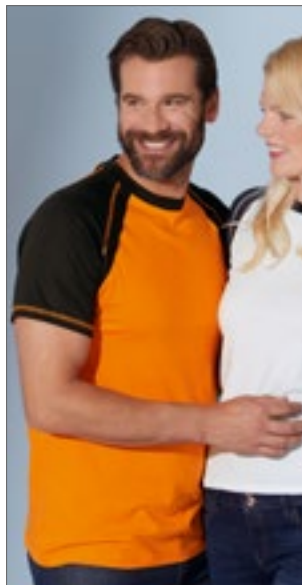

JN010 | JN010

## Men's Raglan-T

100% Baumwolle

S, M, L, XL, XXL, 3XL

160 g/m<sup>2</sup>

James+Nicholson

BLACK/RED	ORANGE/BLACK
RED/NAVY	WHITE/BLACK
WHITE/NAVY	WHITE/RED
WHITE/ROYAL	YELLOW/FROG

T-Shirt in sportlicher, zweifarbiger Optik | Hochwertiger Single-Jersey | Gekämmte, ringgesponnene Baumwolle | Raglan-Ärmel und Halsbündchen in Kontrastfarbe | Doppelnäht und Flatlocknähte an Ärmeln | Nackenband

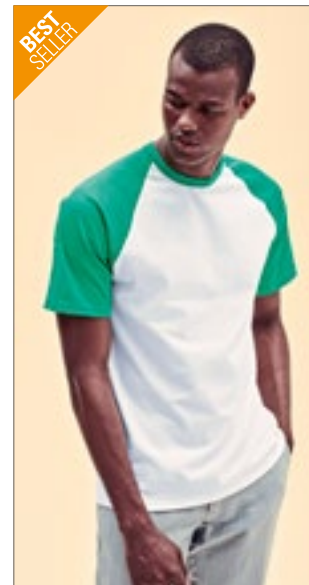

**BEST SELLER**



F295 | 61-026-0

## Short Sleeve Baseball T

100% Baumwolle

S, M, L, XL, XXL, 3XL

165 g/m<sup>2</sup> (White: 160 g/m<sup>2</sup>)

Fruit of the Loom

SUNFLOWER/KELLY GREEN	WHITE/BLACK
WHITE/DEEP NAVY	WHITE/HEATHER GREY
WHITE/KELLY GREEN	WHITE/RED
WHITE/ROYAL BLUE	

Kragen in Kontrastfarbe aus Baumwolle/Lycra® Ripp | Höhere Maschendichte für verbesserte Bedruckbarkeit | Doppelnäht an Halsausschnitt, Ärmeln und Bund

# FASHION T-SHIRTS (BASEBALL)

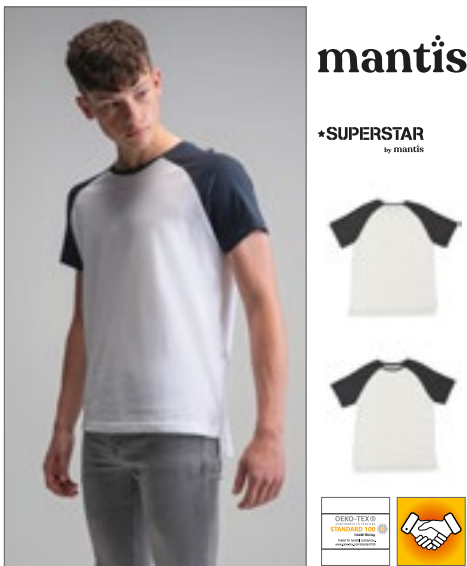

**mantis**

\*SUPERSTAR  
by mantis



P178 | M178

## Superstar Short Sleeve Baseball T

100% Baumwolle (Charcoal Grey Melange/Black: 75% Baumwolle / 25% Polyester), (Washed White/Charcoal Grey Melange: 85% Baumwolle / 15% Polyester)

S, M, L, XL  
150 g/m<sup>2</sup>

Mantis

CHARCOAL GREY MELANGE/BLACK	PURE WHITE/DARK NAVY
WASHED WHITE/CHARCOAL GREY MELANGE	

Zertifizierung als Bio-Baumwolle in Arbeit | Klassische Passform | Weiche Peach Finish-Oberfläche | Gerader Bund mit lang geschnittener Rückenpartie und Seitenschlitzen | Kontrastfarbene Raglan-Ärmel | Abreißetikett



BY022 | BY022

## Ladies' 3/4 Contrast Raglan Tee

100% Baumwolle (Heather Grey: 90% Baumwolle / 10% Viskose), (Charcoal: 60% Baumwolle / 40% Polyester)

XS, S, M, L, XL, XXL, 3XL, 4XL, 5XL  
140 g/m<sup>2</sup>

Build Your Brand

CHARCOAL (HEATHER)/BLACK	WHITE/BLACK
WHITE/HEATHER GREY	WHITE/RED

Leichter Single-Jersey | Neutrales Größenlabel ohne Branding, für Neckendruck geeignet | Lang geschnitten | 3/4 Raglan-Ärmel | Doppelnähte am Saum | Nackenband | Ripp-Bündchen am Halsausschnitt | Abgerundeter Saum



NL NEXT LEVEL APPAREL



NX3650 | 3650

## Cotton Raglan T-Shirt

100% Baumwolle (Heather Grey: 90% Baumwolle / 10% Polyester)

XS, S, M, L, XL, XXL  
145 g/m<sup>2</sup>

Next Level Apparel

ANTIQUE GOLD/BLACK	BLACK/BLACK
BLACK/HEATHER GREY	BLACK/WHITE
FOREST GREEN/NATURAL	MAROON/NATURAL
WARM GREY/BLACK	

Feine Jerseyware | 100% gekämmte, ringgesponnene Baumwolle | Rundhalsausschnitt | Eingefasster 1x1 Feinripp-Kragen | Raglan-Ärmel und eingefasster Ausschnitt farblich abgesetzt | Mit Seitennaht | Abreißetikett



promodoro



E1060 | 1060

## Men's Raglan T

100% Baumwolle  
XS, S, M, L, XL, XXL  
180 g/m<sup>2</sup>

Promodoro

BLACK/CHARCOAL (SOLID)	BLACK/GOLD	BLACK/RED
BLACK/WHITE	WHITE/BLACK	WHITE/NAVY
WHITE/RED		

Ärmel und Krageneinfassung in Kontrastfarbe | Single-Jersey | Viertelarm-Raglan-Shirt | Gekämmte Baumwolle



BELLA+CANVAS



CV3200 | 3200

## Unisex 3/4 Sleeve Baseball T-Shirt

52% Baumwolle / 48% Polyester (Triblend Farben: 50% Polyester / 25% Baumwolle / 25% Viskose)

XS, S, M, L, XL, XXL  
135 g/m<sup>2</sup>

Canvas

BLACK/DEEP HEATHER	BLACK/TRUE ROYAL	BLACK/WHITE
GREY/NAVY TRIBLEND (HEATHER)	GREY/RED TRIBLEND (HEATHER)	WHITE/FLECK TRL (HEATHER)/CHARCOAL-BLACK TRL (HEATHER)
WHITE/ASPHALT (SOLID)	WHITE/BLACK	WHITE/DARK GREY
WHITE/DEEP HEATHER	WHITE/DENIM TRIBLEND (HEATHER)	WHITE/KELLY
WHITE/MAROON	WHITE/NAVY	WHITE/RED
WHITE/TRUE ROYAL		

Kontrastfarbene Raglan-Ärmel | Gekämmte Ringspun-Baumwolle | Mit Seitennaht | Für den Einzelhandel geeignet | Unisex



**L02942** | 02942 **Men's Funky Long Sleeve T-Shirt**

100% Baumwolle  
**S, M, L, XL, XXL, 3XL**  
 150 g/m<sup>2</sup> SOL'S

WHITE/BURGUNDY	WHITE/DEEP BLACK	WHITE/FRENCH NAVY
WHITE/RED	WHITE/ROYAL BLUE	

Jersey 150; 100% halbgekämmte, ringgesponnene Baumwolle | Elasthan-Ripp-Kragen | 2-farbig | Geschnitten und genäht | Raglan-Ärmel | Abgerundeter Saum | Kein Label

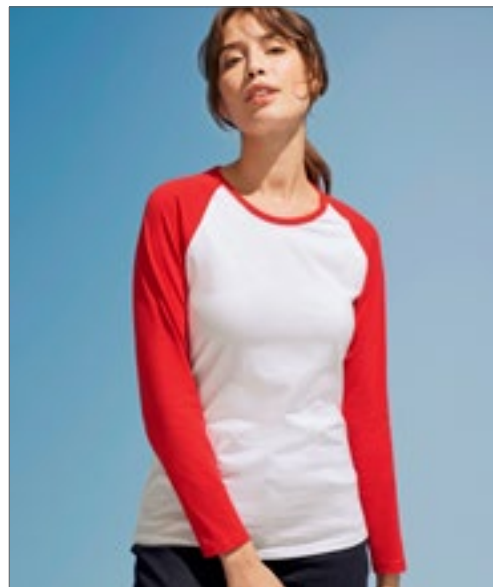

**L02943** | 02943 **Women's Milky Long Sleeve T-Shirt**

100% Baumwolle  
**S, M, L, XL, XXL**  
 150 g/m<sup>2</sup> SOL'S

WHITE/BURGUNDY	WHITE/DEEP BLACK	WHITE/FRENCH NAVY
WHITE/RED	WHITE/ROYAL BLUE	

Jersey 150, 100% halbgekämmte Ringspun-Baumwolle | Elasthan-Ripp-Kragen | 2-farbig | Geschnitten und genäht | Raglan-Ärmel | Abgerundeter Saum | Kein Label



**E3490** | 3490 **Men's Baseball-T Long Sleeve**

100% Baumwolle  
**M, L, XL, XXL**  
 205 g/m<sup>2</sup> Promodoro

WHITE/BLACK	WHITE/FIRE RED
WHITE/NAVY	

Raglan-Langarm-Shirt | Heavy-Jersey | Gekämmte Baumwolle



**SFM271** | SF271 **Men's Long Sleeved Baseball T**

100% Baumwolle (Heather Grey: 85% Baumwolle / 15% Viskose)  
**XS, S, M, L, XL, XXL**  
 140 g/m<sup>2</sup> SF Men

HEATHER GREY/BLACK	HEATHER GREY/ROYAL
OXFORD NAVY/HEATHER GREY	WHITE/HEATHER GREY
WHITE/OXFORD NAVY	WHITE/RED

Kontrastfarbene Raglan-Ärmel und Ripp-Rundhals-ausschnitt mit Nackenband | Lang geschnitten | Runder Saum mit Doppelnaht | Heraustrennbares Label für einfaches Umlabeln



**SF271** | SK271 **Women's Long Sleeved Baseball T**

100% Baumwolle (Heather Grey: 85% Baumwolle / 15% Viskose)  
**XS, S, M, L, XL**  
 140 g/m<sup>2</sup> SF Women

HEATHER GREY/BLACK	HEATHER GREY/ROYAL
WHITE/HEATHER GREY	WHITE/HOT PINK
WHITE/OXFORD NAVY	WHITE/RED

Kontrastfarbene Raglan-Ärmel und Ripp-Rundhals-ausschnitt mit Nackenband | Langer Schnitt mit geformten Seitennähten | Runder Saum mit Doppelnaht | Entferntbares SF (Skinfit) Label



## mantis

\*SUPERSTAR  
by mantis



NEW  
COLOUR

### P88 | M88 Unisex Superstar Baseball T

100% Baumwolle (Charcoal Grey Melange: 85% Baumwolle / 15% Polyester), (Heather Grey Melange: 96% Baumwolle / 4% Viskose)

XS, S, M, L, XL, XXL

150 g/m<sup>2</sup>

Mantis

BLACK/CHARCOAL GREY MELANGE	HEATHER GREY MELANGE/SWISS NAVY	PURE WHITE/DARK NAVY
PURE WHITE/SOFT PINK	WASHED WHITE/WARM RED	WHITE/BLACK

Zertifizierung als Bio-Baumwolle in Arbeit | Weicher Single-Jersey mit Peach Finish („Pfirsichhaut-Effekt“) | 3/4 Arm | Kontrastfarbene Raglan-Ärmel | Kontrastfarbener Ripp-Halsausschnitt | Nackenband für Formbeständigkeit | Abgerundeter Saum mit kontrastfarbener Overlock-Naht | Kann Unisex getragen werden | Abreißbares Nackenlabel



NL NEXT LEVEL APPAREL



### NX6051 | 6051 Unisex Tri-Blend 3/4 Sleeve Raglan Tee

50% Polyester / 25% Baumwolle / 25% Viskose

XS, S, M, L, XL, XXL, 3XL

145 g/m<sup>2</sup>

Next Level Apparel

ENVY (TRI.)/HEATHER WHITE (TRI.)	ENVY (TRI.)/PREMIUM HEATHER (TRI.)	INDIGO (TRI.)/HEATHER WHITE (TRI.)
PREMIUM HEATHER (TRI.)/HEATHER WHITE (TRI.)	PREMIUM HEATHER (TRI.)/VINTAGE BLACK (TRI.)	TAHITI BLUE (TRI.)/HEATHER WHITE (TRI.)
VINTAGE BLACK (TRI.)/HEATHER WHITE (TRI.)	VINTAGE BLACK (TRI.)/PREMIUM HEATHER (TRI.)	VINTAGE NAVY (TRI.)/PREMIUM HEATHER (TRI.)
VINTAGE PINK (TRI.)/HEATHER WHITE (TRI.)	VINTAGE PURPLE (TRI.)/HEATHER WHITE (TRI.)	VINTAGE RED (TRI.)/HEATHER WHITE (TRI.)
VINTAGE RED (TRI.)/PREMIUM HEATHER (TRI.)	VINTAGE ROYAL (TRI.)/HEATHER WHITE (TRI.)	VINTAGE ROYAL (TRI.)/PREMIUM HEATHER (TRI.)

Triblend-Jersey | 50 % Polyester/25 % gekämmte Ringspun-Baumwolle/25 % Viskose | Rundhalsausschnitt | Eingesetzter 1x1-Feinripp-Kragen aus Triblend-Gewebe | Satin-Label

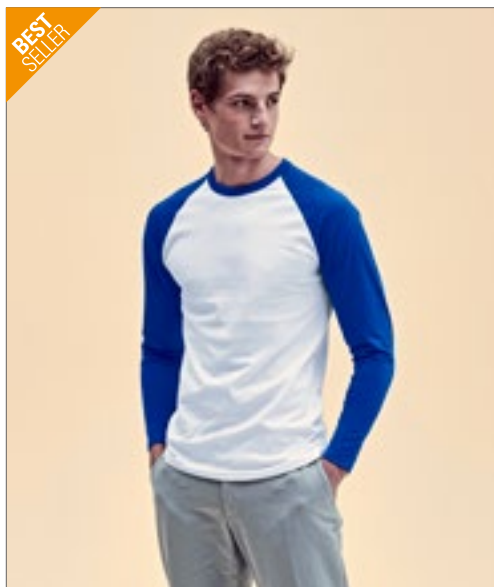

BEST SELLER



FRUIT OF THE LOOM®



### F296 | 61-028-0 Long Sleeve Baseball T

100% Baumwolle

S, M, L, XL, XXL, 3XL

165 g/m<sup>2</sup> (White: 160 g/m<sup>2</sup>)

Fruit of the Loom

WHITE/BLACK	WHITE/DEEP NAVY	WHITE/RED
WHITE/ROYAL BLUE		



TEE JAYS®



### TJ5072 | 5072 Men's Baseball Tee

100% Baumwolle (Heather: 85% Baumwolle / 15% Viskose)

S, M, L, XL, XXL, 3XL

185 g/m<sup>2</sup>

Tee Jays

HEATHER/BLACK	HEATHER/NAVY	WHITE/BLACK
WHITE/NAVY		

Kragen in Kontrastfarbe aus Baumwolle/Lycra® Ripp | Höhere Maschendichte für verbesserte Bedruckbarkeit | Doppelnäht an Halsausschnitt, Ärmeln und Bund

100% gekämmte Baumwolle | Leicht taillierter Schnitt | Langfaserige Baumwolle | Doppelt einlaufvorbehandelt | Kragen aus Hauptmaterial | Raglan-Ärmel

NEW

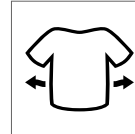

**BY189** | BY189 **Acid Washed Heavy Oversize Tee**

100% Baumwolle  
XS, S, M, L, XL, XXL, 3XL, 4XL, 5XL  
240 g/m<sup>2</sup>

Build Your Brand

ASPHALT    BLACK    DARK KHAKI

Single Jersey | Oversized fit | Gerippter Rundhalsausschnitt |  
Überschnittene Schultern | Acid Waschung



**BY053** | BY053 **Ladies' Acid Washed Extended Shoulder Tee**

100% Baumwolle  
XS, S, M, L, XL, XXL, 3XL, 4XL, 5XL  
170 g/m<sup>2</sup>

Build Your Brand

ASPHALT    BERRY BLACK    BLACK  
DARK KHAKI    DARKGREY WHITE    GREY BLACK  
INDIGO WHITE    TEAL BLACK

Neutrales Größenlabel ohne Branding | Für Neckendruck geeig-  
net | Überschnittene Schulter | Weiter Halsausschnitt | Ribpbünd-  
chen am Halsausschnitt | Umgeschlagene Ärmelabschlüsse |  
Doppelnähte am Saum | Weit geschnitten | Farbabweichungen  
sind möglich. Eine einheitliche Lieferung kann nicht gewährleis-  
tet werden. Die Unterschiede in der Ausführung stellen keinen  
Mangel dar.

# FASHION T-SHIRTS (CONTRAST & RINGER)



**BY070** | BY070 **Acid Washed Tee**

100% Baumwolle  
S, M, L, XL, XXL, 3XL, 4XL, 5XL  
170 g/m<sup>2</sup> Build Your Brand

BERRY BLACK	DARKGREY WHITE	GREY BLACK
INDIGO WHITE	TEAL BLACK	

Neutrales Größenlabel ohne Branding | Für Nackendruck geeignet | Set-In Ärmel | Nackenband | Rippbündchen am Halsausschnitt | Doppelnähte am Saum | Normal geschnitten | Farbabweichungen sind möglich. Eine einheitliche Lieferung kann nicht gewährleistet werden. Die Unterschiede in der Ausführung stellen keinen Mangel dar.



**BY190** | BY190 **Acid Washed Round Neck Tee**

100% Baumwolle  
XS, S, M, L, XL, XXL, 3XL, 4XL, 5XL  
180 g/m<sup>2</sup> Build Your Brand

ASPHALT	BLACK	DARK KHAKI
---------	-------	------------

Single Jersey | Regular fit | Gerippter Rundhalsausschnitt | Acid Waschung



**BY072** | BY072 **Spray Dye Tee**

100% Baumwolle  
S, M, L, XL, XXL  
180 g/m<sup>2</sup> Build Your Brand

BURGUNDY (SPRAY DYE)	DARKGREY (SPRAY DYE)	OLIVE (SPRAY DYE)
----------------------	----------------------	-------------------

Neutrales Größenlabel ohne Branding | Für Nackendruck geeignet | Set-In Ärmel | Nackenband | Rippbündchen am Halsausschnitt | Doppelnähte am Saum | Normal geschnitten | Farbabweichungen sind möglich. Eine einheitliche Lieferung kann nicht gewährleistet werden. Die Unterschiede in der Ausführung stellen keinen Mangel dar.

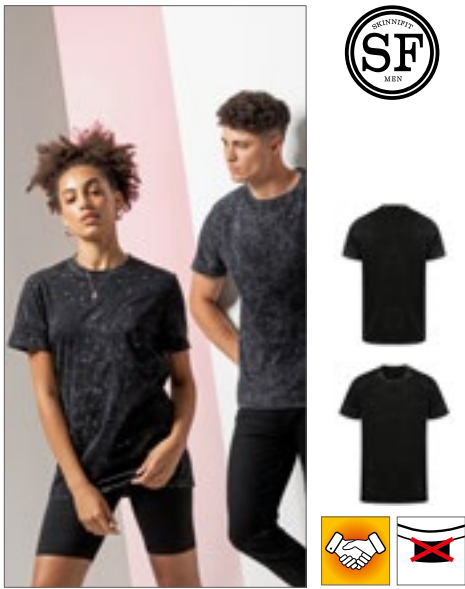

**SFM203** | SF203 **Unisex Washed Band T**

100% Baumwolle  
XXS, XS, S, M, L, XL, XXL  
160 g/m<sup>2</sup> SF Men

WASHED BLACK
--------------

Abreißetikett für einfaches Rebranding | Unisex-T-Shirt mit Rundhalsausschnitt im Washed-Look | Gerippter Ausschnitt mit Stretch | Durchgehendes Schulterband | Doppelnähte an Ausschnitt und Saum | Durch die verwaschene Optik ist jedes Kleidungsstück ein Unikat | Optik kann sich nach Waschung weiter ändern und den Stil so zusätzlich prägen | Markante verwaschene Optik



**JT022** | JT022 **Tie-Dye T**

100% Baumwolle  
XS, S, M, L, XL, XXL  
140 g/m<sup>2</sup> Just Ts

BLUE CLOUD	GREY PINK MARBLE	PASTEL SUNSET DIP
TIE-DYE SWIRL		

Gekämmte Ringspun-Baumwolle | Moderne Passform mit Seitennähten | Kurze Ärmel | Tie-Dye-Design | Jedes Kleidungsstück ist ein Unikat | Nur mit Größenetikett | Unisex | Nackenband | Gerippter Rundhalsausschnitt | Ärmel und unterer Saum mit Zwillingsnadelstich-Detail



**NE81003** | O81003 **Ladies' Loose Fit T-Shirt**

100% Baumwolle  
XS, S, M, L, XL, XXL  
155 g/m<sup>2</sup> Neutral

BLACK	BORDEAUX	NAVY
RED	SPORT GREY	WHITE
WHITE - NAVY (STRIPED)		

Fairtrade-zertifizierte Baumwolle | Zertifizierte, gekämmte Bio-Baumwolle | Single-Jersey Strick | Lockere Passform | Kurze Ärmel | Tiefer Rundhalsausschnitt | Nackenband innen



**SOL'S**  
the fair spirit



**L01398** | 01398

### Men's Round Neck Striped T-Shirt Miles

100% Baumwolle (Ash/Lemon: 98% Baumwolle / 2% Viskose)

**S, M, L, XL, XXL, 3XL**

150 g/m<sup>2</sup>

SOL'S



Chambray-Details im Kragen | Kurze Ärmel | Passgenauer Schnitt | Geschnitten und genäht



**SOL'S**  
the fair spirit



**L01399** | 01399

### Women's Round Neck Striped T-Shirt Miles

100% Baumwolle (Ash/Lemon: 98% Baumwolle / 2% Viskose)

**XS, S, M, L, XL, XXL**

150 g/m<sup>2</sup>

SOL'S



Chambray-Details im Kragen | Kurze Ärmel | Geschnitten und genäht



**BY073** | BY073

### Stripe Tee

100% Baumwolle

**S, M, L, XL, XXL**

180 g/m<sup>2</sup>

Build Your Brand

BLACK/WHITE

Neutrales Größenlabel ohne Branding | Für Nackendruck geeignet | Set-In-Ärmel | Nackenband | Rippbündchen am Halsausschnitt | Doppelnähte am Saum | Normal geschnitten



BEST SELLER

**mantis**



**P109s** | M109S

### Men's Stripy T

100% Baumwolle

**S, M, L, XL**

150 g/m<sup>2</sup>

Mantis



Zertifizierung als Bio-Baumwolle in Arbeit, ringgesponnen und gekämmt | Ultraweicher Single-Jersey | Garngefärbte Streifen, 2 cm x 2 cm | Ausschnitt aus schmalen Feinripp | Verstärktes Nackenband | Neutrales Größenetikett im Nacken

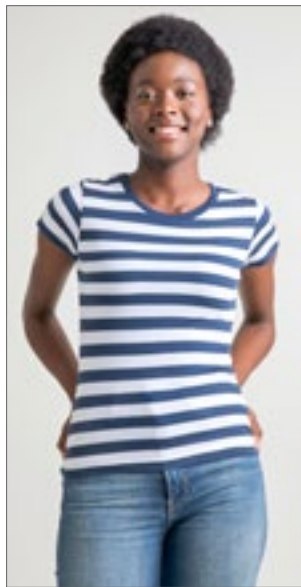

**mantis**



**P110s** | M110S

### Women's Stripy T

100% Baumwolle

**S, M, L, XL**

150 g/m<sup>2</sup>

Mantis



Zertifizierung als Bio-Baumwolle in Arbeit, ringgesponnen und gekämmt | Ultraweicher Single-Jersey | Garngefärbte Streifen, 2 cm x 2 cm | Ausschnitt aus schmalen Feinripp | Verstärktes Nackenband | Flügelärmel | Neutrales Größenetikett im Nacken



BEST SELLER

**mantis**

**one**  
by mantis



**P136** | M136

### Unisex One Breton Top

100% Baumwolle

**XS, S, M, L, XL, XXL**

200 g/m<sup>2</sup>

Mantis



Zertifizierung als Bio-Baumwolle in Arbeit | Unisex | Tief angesetzte Ärmel | 0,8 und 1,6 cm breite, garngefärbte Streifen | Seitenschlitze | Länger geschnittener Rücken | Weiche und dehnbare Qualität | Abreißetikett



**L03099** | 03099 **Men's Long Sleeve Striped T-Shirt Matelot**

100% Baumwolle  
**S, M, L, XL, XXL, 3XL**  
160 g/m<sup>2</sup> SOL'S



160 Jersey | 100 % gekämmte Ringspun-Baumwolle | Enzymbehandlung für besondere Weichheit | Rundhalsausschnitt | Passgenauer Schnitt | Geschnitten und genäht | Platzierte Streifen

**L03100** | 03100 **Women's Long Sleeve Striped T-Shirt Matelot**

100% Baumwolle  
**S, M, L, XL, XXL**  
160 g/m<sup>2</sup> SOL'S



160 Jersey | 100 % gekämmte Ringspun-Baumwolle | Enzymbehandlung für besondere Weichheit | Rundhalsausschnitt | Geschnitten und genäht | Platzierte Streifen



**L01402** | 01402 **Men's Long Sleeve Striped T-Shirt Marine**

100% Baumwolle  
**S, M, L, XL, XXL, 3XL**  
150 g/m<sup>2</sup> SOL'S



Rundhalsausschnitt | Passgenauer Schnitt | Geschnitten und genäht | Chambray-Details an Kragen und Seitenschlitzen

**L01403** | 01403 **Women's Long Sleeve Striped T-Shirt Marine**

100% Baumwolle  
**XS, S, M, L, XL, XXL**  
150 g/m<sup>2</sup> SOL'S



Rundhalsausschnitt | Geschnitten und genäht | Chambray-Details an Kragen und Seitenschlitzen



**L134** | 01187 **Women's Camo T-Shirt**

100% Baumwolle  
**S, M, L, XL, XXL**  
150 g/m<sup>2</sup> SOL'S



Ringgesponnene, halbgekämmte Baumwolle | Kurze Ärmel | Geschnitten und genäht

**L133** | 01188 **Men's Camo T-Shirt**

100% Baumwolle  
**S, M, L, XL, XXL**  
150 g/m<sup>2</sup> SOL'S



Ringgesponnene, halbgekämmte Baumwolle | Kurze Ärmel | Geschnitten und genäht





**SFM202** | SF202 **Unisex Striped T**

100% Baumwolle (Heather Grey/White:  
85% Baumwolle / 15% Viskose)

**XXS, XS, S, M, L, XL, XXL**

160 g/m<sup>2</sup>

SF Men



Abreibetikett für einfaches Rebranding | Unisex-Style, Normale Passform | Gerippter Rundhalsausschnitt, S / J-Nackenband hinten | Zwillingenadelstich | Nackenband in Single-Jersey-Qualität



**SFM204** | SF204 **Unisex Long Sleeved Striped T**

100% Baumwolle

**XXS, XS, S, M, L, XL, XXL**

160 g/m<sup>2</sup>

SF Men



Abreibetikett | Unisex-Style, Normale Passform | Halsausschnitt aus geripptem Stretch | Nackenband in Single-Jersey-Qualität | Zwillingenadelstich



**BY032** | BY032 **Stripe Jersey Tee**

100% Baumwolle

**S, M, L, XL, XXL, 3XL, 4XL, 5XL**

200 g/m<sup>2</sup>

Build Your Brand



Single-Jersey | Neutrales Größenlabel ohne Branding, für Nackendruck geeignet | Set-In-Ärmel | Schmales Halsbündchen | Modische, aufgesetzte Fischgrät-Doppelstreifen



**JT034** | JT034 **Camo T**

100% Baumwolle

**S, M, L, XL, XXL**

160g/m<sup>2</sup>

Just Ts



Moderner und stylischer Schnitt mit Seitennähten | Kurzärmelig | Größenetikett nur für einfaches Rebranding | Durchgehender Camouflage-Druck | Oberfläche ideal für Drucke oder Verzierungen | Nackenband | Gerippter Rundhalsausschnitt | Doppelnähte an Ärmeln und unterem Saum | Worldwide Responsible Accredited Production (WRAP)-zertifizierte Produktion



**BY112** | BY112 **Ladies' Camo Extended Shoulder Camo Tee**

60% Baumwolle / 40% Polyester

**XS, S, M, L, XL, XXL, 3XL, 4XL, 5XL**

140 g/m<sup>2</sup>

Build Your Brand



Langer Schnitt | Verkürzte Ärmel | Tonige Stichtings | Rundhalsausschnitt | Single-Jersey-Qualität aus Baumwolle



**BY033** | BY033 **Ladies' Mesh Stripe Tee**

100% Polyester

**XS, S, M, L, XL**

130 g/m<sup>2</sup>

Build Your Brand



Polyester-Mesh | Neutrales Größenlabel ohne Branding, für Nackendruck geeignet | Modischer Doppelstreifendruck an den Ärmeln | Set-In-Ärmel | Schmales Halsbündchen

# FASHION T-SHIRTS (CONTRAST & RINGER)



KUSTOM KIT®



**K519** | KK519 **Fashion Fit Tipped Tee**

65% Polyester / 35% Baumwolle  
XS, S, M, L, XL, XXL  
160 g/m<sup>2</sup>

Kustom Kit

BLACK/WHITE/GREY (SOLID)	BLACK/WHITE/RED	NAVY/WHITE/LIGHT BLUE
WHITE/RED/ROYAL		

Umgeschlagener, 1x1 gerippter Kragen und Ärmelbündchen in Kontrastfarbe abgesetzt | Halseinfassung aus dem gleichen Stoff wie Hauptstoff | Abgesteppter, vorderer Halsbesatz | Saum mit Zwillingsnadelstich | Kustom Kit® – Abreißetikett am Nacken



KUSTOM KIT®



**K508** | KK508 **Fashion Fit Ringer Tee**

65% Polyester / 35% Baumwolle  
XS, S, M, L, XL, XXL  
160 g/m<sup>2</sup>

Kustom Kit

BLACK/WHITE	LIGHT GREY MARL/BLACK	NAVY/WHITE
RED/WHITE	WHITE/BLACK	

Ringgesponnene, gekämmte Baumwolle | 1x1 gerippter, gefalteter Kragen und Ärmelabschluss in Kontrastfarbe | Einfarbiger Eigenmaterial-Nackenband und Schultergurt | Saum mit Zwillingsnadel | Kustom Kit® – Abreißetikett am Nacken



SOL'S  
the fair spirit

**L03108** | 03108 **Men's Short Sleeve T-Shirt Rainbow**

100% Baumwolle  
S, M, L, XL, XXL, 3XL, 4XL  
155 g/m<sup>2</sup>

SOL'S

DEEP BLACK/MULTICOLORE	FRENCH NAVY/ROYAL BLUE (STRIPED)
ROYAL BLUE/KELLY GREEN (STRIPED)	WHITE/KELLY GREEN (STRIPED)
WHITE/MULTICOLORE	WHITE/ROYAL BLUE (STRIPED)

155 Jersey | 100% halbgekämmte, ringgesponnene Baumwolle | 1x1 gerippter Rundhalsausschnitt | Röhrenförmiger Schnitt | Kurze Ärmel | 1x1 gerippte Ärmelabschlüsse mit Kontraststreifen | Nackenband | Angepasste Passform



**L03109** | 03109 **Women's Short Sleeve T-Shirt Rainbow**

100% Baumwolle  
S, M, L, XL, XXL, 3XL  
155 g/m<sup>2</sup>

SOL'S

DEEP BLACK/MULTICOLORE	FRENCH NAVY/ROYAL BLUE (STRIPED)
ROYAL BLUE/KELLY GREEN (STRIPED)	WHITE/KELLY GREEN (STRIPED)
WHITE/MULTICOLORE	WHITE/ROYAL BLUE (STRIPED)

155 Jersey | 100% halbgekämmte, ringgesponnene Baumwolle | 1x1 gerippter Rundhalsausschnitt | Röhrenförmiger Schnitt | Kurze Ärmel | 1x1 gerippte Ärmelabschlüsse mit Kontraststreifen | Nackenband





**E3070** | 3070 **Men's Contrast-T**

100% Baumwolle  
S, M, L, XL, XXL  
180 g/m<sup>2</sup>  
Promodoro

BLACK/FIRE RED	BLACK/WHITE	FIRE RED/WHITE
ROYAL/WHITE	WHITE/BLACK	WHITE/NAVY
WHITE/RED		

Farbig abgesetzte Bündchen an Hals und Ärmeln | Single-Jersey | Gekämmte Baumwolle

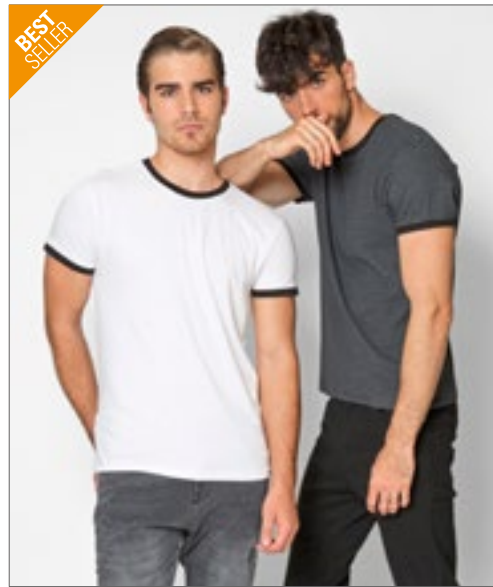

**NH351** | BOSTON **T-Shirt Boston**

100% Baumwolle  
S, M, L, XL, XXL  
165 g/m<sup>2</sup>  
Nath

BLACK/DARK GREY (STRIPED)	BLACK/WHITE	CHOCOLATE/SKY
DEEP BLUE/BURGUNDY	GREY MELANGE/WHITE	IRELAND GREEN/WHITE
NAVY/WHITE	PINK/CHOCOLATE	PISTACHIO/WHITE
RED/WHITE	RED/YELLOW	ROYAL/WHITE
SKY/WHITE	WHITE/BLACK	WHITE/GREY (STRIPED)
WHITE/IRELAND GREEN	WHITE/NAVY (STRIPED)	WHITE/RED
WHITE/ROYAL	YELLOW/BLACK	

Halbgekämmte Baumwolle | Trendiges T-Shirt mit kontrastfarbenen Akzenten | Schmäler Ripp-Kragen und -Ärmelbündchen in Kontrastfarbe | Seitennähte | Körperbetonter Schnitt

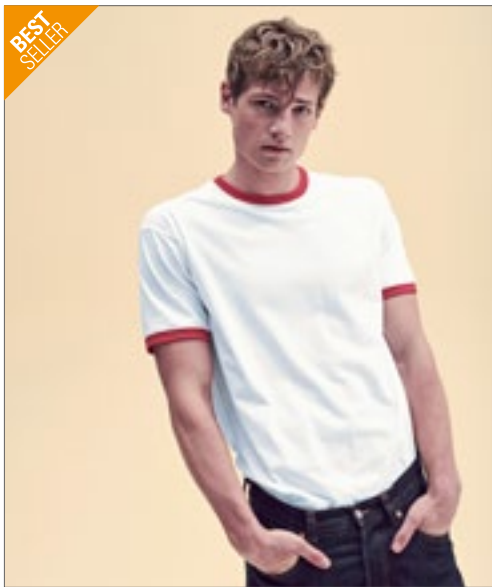

**F159** | 61-168-0 **Ringer Tee**

100% Baumwolle  
S, M, L, XL, XXL, 3XL  
165 g/m<sup>2</sup> (White: 160 g/m<sup>2</sup>)  
Fruit of the Loom

BLACK/WHITE	NAVY/WHITE	RED/WHITE
ROYAL BLUE/WHITE	SUNFLOWER/KELLY GREEN	WHITE/BLACK
WHITE/NAVY	WHITE/RED	WHITE/ROYAL BLUE

Rundhalsausschnitt mit Baumwolle/Lycra® Ripp | Gleichfarbiges Nackenband | Höhere Maschendichte für verbesserte Bedruckbarkeit



**NX3604** | 3604 **Men's Ringer T-Shirt**

100% Baumwolle (Heather Grey: 90% Baumwolle / 10% Polyester)  
XS, S, M, L, XL, XXL  
145 g/m<sup>2</sup>  
Next Level Apparel

HEATHER GREY/BLACK	NATURAL/BLACK	NATURAL/FOREST GREEN
NATURAL/MAROON	NATURAL/MIDNIGHT NAVY	WHITE/BLACK

Feine Jerseyware | 100% gekämmte Ringspun-Baumwolle | Rundhalsausschnitt | Kontrastfarbene 1x1 Feinripp-Einfassung an Ausschnitt und Ärmelbündchen | Mit Seitennaht | Abreißetikett



**mantis**

**\*SUPERSTAR**  
by mantis



**P175** | M175

**Superstar Retro Ringer**

100% Baumwolle (Black/Charcoal Melange: 94% Baumwolle / 6% Polyester),  
(Heather Grey/Swiss Navy: 91% Baumwolle / 9% Viskose)

**S, M, L, XL**  
150 g/m<sup>2</sup>

Mantis

BLACK/CHARCOAL GREY MELANGE | HEATHER GREY MELANGE/SWISS NAVY | WASHED WHITE/WARM RED

Zertifizierung als Bio-Baumwolle in Arbeit | Weicher Jersey-Stoff mit Peach-Finish | Breite, kontrastfarbene Einfassungen an Hals und Ärmelenden | Abreiß-etikett



**TEE JAYS**



**TJ5070** | 5070

**Men's Ringer Tee**

100% Baumwolle (Melange: 50% Baumwolle / 50% Polyester)  
**S, M, L, XL, XXL, 3XL**

160 g/m<sup>2</sup>

Tee Jays

BLACK MELANGE/BLACK | DARK GREY (SOLID)/WHITE | DENIM MELANGE/NAVY  
LIGHT BLUE/NAVY | NAVY/WHITE | WHITE/NAVY

100% gekämmte Baumwolle | Leicht taillierter Schnitt | Langfaserige Baumwolle | Doppelt einlaufvorbehandelt | Schmäler Halsausschnitt mit Elasthan



**SFM253** | SF253

**Unisex Contrast T**

100% Baumwolle  
**XXS, XS, S, M, L, XL, XXL**  
140 g/m<sup>2</sup>

SF Men

BLACK/WHITE | WHITE/BLACK

100% Baumwolle, Single-Jersey | Abreißetikett | Unisex Kurzarm-T-Shirt | Normale Passform | Eingesetzte Ärmel | Kontrastierende Blende an den Seitennähten | Weicher, dehnbarer, gerippter 1x1-Ausschnitt mit Single-Jersey-Nackenband | Säume mit Zwillingsnadelstich | Weißes Polyester-Band eignet sich für Sublimationsdruck



**Just Ts**  
RWD



**JT110** | JT110

**Colour Block T**

100% Baumwolle  
**S, M, L, XL, XXL**  
140 g/m<sup>2</sup>

Just Ts

BLACK/AZURE BLUE | BLACK/MANGO TANGO | WHITE/BLACK  
WHITE/NAVY

Gekämmte Ringspun-Baumwolle | Moderne Passform mit Kontrastblenden | Kurze Ärmel | Nur Größenetikett für einfaches Rebranding – Schwarz mit Farbcodierung für Unisex | Oberfläche für Druck oder Stickerei geeignet | Nackenband | Gerippter Rundhalsausschnitt | Ärmel und unterer Saum mit Zwillingsnadelstich-Detail | Seitennähte



**S9430** | ST9430 **Shawn Henley T-Shirt**  
 100% Baumwolle  
**S, M, L, XL, XXL**  
 140 g/m<sup>2</sup> Stedman®

BLACK OPAL  SLATE GREY (SOLID)  WHITE

Ringspinn-Baumwolle aus Slub-Garn | Single-Jersey | Breite Knopfleiste | Ripp-Kragen | Vordere Passe | Zickzack-Stiche an Nähten | Drei Metallknöpfe (nickelfrei) | Nackenband | Seitennähte | Kleines Größenetikett im Nacken | Pflegeetikett in der Seitennaht | Waschbar bei 40 °C



**S9460** | ST9460 **Shawn Henley Long Sleeve**  
 100% Baumwolle  
**S, M, L, XL, XXL**  
 140 g/m<sup>2</sup> Stedman®

BLACK OPAL  WHITE

Weiche Baumwolle aus Slub-Garn mit individueller Knötchenstruktur | Drei Metallknöpfe (nickelfrei) | Breite Knopfleiste | Zickzack-Stiche an Nähten | Nackenband | Ripp-Kragen | Vordere Passe | Kleines Größenetikett im Nacken | Pflegeetikett in der Seitennaht | Seitennähte | Waschbar bei 40°C



**S9530** | ST9530 **Sharon Henley T-Shirt Women**  
 100% Baumwolle  
**S, M, L, XL**  
 140 g/m<sup>2</sup> Stedman®

BLACK OPAL  WHITE

100% ringgesponnene Baumwolle | Slub Garn | Single-Jersey | Zickzack-Stiche an Nähten | Ripp-Kragen | Drei Metallknöpfe (nickelfrei) | Moderne, schmale Knopfleiste | Nackenband | Seitennähte | Kleines Größenetikett im Nacken | Pflegeetikett in der Seitennaht



**S9580** | ST9580 **Sharon Henley Long Sleeve Women**  
 100% Baumwolle  
**S, M, L, XL**  
 140 g/m<sup>2</sup> Stedman®

BLACK OPAL  WHITE

100% Ringspinn-Baumwolle | Slub Garn | Single-Jersey | Zickzack-Stiche an Nähten | Ripp-Kragen | Drei Metallknöpfe (nickelfrei) | Moderne, schmale Knopfleiste | Nackenband | Seitennähte | Kleines Größenetikett im Nacken | Pflegeetikett in der Seitennaht

# 03 Polo Shirts



<u>Baumwolle</u>	135-151
<u>Mischgewebe</u>	152-159
<u>Jersey</u>	160-161
<u>Stretch</u>	162-167
<u>Polyester</u>	168-170
<u>Langarm</u>	171-175
<u>Contrast</u>	176-185



**ELEVATE**



**EL38100** | 38100 **Liberty Short Sleeve Polo**

100% Baumwolle (Heather Grey: 95% Baumwolle / 5% Viskose), (Heather Charcoal: 60% Baumwolle / 40% Polyester)

**XS, S, M, L, XL, XXL, 3XL**  
160 g/m<sup>2</sup>

Elevate

BLACK	HEATHER CHARCOAL	HEATHER GREY
NAVY	RED	WHITE

1x1 Ripp-Strick-Kragen und Bund | 2-Knopfleiste mit gravierten Knöpfen | Doppelnaht an Kragen und Saum | Knopf Ton-in-Ton | Nackenband in Kontrastfarbe | Piqué-Strick aus 100 % Baumwolle | 160 g/m<sup>2</sup> | Ablösbares Label für Tragekomfort



**ELEVATE**



**EL38101** | 38101 **Ladies' Liberty Private Label Poloshirt**

100% Baumwolle (Heather Grey: 95% Baumwolle / 5% Viskose), (Heather Charcoal: 60% Baumwolle / 40% Polyester)

**XS, S, M, L, XL, XXL**  
160 g/m<sup>2</sup>

Elevate

BLACK	HEATHER CHARCOAL	HEATHER GREY
NAVY	RED	WHITE

1x1 Ripp-Strick-Kragen und Bund | Doppelnaht an Kragen und Saum | 3-Knopfleiste | Knöpfe Ton-in-Ton | 160 g/m<sup>2</sup> | Ablösbares Label für Tragekomfort



écologie.  
by AWDIS



**EA011** | EA011 **Etosha Organic Polo Shirt**

100% Baumwolle  
**XS, S, M, L, XL, XXL**  
170 g/m<sup>2</sup>

Ecologie

ARCTIC WHITE	JET BLACK	NAVY
--------------	-----------	------

100% Bio-Baumwolle | Piqué-Strick | Strick-Kragen | Nackenband | Seitennähte – nicht-röhrenförmiger Body | Saum und Ärmel mit Zwillingsnadel-Detail | Eingesetzte Ärmel | 2-Knopf-Manschette | Modische Passform | Größenetikett nur für einfaches Rebranding



**BCPM430** | PM430 **Men's Inspire Polo**

100% Baumwolle (Heather Grey: 90% Baumwolle / 10% Viskose)  
**S, M, L, XL, XXL, 3XL**  
170 g/m<sup>2</sup>

B&C

BLACK	BOTTLE GREEN	COBALT BLUE	DARK GREY (SOLID)
FIRE RED	HEATHER GREY	MILLENNIAL LILAC	MILLENNIAL MINT
NAVY BLUE	ORANGE	ORCHID GREEN	ORCHID PINK
RADIANT PURPLE	SKY BLUE	SOLAR YELLOW	SORBET
URBAN KHAKI	URBAN ORANGE	VERY TURQUOISE	WHITE

Ringgesponnenes Piqué aus 100% Bio-Baumwolle | Einlaufvorbehandelt | Weiches Handgefühl | Kein B&C Nacken-Label | Kragen und Bündchen aus 1x1 Ripp-Strick | Farblich abgestimmte Knöpfe | Nackenband aus identischem Material | Moderner Schnitt | Seitennähte | Ebenmäßige Oberfläche | B&C Collection ist Mitglied der Fair Wear Foundation



**BCPW440** | PW440 **Women's Inspire Polo**

100% Baumwolle (Heather Grey: 90% Baumwolle / 10% Viskose)  
**XS, S, M, L, XL, XXL**  
170 g/m<sup>2</sup>

B&C

BLACK	BOTTLE GREEN	COBALT BLUE	DARK GREY (SOLID)
FIRE RED	HEATHER GREY	MILLENNIAL LILAC	MILLENNIAL MINT
NAVY BLUE	ORANGE	ORCHID GREEN	ORCHID PINK
RADIANT PURPLE	SKY BLUE	SOLAR YELLOW	SORBET
URBAN KHAKI	URBAN ORANGE	VERY TURQUOISE	WHITE

Piqué aus 100% ringgesponnener Bio-Baumwolle | Einlaufvorbehandelt | Weiches Handgefühl | Kein B&C Nacken-Label | Kragen und Bündchen aus 1x1 Ripp-Strick | Farblich abgestimmte Knöpfe | Nackenband aus identischem Material | Moderner Schnitt | Seitennähte | Ebenmäßige Oberfläche | B&C Collection ist Mitglied der Fair Wear Foundation

# POLO SHIRTS (BAUMWOLLE)



SOL'S  
the fair spirit



**L03566** | 03566 **Men's Planet Polo Shirt**

100% Baumwolle  
S, M, L, XL, XXL, 3XL, 4XL, 5XL  
170 g/m<sup>2</sup>

SOL'S

BLACK	BOTTLE GREEN	FRENCH NAVY
GREY MELANGE	RED	ROYAL BLUE
WHITE		

Piqué 170 | 100% Bio-Baumwolle | Bio-Poloshirt aus Piqué | Normale Passform | Seitennaht | Zwei Knöpfe | Kragen und Ärmelabschlüsse aus 1x1 Ripp | Kein Label



SOL'S  
the fair spirit



**L03575** | 03575 **Women's Planet Polo Shirt**

100% Baumwolle  
XS, S, M, L, XL, XXL, 3XL  
170 g/m<sup>2</sup>

SOL'S

BLACK	BOTTLE GREEN	FRENCH NAVY
GREY MELANGE	RED	ROYAL BLUE
WHITE		

Piqué 170 | 100% Bio-Baumwolle | Bio-Poloshirt aus Piqué | Normale Passform | Seitennaht | Zwei Knöpfe | Kragen und Ärmelabschlüsse aus 1x1 Ripp | Kein Label



FRUIT OF THE LOOM®



**F513** | 63-050-0 **Original Polo**

100% Baumwolle (Heather Grey: 97% Baumwolle / 3% Polyester)  
S, M, L, XL, XXL, 3XL  
White 175 g/m<sup>2</sup>, Coloured 185 g/m<sup>2</sup>

Fruit of the Loom

AZURE BLUE	BLACK	BURGUNDY
DEEP NAVY	HEATHER GREY	LIGHT GRAPHITE (SOLID)
NEW SKY BLUE	RED	ROYAL BLUE
WHITE		

Klassischer Schnitt | Seitennähte | 2-Knopf-Leiste | Farblich identische Knöpfe | Offene Ärmelbündchen | Keine Seitenschlitze | TearAway-Label

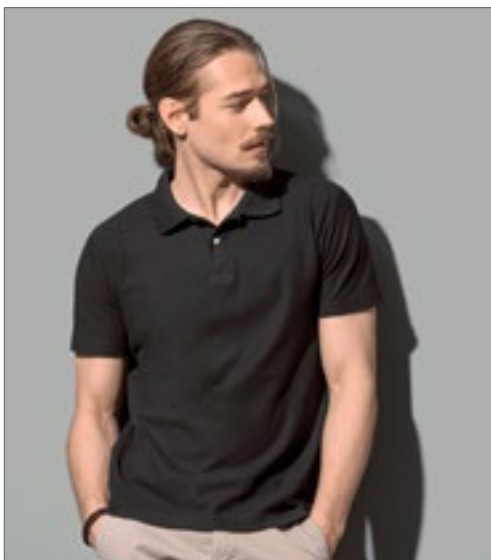

Stedman®  
collection



**S510** | ST3000 **Short Sleeve Polo**

100% Baumwolle (Grey Heather: 85% Baumwolle / 15% Viskose)  
S, M, L, XL, XXL, 3XL, 4XL, 5XL  
170 g/m<sup>2</sup>

Stedman®

S, M, L, XL, XXL, 3XL, 4XL, 5XL

BLACK OPAL	BLUE MIDNIGHT	BRIGHT ROYAL	GREY HEATHER
NAVY BLUE	SCARLET RED	WHITE	

S, M, L, XL, XXL

BOTTLE GREEN	BRIGHT LIME	BRILLIANT ORANGE	BURGUNDY RED
DEEP BERRY	KIWI GREEN	LIGHT BLUE	OCEAN BLUE
ORANGE	YELLOW		

Ringspinn-Baumwolle | Single-Jersey (Piqué-Look) | Nackenband | Zwei Knöpfe in Schildpattoptik | Ohne Ärmelbündchen | Seitennähte | Waschbar bis 40 °C



Stedman®  
collection



**S519** | ST3100 **Short Sleeve Polo Women**

100% Baumwolle (Grey Heather: 85% Baumwolle / 15% Viskose)  
XS, S, M, L, XL, XXL  
170 g/m<sup>2</sup>

Stedman®

XS, S, M, L, XL, XXL

BLACK OPAL	BLUE MIDNIGHT	BRIGHT ROYAL	GREY HEATHER
NAVY BLUE	SCARLET RED	WHITE	

S, M, L, XL

BRIGHT LIME	BRILLIANT ORANGE	BURGUNDY RED	KIWI GREEN
LIGHT BLUE	OCEAN BLUE	SWEET PINK	YELLOW

Ringspinn-Baumwolle | Single-Jersey (Piqué-Look) | Nackenband | Zwei Ton-in-Ton-Knöpfe | Ohne Ärmelbündchen | Seitennähte | Normal Fit | Waschbar bis 40 °C





**BEST SELLER**  
**L512** | 11342 **Summer Polo II**  
 100% Baumwolle (Grey Melange: 85% Baumwolle / 15% Viskose), (Ash: 98% Baumwolle / 2% Viskose)  
**XS, S, M, L, XL, XXL**  
 170 g/m<sup>2</sup> SOL'S

APPLE GREEN	AQUA	ARMY
ASH (HEATHER)	ATOLL BLUE	BLACK
BURGUNDY	CHOCOLATE	DARK PURPLE
DUCK BLUE	GOLD	GOLF GREEN
GREY MELANGE	KELLY GREEN	NAVY
ORANGE	PINK	RED
ROYAL BLUE	SAND	SKY BLUE
WHITE		

Gekämmte Ringspun-Baumwolle | Gerippter Kragen | Verstärkendes Nackenband | Drei gleichfarbige Knöpfe | Seitenschlitze | Gerade geschnittener Bund, Seitennähte

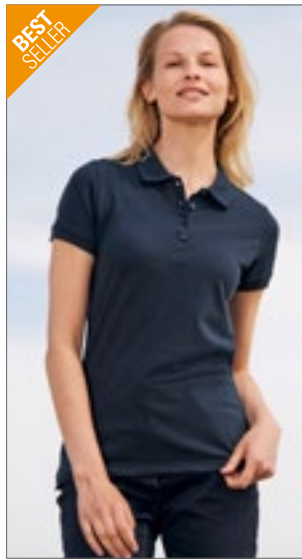

**BEST SELLER**  
**L513** | 11338 **Women's Polo Passion**  
 100% Baumwolle (Grey Melange: 85% Baumwolle / 15% Viskose)  
**S, M, L, XL, XXL**  
 170 g/m<sup>2</sup> SOL'S

APPLE GREEN	AQUA	ATOLL BLUE
BLACK	BURGUNDY	CHOCOLATE
DARK PURPLE	DUCK BLUE	FUCHSIA
GOLD	GOLF GREEN	GREY MELANGE
KELLY GREEN	NAVY	ORANGE
PINK	RED	ROYAL BLUE
SAND	SKY BLUE	WHITE

Gekämmte Ringspun-Baumwolle | Eng geschnitten, Seitennähte | Knopfleiste mit vier gleichfarbige Knöpfen | Gerade geschnittener Bund mit Seitenschlitzen | Gerippter Kragen, verstärkendes Nackenband



**S9150** | ST9150 **Hanna Polo Women**  
 100% Baumwolle (Grey Heather: 85% Baumwolle / 15% Viskose)  
**S, M, L, XL**  
 170 g/m<sup>2</sup> Stedman®

BLACK OPAL	CRIMSON RED	CUPCAKE PINK
DEEP LILAC	FROSTED BLUE	GREEN FLASH
GREY HEATHER	KING BLUE	LAVENDER PURPLE
MARINA BLUE	PACIFIC BLUE	SALMON PINK
WHITE		

Gekämmte Ringspinn-Baumwolle | Piqué-Material | Kontrastfarbnes Fischgrät-Nackenband | Fünf Ton-in-Ton-Knöpfe | Moderne, schmale Knopfleiste | Ohne Ärmelbündchen | Pflegeetikett in der Seitennaht | Kleines Größenetikett im Nacken | Seitennähte | Normal Fit | Waschbar bis 40 °C



**G64800** | 64800 **Softstyle® Double Piqué Polo**  
 100% Baumwolle (Sport Grey: 90% Baumwolle / 10% Polyester)  
**S, M, L, XL, XXL, 3XL, 4XL**  
 177 g/m<sup>2</sup> Gildan

BLACK	CHARCOAL (SOLID)	DAISY	FOREST GREEN
LIGHT BLUE	NAVY	PURPLE	RED
ROYAL	SAPPHIRE	SPORT GREY (HEATHER)	WHITE

Ringspun-Baumwolle | Eurofit | Mit Seitennaht | Gerippter Kragen und Bündchen | Abreißetikett | Vorverlegte und abgesteppte Schulternaht | Umgenähte Knopfleiste mit Verstärkung unten | Zwei farblich passende Perlglanz-Knöpfe | Unterer Saum mit Zwillingnadel



**G64800L** | 64800L **Ladies' Softstyle® Double Piqué Polo**  
 100% Baumwolle (Sport Grey: 90% Baumwolle / 10% Polyester)  
**S, M, L, XL, XXL**  
 177 g/m<sup>2</sup> Gildan

BLACK	CHARCOAL (SOLID)	DAISY	NAVY
RED	ROYAL	SAPPHIRE	SPORT GREY (HEATHER)
WHITE			

Ringgesponnene Baumwolle | Leicht taillierte Passform mit Seitennaht | Gerippter Kragen und Bündchen | Abreißetikett | Vorverlegte und abgesteppte Schulternaht | Umgenähte, gedrehte Knopfleiste mit Verstärkung unten | Vier farblich passende Knöpfe | Unterer Saum mit Zwillingnadel



# POLO SHIRTS (BAUMWOLLE)



**HRM**  
Stylish to impress, made to last



**HRM501** | 501 **Men's Luxury Polo**

100% Baumwolle  
S, M, L, XL, XXL, 3XL, 4XL, 5XL, 6XL  
180 g/m<sup>2</sup>

HRM

S, M, L, XL, XXL, 3XL, 4XL, 5XL, 6XL

BLACK	DARK GREY	NAVY
WHITE		

S, M, L, XL, XXL, 3XL, 4XL, 5XL

RED	ROYAL BLUE
-----	------------

Ringgesponnenes, besonders feinmaschiges Piqué | Modischer, körperbetonter Schnitt | Innovative Kragenlösung | Nackenband und Seitenschlitze mit Twill-Band verstärkt | Kragen und Ärmelabschluss aus 1x1 Ripp-Strick | 3-Knopfleiste mit HRM-Detail (Ton-in-Ton) | Ersatzknopf | Labelfrei | Gewebtes Fair4All Flaglabel in der linken Seitennaht | Einlaufvorbehandelt und Anti-Pilling | Waschbar bis 60 °C | BSCI zertifizierte Produktion

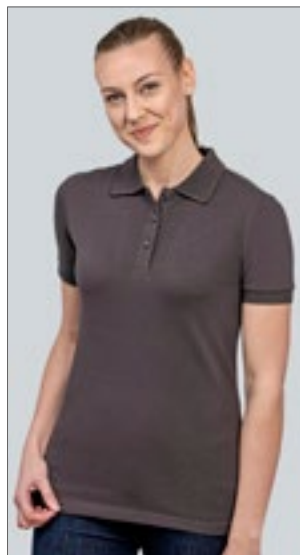

**HRM**  
Stylish to impress, made to last



**HRM601** | 601 **Women's Luxury Polo**

100% Baumwolle  
XS, S, M, L, XL, XXL, 3XL, 4XL, 5XL  
180 g/m<sup>2</sup>

HRM

BLACK	DARK GREY	NAVY
RED	ROYAL BLUE	WHITE

Ringgesponnenes, besonders feinmaschiges Piqué | Modischer, körperbetonter Schnitt (leicht tailliert) | Innovative Kragenlösung | Nackenband und Seitenschlitze mit Twill-Band verstärkt | Kragen und Ärmelabschluss aus 1x1 Ripp-Strick | 3-Knopfleiste mit HRM-Detail (Ton-in-Ton) | Ersatzknopf | Labelfrei | Gewebtes Fair4All Flaglabel in der linken Seitennaht | Einlaufvorbehandelt und Anti-Pilling | Waschbar bis 60 °C | BSCI zertifizierte Produktion



**JAMES & NICHOLSON**



**JN8010** | 8010 **Men's Basic Polo**

100% Baumwolle  
S, M, L, XL, XXL, 3XL  
180 g/m<sup>2</sup>

James+Nicholson

BLACK	BLACK HEATHER	BROWN
CARMINE RED MELANGE	COBALT	DARK ORANGE
FERN GREEN	GRAPHITE (SOLID)	GREY HEATHER
IRISH GREEN	LIGHT DENIM MELANGE	LIGHT YELLOW
LIME GREEN	NATURAL	NAVY
ORANGE	PINK	RED
ROYAL	STONE	TURQUOISE
WHITE	WINE	

Klassisches Poloshirt | Feine Piqué-Qualität aus 100% gekämmter, ringgesponnener Bio-Baumwolle | Gestrickter Polokragen und Armbündchen | Knöpfe Ton in Ton | Seitenschlitze | Tear off!® - Label | 2 Knöpfe



**JAMES & NICHOLSON**



**JN708** | JN708 **Men's Pima Polo**

100% Baumwolle  
S, M, L, XL, XXL, 3XL  
180 g/m<sup>2</sup>

James+Nicholson

BLACK	CARBON	IRISH GREEN
LIGHT RED	NAVY	REGATTA BLUE
ROYAL	WHITE	

Poloshirt in Premiumqualität | Sehr feine Piqué-Qualität aus hochwertiger gekämmter, ringgesponnener Pima-Baumwolle | Durch die Verwendung von Pima Baumwolle, besonders fein und langstaplig, wird eine konstant hochwertige Qualität und Oberfläche erreicht | Gestrickter Polokragen und Armbündchen | Knöpfe in der Farbe Titan | Seitenschlitze | 3 Knöpfe



**JAMES & NICHOLSON**



**JN707** | JN707 **Ladies' Pima Polo**

100% Baumwolle  
S, M, L, XL, XXL  
180 g/m<sup>2</sup>

James+Nicholson

BLACK	CARBON	IRISH GREEN
LIGHT RED	NAVY	REGATTA BLUE
ROYAL	WHITE	

Poloshirt in Premiumqualität | Sehr feine Piqué-Qualität aus hochwertiger gekämmter, ringgesponnener Pima-Baumwolle | Durch die Verwendung von Pima Baumwolle, besonders fein und langstaplig, wird eine konstant hochwertige Qualität und Oberfläche erreicht | Gestrickter Polokragen und Armbündchen | Knöpfe in der Farbe Titan | Taillierter Schnitt | 5 Knöpfe

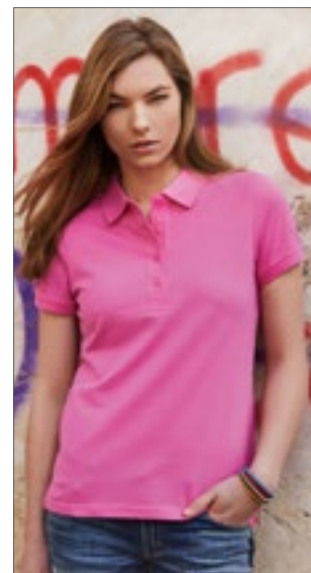

**JAMES & NICHOLSON**



**JN8009** | 8009 **Ladies' Basic Polo**

100% Baumwolle  
S, M, L, XL, XXL  
180 g/m<sup>2</sup>

James+Nicholson

BLACK	BLACK HEATHER	BROWN
CARMINE RED MELANGE	COBALT	DARK ORANGE
FERN GREEN	GRAPHITE (SOLID)	GREY HEATHER
IRISH GREEN	LIGHT DENIM MELANGE	LIGHT YELLOW
LIME GREEN	NATURAL	NAVY
ORANGE	PINK	RED
ROYAL	STONE	TURQUOISE
WHITE	WINE	

Klassisches Poloshirt | Feine Piqué-Qualität aus 100% gekämmter, ringgesponnener Bio-Baumwolle | Gestrickter Polokragen und Armbündchen | Knöpfe Ton in Ton | Seitenschlitze | Tear off!® - Label | Taillierter Schnitt | 4 Knöpfe



**JustPolos**  
ALWAYS

**JP100** | JP100 **The 100 Polo**  
100% Baumwolle (Heather Grey: 95% Baumwolle / 5% Viskose)  
**S, M, L, XL, XXL, 3XL**  
180 g/m<sup>2</sup> Just Polos

AZURE BLUE	BURGUNDY	CHARCOAL
DEEP BLACK	EARTHY GREEN	FIRE RED
HEATHER GREY	INK BLUE	MANGO TANGO
MUSTARD	OXFORD NAVY	ROYAL BLUE
SKY BLUE	TWILIGHT PURPLE	WHITE

Gekämmte Ringspun-Baumwolle | Moderne und stilvolle Passform mit Seitenschlitzen | 3-Knopf-Leiste mit farblich abgestimmten Knöpfen und Ersatzknopf | Nur Größenetikett für einfaches Rebranding – Schwarz mit Farbcodierung für Unisex | Kurze Ärmel mit Bündchen | Nackenband | Saum mit Zwillingnadelstich



**JustPolos**  
ALWAYS

**JP100F** | JP100F **Women's The 100 Polo**  
100% Baumwolle (Heather Grey: 95% Baumwolle / 5% Viskose)  
**XS, S, M, L, XL, XXL**  
180 g/m<sup>2</sup> Just Polos

BURGUNDY	CHARCOAL	DEEP BLACK
HEATHER GREY	INK BLUE	MANGO TANGO
MUSTARD	OXFORD NAVY	TWILIGHT PURPLE
WHITE		

Gekämmte Ringspun-Baumwolle | Moderne Girlie-Passform mit Seitenschlitzen | 2-Knopf-Leiste mit farblich abgestimmten Knöpfen und Ersatzknopf | Nur Größenetikett für einfaches Rebranding – Schwarz mit Farbcodierung für Damen | Kurze Ärmel mit Bündchen | Nackenband | Saum mit Zwillingnadelstich



**Stedman**  
collection

**S9060** | ST9060 **Harper Polo**  
100% Baumwolle (Grey Heather: 85% Baumwolle / 15% Viskose)  
**S, M, L, XL, XXL**  
180 g/m<sup>2</sup> Stedman®

BLACK OPAL	CRIMSON RED	DEEP LILAC
FROSTED BLUE	GREEN FLASH	GREY HEATHER
HAWAII BLUE	KING BLUE	LAVENDER PURPLE
MARINA BLUE	MILITARY GREEN	PACIFIC BLUE
PUMPKIN	SALMON PINK	SLATE GREY (SOLID)
WHITE		

Ripp-Kragen und -Ärmelbündchen | Hochwertiges Baumwoll-Piqué | Kontrastfarbnes Nackenband | Drei Ton-in-Ton-Knöpfe | Kleines Größenetikett im Nacken | Pflegeetikett in der Seitennaht | Seitennähte | Normal Fit | Waschbar bis 40 °C



**BEST SELLER**  
**FRUIT OF THE LOOM**

**F511N** | 63-218-0 **Premium Polo**  
100% Baumwolle (Heather Grey: 97% Baumwolle / 3% Polyester)  
**S, M, L, XL, XXL, 3XL**  
180 g/m<sup>2</sup> (White: 170 g/m<sup>2</sup>) Fruit of the Loom

ATHLETIC HEATHER	AZURE BLUE	BLACK
BOTTLE GREEN	BURGUNDY	DEEP NAVY
FUCHSIA	HEATHER GREY	KELLY GREEN
LIGHT GRAPHITE (SOLID)	LIME	NAVY
NEO MINT	ORANGE	RED
ROYAL BLUE	SKY BLUE	SUNFLOWER
WHITE		

3-Knopfleiste mit gleichfarbigen Knöpfen | Seitenschlitze



**BEST SELLER**  
**FRUIT OF THE LOOM**

**F520** | 63-030-0 **Ladies' Premium Polo**  
100% Baumwolle (Heather Grey: 97% Baumwolle / 3% Polyester)  
**XS, S, M, L, XL, XXL**  
180 g/m<sup>2</sup> (White: 170 g/m<sup>2</sup>) Fruit of the Loom

AZURE BLUE	BLACK	BOTTLE GREEN
BURGUNDY	DEEP NAVY	FUCHSIA
HEATHER GREY	KELLY GREEN	LIGHT GRAPHITE (SOLID)
LIGHT PINK	LIME	NAVY
ORANGE	RED	ROYAL BLUE
SKY BLUE	SUNFLOWER	WHITE

Seitennähte mit Seitenschlitzen für einen femininen Sitz | 2-Knopfleiste mit gleichfarbigen Knöpfen | 1x1 Ripp-Armelbündchen



**promodoro**

**E4040** | 4040 **Men's Premium Polo**  
100% Baumwolle  
**S, M, L, XL, XXL, 3XL**  
190 g/m<sup>2</sup> Promodoro

BLACK	FIRE RED	NAVY
NEW LIGHT GREY (SOLID)	ROYAL	WHITE

Knopfleiste mit Knöpfen Ton in Ton | Seitenschlitze | Doppelnähte an Armen und Saum | Piqué-Material | Gekämmte Baumwolle



BEST  
SELLER

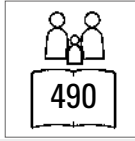

**BCPU409** | PU409 **Unisex Polo Safran**

100% Baumwolle (Heather Grey: 90% Baumwolle / 10% Viskose),  
(Ash: 99% Baumwolle / 1% Viskose)

**S, M, L, XL, XXL, 3XL**

180 g/m<sup>2</sup>

B&C

**S, M, L, XL, XXL, 3XL**

BLACK	BOTTLE GREEN	HEATHER GREY
NAVY	RED	ROYAL BLUE
WHITE		

**S, M, L, XL, XXL**

ASH (HEATHER)	ATOLL	BROWN
BURGUNDY	DARK GREY (SOLID)	FUCHSIA
GOLD	KELLY GREEN	KHAKI
PACIFIC GREY	PISTACHIO	PUMPKIN ORANGE
PURPLE	REAL GREEN	REAL TURQUOISE
SAND	SKY BLUE	

100% einlaufvorbehandelte, gekämmte, ringgesponnene Baumwolle | Kragen und Bündchen in 1x1 Ripp-Strick | Verstärkte 3-Knopfleiste mit fixierbarem Einlagenstoff | Farblich abgestimmte Knöpfe | Nackenband | Seitennähte | B&C Collection ist Mitglied der Fair Wear Foundation

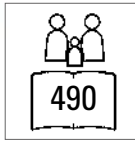

**BCPW457** | PW457 **Women's Polo Safran Timeless**

100% Baumwolle (Heather Grey: 90% Baumwolle / 10% Viskose)

**XS, S, M, L, XL, XXL**

180 g/m<sup>2</sup>

B&C

**XS, S, M, L, XL, XXL**

BLACK	BOTTLE GREEN	HEATHER GREY
NAVY	RED	ROYAL BLUE
SKY BLUE	WHITE	

**XS, S, M, L, XL**

ATOLL	BROWN	BURGUNDY
DARK GREY (SOLID)	FUCHSIA	GOLD
KELLY GREEN	PACIFIC GREY	PISTACHIO
PUMPKIN ORANGE	PURPLE	REAL GREEN

B&C Fein-Piqué aus 100% einlaufvorbehandelter, ringgesponnener und gekämmter Baumwolle | Klassisch geschnittenes Poloshirt aus Premium-Piqué mit Kragen und Bündchen aus 1x1 Ripp-Strick | Elegante, lange Knopfleiste mit 3 Knöpfen | Erstklassiges, ergonomisches Design für zusätzlichen Komfort und eine feminine Ausstrahlung | Große Farbauswahl | Nackenband | Seitennähte | Verbesserte Bedruckbarkeit | B&C Collection ist Mitglied der Fair Wear Foundation





## BCPW455 | PW455 Women's Polo Safran Pure

100% Baumwolle (Heather Grey: 90% Baumwolle / 10% Viskose)  
XS, S, M, L, XL, XXL  
180 g/m<sup>2</sup>

B&C

XS, S, M, L, XL, XXL

BLACK	BOTTLE GREEN	HEATHER GREY	NAVY
RED	ROYAL BLUE	SKY BLUE	WHITE

XS, S, M, L, XL

ATOLL	BROWN	DARK GREY (SOLID)	FUCHSIA
GOLD	KELLY GREEN	PACIFIC GREY	PISTACHIO
PUMPKIN ORANGE	PURPLE	REAL GREEN	REAL TURQUOISE

100% einlaufvorbehandelte, gekämmte, ringgesponnene Baumwolle | Kragen und Bündchen in 1x1 Ripp-Strick | Knopfleiste mit 2 farblich abgestimmten Knöpfen | Femininer Schnitt | Nackenband | Seitennähte | B&C Collection ist Mitglied der Fair Wear Foundation

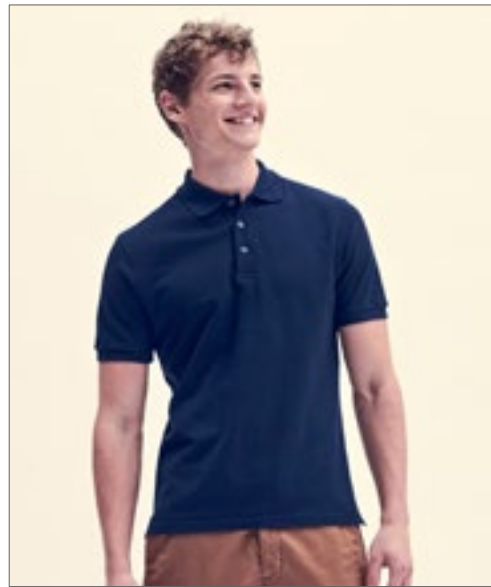

## F512 | 63-044-0 Iconic Polo

100% Baumwolle (Heather Grey: 97% Baumwolle / 3% Polyester), (Heather Royal, Heather Green, Heather Navy, Heather Red, Heather Purple, Heather Burgundy: 65% Polyester / 35% Baumwolle)

S, M, L, XL, XXL, 3XL

180 g/m<sup>2</sup> (White: 170 g/m<sup>2</sup>)

Fruit of the Loom

BLACK	COBALT BLUE	DEEP NAVY	FLAME
FOREST GREEN	HEATHER BURGUNDY	HEATHER GREEN	HEATHER GREY
HEATHER NAVY	HEATHER PURPLE	HEATHER RED	HEATHER ROYAL
KELLY GREEN	LIGHT GRAPHITE (SOLID)	NATURAL	NEO MINT
RED	ROYAL BLUE	SUNFLOWER	WHITE
ZINC (SOLID)			

3-Knopfleiste mit perlmutterartigen Knöpfen | Seitenschlitze



## BCPU110 | PU110 Unisex Polo ID.001

100% Baumwolle (Heather Grey: 90% Baumwolle / 10% Viskose)  
XS, S, M, L, XL, XXL, 3XL, 4XL  
180 g/m<sup>2</sup>

B&C

ANTHRACITE	ATOLL	BLACK	BOTTLE GREEN
BROWN	CHILI GOLD	FUCHSIA	HEATHER GREY
KELLY GREEN	LIGHT BLUE	NAVY	ORANGE
PIXEL CORAL	PURPLE	REAL GREEN	RED
ROYAL BLUE	SAND	WHITE	WINE

100% einlaufvorbehandelte, gekämmte, ringgesponnene Baumwolle | Kragen aus 1x1 Ripp-Strick | Verstärkte 2-Knopfleiste mit fixierbarem Einlagenstoff | Farblich abgestimmte Knöpfe | Nackenband | Seitennähte | B&C Collection ist Mitglied der Fair Wear Foundation

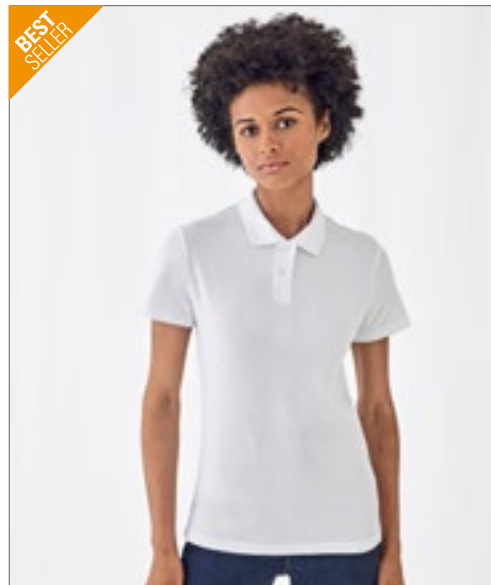

## BCPW111 | PW111 Women's Polo ID.001

100% Baumwolle (Heather Grey: 90% Baumwolle / 10% Viskose)  
XS, S, M, L, XL, XXL, 3XL  
180 g/m<sup>2</sup>

B&C

ANTHRACITE	ATOLL	BLACK	BOTTLE GREEN
BROWN	CHILI GOLD	FUCHSIA	HEATHER GREY
KELLY GREEN	LIGHT BLUE	NAVY	ORANGE
PIXEL CORAL	PURPLE	REAL GREEN	RED
ROYAL BLUE	SAND	WHITE	WINE

100% einlaufvorbehandelte, gekämmte, ringgesponnene Baumwolle | Kragen aus 1x1 Ripp-Strick | Verstärkte 2-Knopfleiste mit fixierbarem Einlagenstoff | Farblich abgestimmte Knöpfe | Nackenband | Seitennähte | Femininer Schnitt | B&C Collection ist Mitglied der Fair Wear Foundation

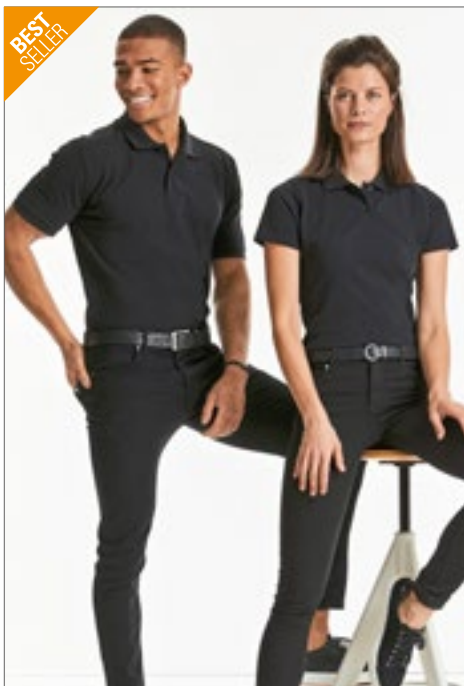

BEST SELLER



## Z569 | R-569M-0 Men's Classic Cotton Polo

100% Baumwolle  
XS, S, M, L, XL, XXL, 3XL, 4XL  
200 g/m<sup>2</sup> (White: 195 g/m<sup>2</sup>) Russell

XS, S, M, L, XL, XXL, 3XL, 4XL  
FRENCH NAVY WHITE

S, M, L, XL, XXL, 3XL, 4XL  
BLACK

S, M, L, XL, XXL  
BOTTLE GREEN BRIGHT ROYAL CLASSIC RED  
FUCHSIA SKY

Gekämmte, ringgesponnene Baumwolle | 2-Knopfleiste mit farblich abgestimmten Knöpfen | Nackenband | Flachstrick-Kragen und -Bündchen | Verstärkte Schulternaht | Seitenschlitze



## Z569F | R-569F-0 Ladies' Classic Cotton Polo

100% Baumwolle  
XS, S, M, L, XL, XXL  
200 g/m<sup>2</sup> (White: 195 g/m<sup>2</sup>) Russell

BLACK BOTTLE GREEN BRIGHT ROYAL  
CLASSIC RED FRENCH NAVY FUCHSIA  
SKY WHITE

Klassisches Piqué-Polo aus gekämmter, ringgesponnener Baumwolle | 2-Knopfleiste mit farblich abgestimmten Knöpfen | Nackenband | Verstärkte Schulternaht | Offene Ärmel mit Doppelnah am Saum | Ersatzknopf in der Naht | Doppelnah am Bund | Seitenschlitze für hohe Bequemlichkeit



BEST SELLER



## L562 | 11362 Polo Spring II

100% Baumwolle (Grey Melange: 85% Baumwolle / 15% Viskose), (Ash: 98% Baumwolle / 2% Viskose)  
S, M, L, XL, XXL, 3XL, 4XL, 5XL  
210 g/m<sup>2</sup> SOL'S

S, M, L, XL, XXL, 3XL, 4XL, 5XL  
BLACK GREY MELANGE NAVY  
RED ROYAL BLUE WHITE

S, M, L, XL, XXL  
APPLE GREEN ASH (HEATHER) ATOLL BLUE  
BURGUNDY CHOCOLATE DARK PURPLE  
GOLD GOLF GREEN KELLY GREEN  
KHAKI MOUSE GREY (SOLID) ORANGE  
ORCHID PINK SAND SKY BLUE

Gekämmte Ringspun-Baumwolle | Knopfleiste mit drei farblich abgestimmten Knöpfen (Verstärkt) | Gerade geschnittener Bund mit Seitenschlitzen | Gerippter Kragen | Verstärkendes Nackenband | Geschnitten und genäht



## L519 | 11310 Women's Polo People 210

100% Baumwolle (Grey Melange: 85% Baumwolle / 15% Viskose)  
S, M, L, XL, XXL, 3XL  
210 g/m<sup>2</sup> SOL'S

S, M, L, XL, XXL, 3XL  
BLACK GREY MELANGE NAVY  
RED ROYAL BLUE WHITE

S, M, L, XL, XXL  
APPLE GREEN ATOLL BLUE CHOCOLATE  
DARK PURPLE GOLD KELLY GREEN  
KHAKI ORANGE ORCHID PINK  
PALE PINK SAND SKY BLUE

Gekämmte Ringspun-Baumwolle | Figurbetonter Schnitt | Strick-Kragen und -Ärmel | Verstärkendes Nackenband | Knopfleiste mit vier gleichfarbige Knöpfen | Gerade geschnittener Bund mit Seitenschlitzen | Geschnitten und genäht



## HRM301 | 301 Men's Heavy Polo

100% Baumwolle  
S, M, L, XL, XXL, 3XL, 4XL, 5XL, 6XL  
220 g/m<sup>2</sup> HRM

S, M, L, XL, XXL, 3XL, 4XL, 5XL, 6XL  
BLACK DARK GREY NAVY  
WHITE

S, M, L, XL, XXL, 3XL, 4XL, 5XL  
BORDEAUX RED ROYAL BLUE

Ringgesponnenes, robustes Doppel-Piqué | Verstärktes Nackenband und Seitenschlitze | Kragen und Ärmelabschluss aus 1x1 Ripp-Strick | 3-Knopfleiste (Ton-in-Ton) | Ersatzknopf | Gewebtes Fair4All Flaglabel in der linken Seitennaht | Einlaufvorbehandelt und Anti-Pilling | Für Industriewäsche geeignet



## HRM401 | 401 Women's Heavy Polo

100% Baumwolle  
XS, S, M, L, XL, XXL, 3XL, 4XL, 5XL  
220 g/m<sup>2</sup> HRM

BLACK BORDEAUX DARK GREY  
NAVY RED ROYAL BLUE  
WHITE

Ringgesponnenes, robustes Doppel-Piqué | Verstärktes Nackenband und Seitenschlitze | Kragen und Ärmelabschluss aus 1x1 Ripp-Strick | 3-Knopfleiste (Ton-in-Ton) | Ersatzknopf | Gewebtes Fair4All Flaglabel in der linken Seitennaht | Einlaufvorbehandelt und Anti-Pilling | Für Industriewäsche geeignet



**JHK602 | CURVSPOLO Ladies' Curves Polo**

100% Baumwolle  
S (44), M (46), L (48), XL (50/52)  
200 g/m<sup>2</sup>

JHK

BLACK	FUCHSIA	RED	ROYAL BLUE
WHITE			

Piqué-Material | Knopfleiste mit drei Knöpfen | 1x1 Ripp-Strick-Kragen und Bündchen | Seitenschlitze

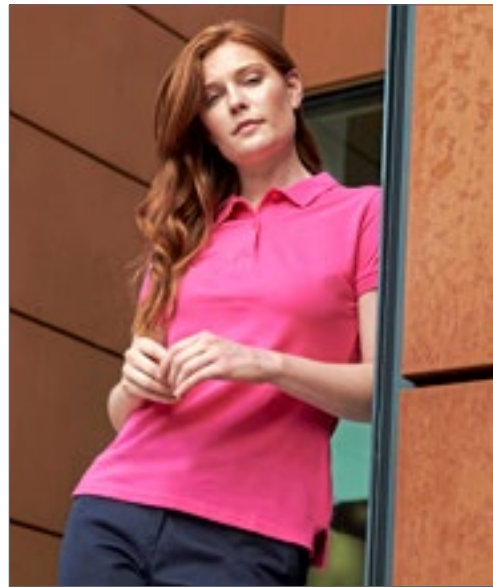

**HENBURY**



**W102 | H102 Ladies' Micro-Fine-Piqué Polo Shirt**

100% Baumwolle (Charcoal: 52% Polyester / 48% Baumwolle)  
XXS, XS, S, M, L, XL, XXL  
180 g/m<sup>2</sup>

Henbury

BLACK	BURGUNDY	CHARCOAL	CLASSIC RED
FUCHSIA	KELLY GREEN	NAVY	ROYAL
SAPPHIRE BLUE	STEEL GREY	WHITE	

Moderne Passform, eng anliegende Ärmel und Bündchen | Leichtes Mikro-Piqué | Heraustrennbares Markenetikett | Schmäler, spitzer Kragen | Vorverlegte Schulternähte mit Doppelnaht-Verstärkung | Glatte Oberfläche, geeignet zum Bedrucken | Zwei farblich passende Knöpfe | Fischgrät-Kontrastband im Nacken | Geförmte Seitennähte für femininen Schnitt



**HENBURY**



**W101 | H101 Men's Micro-Fine Piqué Polo Shirt**

100% Baumwolle (Ash: 98% Baumwolle / 2% Elasthan),  
(Charcoal, Heather Navy: 52% Polyester / 48% Baumwolle)  
XS, S, M, L, XL, XXL, 3XL, 4XL, 5XL  
180 g/m<sup>2</sup>

Henbury

XS, S, M, L, XL, XXL, 3XL, 4XL, 5XL

BLACK	BOTTLE	CLASSIC RED
HEATHER GREY	NAVY	OXFORD NAVY
ROYAL	WHITE	

S, M, L, XL, XXL, 3XL

ASH (HEATHER)	BRIGHT JADE	BRIGHT ORANGE
BURGUNDY	CHARCOAL	CHOCOLATE
FUCHSIA	HEATHER NAVY	KELLY GREEN
LIME GREEN	MAGENTA	MID BLUE
OLIVE	PURPLE	SAPPHIRE BLUE
STEEL GREY	TURQUOISE	VINTAGE RED
YELLOW		

Modern geschnittenes Polo Shirt mit schmalen Ripp-Kragen | Modisch enger Ärmel | Gerippte Ärmelabschlüsse | 2-Knopfleiste mit Ton-in-Ton Knöpfen | Nacken und Seitenschlitze mit kontrastfarbenem Fischgrätband | Vorverlegte Schulternähte mit Doppelnaht-Verstärkung | Doppelnaht Saum | Henbury-Markenlabel im Kragenbereich abtrennbar

# POLO SHIRTS (BAUMWOLLE)

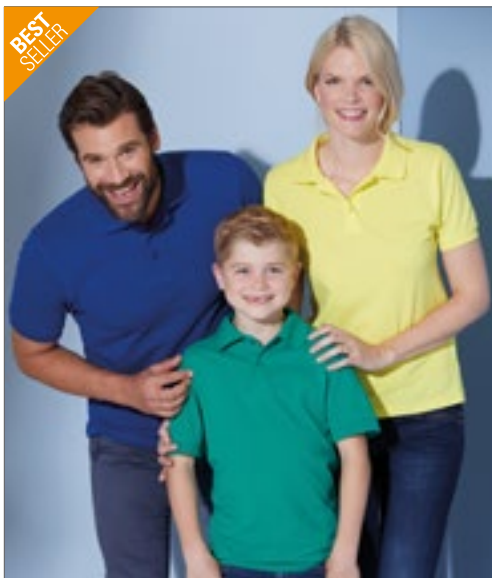

**JAMES & NICHOLSON**

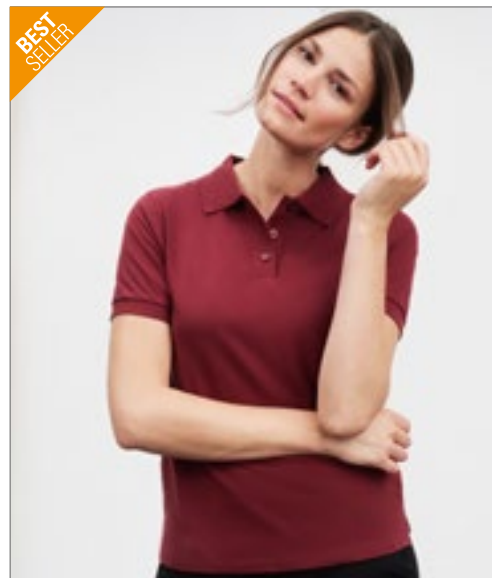

**JAMES & NICHOLSON**



**JN070** | JN070 **Classic Polo**

100% Baumwolle  
S, M, L, XL, XXL, 3XL  
195 g/m<sup>2</sup>

James+Nicholson

ACID YELLOW	AQUA	AUBERGINE	BLACK
BROWN	DARK ORANGE	DARK ROYAL	FERN GREEN
GOLD YELLOW	GRAPHITE (SOLID)	GRENADINE	GREY HEATHER
IRISH GREEN	LIGHT BLUE	LIGHT YELLOW	LILAC
LIME GREEN	MINT	NAVY	OLIVE
ORANGE	PACIFIC	PETROL	PURPLE
RED	ROSE	ROYAL	SIGNAL RED
SKY BLUE	STONE	TOMATO	TURQUOISE
WHITE	WINE	YELLOW	

Hochwertiges Polohemd mit Armbündchen | Sehr feine Piqué-Qualität | Gekämmte, ringgesponnene Baumwolle | Sportlicher Schnitt mit Seitenschlitzen | Gestrickter Polokragen und Armbündchen | Doppelnähte an Schultern und Armausschnitt | 3 Knöpfe Ton in Ton

**JN071** | JN071 **Ladies' Classic Polo**

100% Baumwolle  
S, M, L, XL, XXL  
195 g/m<sup>2</sup>

James+Nicholson

ACID YELLOW	AQUA	AUBERGINE	BLACK
BROWN	DARK ORANGE	DARK ROYAL	FERN GREEN
GOLD YELLOW	GRAPHITE (SOLID)	GRENADINE	GREY HEATHER
IRISH GREEN	LIGHT BLUE	LIGHT YELLOW	LILAC
LIME GREEN	MINT	NAVY	OLIVE
ORANGE	PACIFIC	PETROL	PURPLE
RED	ROSE	ROYAL	SIGNAL RED
SKY BLUE	STONE	TOMATO	TURQUOISE
WHITE	WINE	YELLOW	

Hochwertiges Polohemd mit Armbündchen | Sehr feine Piqué-Qualität | Gekämmte, ringgesponnene Baumwolle | Sportlicher Schnitt mit Seitenschlitzen | Gestrickter Polokragen und Armbündchen | Doppelnähte an Schultern und Armausschnitt | 3 Knöpfe Ton in Ton

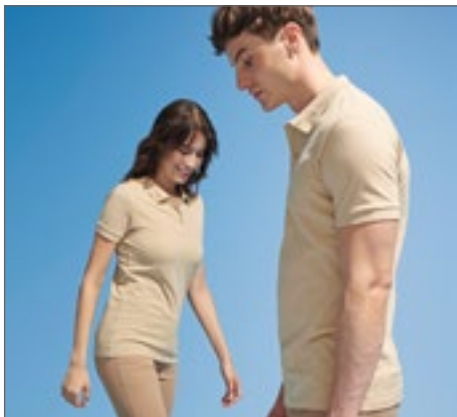

**SOL'S**  
the fair spirit



**L525** | 11346 **Men's Polo Shirt Perfect**

100% Baumwolle (Grey Melange: 85% Baumwolle / 15% Viskose), (Ash: 98% Baumwolle / 2% Viskose), (Heather Denim, Charcoal Melange: 60% Baumwolle / 40% Viskose)  
XS, S, M, L, XL, XXL, 3XL, 4XL  
180 g/m<sup>2</sup>

SOL'S

BLACK	FRENCH NAVY	GREY MELANGE	KELLY GREEN
RED	ROYAL BLUE	WHITE	

S, M, L, XL, XXL, 3XL

APPLE GREEN	AQUA	ASH (HEATHER)	BOTTLE GREEN
BURGUNDY	CHARCOAL MELANGE	CREAMY BLUE	CREAMY PINK
DARK GREY (SOLID)	DENIM	GOLD	HEATHER DENIM
HEATHER OXBLOOD	HIBISCUS	ORANGE	PURE GREY
SAND	SKY BLUE	SLATE BLUE	

Gekämmte Ringspun-Baumwolle | Neues Piqué, modisch und ausgefallen | 1x1 Ripp-Strick an Kragen und Ärmelabschlüssen | Verstärkendes Nackenband | Knopfleiste mit zwei gleichfarbigen Glanz-Knöpfen | Seitennähte | Ersatzknopf innen an der Seitennaht | Doppelnähte am Saum

**L526** | 11347 **Women's Polo Shirt Perfect**

100% Baumwolle (Grey Melange: 85% Baumwolle / 15% Viskose), (Ash: 98% Baumwolle / 2% Viskose), (Heather Denim, Charcoal Melange: 60% Baumwolle / 40% Viskose)  
S, M, L, XL, XXL, 3XL  
180 g/m<sup>2</sup>

SOL'S

BLACK	FRENCH NAVY	GREY MELANGE	KELLY GREEN
RED	ROYAL BLUE	WHITE	

S, M, L, XL, XXL, 3XL

APPLE GREEN	AQUA	ASH (HEATHER)	BOTTLE GREEN
BURGUNDY	CHARCOAL MELANGE	CREAMY BLUE	CREAMY PINK
DARK GREY (SOLID)	DENIM	GOLD	HEATHER DENIM
HEATHER OXBLOOD	HIBISCUS	ORANGE	PURE GREY
SAND	SKY BLUE	SLATE BLUE	

Gekämmte Ringspun-Baumwolle | Eng geschritten | 1x1 Ripp-Strick an Kragen und Ärmelabschlüssen | Verstärkendes Nackenband | Knopfleiste mit zwei gleichfarbigen Glanz-Knöpfen | Seitennähte | Ersatzknopf innen an der Seitennaht | Doppelnähte am Saum





KUSTOM KIT.



**K460** | KK460

**Classic Fit Cotton  
Klassik Superwash®  
60° Polo**

100% Baumwolle  
**XS, S, M, L, XL, XXL, 3XL**  
200 g/m<sup>2</sup>

Kustom Kit

BLACK	DARK GREY MARL	HEATHER GREY
NAVY	WHITE	

100% gekämmte, ringgesponnene Baumwolle | 1x1 gerippter, flacher Strickkragen und Ärmelabschluss | Schräge obere 3-Knopf-Leiste | Nackenband und Schulternähte | Halbmondförmige Passe auf der Rückseite | Saum mit Zwillingsnadel | Seitenschlitze | Doppelt genähte Arm-löcher, Schultern und Ärmelabschlüsse | Superwash® 60° | Kustom Kit® – Abreißetikett am Nacken



**SW160** | SW160

**Men's Organic Cotton  
Piqué Polo**

100% Baumwolle  
**S, M, L, XL, XXL**  
200 g/m<sup>2</sup>

Starworld

BLACK	DEEP NAVY	WHITE
-------	-----------	-------

Gekämmte Bio-Baumwolle | Piqué-Strick | Normale Passform | 3-Knopfleiste | Ripp-Bündchen an Kragen und Hals | Seitennähte | Gleichfarbige Knöpfe



nath



**NH503** | K7

**Men's Piqué Polo**

100% Baumwolle  
**S, M, L, XL, XXL**  
200 g/m<sup>2</sup>

Nath

BLACK	BOTTLE GREEN	DARK NAVY
GREY MELANGE	RED	ROYAL
SKY	WHITE	YELLOW

Halbgekämmte Baumwolle | Feines Mikro-Piqué-Material | Gestrickter Kragen und Ärmelbündchen | 3-Knopfleiste mit Ton-in-Ton-Knopfen | Nackenband | Seitenschlitze



ELEVATE



**EL38080** | 38080

**Men's Calgary Polo**

100% Baumwolle  
**XS, S, M, L, XL, XXL, 3XL**  
200 g/m<sup>2</sup>

Elevate

ANTHRACITE (SOLID)	APPLE GREEN	AQUA
ARMY GREEN	BLACK	BLUE
BURGUNDY	FERN GREEN	FOREST
GREY MELANGE	LIGHT BLUE	LIGHT PINK
NAVY	ORANGE	PINK
PLUM	RED	WHITE
YELLOW		

Piqué-Poloshirt, kurzärmelig | Regular Fit | Herren- und Kids-Modell mit 2-Knopfleiste und geprägten Knöpfen | Schulternäht mit Kettenstich | Farbige Logo hinten | Seitenschlitz mit Satin-Band innen | Rückstich-Details | Satin-Nackenband | Halbmond | 1x1 Ripp-Strick-Kragen und Bündchen



ELEVATE



**EL38081** | 38081

**Ladies' Calgary Polo**

100% Baumwolle  
**XS, S, M, L, XL, XXL**  
200 g/m<sup>2</sup>

Elevate

ANTHRACITE (SOLID)	APPLE GREEN	AQUA
ARMY GREEN	BLACK	BLUE
BURGUNDY	FERN GREEN	FOREST
GREY MELANGE	LIGHT BLUE	LIGHT PINK
NAVY	ORANGE	PINK
PLUM	RED	WHITE
YELLOW		

Calgary Damen-Poloshirt, kurzärmelig | Regular Fit | Schulternäht mit Kettenstich | 3-Knopfleiste mit gravierten Knöpfen | Seitenschlitz mit Satin-Band innen | Rückstich-Details | Farbige Logo hinten | Satin-Nackenband | Halbmond | 1x1 Ripp-Strick-Kragen und Bündchen



promodoro



**E4250** | 4250

**Women's Interlock Polo**

100% Baumwolle  
**S, M, L, XL, XXL, 3XL, 4XL, 5XL**  
200 g/m<sup>2</sup>

Promodoro

BLACK	BURGUNDY	FIRE RED
NAVY	WHITE	WILD LIME

Modisches Interlock-Polo | Fünf Druckknöpfe (nickel-frei) | Femininer Schnitt | Gekämmte Baumwolle

**ROLY**

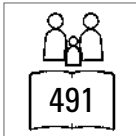
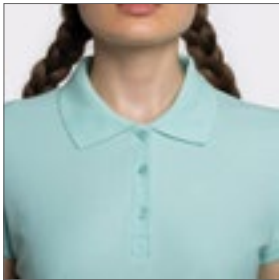

**RY6634** | PO6634 **Women's Star Poloshirt**

100% Baumwolle (Heather Grey: 85% Baumwolle / 15% Viskose)

S, M, L, XL, XXL, 3XL

200 g/m<sup>2</sup>

Roly

BLACK 02	BOTTLE GREEN 56	CHOCOLATE 87	DENIM BLUE 86
GARNET RED 57	GRASS GREEN 83	HEATHER GREY 58	LIGHT PINK 48
MINT 98	NAVY BLUE 55	ORANGE 31	PURPLE 71
RED 60	ROSETTE 78	ROYAL BLUE 05	SKY BLUE 10
TROPICAL GREEN 216	TURQUOISE 12	VENTURE GREEN 152	WHITE 01
YELLOW 03			

Piqué | Kurzarm | Nackenband | Ripp-Strick-Kragen | Ärmelbündchen | Seitennähte | Taillierter Schnitt | Schmale 3-Knopfleiste Ton-in-Ton | Seitenschlitze | Herausreißbares Label

**RY6638** | PO6638 **Men's Star Poloshirt**

100% Baumwolle (Heather Grey: 85% Baumwolle / 15% Viskose)

S, M, L, XL, XXL, 3XL, 4XL

200 g/m<sup>2</sup>

Roly

S, M, L, XL, XXL, 3XL, 4XL

BLACK 02	HEATHER GREY 58	NAVY BLUE 55	WHITE 01
----------	-----------------	--------------	----------

S, M, L, XL, XXL, 3XL

BOTTLE GREEN 56	CHOCOLATE 87	DENIM BLUE 86	GARNET RED 57
GRASS GREEN 83	LIGHT PINK 48	MINT 98	ORANGE 31
PURPLE 71	RED 60	ROSETTE 78	ROYAL BLUE 05
SKY BLUE 10	TROPICAL GREEN 216	TURQUOISE 12	VENTURE GREEN 152
YELLOW 03			

Piqué | Kurzarm | Nackenband | Ripp-Strick-Kragen | Ärmelbündchen | Seitennähte | 3-Knopfleiste Ton-in-Ton | Seitenschlitze | Optionale Brusttasche | Herausreißbares Label



**JHK510** | PORA210 **Men's Polo Regular**

100% Baumwolle (Ash Melange: 98% Baumwolle / 2% Viskose), (Grey Melange: 85% Baumwolle / 15% Viskose)

**XS, S, M, L, XL, XXL, 3XL**  
210 g/m<sup>2</sup>

JHK

**XS, S, M, L, XL, XXL, 3XL**

BLACK	GREY MELANGE	NAVY	RED
ROYAL BLUE	WHITE		

**XS, S, M, L, XL, XXL**

ASH MELANGE	AZURE	BOTTLE GREEN	BURGUNDY
CHOCOLATE	FUCHSIA	GOLD	GRAPHITE
KELLY GREEN	KHAKI	LAVENDER	LIME
ORANGE	PINK	PURPLE	SAND
SKY	TURQUOISE	ZINC	

**JHK**  
T-SHIRT

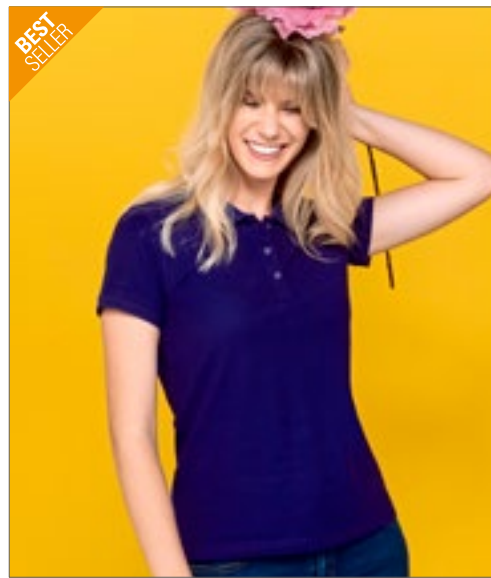

**JHK511** | POPL200 **Ladies' Polo Regular**

100% Baumwolle (Grey Melange: 85% Baumwolle / 15% Viskose)

**S, M, L, XL, XXL, 3XL**  
200 g/m<sup>2</sup>

JHK

**S, M, L, XL, XXL, 3XL**

BLACK	GREY MELANGE	NAVY	RED
ROYAL BLUE	WHITE		

**S, M, L, XL, XXL**

AZALEA	CHOCOLATE	FUCHSIA	GOLD
KELLY GREEN	KHAKI	LAVENDER	LIGHT YELLOW
LIME	ORANGE	PINK	PURPLE
RASPBERRY	SAND	SKY	TURQUOISE

Einlaufvorbehandelte, gekämmte Baumwolle | Kurzärmeliges T-Shirt für Damen | Körpernahe Passform | Piqué-Material | Knopfleiste mit drei Knöpfen | 1x1 Ripp-Strick-Kragen und Bündchen | Seitenschlitze

Kurzärmeliges Poloshirt für Erwachsene | Piqué-Material | 2-Knopfleiste | 1x1 Ripp-Strick-Kragen und Bündchen | Seitenschlitze | Einlaufvorbehandelte, gekämmte Baumwolle



**Z508M** | R-508M-0 **Men's Pure Organic Polo**

100% Baumwolle  
**S, M, L, XL, XXL, 3XL**  
215 g/m<sup>2</sup>

Russell Pure Organic

AQUA	BLACK	BURGUNDY
DARK OLIVE	FRENCH NAVY	NATURAL
STONE	WHITE	

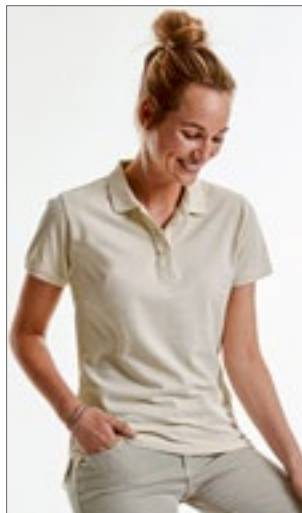

**Z508F** | R-508F-0 **Ladies' Pure Organic Polo**

100% Baumwolle  
**XS, S, M, L, XL, XXL**  
215 g/m<sup>2</sup>

Russell Pure Organic

AQUA	BLACK	BURGUNDY
DARK OLIVE	FRENCH NAVY	NATURAL
STONE	WHITE	

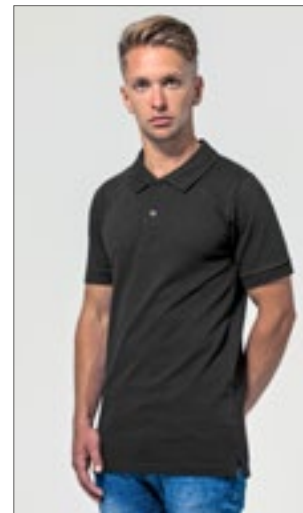

**BY008** | BY008 **Polo Piqué Shirt**

100% Baumwolle (Heather Grey: 90% Baumwolle / 10% Viskose)  
**S, M, L, XL, XXL**  
220 g/m<sup>2</sup>

Build Your Brand

BLACK	HEATHER GREY	WHITE
-------	--------------	-------

Fitted Polo-Piqué | Neutrales Größenlabel ohne Branding, für Nackendruck geeignet | Fischgrätband im Nacken, in den Seitenschlitzen am Saum und an der inneren Knopfleiste | Set-In-Ärmel | Doppelnähte am Saum | Ripp-Kragen | Drei tonale, matte Knöpfe



Zeitgemäßer Schnitt und modernes Design | Piqué | 100% gekämmte, ringgesponnene Bio-Baumwolle | Feine Stoffqualität der gerippten Bündchen | Besondere Knopfleiste mit Kreuznaht für einen hochwertigeren Look und eine bessere Haltbarkeit der Leiste | Glatte Oberfläche für beste Druckergebnisse | Kleines dekoratives Detail an Seitennaht | Label free: Größenetikett im Nacken (inkl. Produktnummer) | Passendes Nackenband in Fischgrät-Optik | Seitennähte für optimale Passform | Farblich identische Knöpfe

Zeitgemäßer Schnitt und modernes Design | Piqué | 100% gekämmte, ringgesponnene Bio-Baumwolle | Feine Stoffqualität der gerippten Bündchen | Besondere Knopfleiste mit Kreuznaht für einen hochwertigeren Look und eine bessere Haltbarkeit der Leiste | Glatte Oberfläche für beste Druckergebnisse | Kleines dekoratives Detail an Seitennaht | Label free: Größenetikett im Nacken (inkl. Produktnummer) | Passendes Nackenband in Fischgrät-Optik | Seitennähte für optimale Passform | Farblich identische Knöpfe

# POLO SHIRTS (BAUMWOLLE)



BEST SELLER

TEE JAYS



**TJ1400N** | 1400 **Men's Heavy Polo**

100% Baumwolle  
S, M, L, XL, XXL, 3XL, 4XL, 5XL  
215 g/m<sup>2</sup> Tee Jays

BLACK	DARK GREY (SOLID)	NAVY
WHITE		

Bio-Baumwolle | Gekämmtes, ringgesponnenes Baumwoll-Piqué | Sauber gearbeitete Leiste | Doppelnähte an Schulter, Armausschnitt und Saum | Doppelt einlaufvorbehandelt | Waschbar bis 60 °C | Versiegelte Schulter | Knöpfe mit „Tee Jays“-Branding



BEST SELLER

TEE JAYS



**TJ1401** | 1401 **Women's Heavy Polo**

100% Baumwolle  
S, M, L, XL, XXL, 3XL  
215 g/m<sup>2</sup> Tee Jays

BLACK	DARK GREY (SOLID)	NAVY
WHITE		

Gekämmtes, ringgesponnenes Baumwoll-Piqué | Sauber gearbeitete Leiste | Doppelnähte an Schulter, Armausschnitt und Saum | Doppelt einlaufvorbehandelt | Waschbar bis 60 °C | Versiegelte Schulter | Knöpfe mit „Tee Jays“-Branding



TEE JAYS



**TJ1440** | 1440 **Men's Pima Cotton Polo**

100% Baumwolle  
S, M, L, XL, XXL, 3XL  
220 g/m<sup>2</sup> Tee Jays

BLACK	DARK GREY (SOLID)	LEAF GREEN
NAVY	WHITE	

Kragen aus identischem Material | Taillierter Schnitt | Verstärkte Schulternähte | Doppelt einlaufvorbehandelt | Enzymspülung | Pima-Baumwolle | Knöpfe mit „Tee Jays“-Branding



RUSSELL



**Z577** | R-577M-0 **Men's Ultimate Cotton Polo**

100% Baumwolle  
XS, S, M, L, XL, XXL, 3XL, 4XL  
215 g/m<sup>2</sup> (White: 210 g/m<sup>2</sup>) Russell

AZURE BLUE	BLACK	BOTTLE GREEN
BRIGHT ROYAL	BURGUNDY	CLASSIC RED
FRENCH NAVY	SKY	TITANIUM (SOLID)
WHITE		

Seitenschlitze m. innens. Verstärkung in Fischgrätoptik | Verstärkte Schulternäht | 3-Knopfleiste Ton-in-Ton | Vorgekrumpft für hohe Formbeständigkeit | Flachstrick-Ärmelbündchen



RUSSELL



**Z577F** | R-577F-0 **Ladies' Ultimate Cotton Polo**

100% Baumwolle  
XS, S, M, L, XL, XXL  
215 g/m<sup>2</sup> (White: 210 g/m<sup>2</sup>) Russell

AZURE BLUE	BLACK	BOTTLE GREEN
BRIGHT ROYAL	BURGUNDY	CLASSIC RED
FRENCH NAVY	SKY	TITANIUM (SOLID)
WHITE		

Nackenband in Fischgrätoptik | Seitenschlitze mit innenseitiger Verstärkung in Fischgrätoptik | Dichtes „Double-Tuck“-Piqué-Material | Verstärkte, nach vorn verlegte Schulternäht | 2-Knopfleiste mit Ton-in-Ton-Knöpfen | Vorgekrumpft für hohe Formbeständigkeit | Doppelnäht am Bund



TEE JAYS



**TJ1441** | 1441 **Women's Pima Cotton Polo**

100% Baumwolle  
S, M, L, XL, XXL  
220 g/m<sup>2</sup> Tee Jays

BLACK	DARK GREY (SOLID)	LEAF GREEN
NAVY	WHITE	

Kragen aus identischem Material | Leicht taillierter Schnitt | Verstärkte Schulternähte | Doppelt einlaufvorbehandelt | Enzymspülung | Pima-Baumwolle | Knöpfe mit „Tee Jays“-Branding



**E4001** | 4001 **Men's Superior Polo**

100% Baumwolle (Sports Grey: 85% Baumwolle / 15% Polyester), (Ash: 99% Baumwolle / 1% Polyester)

**XS, S, M, L, XL, XXL, 3XL, 4XL, 5XL**

220 g/m<sup>2</sup>

Promodoro

ALASKAN BLUE	ASH (HEATHER)	BLACK	BROWN
BURGUNDY	FIRE RED	FOREST	GOLD
GRAPHITE (SOLID)	KELLY GREEN	NAVY	NEW LIGHT GREY (SOLID)
ORANGE	ROYAL	SPORTS GREY (HEATHER)	STEEL GREY (SOLID)
TURQUOISE	WHITE	WILD LIME	

Hochwertig verarbeitete Knopfleiste mit drei Knöpfen Ton-in-Ton | Seitliche Schlitz | Modisch optimierte Passform | Baumwoll-Piqué



**E4005F** | 4005F **Women's Superior Polo**

100% Baumwolle (Sports Grey: 85% Baumwolle / 15% Polyester), (Ash: 99% Baumwolle / 1% Polyester)

**XS, S, M, L, XL, XXL, 3XL**

220 g/m<sup>2</sup>

Promodoro

ALASKAN BLUE	ASH (HEATHER)	BLACK	BROWN
BURGUNDY	FIRE RED	FOREST	GOLD
GRAPHITE (SOLID)	KELLY GREEN	NAVY	NEW LIGHT GREY (SOLID)
ORANGE	ROYAL	SPORTS GREY (HEATHER)	STEEL GREY (SOLID)
TURQUOISE	WHITE	WILD LIME	

Hochwertig verarbeitete Knopfleiste mit drei Knöpfen Ton-in-Ton | Seitliche Schlitz | Leicht tailliert | Baumwoll-Piqué | Gekämmte Baumwolle



**W100** | H100 **Classic Cotton Piqué Polo Shirt**

100% Baumwolle (Heather Grey: 95% Baumwolle / 5% Polyester)

**XS, S, M, L, XL, XXL, 3XL**

225 g/m<sup>2</sup>

Henbury

BLACK	NAVY	WHITE
S, M, L, XL, XXL, 3XL		
BOTTLE	CLASSIC RED	HEATHER GREY
ROYAL		
S, M, L, XL, XXL		
CHARCOAL	PURPLE	

Stehkragen für Formbeständigkeit | Klassische 3-Knopfleiste mit flachen Hornknöpfen | Gesäumte Ärmel | Seitenschlitze | Worldwide Responsible Accredited Production (WRAP)-zertifizierte Produktion

HENBURY

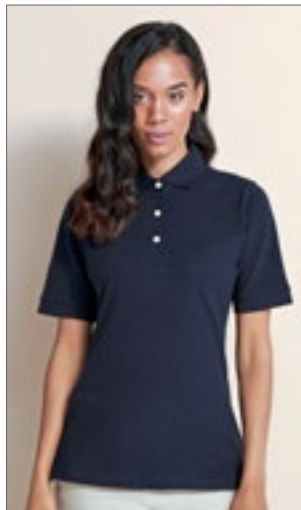

**W121** | H121 **Ladies' Classic Cotton Piqué Polo Shirt**

100% Baumwolle

**S, M, L, XL, XXL**

225 g/m<sup>2</sup>

Henbury

BLACK	NAVY	WHITE
-------	------	-------

Stehkragen für Formbeständigkeit | Klassische 3-Knopfleiste mit perlmuttfarbenen Knöpfen | 1x1 Ripp-Bündchen | Seitenschlitze und geformte Seitennähte | Worldwide Responsible Accredited Production (WRAP)-zertifizierte Produktion

HENBURY



**E4100** | 4100 **Men's Heavy Polo Pocket**

100% Baumwolle

**XS, S, M, L, XL, XXL, 3XL, 4XL, 5XL**

220 g/m<sup>2</sup>

Promodoro

BLACK	FIRE RED	FOREST
NAVY	ROYAL	WHITE

Seitenschlitze | Doppelnähte an Ärmeln | Piqué-Material | Knopfleiste mit drei Ton-in-Ton-Knöpfen | Brusttasche | Gekämmte Baumwolle



# POLO SHIRTS (BAUMWOLLE)



**GILDAN®**

GILDAN  
PREMIUM COTTON



NEW  
COLOUR



**G85800** | 85800 **Premium Cotton® Double Piqué Polo**

100% Baumwolle (Sport Grey: 90% Baumwolle / 10% Polyester)

S, M, L, XL, XXL, 3XL

223 g/m<sup>2</sup> (White: 214 g/m<sup>2</sup>)

Gildan

BLACK	CHARCOAL (SOLID)	FOREST GREEN	NAVY
RED	ROYAL	SAPPHIRE	SPORT GREY (HEATHER)
WHITE			

Eurofit: schmalerer Schnitt in Schulter und Ärmel | Gekämmte Ringspun-Baumwolle | Einlaufvorbehandelter Doppel-Piqué-Strick | Seitennähte mit Seitenschlitzen | Gerippter Kragen und Bündchen | Vorverlegte und abgesteppte Schulternaht | Umgenähte Knopfleiste mit Verstärkung unten | Drei farblich passende Knöpfe | Unterer Saum mit Zwillingsnadel



**GILDAN®**

GILDAN  
PREMIUM COTTON



NEW  
COLOUR



**G85800L** | 85800L **Ladies' Premium Cotton® Double Piqué Polo**

100% Baumwolle (Sport Grey: 90% Baumwolle / 10% Polyester)

S, M, L, XL, XXL

223 g/m<sup>2</sup> (White: 214 g/m<sup>2</sup>)

Gildan

BLACK	HELICONIA	LIGHT BLUE	NAVY
RED	ROYAL	SPORT GREY (HEATHER)	WHITE

Leicht taillierter Schnitt mit Seitennähten und Seitenschlitzen | Gerippter Kragen und Bündchen | Vorverlegte und abgesteppte Schulternaht | Umgenähte, gedrehte Knopfleiste mit Verstärkung unten | Drei farblich passende Knöpfe | Unterer Saum mit Zwillingsnadel



**Stedman®**  
collection



**S9050** | ST9050 **Henry Polo**

100% Baumwolle

S, M, L, XL, XXL

225 g/m<sup>2</sup>

Stedman®

BAHAMA GREEN	BLACK OPAL	CRIMSON RED	MARINA BLUE
SLATE GREY (SOLID)	TRUE BLUE	WHITE	

Gekämmte Ringspinn-Baumwolle | Piqué-Material | Seitennähte mit Schlitzen | Kontrastfarbendes Fischgrät-Band im Nacken und an den Seitennaht-Schlitzen | Mit Ärmelbündchen | Zwei Ton-in-Ton-Knöpfe | Pflegeetikett in der Seitennaht | Kleines Größenetikett im Nacken | Normal Fit | Waschbar bis 40 °C



**B&C**  
COLLECTION



**BCPU415** | PU415 **Unisex Polo Safran Pocket**

100% Baumwolle (Ash: 99% Baumwolle / 1% Viskose)

M, L, XL, XXL

180 g/m<sup>2</sup>

B&C

ASH (HEATHER)	BLACK	NAVY	RED
WHITE			

100% einlaufvorbehandelte, gekämmte, ringgesponnene Baumwolle | Kragen und Bündchen in 1x1 Ripp-Strick | Nackenband | Verstärkte 3-Knopfleiste mit fixierbarem Einlagenstoff | Linke Brusttasche mit fixierbarem Einlagenstoff verstärkt | Farblich abgestimmte Knöpfe | Seitennähte | B&C Collection ist Mitglied der Fair Wear Foundation

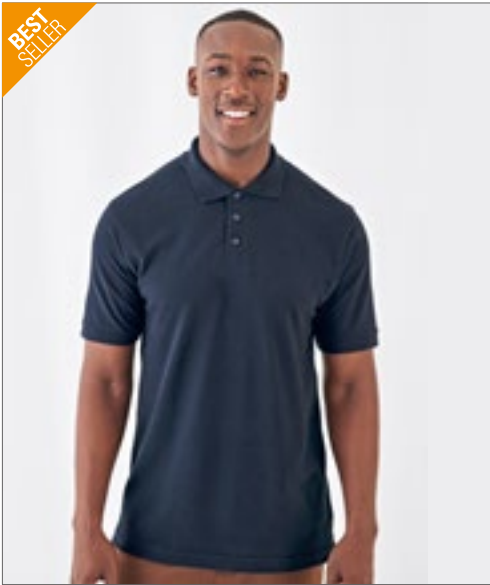

BEST SELLER

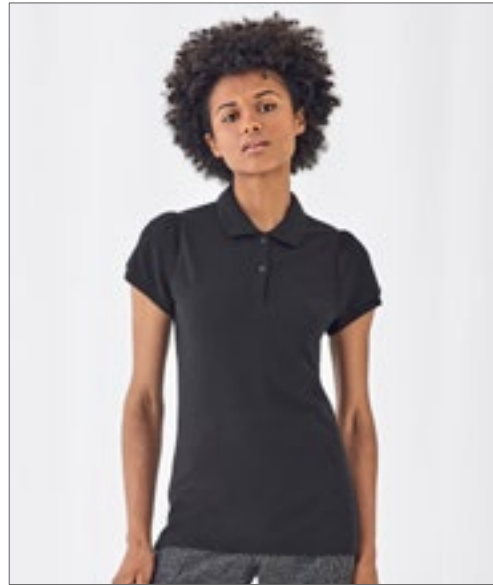

**BCPU422 | PU422 Unisex Polo Heavymill**

100% Baumwolle (Heather Grey: 90% Baumwolle / 10% Polyester), (Ash: 99% Baumwolle / 1% Viskose)

S, M, L, XL, XXL, 3XL

230 g/m<sup>2</sup>

B&C

S, M, L, XL, XXL, 3XL

BLACK	NAVY	RED	WHITE
-------	------	-----	-------

S, M, L, XL, XXL

ASH (HEATHER)	BOTTLE GREEN	BURGUNDY	HEATHER GREY
NATURAL	ROYAL BLUE	SKY BLUE	

100% einlaufvorbehandelte, gekämmte, ringgesponnene Baumwolle | Kragen und Bündchen in 1x1 Ripp-Strick | Verstärkte 3-Knopfleiste mit fixierbarem Einlagenstoff | Farblich abgestimmte Knöpfe | Nackenband | Seitennähte | Seitenschlitze | B&C Collection ist Mitglied der Fair Wear Foundation

**BCPW460 | PW460 Women's Polo Heavymill**

100% Baumwolle

XS, S, M, L, XL, XXL

230 g/m<sup>2</sup>

B&C

BLACK	NAVY	RED	SKY BLUE
WHITE			

100% einlaufvorbehandelte, gekämmte, ringgesponnene Baumwolle | Kragen und Bündchen in 1x1 Ripp-Strick | Nackenband | Geraffter Ärmelansatz | Verstärkte 2-Knopfleiste mit fixierbarem Einlagenstoff | Farblich abgestimmte Knöpfe | Seitennähte | Seitenschlitze | Femininer Schnitt | B&C Collection ist Mitglied der Fair Wear Foundation



BEST SELLER

**Neutral**  
Certified Responsibility™



**NE20080 | O20080 Men's Classic Polo**

100% Baumwolle

XS, S, M, L, XL, XXL, 3XL, 4XL, 5XL

235 g/m<sup>2</sup>

Neutral

XS, S, M, L, XL, XXL, 3XL, 4XL, 5XL

BLACK	NAVY	SPORT GREY	WHITE
-------	------	------------	-------

XS, S, M, L, XL, XXL, 3XL

BORDEAUX	BOTTLE GREEN	DARK HEATHER	DUSTY INDIGO
GREEN	LIGHT BLUE	LIME	MILITARY
ORANGE	PURPLE	RED	ROYAL
SAPPHIRE	YELLOW		

Fairtrade-zertifizierte Baumwolle | Gekämmte Bio-Baumwolle | Piqué-Strick | Ripp-Strick an Kragen und Ärmeln | Knöpfe aus gepresster Baumwolle | Schlitze unten

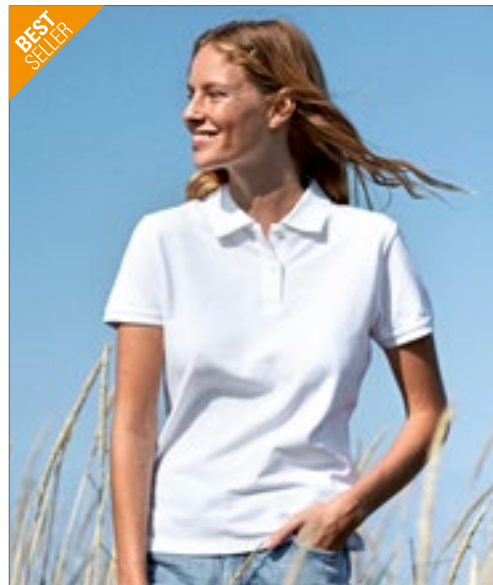

BEST SELLER

**Neutral**  
Certified Responsibility™



**NE22980 | O22980 Ladies' Classic Polo**

100% Baumwolle

XS, S, M, L, XL, XXL

235 g/m<sup>2</sup>

Neutral

BLACK	BORDEAUX	BOTTLE GREEN	DARK HEATHER
DUSTY INDIGO	GREEN	LIGHT BLUE	LIME
MILITARY	NAVY	ORANGE	PURPLE
RED	ROYAL	SAPPHIRE	SPORT GREY
WHITE	YELLOW		

Fairtrade-zertifizierte Baumwolle | Gekämmte Bio-Baumwolle | Piqué-Strick | Ripp-Strick an Kragen und Ärmeln | Knöpfe aus gepresster Baumwolle | Schlitze unten

# POLO SHIRTS (MISCHGEWEBE)



KUSTOM KIT.



K403 | KK403

## Classic Fit Polo Shirt Superwash 60°

65% Polyester / 35% Baumwolle  
XS, S, M, L, XL, XXL, 3XL, 4XL, 5XL, 6XL  
185 g/m<sup>2</sup>

Kustom Kit

XS, S, M, L, XL, XXL, 3XL, 4XL, 5XL, 6XL

BLACK NAVY

XS, S, M, L, XL, XXL, 3XL

APPLE GREEN	BURGUNDY	BURNT ORANGE
CANARY	CHOCOLATE	DARK PURPLE
HEATHER GREY	JADE	KELLY GREEN
LIGHT BLUE	MAGENTA	MID BLUE
PINK	PURPLE	RASPBERRY

XS, S, M, L, XL, XXL, 3XL, 4XL, 5XL

BOTTLE GREEN	CHARCOAL	GRAPHITE (SOLID)
LIME	RED	ROYAL
TURQUOISE	WHITE	

Ersatzknopf | Nackenband | Abgeschrägte Knopfleiste | Ärmel mit Aufschlag | Halbmondnaht auf der Rückseite | Seitenschlitze | Trocknergeeignet | Superwash (waschbar bis 60°C) | Piqué | Worldwide Responsible Accredited Production (WRAP)-zertifizierte Produktion

BEST SELLER



KUSTOM KIT.

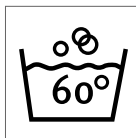

K703 | KK703

## Women's Classic Fit Polo Shirt Superwash 60°

65% Polyester / 35% Baumwolle  
32 (XXS/6), 34 (XS/8), 36 (S/10), 38 (M/12), 40 (L/14), 42 (XL/16), 44 (XXL/18), 46 (3XL/20), 48 (4XL/22), 50 (5XL/24)  
185 g/m<sup>2</sup>

Kustom Kit

32, 34, 36, 38, 40, 42, 44, 46, 48, 50

BLACK NAVY RASPBERRY

TURQUOISE

32, 34, 36, 38, 40, 42, 44, 46, 48

APPLE GREEN	CHARCOAL	DARK PURPLE
GRAPHITE (SOLID)	HEATHER GREY	JADE
LIGHT BLUE	LIME	MAGENTA
PINK	PURPLE	RED
ROYAL	WHITE	

Ersatzknopf | Nackenband | Abgeschrägte Knopfleiste | Ärmel mit Aufschlag | Halbmondnaht auf der Rückseite | Seitenschlitze | Superwash (waschbar bis 60°C) | Trocknergeeignet | Piqué | Worldwide Responsible Accredited Production (WRAP)-zertifizierte Produktion







**RY6609** | PO6609 **Pegaso Premium Poloshirt**

60% Baumwolle / 40% Polyester  
**S, M, L, XL, XXL, 3XL, 4XL, 5XL**  
 190 g/m<sup>2</sup> (White: 220 g/m<sup>2</sup>)

Roly

**S, M, L, XL, XXL, 3XL, 4XL, 5XL**

BLACK 02	BOTTLE GREEN 56	GARNET RED 57	NAVY BLUE 55
RED 60	ROYAL BLUE 05	WHITE 01	

**S, M, L, XL, XXL, 3XL, 4XL**

DARK LEAD 46	GRASS GREEN 83	MANTIS GREEN 69	ORANGE 31
SKY BLUE 10	TURQUOISE 12	YELLOW 03	

Piqué Polo-Shirt | Kragen und Ärmelbündchen aus Ripp-Strick mit Borte | Nackenband | 3-Knopfleiste mit Knöpfen Ton-in-Ton | Seitenschlitze | Brusttasche Optional | Herausreißbares Label

**RY6644** | PO6644 **Women's Pegaso Premium Poloshirt**

60% Baumwolle / 40% Polyester  
**S, M, L, XL, XXL, 3XL**  
 190 g/m<sup>2</sup> (White: 220 g/m<sup>2</sup>)

Roly

**S, M, L, XL, XXL, 3XL**

BLACK 02	DARK LEAD 46	NAVY BLUE 55	RED 60
ROYAL BLUE 05	WHITE 01		

Damen Piqué Polos-Shirt | Kragen und Ärmelbündchen aus Ripp-Strick mit Borte | 3-Knopfleiste mit Knöpfen Ton-in-Ton | Verstärkte, verdeckte Nähte im Kragen | Seitenschlitze | Herausreißbares Label

# POLO SHIRTS (MISCHGEWEBE)

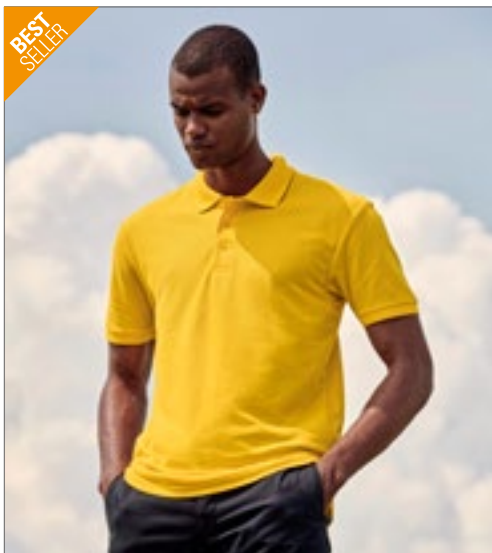

**BEST SELLER**



**NEW**  
COLOUR



**F502** | 63-402-0 **65/35 Piqué Polo**

65% Polyester / 35% Baumwolle  
S, M, L, XL, XXL, 3XL, 4XL, 5XL  
180 g/m<sup>2</sup> (White: 170 g/m<sup>2</sup>)

Fruit of the Loom

S, M, L, XL, XXL, 3XL, 4XL, 5XL

BLACK	HEATHER GREY	NAVY	WHITE
-------	--------------	------	-------

S, M, L, XL, XXL, 3XL

BOTTLE GREEN	BURGUNDY	DARK HEATHER GREY	DEEP NAVY
EMERALD	HEATHER GREEN	HEATHER NAVY	HEATHER RED
HEATHER ROYAL	KELLY GREEN	ORANGE	PURPLE
RED	ROYAL BLUE	SKY BLUE	SUNFLOWER

3-Knopfleiste mit gleichfarbigen Knöpfen | Nackenband für erhöhten Tragekomfort | Seitennähte | Einlagiger Ripp-Strick-Kragen | Ripp-Strick-Ärmelabschlüsse | Keine Seitenschlitze | Waschbar bis 60 °C

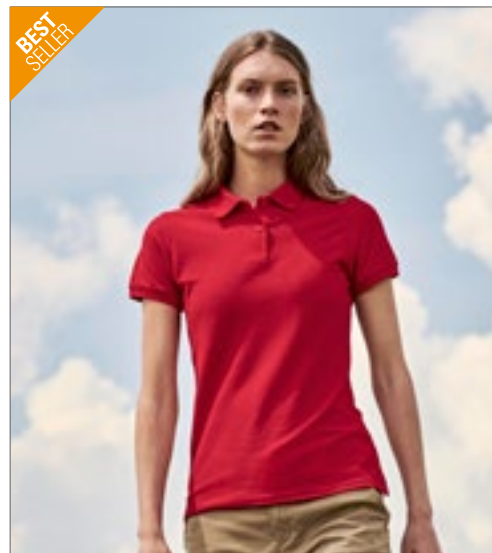

**BEST SELLER**



**F517** | 63-212-0 **Ladies' 65/35 Polo**

65% Polyester / 35% Baumwolle  
XS, S, M, L, XL, XXL  
180 g/m<sup>2</sup> (White: 170 g/m<sup>2</sup>)

Fruit of the Loom

ATHLETIC HEATHER	BLACK	BOTTLE GREEN	BURGUNDY
DARK HEATHER GREY	DEEP NAVY	HEATHER GREEN	HEATHER GREY
HEATHER NAVY	HEATHER RED	HEATHER ROYAL	NAVY
PURPLE	RED	ROYAL BLUE	SKY BLUE
SUNFLOWER	WHITE		

2-Knopfleiste mit gleichfarbigen Knöpfen | Seitenschlitze | Lockere Passform | Waschbar bis 60 °C

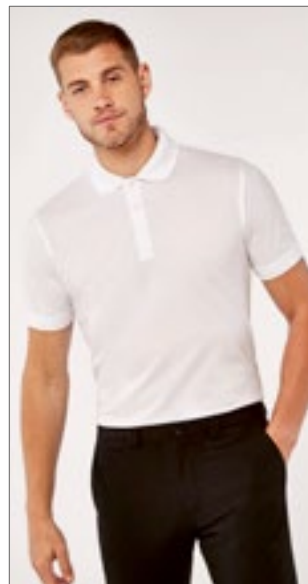

**KUSTOM KIT**



**K413** | KK413 **Men's Klassik Slim Fit Polo Superwash**

65% Polyester / 35% Baumwolle  
XXS, XS, S, M, L, XL, XXL  
185 g/m<sup>2</sup>

Kustom Kit

BLACK	GRAPHITE (SOLID)	NAVY
TURQUOISE	WHITE	

1x1 gerippter, flacher Strickkragen und Ärmelabschluss | Doppelte Nähte an Schultern, Armöffnungen und Bündchen | Schmale Knopfleiste mit drei Knöpfen | Verstärkte Schulternähte | Ersatzknopf | Superwash (waschbar bis 60°C) | Abreißetikett | Worldwide Responsible Accredited Production (WRAP)-zertifizierte Produktion



**KUSTOM KIT**



**K213** | KK213 **Women's Klassik Slim Fit Polo Superwash**

65% Polyester / 35% Baumwolle  
32 (XXS/6), 34 (XS/8), 36 (S/10), 38 (M/12), 40 (L/14), 42 (XL/16)  
185 g/m<sup>2</sup>

Kustom Kit

BLACK	NAVY	WHITE
-------	------	-------

1x1 gerippter, flacher Strickkragen und Ärmelabschluss | Doppelte Nähte an Schultern, Armöffnungen und Bündchen | Schmale Knopfleiste mit drei Knöpfen | Verstärkte Schulternähte | Seitenschlitze | Ersatzknopf | Superwash (waschbar bis 60°C) | Abreißetikett | Worldwide Responsible Accredited Production (WRAP)-zertifizierte Produktion



**F506** | 63-042-0 **65/35 Tailored Fit Polo**

65% Polyester / 35% Baumwolle  
S, M, L, XL, XXL, 3XL  
180 g/m<sup>2</sup> (White: 170 g/m<sup>2</sup>)

Fruit of the Loom

BLACK	BOTTLE GREEN	BURGUNDY
DARK HEATHER GREY	DEEP NAVY	HEATHER GREEN
HEATHER GREY	HEATHER NAVY	HEATHER RED
HEATHER ROYAL	RED	ROYAL BLUE
WHITE		

Slim Fit | Waschbar bis 60 °C | 3-Knopfleiste mit gleichfarbigen Knöpfen

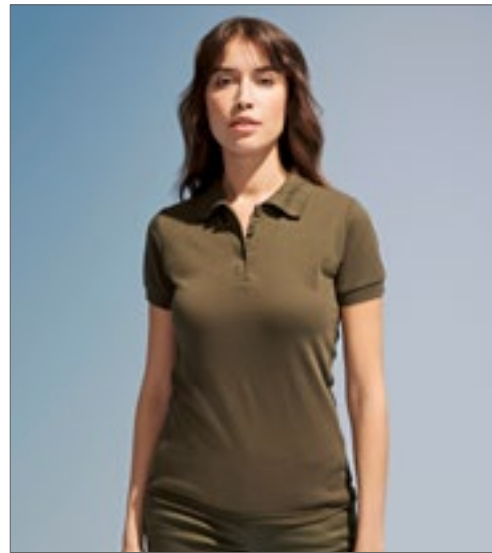
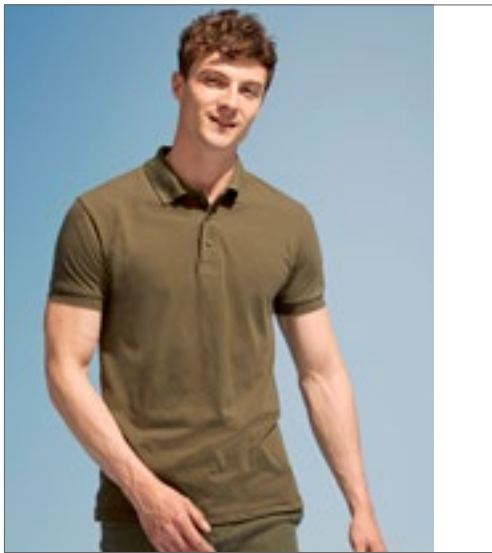

**L527** | 00571 **Men's Polo Shirt Prime**  
 65% Polyester / 35% Baumwolle  
**S, M, L, XL, XXL, 3XL, 4XL, 5XL**  
 200 g/m<sup>2</sup> SOL'S

**L528** | 00573 **Women's Polo Shirt Prime**  
 65% Polyester / 35% Baumwolle  
**S, M, L, XL, XXL, 3XL**  
 200 g/m<sup>2</sup> SOL'S

APPLE GREEN	AQUA	ARMY	ASH (HEATHER)
BLACK	BOTTLE GREEN	BURGUNDY	CHOCOLATE
DARK GREY (SOLID)	DARK PURPLE	FRENCH NAVY	GOLD
GREY MELANGE	KELLY GREEN	ORANGE	PURE GREY
RED	ROYAL BLUE	SAND	SKY BLUE
WHITE			

APPLE GREEN	AQUA	ARMY	ASH (HEATHER)
BLACK	BOTTLE GREEN	BURGUNDY	CHOCOLATE
DARK GREY (SOLID)	DARK PURPLE	FRENCH NAVY	GOLD
GREY MELANGE	KELLY GREEN	ORANGE	PURE GREY
RED	ROYAL BLUE	SAND	SKY BLUE
WHITE			

65% Polyester / 35% Ringspun-Baumwolle | Ärmelbündchen und Kragen aus 1x1 Ripp | Verstärkendes Nackenband | Kurze Ärmel | Knopfleiste mit drei gleichfarbigen Knöpfen | Verstärkte Schulternaht | Geschnitten und genäht | Ersatzknopf an der Innennaht

65% Polyester / 35% Ringspun-Baumwolle | Ärmelbündchen und Kragen aus 1x1 Ripp | Verstärkendes Nackenband | Pflegeleicht | Kurze Ärmel | Knopfleiste mit drei gleichfarbigen Knöpfen | Verstärkte Schulternaht | Geschnitten und genäht | Ersatzknöpfe an der Innennaht



**RG143** | TRS143 **Men's Classic Polo 65/35**  
 65% Polyester / 35% Baumwolle  
**XS, S, M, L, XL, XXL, 3XL, 4XL**  
 200 g/m<sup>2</sup> Regatta Professional

**SW144** | SW144 **65/35 Piqué Polo**  
 65% Polyester / 35% Baumwolle  
**S, M, L, XL, XXL**  
 180 g/m<sup>2</sup> Starworld

**TJ1200** | 1200 **Power Polo**  
 65% Baumwolle / 35% Polyester  
**XS, S, M, L, XL, XXL, 3XL, 4XL, 5XL**  
 190 g/m<sup>2</sup> Tee Jays

BLACK	BOTTLE GREEN	CLASSIC RED
DARK STEEL (SOLID)	OXFORD BLUE	ROYAL BLUE
SEAL GREY (SOLID)	WHITE	

BLACK	DEEP NAVY	WHITE
-------	-----------	-------

BLACK	DARK GREY (SOLID)	FOREST GREEN
NAVY	RED	WHITE

Seitenschlitze | Drei gleichfarbige Knöpfe | Gerippte Kragen- und Ärmelbündchen

Piqué-Strick mit Wabenstruktur | 3-Knopfleiste mit gleichfarbigen Knöpfen | Nackenband | Verstärkte Schulternaht | Verstärkte Knopfleiste | Ripp-Bündchen an Kragen und Hals | Waschbar bis 60 °C

65% Bio-Baumwolle / 35% Polyester | Hochwertiges Bio-Mischgewebe | Abreißbares Nackenetikett | Flachstrick-Kragen | Doppelt einlaufvorbehandelt | Gerade Ärmel ohne Bündchen | Sauber gearbeitete Leiste | Waschbar bis 60 °C

# POLO SHIRTS (MISCHGEWEBE)



Just Polos  
RWD®

**JP001** | JP001 **Tri-Blend Polo**

50% Polyester / 25% Viskose / 25% Baumwolle  
(Heather Black: 40% Viskose / 40% Baumwolle / 20% Polyester)  
**S, M, L, XL, XXL**  
200 g/m<sup>2</sup>

Just Polos

HEATHER BLACK	HEATHER CHARCOAL	HEATHER GREY
HEATHER NAVY	HEATHER RED	HEATHER SAPPHIRE BLUE
SOLID BLACK		

Moderne und stylische Passform | Kurzärmeliges Polohemd | Größenetikett nur für einfaches Rebranding | Stilvolles und hautsympathisches Triblend-Gewebe | Knopfleiste mit zwei farblich passenden Knöpfen und Ersatzknopf | Nackenband | Eigenmaterial-Kragen | Weiches Material | Eingesetzte Ärmel | Doppelnähte an Ärmeln und unterem Saum | Ideale Druck- und Stickoberfläche | Worldwide Responsible Accredited Production (WRAP)-zertifizierte Produktion



Just Polos  
RWD®

**JP032** | JP032 **Surf Polo**

99% Baumwolle / 1% Polyester  
**S, M, L, XL, XXL**  
180 g/m<sup>2</sup>

Just Polos

SURF BLUE	SURF OCEAN	SURF PINK
SURF YELLOW		

Moderne und stilvolle Passform mit Seitenschlitzen | Kurze Ärmel | 2-Knopf-Leiste mit farblich abgestimmten Knöpfen und Ersatzknopf | Oberfläche ideal für Drucke oder Verzierungen | Nackenband | Kragen und Bündchen gestrickt | Nur ein Größenetikett – für einfaches Rebranding | Worldwide Responsible Accredited Production (WRAP)-zertifizierte Produktion



FRUIT OF THE LOOM®

**F503** | 63-204-0 **65/35 Heavy Pique Polo**

65% Polyester / 35% Baumwolle  
**S, M, L, XL, XXL, 3XL**  
230 g/m<sup>2</sup> (White: 220 g/m<sup>2</sup>)

Fruit of the Loom

BLACK	BOTTLE GREEN	BURGUNDY
DEEP NAVY	HEATHER GREY	NAVY
RED	ROYAL BLUE	WHITE

3-Knopfleiste mit gleichfarbigen Knöpfen | Verstärkte Schulternaht mit Steppung | Nackenband für erhöhten Tragekomfort | Waschbar bis 60 °C



KUSTOM KIT.

**K422** | KK422 **Regular Fit Workforce Polo**

50% Baumwolle / 50% Polyester  
**XS, S, M, L, XL, XXL, 3XL, 4XL, 5XL**  
200 g/m<sup>2</sup>

Kustom Kit

BLACK	BOTTLE GREEN	CHARCOAL
DARK GREY MARL	LIME	NAVY
RED	ROYAL	TURQUOISE
WHITE		

1x1 Ripp-Strick-Kragen | 2-Knopfleiste | Knopfleiste oben gerade | Nackenband aus Shirt-Material | Doppelnäht an Ärmeln und Saum | Kustom Kit®-Halsaufkleber



KUSTOM KIT.

**K722** | KK722 **Women's Regular Fit Workforce Polo**

50% Baumwolle / 50% Polyester  
**34 (8), 36 (10), 38 (12), 40 (14), 42 (16), 44 (18), 46 (20)**  
200 g/m<sup>2</sup>

Kustom Kit

BLACK	DARK GREY MARL	NAVY
ROYAL	WHITE	

1x1 Ripp-Strick-Kragen | 2-Knopfleiste | Knopfleiste oben gerade | Nackenband aus Shirt-Material | Doppelnäht an Ärmeln und Saum | Kustom Kit®-Halsaufkleber



GILDAN®

GILDAN  
DryBlend

**G75800** | 75800 **DryBlend® Double Pique Polo**

65% Polyester / 35% Baumwolle  
**S, M, L, XL, XXL, 3XL**  
203 g/m<sup>2</sup> (White: 196 g/m<sup>2</sup>)

Gildan

BLACK	CHARCOAL (SOLID)	NAVY
RED	ROYAL	SPORT GREY (HEATHER)
WHITE		

Ringspun-Baumwolle | Einlaufvorbehandelter Doppel-Piqué-Strick | Gerippter Kragen und Bündchen | Feuchtigkeitsregulierende Eigenschaften | Umgenähte Knopfleiste mit Verstärkung unten | Zwei farblich passende Knöpfe | Seitennähte mit Seitenschlitzen | Unterer Saum mit Zwillingssnadel



**Z539** | R-539M-0 **Men's Classic Polycotton Polo**

65% Polyester / 35% Baumwolle  
XS, S, M, L, XL, XXL, 3XL, 4XL, 5XL, 6XL  
215 g/m<sup>2</sup> (White: 210 g/m<sup>2</sup>)

Russell

XS, S, M, L, XL, XXL, 3XL, 4XL, 5XL, 6XL

BLACK BRIGHT ROYAL FRENCH NAVY WHITE

XS, S, M, L, XL, XXL, 3XL, 4XL

BOTTLE GREEN CLASSIC RED LIGHT OXFORD (HEATHER)

XS, S, M, L, XL, XXL

BRIGHT RED BURGUNDY CONVOY GREY (SOLID) PURPLE

SKY YELLOW

Ringgesponnene Baumwolle | Einzigartige Doppelgarn-Konstruktion | Flachstrick-Kragen und -Bündchen | Nackenband | Verstärkte Schulternaht | Ersatzknopf in der Seitennaht | Doppelnäht am Bund | Exzellente Produkteigenschaften auch nach häufigem Waschen und Tragen | Feiner Piquéstoff für hervorragende Veredelung



**Z539F** | R-539F-0 **Ladies' Classic Polycotton Polo**

65% Polyester / 35% Baumwolle  
XS, S, M, L, XL, XXL, 3XL, 4XL  
215 g/m<sup>2</sup> (White: 210 g/m<sup>2</sup>)

Russell

XS, S, M, L, XL, XXL, 3XL, 4XL

BOTTLE GREEN BRIGHT ROYAL FRENCH NAVY

XS, S, M, L, XL, XXL

BLACK BRIGHT RED CLASSIC RED CONVOY GREY (SOLID)

LIGHT OXFORD (HEATHER) SKY WHITE

Ringgesponnene Baumwolle | Einzigartige Doppelgarn-Konstruktion | Seitenschlitze für hohe Bequemlichkeit | Nackenband | Verstärkte Schulternaht | Ersatzknopf in der Seitennaht | Doppelnäht am Bund | 2-Knopfleiste mit farblich abgestimmten Knöpfen | Gerade Ärmel mit Stoßkantenverstärkung (Zweinadeltechnik) | Feiner Piquéstoff für hervorragende Veredelung



**TJ1410** | 1410 **Fashion Luxury Stretch Polo**

95% Baumwolle / 5% Elasthan  
S, M, L, XL, XXL, 3XL  
215 g/m<sup>2</sup>

Tee Jays

BLACK DENIM

Button-Down-Kragen aus identischem Material | Taillierter Schnitt | Modische Knopfleiste | Doppelt einlaufvorbehandelt | Verlängertes Rückenteil mit Seitenschlitzen | Knöpfe mit „Tee Jays“-Branding



**TJ2400** | 2400 **Pocket Polo**

60% Baumwolle / 40% Polyester  
S, M, L, XL, XXL, 3XL, 4XL, 5XL  
185 g/m<sup>2</sup>

Tee Jays

BLACK DARK GREY (SOLID) HEATHER GREY NAVY ROYAL

Sauber gearbeitete Knopfleiste mit perlmuttfarbenen Knöpfen | Doppelnähte an Schulter, Armausschnitt und Saum | Einlaufvorbehandelt | Nackenband | Knöpfe mit „Tee Jays“-Branding

# POLO SHIRTS (MISCHGEWEBE)



HENBURY



**W410** | H410 **Ultimate 65/35 Piqué Polo Shirt**

65% Polyester / 35% Baumwolle

**S, M, L, XL, XXL, 3XL, 4XL**

250 g/m<sup>2</sup>

Henbury

**S, M, L, XL, XXL, 3XL, 4XL**

**NAVY**

**S, M, L, XL, XXL, 3XL**

**BLACK**

Klassische Knopfleiste mit drei flachen Hornknöpfen | Ottoman-Streifen an Bund und Ärmeln | Stehkragen für Formbeständigkeit | Seitenschlitze mit gleichfarbige Herringbone-Band | World-wide Responsible Accredited Production (WRAP)-zertifizierte Produktion



HENBURY



**W401** | H401 **Ladies' 65/35 Classic Piqué Polo Shirt**

65% Polyester / 35% Baumwolle

**XS, S, M, L, XL, XXL, 3XL**

200 g/m<sup>2</sup>

Henbury

<b>BLACK</b>	<b>FUCHSIA</b>	<b>HEATHER GREY</b>	<b>JADE</b>
<b>LAVENDER</b>	<b>LEMON</b>	<b>MID BLUE</b>	<b>NAVY</b>
<b>PURPLE</b>	<b>RED</b>	<b>ROYAL</b>	<b>SAPPHIRE BLUE</b>
<b>SKY</b>	<b>TURQUOISE</b>	<b>WHITE</b>	

Gekämmte, ringgesponnene Baumwolle | Klassische Knopfleiste mit drei farblich abgestimmten Knöpfen | Stehkragen für Formbeständigkeit | Gerippte Ärmelabschlüsse | Waschbar bis 60 °C



HENBURY

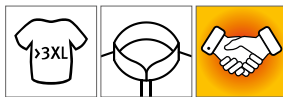

**W400** | H400 **Men's 65/35 Classic Piqué Polo Shirt**

65% Polyester / 35% Baumwolle

**XS, S, M, L, XL, XXL, 3XL, 4XL, 5XL**

200 g/m<sup>2</sup>

Henbury

**XS, S, M, L, XL, XXL, 3XL, 4XL, 5XL**

**NAVY**

**S, M, L, XL, XXL, 3XL**

<b>BRIGHT LIME</b>	<b>BURGUNDY</b>	<b>CHARCOAL</b>
<b>DARK GREY (SOLID)</b>	<b>FUCHSIA</b>	<b>JADE</b>
<b>LAVENDER</b>	<b>LEMON</b>	<b>MAGENTA</b>
<b>MID BLUE</b>	<b>OLIVE</b>	<b>ORANGE</b>
<b>PINK</b>	<b>PURPLE</b>	<b>SAPPHIRE BLUE</b>
<b>TURQUOISE</b>	<b>VINTAGE RED</b>	<b>YELLOW</b>

**XS, S, M, L, XL, XXL, 3XL**

**SKY**

**S, M, L, XL, XXL, 3XL, 4XL, 5XL**

<b>BLACK</b>	<b>BOTTLE</b>	<b>HEATHER GREY</b>
<b>RED</b>	<b>ROYAL</b>	

Gekämmte, ringgesponnene Baumwolle | Piqué | Klassische Knopfleiste mit drei farblich abgestimmten Knöpfen | Stehkragen für Formbeständigkeit | Gerippte Ärmelabschlüsse | Waschbar bis 60 °C





**HRM303** | 303 **Men's Heavy Performance Polo**

65% Baumwolle / 35% Polyester  
**S, M, L, XL, XXL, 3XL, 4XL, 5XL, 6XL**  
 220 g/m<sup>2</sup> HRM

BLACK	DARK GREY	NAVY
WHITE		

<b>S, M, L, XL, XXL, 3XL, 4XL, 5XL</b>
<b>BORDEAUX</b> <b>RED</b> <b>ROYAL BLUE</b>

Ringgesponnenes, robustes Doppel-Piqué | Modischer, körperbetonter Schnitt | Verstärktes Nackenband und Seitenschlitze | Kragen und Ärmelabschluss aus 1x1 Ripp-Strick | 3-Knopfleiste mit HRM-Detail (Ton-in-Ton) | Ersatzknopf | Labelfrei | Gewebtes Fair4All Flaglabel in der linken Seitennaht | Einlaufvorbehandelt und Anti-Pilling | Waschbar bis 60 °C und für Industriewäsche geeignet | BSCI zertifizierte Produktion

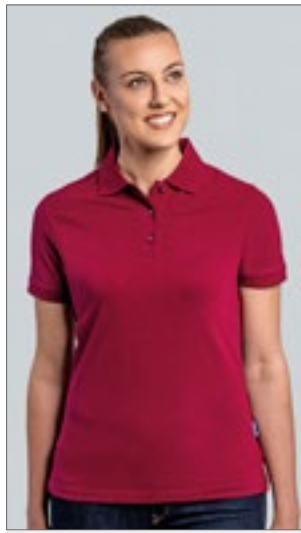

**HRM403** | 403 **Women's Heavy Performance Polo**

65% Baumwolle / 35% Polyester  
**XS, S, M, L, XL, XXL, 3XL, 4XL, 5XL**  
 220 g/m<sup>2</sup> HRM

BLACK	BORDEAUX	DARK GREY
NAVY	RED	ROYAL BLUE
WHITE		

Ringgesponnenes, robustes Doppel-Piqué | Modischer, körperbetonter Schnitt (leicht tailliert) | Verstärktes Nackenband und Seitenschlitze | Kragen und Ärmelabschluss aus 1x1 Ripp-Strick | 3-Knopfleiste mit HRM-Detail (Ton-in-Ton) | Ersatzknopf | Labelfrei | Gewebtes Fair4All Flaglabel in der linken Seitennaht | Einlaufvorbehandelt und Anti-Pilling | Waschbar bis 60 °C und für Industriewäsche geeignet | BSCI zertifizierte Produktion



BEST SELLER



**Z599** | R-599M-0 **Hardwearing Polycotton Polo**

65% Polyester / 35% Baumwolle  
**XS, S, M, L, XL, XXL, 3XL, 4XL, 5XL, 6XL**  
 215 g/m<sup>2</sup> (White: 210 g/m<sup>2</sup>) Russell

BLACK	BOTTLE GREEN	BRIGHT ROYAL
FRENCH NAVY	WHITE	

<b>XS, S, M, L, XL, XXL, 3XL, 4XL</b>
<b>BRIGHT RED</b> <b>BURGUNDY</b> <b>CLASSIC RED</b>
<b>CONVOY GREY (SOLID)</b> <b>LIGHT OXFORD (HEATHER)</b> <b>SKY</b>

Ringgesponnenes Baumwoll-Piqué | Flachstrick-Kragen und -Ärmelbündchen mit doppeltem Strukturstreifen | Nackenband | Seitenschlitze | Verstärkte Schulternaht | Doppelnah am Bund



KUSTOM KIT.



**K407** | KK407 **Classic Fit Chunky Polo Superwash 60°**

65% Polyester / 35% Baumwolle  
**S, M, L, XL, XXL**  
 220 g/m<sup>2</sup> Kustom Kit

BLACK	NAVY
-------	------

Ersatzknopf | Nackenband | Abgeschrägte Knopfleiste | Ärmel mit Aufschlag | Halbmondnaht auf der Rückseite | Seitenschlitze | Superwash (waschbar bis 60°C) | Trocknergeeignet | Piqué | Worldwide Responsible Accredited Production (WRAP)-zertifizierte Produktion



KUSTOM KIT.



**K408** | KK408 **Slim Fit Klassik Heavy Weight Slim Fit Polo Superwash® 60°**

65% Polyester / 35% Baumwolle  
**XS, S, M, L, XL, XXL**  
 220 g/m<sup>2</sup> Kustom Kit

BLACK	GRAPHITE (SOLID)	NAVY
-------	------------------	------

Schlanke Passform | 1x1 gerippter, flacher Strickkragen und Ärmelabschluss | Armausschnitte, Schulter und Manschetten mit Doppelnah | Seitenschlitze | Schmale Knopfleiste mit drei Knöpfen | Verstärkte Schulternaht | Ersatzknopf | Superwash (waschbar bis 60°C) | Entfernbare Kustom Kit-Nackenlabel | Worldwide Responsible Accredited Production (WRAP)-zertifizierte Produktion

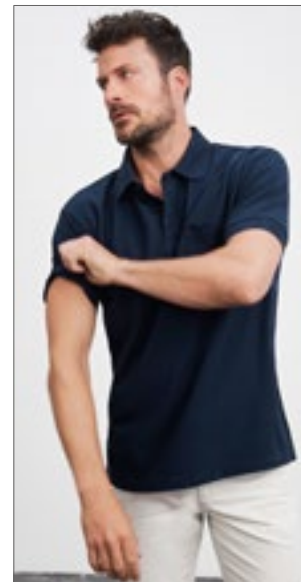

**JN026** | JN026 **Polo-Piqué Pocket**

60% Baumwolle / 40% Polyester  
**S, M, L, XL, XXL, 3XL**  
 210 g/m<sup>2</sup> James&Nicholson

ANTHRACITE MELANGE	BLACK	BROWN
DARK GREEN	NAVY	RED
ROYAL	WHITE	

Klassisches Piqué Polo-Shirt mit Brusttasche | Hochwertiges, feinstrukturiertes Piqué-Material | Ringgesponnene Baumwolle | Gestrickter Polokragen und Ärmelbündchen | Seitenschlitze | Aufgesetzte Brusttasche | Nackenband | Knöpfe Ton-in-Ton | Doppelnähte an Schultern und Armausschnitt

# POLO SHIRTS (JERSEY)



**JAMES & NICHOLSON**



## JN751 | JN751 Ladies' Slub Polo

95% Polyamid / 5% Elasthan  
XS, S, M, L, XL, XXL  
180 g/m<sup>2</sup>

James+Nicholson

BLACK	BRIGHT BLUE	FERN GREEN
NAVY	PINK	RED
TURQUOISE	WHITE	

Funktionspolo für Freizeit und Sport | Elastischer Single Jersey aus Flammgarn | Atmungsaktiv | Feuchtigkeitsregulierend | Schnelltrocknend | Konfektionierter Kragen | Necktape | Knöpfe Ton in Ton | 5 Knöpfe | Leicht tailliert



**JAMES & NICHOLSON**



## JN752 | JN752 Men's Slub Polo

95% Polyamid / 5% Elasthan  
S, M, L, XL, XXL, 3XL  
180 g/m<sup>2</sup>

James+Nicholson

BLACK	BRIGHT BLUE	FERN GREEN
NAVY	RED	TURQUOISE
WHITE		

Funktionspolo für Freizeit und Sport | Elastischer Single Jersey aus Flammgarn | Atmungsaktiv | Feuchtigkeitsregulierend | Schnelltrocknend | Konfektionierter Kragen | Necktape | Knöpfe Ton in Ton | 4 Knöpfe



**BUILD YOUR BRAND**



## BY023 | BY023 Ladies' Jersey Polo

100% Baumwolle  
XS, S, M, L, XL  
160 g/m<sup>2</sup>

Build Your Brand

BLACK
-------

Single-Jersey | Neutrales Größenlabel ohne Branding, für Nackendruck geeignet | Figurbetont geschnitten | Set-In-Ärmel | Fischgrätband im Nacken, in den Seitenschlitzen am Saum und in der inneren Knopfleiste | Doppelnähte am Saum | Ripp-Kragen | Fünf matte Knöpfe Ton-in-Ton



**JAMES & NICHOLSON**



## JN569 | JN569 Men's Elastic Polo

95% Baumwolle / 5% Elasthan  
S, M, L, XL, XXL, 3XL  
170 g/m<sup>2</sup>

James+Nicholson

AQUA/WHITE	BLACK/WHITE
GRAPHITE (SOLID)/WHITE	IRISH GREEN/WHITE
LIME GREEN/WHITE	NAVY/WHITE
ORANGE/WHITE	RED/WHITE
ROYAL/WHITE	WHITE/BLACK

Hochwertiges Poloshirt mit Kontraststreifen | Weicher Elastic-Single-Jersey | Gekämmte, ringgesponnene Baumwolle | Gestrickter Polokragen und Armbündchen mit schmalem Kontraststreifen | Necktape | Seitenschlitze | Knöpfe Ton in Ton

## JN568 | JN568 Ladies' Elastic Polo

95% Baumwolle / 5% Elasthan  
S, M, L, XL, XXL  
170 g/m<sup>2</sup>

James+Nicholson

AQUA/WHITE	BLACK/WHITE
GRAPHITE (SOLID)/WHITE	IRISH GREEN/WHITE
LIME GREEN/WHITE	NAVY/WHITE
ORANGE/WHITE	RED/WHITE
ROYAL/WHITE	WHITE/BLACK

Hochwertiges Poloshirt mit Kontraststreifen | Weicher Elastic-Single-Jersey | Gekämmte, ringgesponnene Baumwolle | Gestrickter Polokragen und Armbündchen mit schmalem Kontraststreifen | Necktape | Seitenschlitze | Knöpfe Ton in Ton | Schmale lange Knopfleiste (5 Knöpfe) | Leicht tailliert



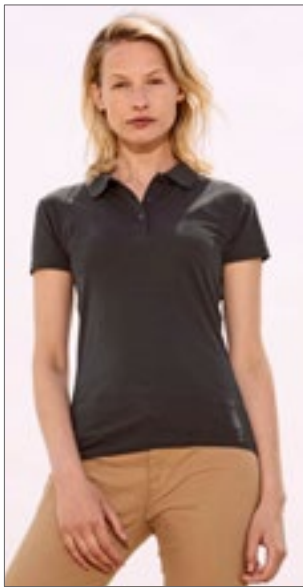

SOL'S  
the fair spirit



L534 | 11376

Women's Jersey Polo Shirt Prescott

100% Baumwolle  
S, M, L, XL, XXL  
170 g/m<sup>2</sup>

SOL'S

ATOLL BLUE	DARK GREY (SOLID)	DEEP BLACK
FRENCH NAVY	KHAKI	LEMON
ORANGE	ORCHID PINK	RED
ROYAL BLUE	WHITE	

Halbgekämmte Ringspun-Baumwolle | Verstärktes Nackenband | Knopfleiste mit drei gleichfarbigen Knöpfen | Gerippter Kragen | Jersey, Seitenschlitze | Gerade geschnittener Bund mit Seitenschlitzen



SOL'S  
the fair spirit



L538 | 11377

Men's Jersey Polo Shirt Prescott

100% Baumwolle  
S, M, L, XL, XXL, 3XL  
170 g/m<sup>2</sup>

SOL'S

ATOLL BLUE	DARK GREY (SOLID)	DEEP BLACK
FRENCH NAVY	KHAKI	LEMON
ORANGE	ORCHID PINK	RED
ROYAL BLUE	WHITE	

Halbgekämmte Ringspun-Baumwolle | Verstärktes Nackenband | Gerippter Kragen | Jersey, Seitenschlitze | Knopfleiste mit drei gleichfarbigen Knöpfen



SUNSHINE  
SF  
MEN



SFM440 | SF440

Men's Fashion Polo

100% Baumwolle  
S, M, L, XL, XXL  
180 g/m<sup>2</sup>

SF Men

BLACK NAVY

Schmale, lange Passform | Schmäler, abgesetzt eingefasster Kragen mit farblich abgestimmter 3-Knopfleiste | Nackenband | Doppelnähte an Saum und Bündchen | Single-Jersey | Heraustrennbares Label für einfaches Umlabeln



promodoro



E4020 | 4020

Men's Jersey Polo

100% Baumwolle  
S, M, L, XL, XXL, 3XL, 4XL, 5XL  
180 g/m<sup>2</sup>

Promodoro

BLACK	CHARCOAL (SOLID)	FIRE RED
JADE	NAVY	NEW LIGHT GREY (SOLID)
ROYAL	WHITE	

Knopfleiste mit drei Knöpfen Ton in Ton | Schlaufen in der Seitennaht innen | Single-Jersey | Neutrales Größenetikett | Preshrunk



promodoro



E4025 | 4025

Women's Jersey Polo

100% Baumwolle  
S, M, L, XL, XXL, 3XL  
180 g/m<sup>2</sup>

Promodoro

BLACK	CHARCOAL (SOLID)	FIRE RED
JADE	NAVY	NEW LIGHT GREY (SOLID)
ROYAL	WHITE	

Knopfleiste mit drei Knöpfen Ton in Ton | Schlaufen in der Seitennaht innen | Figurbetont | Single-Jersey | Neutrales Größenetikett | Preshrunk



GILDAN

GILDAN  
DryBlend



G8800 | 8800

DryBlend® Jersey Polo

50% Baumwolle / 50% Polyester  
S, M, L, XL, XXL, 3XL  
203 g/m<sup>2</sup> (White: 193 g/m<sup>2</sup>)

Gildan

BLACK	CAROLINA BLUE	DARK HEATHER
GOLD	GRAPHITE HEATHER	LIGHT BLUE
NAVY	ORANGE	PURPLE
RED	ROYAL	SAND
SPORT GREY (HEATHER)	WHITE	

Drei Knöpfe in Holzönen | Unterer Saum mit Zwillingssnadel | Eingefasste Ärmelbündchen | Ripp-Strick-Kragen | Umgenähte Knopfleiste mit Verstärkung unten | Durch eine Vierteldrehung wird eine Mittelfalte vermieden

# POLO SHIRTS (STRETCH)

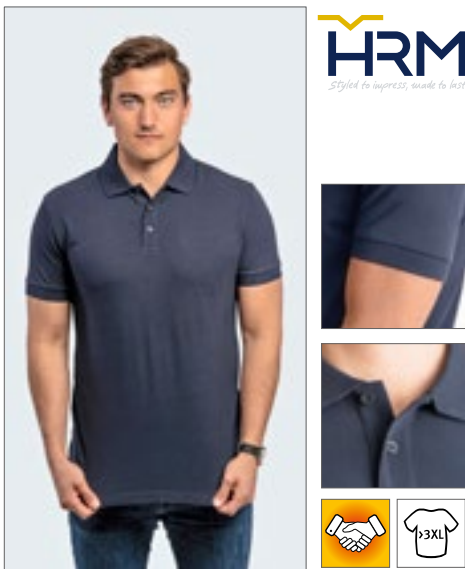

**HRM502 | 502** **Men's Luxury Stretch Polo**

95% Baumwolle / 5% Elasthan  
S, M, L, XL, XXL, 3XL, 4XL, 5XL  
180 g/m<sup>2</sup>

HRM

BLACK	DARK GREY	NAVY
RED	ROYAL BLUE	WHITE

Ringgesponnenes, besonders feinmaschiges Piqué | Modischer, körperbetonter Schnitt | Innovative Kragenlösung | Nackenband und Seitenschlitze mit Twill-Band verstärkt | Kragen und Ärmelabschluss aus 1x1 Ripp-Strick | 3-Knopfleiste mit HRM-Detail (Ton-in-Ton) | Ersatzknopf | Labelfrei | Gewebtes Fair4All Flaglabel in der linken Seitennaht | Einlaufvorbehandelt und Anti-Pilling | BSCI zertifizierte Produktion



**HRM602 | 602** **Women's Luxury Stretch Polo**

95% Baumwolle / 5% Elasthan  
XS, S, M, L, XL, XXL, 3XL, 4XL, 5XL  
180 g/m<sup>2</sup>

HRM

BLACK	DARK GREY	NAVY
RED	ROYAL BLUE	WHITE

Ringgesponnenes, besonders feinmaschiges Piqué | Modischer, körperbetonter Schnitt (leicht tailliert) | Innovative Kragenlösung | Nackenband und Seitenschlitze mit Twill-Band verstärkt | Kragen und Ärmelabschluss aus 1x1 Ripp-Strick | 3-Knopfleiste mit HRM-Detail (Ton-in-Ton) | Ersatzknopf | Labelfrei | Gewebtes Fair4All Flaglabel in der linken Seitennaht | Einlaufvorbehandelt und Anti-Pilling | BSCI zertifizierte Produktion



**SFM42 | SF042** **Men's Short Sleeved Stretch Polo**

96% Baumwolle / 4% Elasthan  
S, M, L, XL, XXL  
200 g/m<sup>2</sup>

SF Men

BLACK	NAVY	WHITE
-------	------	-------

Schlanke Passform | Weiches Mikro-Piqué | Knopfleiste mit zwei gleichfarbigen Knöpfen und Flachnähten | Kragen aus Hauptmaterial und gesäumte Ärmel | Seitenschlitze | Zwillingenadelstich



**E4120 | 4120** **Men's Polo 92/8**

92% Baumwolle / 8% Elasthan  
S, M, L, XL, XXL, 3XL  
200 g/m<sup>2</sup>

Promodoro

BLACK	CHARCOAL (SOLID)	NAVY
NEW LIGHT GREY (SOLID)	WHITE	

Piqué-Polo | Ärmelbündchen | Knopfleiste mit drei Knöpfen Ton in Ton



**E4150 | 4150** **Women's Polo 92/8**

92% Baumwolle / 8% Elasthan  
S, M, L, XL, XXL  
200 g/m<sup>2</sup>

Promodoro

BLACK	CHARCOAL (SOLID)	CHERRY BERRY
NAVY	NEW LIGHT GREY (SOLID)	ORANGE
RED	WHITE	

Ärmelbündchen | Knopfleiste mit drei Knöpfen Ton-in-Ton | Leicht tailliert | Piqué-Material | 92% gekämmte Baumwolle / 8% Elasthan



**SF42 | SK042** **Women's Short Sleeved Stretch Polo**

96% Baumwolle / 4% Elasthan  
S, M, L, XL  
200 g/m<sup>2</sup>

SF Women

BLACK	WHITE
-------	-------

Schlanke Passform | Stretch-Mikro-Piqué | Lange Knopfleiste mit 6 gleichfarbigen Knöpfen und Flachnähten | Kragen aus Hauptmaterial und gesäumte Ärmel | Seitenschlitze



HENBURY



W460 | H460

**Men's Slim Fit Stretch Polo Shirt + Wicking Finish**

98% Polyester / 2% Elasthan

XS, S, M, L, XL, XXL, 3XL

180 g/m<sup>2</sup> (White: 200 g/m<sup>2</sup>)

Henbury

XS, S, M, L, XL, XXL, 3XL

BLACK	NAVY	OXFORD NAVY
WHITE		

S, M, L, XL, XXL

BOTTLE	BRIGHT PURPLE	BURGUNDY
DARK GREY (SOLID)	RED	ROYAL
SAPPHIRE BLUE	TURQUOISE	

Modern geschnittenes, feuchtigkeitsabweisendes Herren-Polo-shirt mit zusätzlichen Stretchfasern | Leichtes Micro-Piqué mit kurzem Kragen, eng anliegenden Ärmeln und Bündchen | Passe vorne und hinten an der Schulter | Micro-Piqué ist ideal zum Bedrucken und Besticken | 3-Knopfleiste mit gleichfarbigen Knöpfen | Henbury-Markenlabel im Kragenbereich abtrennbar



HENBURY



W461 | H461

**Ladies' Slim Fit Stretch Polo Shirt + Wicking Finish**

98% Polyester / 2% Elasthan

XS, S, M, L, XL, XXL

180 g/m<sup>2</sup> (White: 200 g/m<sup>2</sup>)

Henbury

XS, S, M, L, XL, XXL

BLACK	NAVY	OXFORD NAVY
WHITE		

S, M, L, XL, XXL

BOTTLE	BRIGHT PURPLE	BURGUNDY
DARK GREY (SOLID)	RED	ROYAL
SAPPHIRE BLUE	TURQUOISE	

Modern geschnittenes, feuchtigkeitsabweisendes Damen-Poloshirt mit zusätzlichen Stretchfasern | Leichtes Micro-Piqué mit kurzem Kragen, eng anliegenden Ärmeln und Bündchen | Passe vorne und hinten an der Schulter | Micro-Piqué ist ideal zum Bedrucken und Besticken | 2-Knopfleiste mit gleichfarbigen Knöpfen | Henbury-Markenlabel im Kragenbereich abtrennbar



TEE JAYS



TJ1409 | 1409

**Women's Luxury Stretch V-Neck Polo**

95% Baumwolle / 5% Elasthan

S, M, L, XL, XXL, 3XL

215 g/m<sup>2</sup>

Tee Jays

BLACK	DARK GREY (SOLID)	FLINT STONE
NAVY	WHITE	

Ringgesponnene, gekämmte Bio-Baumwolle | Mini-Piqué | Flacher Strickkragen mit Elasthan | Nackenband | V-Ausschnitt | Mini-Piqué | Doppelt einlaufvorbehandelt | Knöpfe mit „Tee Jays“-Branding



NEW

TEE JAYS



TJ1404 | 1404

**Luxury Stretch V-Neck Polo**

95% Baumwolle / 5% Elasthan

S, M, L, XL, XXL, 3XL

215 g/m<sup>2</sup>

Tee Jays

BLACK	NAVY	WHITE
-------	------	-------

95% ringgesponnene, gekämmte Bio-Baumwolle / 5% Elasthan | Mini-Piqué | Leicht taillierter Schnitt | Flacher Strickkragen mit Elasthan | Sauber gearbeitete Leiste | Doppelt einlaufvorbehandelt | Nackenband | Ringgesponnene Baumwolle

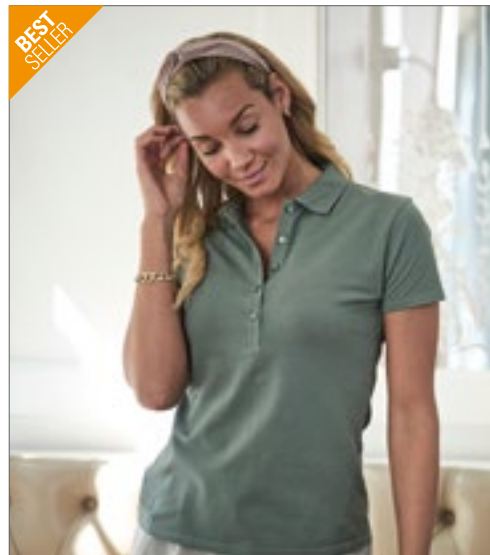

BEST SELLER

TEE JAYS



TJ145 | 145

**Women's Luxury Stretch Polo**

95% Baumwolle / 5% Elasthan

S, M, L, XL, XXL, 3XL

215 g/m<sup>2</sup>

Tee Jays

AZURE	BLACK	CHOCOLATE	DARK GREY (SOLID)
DARK OLIVE	DEEP RED	DENIM	FOREST GREEN
GRAPE	INDIGO	KIT	LEAF GREEN
LIGHT BLUE	NAVY	RED	ROSE
STONE	WHITE	WINE	

Ringgesponnene Baumwolle | Mini-Piqué | Leicht taillierter Schnitt | Sauber gearbeitete Leiste | Doppelt einlaufvorbehandelt | Nackenband | Flacher Strickkragen mit Elasthan | Knöpfe mit „Tee Jays“-Branding



BEST  
SELLER



NEW  
COLOUR

**TJ1405** | 1405 **Men's Luxury Stretch Polo**

95% Baumwolle / 5% Elasthan  
S, M, L, XL, XXL, 3XL, 4XL, 5XL  
215 g/m<sup>2</sup> Tee Jays

S, M, L, XL, XXL, 3XL, 4XL, 5XL

BLACK	DARK GREY (SOLID)	NAVY
WHITE		
S, M, L, XL, XXL, 3XL		
AZURE	CHOCOLATE	DARK OLIVE
DEEP RED	DENIM	FLINT STONE
FOREST GREEN	GRAPE	INDIGO
KIT	LEAF GREEN	LIGHT BLUE
POWDER GREY	RED	STONE
WINE		

Mini-Piqué | Leicht taillierter Schnitt | Flacher Strickkragen mit Elasthan | Sauber gearbeitete Leiste | Doppelt einlaufvorbehandelt | Nackenband | Ringgesponnene Baumwolle | Knöpfe mit „Tee Jays“-Branding





**JustPolos**  
ALWAYS



**JP002** | JP002 **Stretch Polo**

97% Baumwolle / 3% Elasthan  
**S, M, L, XL, XXL**  
200 g/m<sup>2</sup>

Just Polos

BLACK	NAVY	RED
ROYAL BLUE	WHITE	

Moderne und stylische Passform mit Seitenschlitzen | Ärmel mit Aufschlag | Flacher Kragen und Bündchen einfach gerippt | Nackenband | Kurze Ärmel | Größenetikett nur für einfaches Rebranding | Oberfläche ideal für Veredelungen | Knopfleiste mit zwei farblich passenden Knöpfen und Ersatzknopf | Doppelnähte an Ärmeln und unterem Saum | Worldwide Responsible Accredited Production (WRAP)-zertifizierte Produktion

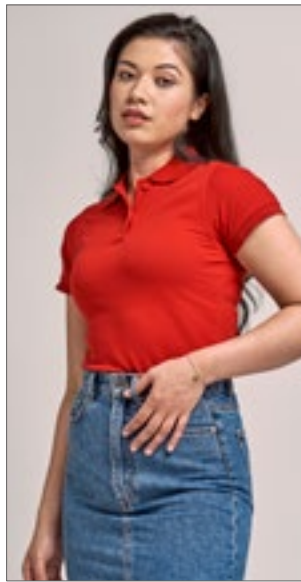

**JustPolos**  
ALWAYS



**JP002F** | JP002F **Women's Stretch Polo**

97% Baumwolle / 3% Elasthan  
**XS, S, M, L, XL, XXL**  
200 g/m<sup>2</sup>

Just Polos

BLACK	NAVY	RED
ROYAL BLUE	WHITE	

Moderne und stilvolle Passform mit Seitenschlitzen | 2-Knopf-Leiste mit farblich abgestimmten Knöpfen und Ersatzknopf | Größenetikett nur für einfaches Rebranding | Ärmel mit Aufschlag | Flacher Kragen und Bündchen einfach gerippt | Nackenband | Kurze Ärmel | Doppelnähte an Ärmeln und unterem Saum | Oberfläche ideal für Veredelungen | Worldwide Responsible Accredited Production (WRAP)-zertifizierte Produktion



**ELEVATE**



**STRETCH**



**EL38084** | 38084 **Men's Markham Polo**

95% Baumwolle / 5% Elasthan  
**XS, S, M, L, XL, XXL, 3XL**  
200 g/m<sup>2</sup>

Elevate

ANTHRACITE (SOLID)/BLACK	BLACK/ANTHRACITE (SOLID)
GREY MELANGE/ANTHRACITE (SOLID)	LIGHT BLUE/ANTHRACITE (SOLID)
NAVY/ANTHRACITE (SOLID)	RED/ANTHRACITE (SOLID)
WHITE/ANTHRACITE (SOLID)	

3-Knopfleiste mit gravierten Knöpfen Ton-in-Ton | Kontrastfarbige V-Einsätze an Seitennähten | Farbiges Elevate-Logo hinten | Kontrastfarbiger Halbmond innen | Satin-Nackenband | Stoff-Einfassung am Kragen | Zierstiche am Ärmel und Abschluss | Eingedrucktes Label | Regular Fit | Double Pique



**JAMES & NICHOLSON**



**JN710** | JN710 **Men's Elastic Polo Piqué**

95% Baumwolle / 5% Elasthan  
**S, M, L, XL, XXL, 3XL**  
210 g/m<sup>2</sup>

James+Nicholson

BLACK	GRAPHITE (SOLID)	GREY HEATHER
LIME GREEN	NAVY	RED
ROYAL	TURQUOISE	WHITE

Klassisches Polo in elastischer Piqué-Qualität | Gekämmte, ringgesponnene Baumwolle | Gestrickter Polokragen und Armbündchen | Seitenschlitze | 3 Knöpfe

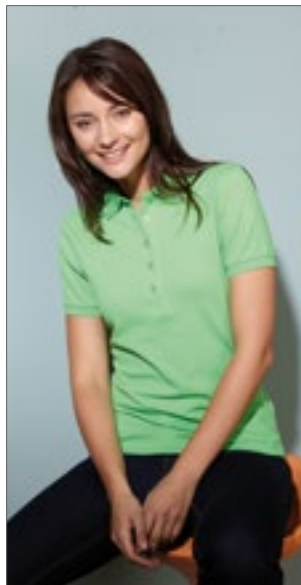

**JAMES & NICHOLSON**



**JN709** | JN709 **Ladies' Elastic Polo Piqué**

95% Baumwolle / 5% Elasthan  
**S, M, L, XL, XXL**  
210 g/m<sup>2</sup>

James+Nicholson

BLACK	GRAPHITE (SOLID)	GREY HEATHER
LIME GREEN	NAVY	RED
ROYAL	TURQUOISE	WHITE

Klassisches Polo in elastischer Piqué-Qualität | Gekämmte, ringgesponnene Baumwolle | Gestrickter Polokragen und Armbündchen | Seitenschlitze | 5 Knöpfe | Taillierter Schnitt



**ELEVATE**



**STRETCH**



**EL38085** | 38085 **Ladies' Markham Polo**

95% Baumwolle / 5% Elasthan  
**XS, S, M, L, XL, XXL**  
200 g/m<sup>2</sup>

Elevate

ANTHRACITE (SOLID)/BLACK	BLACK/ANTHRACITE (SOLID)
GREY MELANGE/ANTHRACITE (SOLID)	LIGHT BLUE/ANTHRACITE (SOLID)
NAVY/ANTHRACITE (SOLID)	RED/ANTHRACITE (SOLID)
WHITE/ANTHRACITE (SOLID)	

4-Knopfleiste mit gravierten Knöpfen Ton-in-Ton | Double-Piqué | Kontrastfarbige V-Einsätze an Seitennähten | Farbiges Elevate-Logo hinten | Kontrastfarbiger Halbmond | Satin-Nackenband | Stoff-Einfassung am Kragen | Zierstiche am Ärmel und Abschluss | Eingedrucktes Label | Regular Fit

# POLO SHIRTS (STRETCH)



**Z566** | R-566M-0 **Men's Fitted Stretch Polo**

95% Baumwolle / 5% Elasthan (Light Oxford):  
88% Baumwolle / 7% Viskose / 5% Elasthan  
**S, M, L, XL, XXL, 3XL**  
215 g/m<sup>2</sup> (White: 210 g/m<sup>2</sup>) Russell

AZURE BLUE	BLACK	BRIGHT ROYAL
BURGUNDY	CLASSIC RED	CONVOY GREY (SOLID)
FRENCH NAVY	FUCHSIA	LIGHT OXFORD (HEATHER)
SKY	WHITE	

Weicher Griff | Figurnah | Farblich abgesetzte Knöpfe | Modische, schmale Kragenform | Einfarbige Schulterpaspel entlang der nach vorn gelegten Schulternaht | Kürzere Seitenschlitze in Fischgrätoptik | Zeitgemäße, länger geschnittene Ausführung



**Z566F** | R-566F-0 **Ladies' Fitted Stretch Polo**

95% Baumwolle / 5% Elasthan (Light Oxford):  
88% Baumwolle / 7% Viskose / 5% Elasthan  
**XS, S, M, L, XL, XXL**  
215 g/m<sup>2</sup> (White: 210 g/m<sup>2</sup>) Russell

AZURE BLUE	BLACK	BRIGHT ROYAL
BURGUNDY	CLASSIC RED	CONVOY GREY (SOLID)
FRENCH NAVY	FUCHSIA	LIGHT OXFORD (HEATHER)
SKY	WHITE	

Figurnah | Schmalere Knopfleiste mit vier Knöpfen | Ripp-Bündchen | Zeitgemäße, länger geschnittene Ausführung | Weicher Griff | Farblich abgesetzte Knöpfe | Modische, schmale Kragenform | Einfarbige Schulterpaspel entlang der nach vorn gelegten Schulternaht | Kürzere Seitenschlitze in Fischgrätoptik

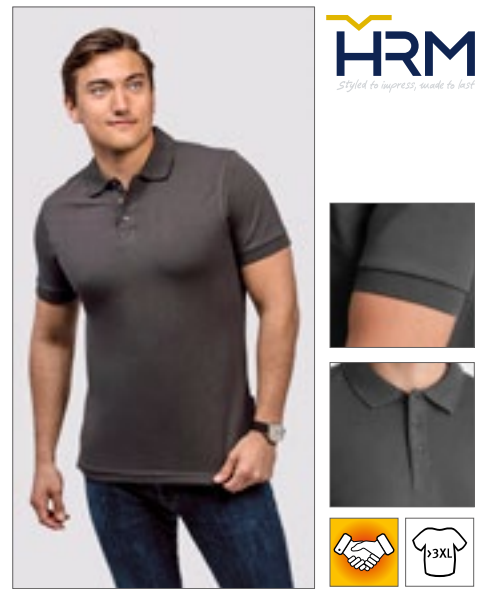

**HRM302** | 302 **Men's Heavy Stretch Polo**

95% Baumwolle / 5% Elasthan  
**S, M, L, XL, XXL, 3XL, 4XL, 5XL**  
220 g/m<sup>2</sup> HRM

BLACK	DARK GREY	NAVY
RED	ROYAL BLUE	WHITE

Ringgesponnenes, robustes Doppel-Piqué | Modischer, körperbetonter Schnitt | Verstärktes Nackenband und Seitenschlitze | Kragen und Ärmelabschluss aus 1x1 Ripp-Strick | 3-Knopfleiste (Ton-in-Ton) | Ersatzknopf | Labelfrei | Gewebtes Fair4All Flaglabel in der linken Seitennaht | Einlaufvorbehandelt und Anti-Pilling | BSCI zertifizierte Produktion



**Z567** | R-567M-0 **Men's Tailored Stretch Polo**

95% Baumwolle / 5% Elasthan (Light Oxford):  
88% Baumwolle / 7% Viskose / 5% Elasthan  
**S, M, L, XL, XXL, 3XL**  
210 g/m<sup>2</sup> (White: 205 g/m<sup>2</sup>) Russell

BLACK	BRIGHT ROYAL	BURGUNDY
CLASSIC RED	FRENCH NAVY	LIGHT OXFORD (HEATHER)
WHITE		

Taillierte Passform | Feines Piqué mit Wabenstruktur | Schmale Kragenform | Farblich identische Knöpfe | Ripp-Bündchen | 1-farbige Paspel entlang der Schulternaht | Kürzere Seitenschlitze mit innenseitigem Fischgrät-Bändchen | Weicher Griff | Labelfrei: Größenetikett im Nacken (inkl. Produktnummer)

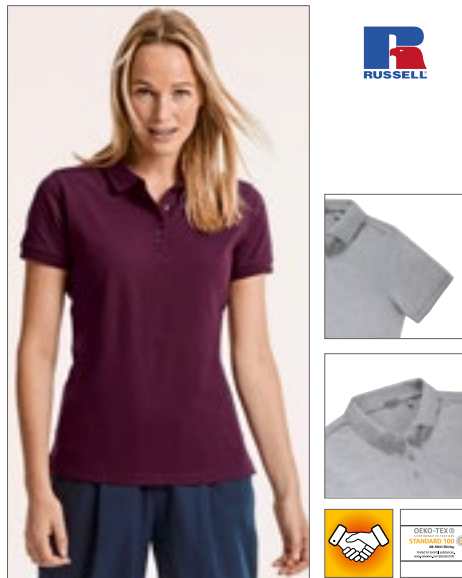

**Z567F** | R-567F-0 **Ladies' Tailored Stretch Polo**

95% Baumwolle / 5% Elasthan (Light Oxford):  
88% Baumwolle / 7% Viskose / 5% Elasthan  
**XS, S, M, L, XL, XXL**  
210 g/m<sup>2</sup> (White: 205 g/m<sup>2</sup>) Russell

BLACK	BRIGHT ROYAL	BURGUNDY
CLASSIC RED	CONVOY GREY (SOLID)	FRENCH NAVY
LIGHT OXFORD (HEATHER)	WHITE	

Taillierte Passform | Feines Piqué mit Wabenstruktur | Schmale Kragenform | Farblich identische Knöpfe | Ripp-Bündchen | 1-farbige Paspel entlang der Schulternaht | Kürzere Seitenschlitze mit innenseitigem Fischgrät-Bändchen | Weicher Griff | Label free: Größenetikett im Nacken (inkl. Produktnummer) | Schmalere Knopfleiste mit vier Knöpfen

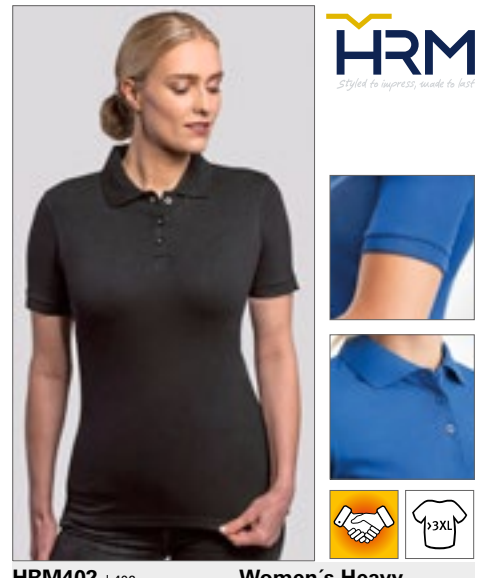

**HRM402** | 402 **Women's Heavy Stretch Polo**

95% Baumwolle / 5% Elasthan  
**XS, S, M, L, XL, XXL, 3XL, 4XL, 5XL**  
220 g/m<sup>2</sup> HRM

BLACK	DARK GREY	NAVY
RED	ROYAL BLUE	WHITE

Ringgesponnenes, robustes Doppel-Piqué | Modischer, körperbetonter Schnitt (leicht tailliert) | Verstärktes Nackenband und Seitenschlitze | Kragen und Ärmelabschluss aus 1x1 Ripp-Strick | 3-Knopfleiste (Ton-in-Ton) | Ersatzknopf | Labelfrei | Gewebtes Fair4All Flaglabel in der linken Seitennaht | Einlaufvorbehandelt und Anti-Pilling | BSCI zertifizierte Produktion



KUSTOM KIT.



K732 | KK732

**Regular Fit Sophia Comfortec® V Neck Polo Shirt**

98% Baumwolle / 2% Elasthan

34 (XS/8), 36 (S/10), 38 (M/12), 40 (L/14), 42 (XL/16), 44 (XXL/18)  
210 g/m<sup>2</sup> Kustom Kit

BLACK	RASPBERRY	WHITE
-------	-----------	-------

Ersatzknopf | Nackenband | Seitenschlitze | Ärmel mit Aufschlag | Piqué-Material | 2-Knopfleiste | Worldwide Responsible Accredited Production (WRAP)-zertifizierte Produktion



HENBURY



W305 | H305

**Men's Stretch Piqué Polo Shirt**

96% Baumwolle / 4% Elasthan

XS, S, M, L, XL, XXL

200 g/m<sup>2</sup>

Henbury

BLACK	NAVY	PURPLE
WHITE		

Micro-Piqué-Material | Elasthan für zusätzlichen Stretch | Eng anliegende Passform | Flachstrick-Kragen | Seitenschlitze für bessere Beweglichkeit | 2-Knopfleiste mit gleichfarbigen Knöpfen | Gesäumte Ärmel



NEW

TEE JAYS



TJ07000 | 7000

**Club Polo**

95% Polyester / 5% Elasthan

S, M, L, XL, XXL, 3XL, 4XL, 5XL

187 g/m<sup>2</sup>

Tee Jays

S, M, L, XL, XXL, 3XL, 4XL, 5XL

BLACK	NAVY	
S, M, L, XL, XXL, 3XL		
DARK GREEN	DARK GREY (SOLID)	DUSTY ORANGE
ELECTRIC BLUE	RED	WHITE

95% recyceltes Polyester / 5% Elasthan | Taillierter Schnitt | Atmungsaktiv | Feuchtigkeitsregulierend | Schnell trocknend | Einfach zu waschen und pflegeleicht | Flachstrick-Kragen | Sauber gearbeitete Leiste



SOL'S  
the fair spirit



L01708 | 01708

**Men's Phoenix Polo**

95% Baumwolle / 5% Elasthan (Grey Melange: 82% Baumwolle / 14% Viskose / 4% Elasthan), (Charcoal Melange: 58% Baumwolle / 38% Polyester / 4% Elasthan)

S, M, L, XL, XXL, 3XL

220 g/m<sup>2</sup>

SOL'S

BLACK	CHARCOAL MELANGE	FRENCH NAVY
GREY MELANGE	HEATHER DENIM	HEATHER OXBLOOD
HIBISCUS	MINT	RED
SKY BLUE	ULTRAMARINE	WHITE

Kurze Ärmel | Passgenauer Schnitt | Knopfleiste mit drei farblich abgestimmten Knöpfen | Seitenschlitze | Geschnitten und genäht | Gerippte Kragen- und Ärmelbündchen | Nackenband | Gekämmte Ringspun-Baumwolle

L01709 | 01709

**Women's Phoenix Polo**

95% Baumwolle / 5% Elasthan (Grey Melange: 82% Baumwolle / 14% Viskose / 4% Elasthan), (Charcoal Melange: 58% Baumwolle / 38% Polyester / 4% Elasthan)

S, M, L, XL, XXL

220 g/m<sup>2</sup>

SOL'S

BLACK	CHARCOAL MELANGE	FRENCH NAVY
GREY MELANGE	HEATHER DENIM	HEATHER OXBLOOD
HIBISCUS	MINT	RED
SKY BLUE	ULTRAMARINE	WHITE

Kurze Ärmel | Figurbetonter Schnitt | Knopfleiste mit fünf farblich abgestimmten Knöpfen | Seitenschlitze | Geschnitten und genäht | Gekämmte Ringspun-Baumwolle | Gerippte Kragen- und Ärmelbündchen | Nackenband

HENBURY

BEST  
SELLER

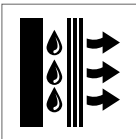

**W475** | H475 **Men's Coolplus® Wicking Polo Shirt**  
 100% Polyester  
 XXS, XS, S, M, L, XL, XXL, 3XL, 4XL, 5XL  
 180 g/m<sup>2</sup> Henbury

XXS, XS, S, M, L, XL, XXL, 3XL, 4XL, 5XL

BLACK	CLASSIC RED	NAVY	OXFORD NAVY
ROYAL	WHITE		

XS, S, M, L, XL, XXL, 3XL

BOTTLE	BRIGHT JADE	BRIGHT ORANGE	BRIGHT PINK
BRIGHT PURPLE	BURGUNDY	HEATHER CHARCOAL	HEATHER GREY
HEATHER NAVY	KELLY GREEN	LAVENDER	LIGHT BLUE
LIME GREEN	MID BLUE	OLIVE	RED
SAPPHIRE BLUE	SILVER GREY (SOLID)	TURQUOISE	YELLOW

XS, S, M, L, XL, XXL, 3XL, 4XL, 5XL

CHARCOAL
----------

Mikro-Piqué | Flachstrick-Kragen und -Bündchen | Pflegeleicht | Eingesetzte Ärmel | Seitenschlitze für bessere Beweglichkeit | 2-Knopfleiste mit gleichfarbigen Knöpfen | Dauerhaft feuchtigkeitsregulierendes Garn | Waschbar bis 60 °C

**W476** | H476 **Ladies' Coolplus® Wicking Polo Shirt**  
 100% Polyester  
 XS, S, M, L, XL, XXL, 3XL  
 180 g/m<sup>2</sup> Henbury

BLACK	BOTTLE	BRIGHT JADE	BRIGHT ORANGE
BRIGHT PINK	BRIGHT PURPLE	BURGUNDY	CHARCOAL
CLASSIC RED	HEATHER CHARCOAL	HEATHER GREY	HEATHER NAVY
KELLY GREEN	LAVENDER	LIGHT BLUE	LIME GREEN
MID BLUE	NAVY	OLIVE	OXFORD NAVY
RED	ROYAL	SAPPHIRE BLUE	SILVER GREY (SOLID)
TURQUOISE	WHITE	YELLOW	

Mikro-Piqué | Körpernahe Passform | Flachstrick-Kragen und-Bündchen | Pflegeleicht | Sei-In-Ärmel mit Bündchen | Seitenschlitze für bessere Beweglichkeit | 2-Knopfleiste mit gleichfarbigen Knöpfen | Dauerhaft feuchtigkeitsregulierendes Garn | Waschbar bis 60 °C





**RGH147** | TRS147 **Coolweave Wicking Polo**

100% Polyester  
XS, S, M, L, XL, XXL, 3XL  
130 g/m<sup>2</sup>

Regatta Professional

BLACK	CLASSIC RED	IRON	NAVY
OXFORD BLUE	SILVER GREY		

100% schnell trocknendes Polyester Piqué-Gewebe | Gute feuchtigkeitstransportierende Eigenschaften

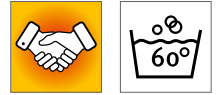
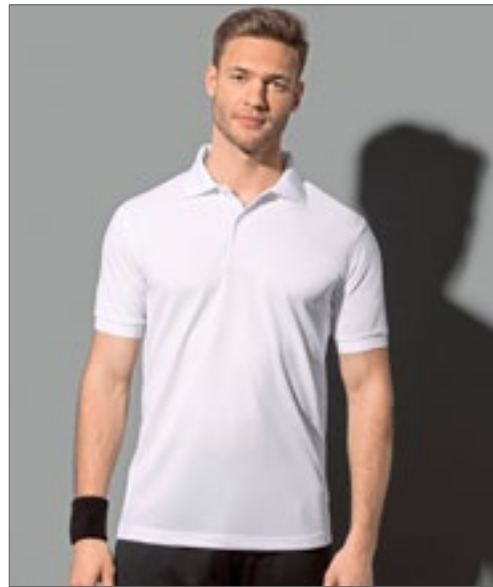

**S8050** | ST8050 **Piqué Polo**

100% Polyester  
S, M, L, XL, XXL  
180 g/m<sup>2</sup>

Stedman®

BAHAMA GREEN	BLACK OPAL	HAWAII BLUE	PEPPER RED
SLATE GREY (SOLID)	WHITE		

Hochwertiges Polyester-Piqué | Ripp-Kragen und -Ärmelbündchen | Kontrastfarbendes Fischgrat-Nackenband | Zwei Ton-in-Ton-Knöpfe | Kleines Größenetikett im Nacken | Pflegetikett in der Seitennaht | Seitennähte

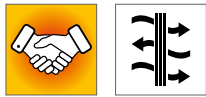

**S8450** | ST8450 **Active 140 Polo**

100% Polyester  
S, M, L, XL, XXL  
140 g/m<sup>2</sup>

Stedman®

BLACK OPAL	CRIMSON RED	MARINA BLUE	WHITE
------------	-------------	-------------	-------

Bird-Eyelet Mesh | Kontrastfarbendes Nackenband (Cyber Yellow) | Dehnbares Material | Dekorative Flatlock-Nähte | Ripp-Kragen | Ohne Ärmelbündchen | Drei Ton-in-Ton-Knöpfe | Pflegetikett in der Seitennaht | Kleines Größenetikett im Nacken | Seitennähte | Normal Fit | Waschbar bis 40 °C



KUSTOM KIT<sup>®</sup>



**K444** | KK444 **Regular Fit Cooltex® Plus Piqué Polo**

100% Polyester  
XS, S, M, L, XL, XXL, 3XL, 4XL  
180 g/m<sup>2</sup>

Kustom Kit

XS, S, M, L, XL, XXL, 3XL, 4XL

BLACK	NAVY		
BRIGHT BLUE	CHARCOAL	HEATHER GREY	RED
ROYAL	WHITE		

1x1 Ripp-Strick-Kragen | 2-Knopfleiste | Knopfleiste oben abgeschrägt | Versiegelter Nacken und Krageninnenseite | Versiegelte Schulternähte | Saum und offenes Ärmelbündchen mit Doppelnäht | Seitenschlitze | Ärmelbündchen und Schultern mit Doppelnäht | Ersatzknopf | Kustom Kit® - schwarzes Webetikett am Nacken | Cooltex® Plus für optimale Feuchtigkeitsregulierung und Kühlleistung

# POLO SHIRTS (POLYESTER)



REGATTA  
PROFESSIONAL



**RG1960** | TRS196

**Honestly Made Recycled Polo**

100% Polyester

XS, S, M, L, XL, XXL, 3XL

Regatta Honestly Made

BLACK NAVY

100 % schnell trocknendes, recyceltes Polyester-Piqué | Comfort Control-Polyester-Piqué | Pflegeleicht und schnell trocknend | Antibakterielle Oberfläche | 3-Knopfleiste



HENBURY



**W465** | H465

**Recycled Polyester Polo Shirt**

100% Polyester

XS, S, M, L, XL, XXL, 3XL, 4XL

180 g/m<sup>2</sup>

Henbury

BLACK BOTTLE CHARCOAL NAVY  
ROYAL WHITE

100% recyceltes Polyester-Piqué | Hergestellt aus recyceltem Polyester | Doppel-lagiges Piqué-Gewebe | Normale Passform mit 3-Knopfleiste | 1x1 Ripp-Kragen | Henbury-Stehkragen | Gerippte Ärmelabschlüsse | Gleichfarbige Knöpfe | Feuchtigkeitstransportierende Eigenschaften | Henbury-Cut-out-Etikett und Größenmarkierung | Geeignet für Sublimationsdruck



HENBURY



**W473** | H473

**Coolplus® Textured Stripe Polo Shirt**

100% Polyester

S, M, L, XL, XXL

180 g/m<sup>2</sup>

Henbury

BLACK BRIGHT NAVY WHITE

Strukturiertes, gestreiftes Gewebe | Flachstrick-Kragen und -Bündchen | Seitenschlitze für bessere Beweglichkeit | Gleichfarbige Knöpfe | Dauerhaft feuchtigkeitsableitendes Garn für bessere Performance | Hervorragende Farbbeständigkeit | Pflegeleicht | Coolplus® | Kontrastfarbendes Nackenband

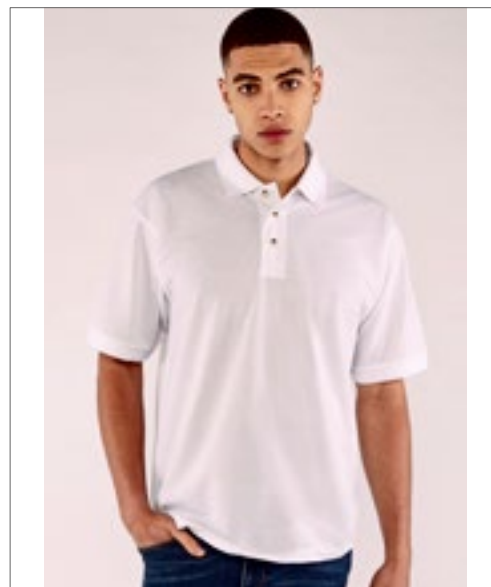

xpres  
POWERING PERFORMANCE



**XP503** | XP503

**Men's Subli Plus® Polo Shirt**

100% Polyester

S, M, L, XL, XXL

220 g/m<sup>2</sup>

Xpres

WHITE

3-Knopfleiste | Piqué | 1x1 Ripp-Flachstrick-Kragen und Ärmelbündchen | Nackenband aus Shirt-Material | Saum mit Zwillingenadel | Speziell für Sublimationsdruck entwickelt | Xpres Webetikett im Nackenband | Pflegeetikett mit Ersatzknopf in den Seitenschlitzen



**BEST  
SELLER**

**SOL'S**  
the fair spirit

## L549 | 11353 Long Sleeve Polo Winter II

100% Baumwolle (Grey Melange: 85% Baumwolle / 15% Viskose), (Charcoal Melange: 60% Baumwolle / 40% Polyester)

S, M, L, XL, XXL, 3XL

210 g/m<sup>2</sup>

SOL'S

S, M, L, XL, XXL, 3XL

BLACK	GREY MELANGE	NAVY	RED
WHITE			

S, M, L, XL, XXL

BURGUNDY	CHARCOAL MELANGE	CHOCOLATE	DENIM
FLASH PINK	GOLF GREEN	KELLY GREEN	ROYAL BLUE
SAND	SKY BLUE		

Gekämmte Ringspun-Baumwolle | Gerade geschnittener Bund mit Seitenschlitzen | Ripp-Kragen und Ärmelabschlüsse, Seitennähte | Verstärkte Knopfleiste | Verstärkendes Nackenband | Knopfleiste mit 3 farblich angepassten Knöpfen



## L535 | 11317 Women's Long Sleeve Polo Podium

100% Baumwolle (Grey Melange: 85% Baumwolle / 15% Viskose), (Charcoal Melange: 60% Baumwolle / 40% Polyester)

S, M, L, XL

210 g/m<sup>2</sup>

SOL'S

BLACK	BURGUNDY	CHARCOAL MELANGE	CHOCOLATE
DENIM	FLASH PINK	GOLF GREEN	GREY MELANGE
KELLY GREEN	NAVY	RED	ROYAL BLUE
SAND	SKY BLUE	WHITE	

Gekämmte Ringspun-Baumwolle | Figurbetonter Schnitt | Geschnitten und genäht | Knopfleiste mit vier gleichfarbige Knöpfen | Gerippter Kragen | Verstärkendes Nackenband | Seitenschlitze



**SOL'S**  
the fair spirit

## L02083 | 02083 Women's Long-Sleeve Piqué Polo Shirt Perfect

100% Baumwolle (Charcoal Melange, Heather Oxblood: 60% Baumwolle / 40% Polyester), (Grey Melange: 85% Baumwolle / 15% Viskose), (Ash: 98% Baumwolle / 2% Viskose)

S, M, L, XL, XXL, 3XL

180 g/m<sup>2</sup>

SOL'S

APPLE GREEN	ASH (HEATHER)	BLACK	BOTTLE GREEN
CHARCOAL MELANGE	FRENCH NAVY	GREY MELANGE	HEATHER OXBLOOD
ORANGE	RED	ROYAL BLUE	WHITE

Lange Ärmel | Knopfleiste mit 3 Knöpfen | Passgenauer Schnitt | Nackenband | Abreißetikett



## L02087 | 02087 Men's Long-Sleeve Piqué Polo Shirt Perfect

100% Baumwolle (Charcoal Melange, Heather Oxblood: 60% Baumwolle / 40% Polyester), (Grey Melange: 85% Baumwolle / 15% Viskose), (Ash: 98% Baumwolle / 2% Viskose)

S, M, L, XL, XXL, 3XL, 4XL

180 g/m<sup>2</sup>

SOL'S

APPLE GREEN	ASH (HEATHER)	BLACK	BOTTLE GREEN
CHARCOAL MELANGE	FRENCH NAVY	GREY MELANGE	HEATHER OXBLOOD
ORANGE	RED	ROYAL BLUE	WHITE

Lange Ärmel | 2-Knopfleiste | Nackenband | Abreißetikett



**NEW  
COLOUR**





**BCPU112** | PUI12 **Men's Long Sleeve Polo ID.001**

100% Baumwolle (Heather Grey: 90% Baumwolle / 10% Viskose)  
**XS, S, M, L, XL, XXL, 3XL, 4XL**  
 180 g/m<sup>2</sup> B&C

BLACK	BOTTLE GREEN	HEATHER GREY
NAVY	ORANGE	RED
ROYAL BLUE	WHITE	

100% einlaufvorbehandelte, gekämmte, ringgesponnene Baumwolle | Kragen aus 1x1 Ripp-Strick | Nackenband | Knopfleiste mit 2 farblich abgestimmten Knöpfen | Seitennähte | B&C Collection ist Mitglied der Fair Wear Foundation

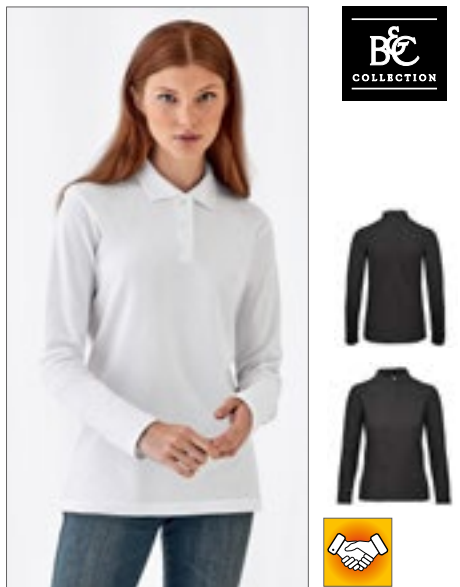

**BCPW113** | PWI13 **Women's Long Sleeve Polo ID.001**

100% Baumwolle (Heather Grey: 90% Baumwolle / 10% Viskose)  
**XS, S, M, L, XL, XXL, 3XL**  
 180 g/m<sup>2</sup> B&C

BLACK	BOTTLE GREEN	HEATHER GREY
NAVY	ORANGE	RED
ROYAL BLUE	WHITE	

100% einlaufvorbehandelte, gekämmte, ringgesponnene Baumwolle | Kragen aus 1x1 Ripp-Strick | Nackenband | Knopfleiste mit 2 farblich abgestimmten Knöpfen | Seitennähte | B&C Collection ist Mitglied der Fair Wear Foundation



**S540** | ST3400 **Long Sleeve Polo**

100% Baumwolle (Grey Heather: 85% Baumwolle / 15% Viskose)  
**S, M, L, XL, XXL**  
 170 g/m<sup>2</sup> Stedman®

BLACK OPAL	GREY HEATHER	NAVY BLUE
WHITE		

Ringspinn-Baumwolle | Nackenband | Mit Ärmelbündchen | Drei Ton-in-Ton-Knöpfe | Seitennähte | Waschbar bis 40 °C



**BCPU414** | PU414 **Unisex Polo Safran Long Sleeve**

100% Baumwolle (Heather Grey: 90% Baumwolle / 10% Viskose), (Ash: 99% Baumwolle / 1% Viskose)  
**S, M, L, XL, XXL, 3XL**  
 180 g/m<sup>2</sup> B&C

BLACK	NAVY	RED	WHITE
S, M, L, XL, XXL	ASH (HEATHER)	BOTTLE GREEN	BROWN
	HEATHER GREY	PUMPKIN ORANGE	ROYAL BLUE
			GOLD

100% einlaufvorbehandelte, gekämmte, ringgesponnene Baumwolle | Kragen aus 1x1 Ripp-Strick | Ärmelbund in 1x1 Ripp-Strick mit Elasthan | Verstärkte 3-Knopfleiste mit fixierbarem Einlagenstoff | Farblich abgestimmte Knöpfe | Nackenband | Seitennähte | B&C Collection ist Mitglied der Fair Wear Foundation

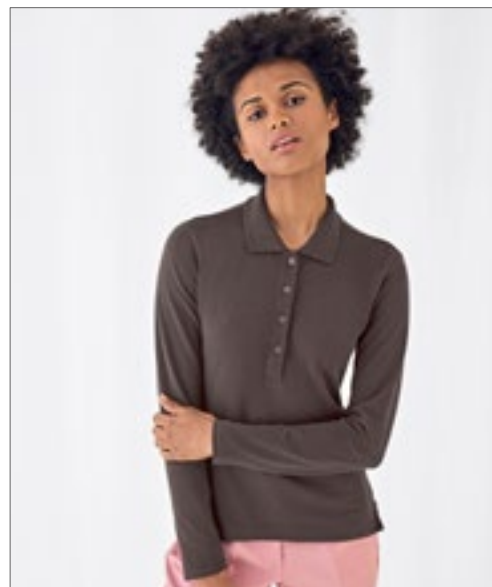

**BCPW456** | PW456 **Women's Polo Safran Pure Long Sleeve**

100% Baumwolle  
**XS, S, M, L, XL, XXL**  
 180 g/m<sup>2</sup> B&C

BLACK	BROWN	NAVY	RED
ROYAL BLUE	WHITE		

100% einlaufvorbehandelte, gekämmte, ringgesponnene Baumwolle | Kragen aus 1x1 Ripp-Strick | Nackenband | Verstärkte 4-Knopfleiste mit fixierbarem Einlagenstoff | Farblich abgestimmte Knöpfe | Femininer Schnitt | Seitenschlitze | Seitennähte | B&C Collection ist Mitglied der Fair Wear Foundation

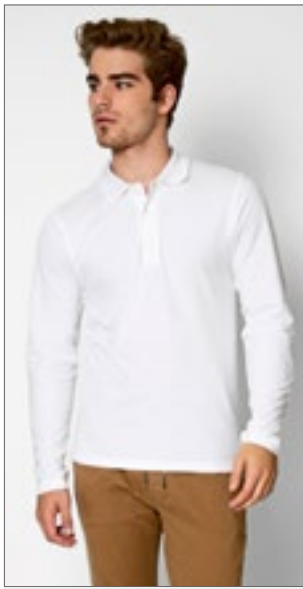

NH541 | K7 LONG MEN **Men's Polo Long Sleeve**

100% Baumwolle  
S, M, L, XL, XXL  
200 g/m<sup>2</sup>

Nath

BLACK	BOTTLE GREEN	DEEP NAVY
RED	SKY	WHITE

Halbgekämmte Baumwolle | Feines Mikro-Piqué-Material | Gestrickter Kragen | 3-Knopfleiste mit Ton-in-Ton-Knöpfen | Nackenband | Seitenschlitze | Medium Fit



NH542 | K7 LONG WOMAN **Women's Polo Long Sleeve**

100% Baumwolle  
S, M, L, XL  
200 g/m<sup>2</sup>

Nath

BLACK	RED	WHITE
-------	-----	-------

Halbgekämmte Baumwolle | Feines Mikro-Piqué-Material | Gestrickter Kragen | 4-Knopfleiste mit Ton-in-Ton-Knöpfen | Nackenband | Seitenschlitze | Medium Fit



KUSTOM KIT



K430 | KK430 **Men's Classic Fit Piqué Polo Shirt Long Sleeve**

65% Polyester / 35% Baumwolle  
S, M, L, XL, XXL  
200 g/m<sup>2</sup>

Kustom Kit

BLACK	GRAPHITE (SOLID)	NAVY
-------	------------------	------

1x1 flach gestrickter Ripp-Kragen | 2x2 Elasthan-Bündchen mit Ripp | Doppelte Nähte an Schultern, Armöffnungen und Bündchen | Schmale Leiste mit drei Knöpfen | Seitenschlitze | Verstärkte Schulternähte | Ersatzknopf | Abreißetikett



SFM44 | SF044 **Men's Long Sleeved Stretch Polo**

96% Baumwolle / 4% Elasthan  
S, M, L, XL, XXL  
200 g/m<sup>2</sup>

SF Men

BLACK
-------

Knopfleiste mit 2 gleichfarbigen Knöpfen und Flachnähten | Weiches Mikro-Piqué | Seitenschlitze | Kragen und Manschetten (mit einem Knopf) aus Hauptmaterial | Schlanke Passform | Zwillingsnadelstich



SF44 | SK044 **Women's Long Sleeved Stretch Polo**

96% Baumwolle / 4% Elasthan  
S, M, L, XL  
200 g/m<sup>2</sup>

SF Women

BLACK	WHITE
-------	-------

Schlanke Passform | Stretch-Mikro-Piqué | Lange Knopfleiste mit 6 gleichfarbigen Knöpfen und Flachnähten | Kragen aus Hauptmaterial und Armabschluss mit individuellem Knopf | Seitenschlitze

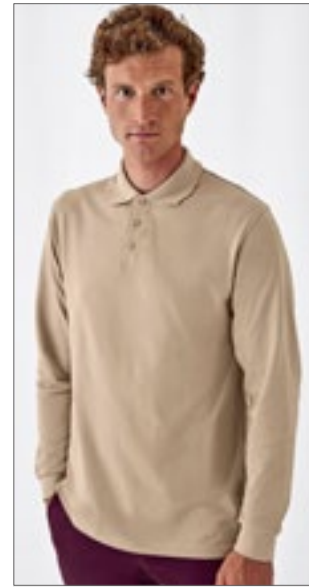

BCPU423 | PU423 **Unisex Polo Heavymill Long Sleeve**

100% Baumwolle (Heather Grey: 90% Baumwolle / 10% Viskose)  
S, M, L, XL, XXL  
230 g/m<sup>2</sup>

B&C

BLACK	DARK GREY (SOLID)	HEATHER GREY
NAVY	RED	SAND

100% einlaufvorbehandelte, gekämmte, ringgesponnene Baumwolle | Kragen aus 1x1 Ripp-Strick | Nackenband | Ärmelbund in 1x1 Ripp-Strick mit Elasthan | Verstärkte 3-Knopfleiste mit fixierbarem Einlagenstoff | Farblich abgestimmte Knöpfe | Seitennähte | Seitenschlitze | B&C Collection ist Mitglied der Fair Wear Foundation

# POLO SHIRTS (LANGARM)



**E4600** | 4600 **Men's Heavy Polo Long Sleeve**  
 100% Baumwolle  
**S, M, L, XL, XXL**  
 220 g/m<sup>2</sup> Promodoro

BLACK FIRE RED NAVY  
 WHITE

Langarm-Polo | Knopfleiste mit drei Knöpfen Ton-in-Ton | Piqué-Material | Gekämmte Baumwolle



**E4605** | 4605 **Women's Heavy Polo Long Sleeve**  
 100% Baumwolle  
**XS, S, M, L, XL, XXL**  
 220 g/m<sup>2</sup> Promodoro

BLACK FIRE RED NAVY  
 WHITE

Hochwertig verarbeitete Knopfleiste mit drei Knöpfen Ton-in-Ton | Seitliche Schlitze | Leicht tailliert | Piqué-Material | Gekämmte Baumwolle

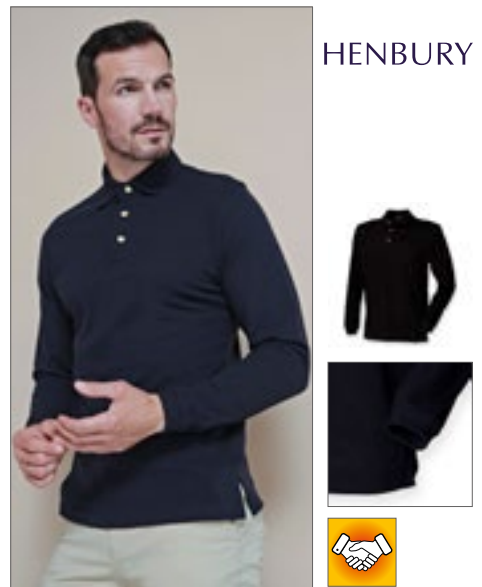

**W105** | H105 **Long Sleeved Cotton Piqué Polo Shirt**  
 100% Baumwolle  
**S, M, L, XL, XXL**  
 225 g/m<sup>2</sup> Henbury

BLACK NAVY

Stehkragen für Formbeständigkeit | Schmale Ärmelbündchen in elastischem 1x1 Ripp | Klassische 3-Knopfleiste mit flachen Hornknöpfen | Seitenschlitze | Doppelnähte | Worldwide Responsible Accredited Production (WRAP)-zertifizierte Produktion



**TJ1406** | 1406 **Men's Luxury Stretch Long Sleeve Polo**  
 95% Baumwolle / 5% Elasthan  
**S, M, L, XL, XXL, 3XL**  
 215 g/m<sup>2</sup> Tee Jays

BLACK NAVY WHITE

95% gekämmte, ringgesponnene Baumwolle / 5% Elasthan | Bio-Baumwolle | Lange Ärmel mit Manschette | Mini-Piqué | Sauber gearbeitete Leiste | Leicht taillierter Schnitt | Doppelt einlaufvorbehandelt | Nackenband von Schulter zu Schulter | Flacher Strickkragen mit Elasthan | Knöpfe mit „Tee Jays“-Branding



**TJ146** | 146 **Women's Luxury Stretch Long Sleeve Polo**  
 95% Baumwolle / 5% Elasthan  
**S, M, L, XL, XXL, 3XL**  
 215 g/m<sup>2</sup> Tee Jays

BLACK NAVY WHITE

95% gekämmte, ringgesponnene Baumwolle / 5% Elasthan | Lange Ärmel mit Manschette | Mini-Piqué | Leicht taillierter Schnitt | Sauber gearbeitete 5-Knopfleiste | Doppelt einlaufvorbehandelt | Nackenband von Schulter zu Schulter | Flacher Strickkragen mit Elasthan | Knöpfe mit „Tee Jays“-Branding



**TJ1412** | 1412 **Fashion Long Sleeve Luxury Stretch Polo**  
 95% Baumwolle / 5% Elasthan  
**S, M, L, XL, XXL, 3XL**  
 215 g/m<sup>2</sup> Tee Jays

BLACK DENIM WHITE

Button-Down-Kragen aus identischem Material | Taillierter Schnitt | Modische Knopfleiste | Doppelt einlaufvorbehandelt | Verlängertes Rückenteil mit Seitenschlitzen | Knöpfe mit „Tee Jays“-Branding



SOL'S  
the fair spirit



**L02951** | 02951 **Men's Preston Polo**

100% Baumwolle  
S, M, L, XL, XXL, 3XL, 4XL  
280 g/m<sup>2</sup>

SOL'S

BLACK/WHITE	RED/BLACK	ROYAL BLUE/FRENCH NAVY
SKY BLUE/WHITE		

280 Jersey, 100% halbgekämmte, ringgesponnene Baumwolle | Weiche Haptik | 2-farbig | Lange Ärmel | Versteckte Knopfleiste | Kragen, Knopfleiste und Seitenschlitz-Innenseite in Kontrastfarben | Geschnitten und genäht

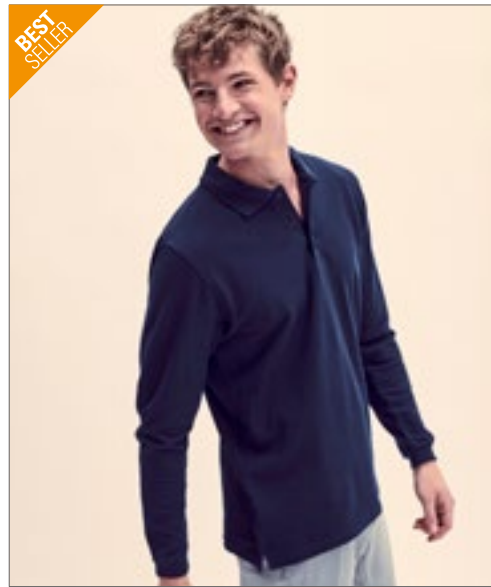

BEST SELLER

FRUIT OF THE LOOM®

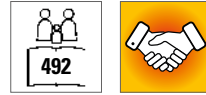

**F541N** | 63-310-0 **Premium Long Sleeve Polo**

100% Baumwolle  
S, M, L, XL, XXL, 3XL  
180 g/m<sup>2</sup> (White: 170 g/m<sup>2</sup>)

Fruit of the Loom

ATHLETIC HEATHER	BLACK	DEEP NAVY	FOREST GREEN
NAVY	RED	ROYAL BLUE	WHITE

3-Knopfleiste mit gleichfarbigen Knöpfen | Armabschlüsse gerippt aus Baumwolle/Elasthan | Seitenschlitze



SOL'S  
the fair spirit



**L539** | 11328 **Long Sleeve Polo Star**

100% Baumwolle (Grey Melange: 85% Baumwolle / 15% Viskose)  
S, M, L, XL, XXL  
170 g/m<sup>2</sup>

SOL'S

BLACK	GREY MELANGE	NAVY	RED
WHITE			

Gekämmte Ringspun-Baumwolle | Knopfleiste mit drei Knöpfen Ton-in-Ton (Verstärkte) | Ripp-Einfassung an den Bündchen | Gerade geschnittener Bund mit Seitenschlitzen | Verstärktes Nackenband | Rippkragen, Seitennähte



GILDAN®

GILDAN  
Fruit of the Loom®



**G85900** | 85900 **Premium Cotton® Long Sleeve Double Piqué Polo**

100% Baumwolle (Sport Grey: 90% Baumwolle / 10% Polyester)  
S, M, L, XL, XXL, 3XL  
220 g/m<sup>2</sup> (White: 211 g/m<sup>2</sup>)

Gildan

BLACK	NAVY	RED	SPORT GREY (HEATHER)
-------	------	-----	----------------------

Seitennähte mit Seitenschlitzen | Gerippter Kragen und Bündchen | Vorverlegte und abgesteppte Schulternaht | Umgenähte Knopfleiste mit Verstärkung unten | Drei farblich passende Knöpfe | Unterer Saum mit Zwillingnadel



**JN704** | JN704 **Men's Polo**  
 100% Baumwolle  
**S, M, L, XL, XXL, 3XL**  
 170 g/m<sup>2</sup>  
 James+Nicholson

BLACK/WHITE	CARIBBEAN GREEN/WHITE
GRENADINE/WHITE	LIGHT BLUE/WHITE
NAVY/WHITE	

Polo in trendiger Bicolor-Optik | Hochwertiger, fein strukturierter Piqué | Gekämmte, ringgesponnene Baumwolle | Gestrickter Polokragen, Arm Bündchen und Knopfleiste mit Kontraststreifen | 3 Knöpfe

**JN703** | JN703 **Ladies' Polo**  
 100% Baumwolle  
**S, M, L, XL, XXL**  
 170 g/m<sup>2</sup>  
 James+Nicholson

BLACK/WHITE	CARIBBEAN GREEN/WHITE
GRENADINE/WHITE	LIGHT BLUE/WHITE
NAVY/WHITE	

Polo in trendiger Bicolor-Optik | Hochwertiger, fein strukturierter Piqué | Gekämmte, ringgesponnene Baumwolle | Gestrickter Polokragen, Arm Bündchen und Knopfleiste mit Kontraststreifen | Leicht tailliert | 5 Knöpfe



**JN706** | JN706 **Men's Heather Polo**  
 65% Polyester / 35% Baumwolle  
**S, M, L, XL, XXL, 3XL**  
 170 g/m<sup>2</sup>  
 James+Nicholson

BLACK MELANGE/BLACK	BLUE MELANGE/NAVY
GREEN MELANGE/DARK GREEN	GREY HEATHER/NAVY
ORANGE MELANGE/DARK ORANGE	TURQUOISE MELANGE/TURQUOISE
WINE MELANGE/WINE	

Melange-Polo mit modischen Details | Feine Single-Jersey-Qualität | Lässige Schnittform | Gestrickter Polokragen und Arm Bündchen mit Kontraststreifen | Drei Knöpfe

**JN705** | JN705 **Ladies' Heather Polo**  
 65% Polyester / 35% Baumwolle  
**S, M, L, XL, XXL**  
 170 g/m<sup>2</sup>  
 James+Nicholson

BLACK MELANGE/BLACK	BLUE MELANGE/NAVY
GREEN MELANGE/DARK GREEN	GREY HEATHER/NAVY
ORANGE MELANGE/DARK ORANGE	TURQUOISE MELANGE/TURQUOISE
WINE MELANGE/WINE	

Melange-Polo mit modischen Details | Feine Single-Jersey-Qualität | Lässige Schnittform | Gestrickter Polokragen und Arm Bündchen mit Kontraststreifen | Leicht tailliert | Fünf Knöpfe



**JN980** | JN980 **Men's Urban Polo**  
 100% Baumwolle  
**S, M, L, XL, XXL, 3XL**  
 180 g/m<sup>2</sup>  
 James+Nicholson

AZUR/NAVY	FERN GREEN/NAVY
GRAPHITE (SOLID)/AZUR	NAVY/FERN GREEN
ORANGE/NAVY	TOMATO/NAVY
WHITE/NAVY	

Polo in trendiger Slub Qualität | Hochwertiger Single Jersey aus Flammgarn | Gekämmte, ringgesponnene Baumwolle | Lässige komfortable Schnittform | Gestrickter Polokragen und Arm Bündchen in Kontrastfarbe | Kontrastfarbige Ziernähte | Seitenschlitze mit Kontrastband | Seitennähte in trendiger Verarbeitungsform | Knopfleiste mit 3 Knöpfen

**JN979** | JN979 **Ladies' Urban Polo**  
 100% Baumwolle  
**S, M, L, XL, XXL**  
 180 g/m<sup>2</sup>  
 James+Nicholson

AZUR/NAVY	FERN GREEN/NAVY
GRAPHITE (SOLID)/AZUR	NAVY/FERN GREEN
ORANGE/NAVY	TOMATO/NAVY
WHITE/NAVY	

Polo in trendiger Slub Qualität | Hochwertiger Single Jersey aus Flammgarn | Gekämmte, ringgesponnene Baumwolle | Lässige komfortable Schnittform | Gestrickter Polokragen und Arm Bündchen in Kontrastfarbe | Kontrastfarbige Ziernähte | Seitenschlitze mit Kontrastband | Seitennähte in trendiger Verarbeitungsform | Taillierter Schnitt | Knopfleiste mit 5 Knöpfen





L591 | 00577

### Men's Polo Shirt Pasadena

100% Baumwolle (Grey Melange/Orange:  
85% Baumwolle / 15% Viskose)  
S, M, L, XL, XXL, 3XL  
200 g/m<sup>2</sup>

SOL'S

BLACK/LIME	BLACK/WHITE
FOREST GREEN/WHITE	FRENCH NAVY/NEON ORANGE
FRENCH NAVY/WHITE	GREY MELANGE/NAVY
GREY MELANGE/ORANGE	LIME/WHITE
RED/WHITE	ROYAL BLUE/NEON CORAL
ROYAL BLUE/WHITE	WHITE/AQUA
WHITE/NAVY	

100% ringgesponnene Baumwolle | Ärmelbündchen und Kragen aus 1x1 Ripp | Verstärkendes Nackenband | Kurze Ärmel | Kontrast-Streifen an Kragen und Ärmelbündchen | Knopfleiste mit drei Ton-in-Ton Knöpfen | Passgenauer Schnitt | Geschnitten und genäht | Seitenschlitze | Ersatzknopf an der Innennaht

L586 | 00578

### Women's Polo Shirt Pasadena

100% Baumwolle (Grey Melange/Orange:  
85% Baumwolle / 15% Viskose)  
S, M, L, XL, XXL  
200 g/m<sup>2</sup>

SOL'S

BLACK/LIME	BLACK/WHITE
FOREST GREEN/WHITE	FRENCH NAVY/NEON ORANGE
FRENCH NAVY/WHITE	GREY MELANGE/NAVY
GREY MELANGE/ORANGE	LIME/WHITE
RED/WHITE	ROYAL BLUE/NEON CORAL
ROYAL BLUE/WHITE	WHITE/AQUA
WHITE/NAVY	

100% Ringspun-Baumwolle | Ärmelbündchen und Kragen aus 1x1 Ripp | Verstärkendes Nackenband | Kurze Ärmel | Kontrast-Streifen an Kragen und Ärmelbündchen | Knopfleiste mit drei Ton-in-Ton Knöpfen | Passgenauer Schnitt | Geschnitten und genäht | Seitenschlitze | Ersatzknopf an der Innennaht



L587 | 00574

### Men's Polo Shirt Portland

100% Baumwolle  
S, M, L, XL, XXL, 3XL  
200 g/m<sup>2</sup>

SOL'S

BLACK/GREY (SOLID)	BUD GREEN/GREY (SOLID)
BURNT ORANGE/GREY (SOLID)	FRENCH NAVY/GREY (SOLID)
RED/GREY (SOLID)	ULTRAMARINE/GREY (SOLID)
WHITE/GREY (SOLID)	

100% ringgesponnene Baumwolle | Passgenauer Schnitt | Ärmelbündchen und Kragen aus 1x1 Ripp | Verstärkendes, kontrastfarbenes Nackenband | Kurze Ärmel | Knopfleiste mit zwei Knöpfen in Perl-Optik | Kontrastfarbenes Twill-Band am Kragen, unter Knopfleiste und an Seitenschlitzen | Geschnitten und genäht | Ersatzknopf an der Innennaht

L588 | 00575

### Women's Polo Shirt Portland

100% Baumwolle  
XS, S, M, L, XL, XXL  
200 g/m<sup>2</sup>

SOL'S

BLACK/GREY (SOLID)	BUD GREEN/GREY (SOLID)
BURNT ORANGE/GREY (SOLID)	FRENCH NAVY/GREY (SOLID)
RED/GREY (SOLID)	ULTRAMARINE/GREY (SOLID)
WHITE/GREY (SOLID)	

100% ringgesponnene Baumwolle | Passgenauer Schnitt | Ärmelbündchen und Kragen aus 1x1 Ripp | Verstärkendes, kontrastfarbenes Nackenband | Kurze Ärmel | Knopfleiste mit vier Knöpfen in Perl-Optik | Kontrastfarbenes Twill-Band am Kragen, unter Knopfleiste und an Seitenschlitzen | Geschnitten und genäht | Ersatzknopf an der Innennaht



L01706 | 01706

### Men's Brandy Polo

100% Baumwolle  
S, M, L, XL, XXL  
180 g/m<sup>2</sup>

SOL'S

DARK GREY (SOLID)/WHITE	FRENCH NAVY/WHITE
OXBLOOD/WHITE	WHITE/FRENCH NAVY

Tupfenmuster | Kurze Ärmel | Knopfleiste mit drei farblich abgestimmten Knöpfen | Seitenschlitze am Bund | Geschnitten und genäht | Ringgesponnene Baumwolle | Gerippte Kragen- und Ärmelbündchen | Nackenband

L01707 | 01707

### Women's Brandy Polo

100% Baumwolle  
XS, S, M, L, XL, XXL  
180 g/m<sup>2</sup>

SOL'S

DARK GREY (SOLID)/WHITE	FRENCH NAVY/WHITE
OXBLOOD/WHITE	WHITE/FRENCH NAVY

Tupfenmuster | Kurze Ärmel | Knopfleiste mit drei farblich abgestimmten Knöpfen | Seitenschlitze am Bund | Geschnitten und genäht | Ringgesponnene Baumwolle | Gerippte Kragen- und Ärmelbündchen | Nackenband



### JN715 | JN715 Ladies' Traditional Polo

100% Baumwolle  
S, M, L, XL, XXL  
195 g/m<sup>2</sup> James+Nicholson

LIME GREEN/LIME GREEN/WHITE	NAVY/RED/WHITE
RED/RED/WHITE	ROYAL/ROYAL/WHITE
WHITE/PURPLE/WHITE	WHITE/RED/WHITE

Klassisches Polo im Trachtenlook | Feine Piqué-Qualität | Gekämmte, ringgesponnene Baumwolle | Karobesatz in Kragens-  
steg, Knopfleiste innen und Seitenschlitzen | Trachtenknöpfe  
aus Horn-Imitat | Halbmond Ton in Ton | Konfektionierter Kragen  
| 4 Knöpfe | Taillierter Schnitt

### JN716 | JN716 Men's Traditional Polo

100% Baumwolle  
S, M, L, XL, XXL, 3XL  
195 g/m<sup>2</sup> James+Nicholson

LIME GREEN/LIME GREEN/WHITE	NAVY/RED/WHITE
RED/RED/WHITE	ROYAL/ROYAL/WHITE
WHITE/RED/WHITE	

Klassisches Polo im Trachtenlook | Feine Piqué-Qualität | Gekämmte, ringgesponnene Baumwolle | Karobesatz in Kragens-  
steg, Knopfleiste innen und Seitenschlitzen | Trachtenknöpfe  
aus Horn-Imitat | Halbmond Ton in Ton | Konfektionierter Button-  
Down-Kragen | 3 Knöpfe



### JN986 | JN986 Men's Polo

95% Baumwolle / 5% Elasthan  
S, M, L, XL, XXL, 3XL  
190 g/m<sup>2</sup> James+Nicholson

BLACK/WHITE	FERN GREEN/WHITE
NAVY/WHITE	PINK/WHITE
SUN YELLOW/WHITE	TOMATO/WHITE
TURQUOISE/WHITE	WHITE/NAVY

Polo in elastischer Piqué-Qualität | Gekämmte, ringgesponnene  
Baumwolle | Gestrickter Polokragen und Armbündchen mit  
Kontraststreifen | Seitenschlitze kontrastfarbig abgesetzt | 3  
Knöpfe

### JN985 | JN985 Ladies' Polo

95% Baumwolle / 5% Elasthan  
S, M, L, XL, XXL  
190 g/m<sup>2</sup> James+Nicholson

BLACK/WHITE	FERN GREEN/WHITE
NAVY/WHITE	PINK/WHITE
SUN YELLOW/WHITE	TOMATO/WHITE
TURQUOISE/WHITE	WHITE/NAVY

Polo in elastischer Piqué-Qualität | Gekämmte, ringgesponnene  
Baumwolle | Gestrickter Polokragen und Armbündchen mit  
Kontraststreifen | Seitenschlitze kontrastfarbig abgesetzt | 5  
Knöpfe | Taillierter Schnitt



### JN965 | JN965 Ladies' Coldblack® Polo

95% Baumwolle / 5% Elasthan  
S, M, L, XL, XXL  
215 g/m<sup>2</sup> James+Nicholson

BLACK/WHITE/LIME GREEN	BLACK/WHITE/ORANGE
BLACK/WHITE/RED	BLACK/WHITE/TURQUOISE
BLACK/WHITE/YELLOW	

Polo mit Kontraststreifen an Kragen und Ärmel | Gekämmte,  
ringgesponnene Baumwolle | Knöpfe Ton in Ton | Necktape in  
Kontrastfarbe | Taillierter Schnitt | 5 Knöpfe | UV Schutz 50+

### JN966 | JN966 Men's Coldblack® Polo

100% Baumwolle  
S, M, L, XL, XXL, 3XL  
215 g/m<sup>2</sup> James+Nicholson

BLACK/WHITE/LIME GREEN	BLACK/WHITE/ORANGE
BLACK/WHITE/RED	BLACK/WHITE/TURQUOISE
BLACK/WHITE/YELLOW	

Polo mit Kontraststreifen an Kragen und Ärmel | Gekämmte,  
ringgesponnene Baumwolle | Knöpfe Ton in Ton | Necktape in  
Kontrastfarbe | 3 Knöpfe | UV Schutz 50+



**L02081** | 02081 **Men's Heather Polo Shirt Paname**

60% Baumwolle / 40% Polyester  
**S, M, L, XL, XXL, 3XL**  
 180 g/m<sup>2</sup> SOL'S

HEATHER BLACK HEATHER LIGHT JEANS

Kurze Ärmel | Knopfleiste mit 3 Knöpfen | Geschnitten und genäht | Gerippte Kragen und Bündchen mit kontrastfarbenen Streifen | Kein Label

**L02082** | 02082 **Women's Heather Polo Shirt Paname**

60% Baumwolle / 40% Polyester  
**S, M, L, XL, XXL**  
 180 g/m<sup>2</sup> SOL'S

HEATHER BLACK HEATHER LIGHT JEANS

Kurze Ärmel | Knopfleiste mit 3 Knöpfen | Geschnitten und genäht | Passgenauer Schnitt | Gerippte Kragen und Bündchen mit kontrastfarbenen Streifen | Kein Label



**L01407** | 01407 **Women's Polo Shirt Patriot**

100% Baumwolle  
**S, M, L, XL, XXL**  
 200 g/m<sup>2</sup> SOL'S

FRENCH NAVY/RED/WHITE/RED RED/BLACK/GOLD/RED  
 RED/RED/YELLOW/RED ROYAL BLUE/ROYAL BLUE/WHITE/RED  
 WHITE/BLACK/WHITE/BLACK WHITE/RED/WHITE/KELLY GREEN

Kurze Ärmel | Figurbetonter Schnitt | Kontraststreifen und dem Kragen | Knopfleiste mit drei Knöpfen (Perlmutter-Imitat) | 2-farbiges Band an Kragen, Knopfleiste, Seitenschlitzen und Ärmelaufnähern | Geschnitten und genäht | Ersatzknopf an der Innennaht

**L589** | 00576 **Men's Polo Shirt Patriot**

100% Baumwolle  
**S, M, L, XL, XXL, 3XL**  
 200 g/m<sup>2</sup> SOL'S

BUD GREEN/NAVY/WHITE/NAVY BURGUNDY/MED. BURGUNDY/WHITE/MED. BURGUNDY  
 DARK GREY (SOLID)/ORANGE/WHITE/ORANGE FRENCH NAVY/RED/WHITE/RED  
 HERITAGE BLUE/RED/WHITE/RED RED/BLACK/GOLD/RED  
 RED/RED/YELLOW/RED ROYAL BLUE/ROYAL BLUE/WHITE/RED  
 WHITE/BLACK/WHITE/BLACK WHITE/RED/WHITE/KELLY GREEN

100% ringgesponnene Baumwolle | Ärmelbündchen und Kragen aus 1x1 Ripp | Verstärkendes Nackenband | Kurze Ärmel | Verstärkte Knopfleiste mit zwei perlmutterfarbenen Knöpfen | Halsausschnitt, Knopfleiste, Ärmelbündchen und Seitenschlitze mit 2-farbigem Streifenmuster | 2-farbig gestreifter Strick unter dem Kragen | Geschnitten und genäht | Passgenauer Schnitt | Ersatzknopf an der Innennaht



**L02949** | 02949 **Men's Prestige Polo**

100% Baumwolle  
**S, M, L, XL, XXL, 3XL**  
 200 g/m<sup>2</sup> SOL'S

FRENCH NAVY ROYAL BLUE WHITE

Piqué 200, 100% gekämmte Ringspun-Baumwolle | 1x1 Ripp-Strick-Kragen und Bündchen | Gewebtes Nackenband | Kurze Ärmel | 2-Knopfleiste | Geschnitten und genäht | Kragen, Ärmelbündchen, Seitenschlitz und Innenkragen in Kontrastfarben gestreift | Kein Label

**L02950** | 02950 **Women's Prestige Polo**

100% Baumwolle  
**S, M, L, XL, XXL**  
 200 g/m<sup>2</sup> SOL'S

FRENCH NAVY ROYAL BLUE WHITE

Piqué 200, 100% Baumwolle | Kragen und Ärmelbündchen aus gestreiften Rippstrick 1x1 | Gewebtes Nackenband | Kurze Ärmel | Knopfleiste mit 3 Knöpfen | Geschnitten und genäht | Kragen, Ärmelbündchen, Seitenschlitz und Innenkragen in Kontrastfarben gestreift | Kein Label

# POLO SHIRTS (CONTRAST)



**JAMES & NICHOLSON**



**JN754** | JN754 **Men's Polo Bicolor**

100% Polyester  
S, M, L, XL, XXL, 3XL  
160 g/m<sup>2</sup>

James+Nicholson

CARBON/WHITE	FERN GREEN/WHITE
NAVY/WHITE	RED/WHITE

Funktionspolo für Freizeit und Sport | Angenehme Single Jersey Qualität in dezentem Streifendesign | Atmungsaktiv | Feuchtigkeitsregulierend | Schnelltrocknend | Kragensteg und Knopfleiste innen in Kontrastfarbe | Konfektionierter Kragen | 4 Knöpfe



**JAMES & NICHOLSON**



**JN753** | JN753 **Ladies' Polo Bicolor**

100% Polyester  
XS, S, M, L, XL, XXL  
160 g/m<sup>2</sup>

James+Nicholson

CARBON/WHITE	FERN GREEN/WHITE
NAVY/WHITE	RED/WHITE

Funktionspolo für Freizeit und Sport | Angenehme Single Jersey Qualität in dezentem Streifendesign | Atmungsaktiv | Feuchtigkeitsregulierend | Schnelltrocknend | Kragensteg und Knopfleiste innen in Kontrastfarbe | Konfektionierter Kragen | 5 Knöpfe | Leicht tailliert

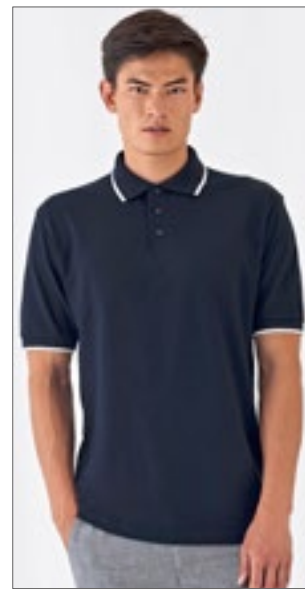

**B&C COLLECTION**



**BCPU413** | PU413 **Polo Safran Sport**

100% Baumwolle  
S, M, L, XL, XXL  
180 g/m<sup>2</sup>

B&C

NAVY/WHITE	RED/WHITE
WHITE/ROYAL BLUE	

100% einlaufvorbehandelte, gekämmte, ringgesponnene Baumwolle | Kontrast-Streifen an Ärmelbündchen und Kragen | Kontrastfarbene Knopfleiste | Kontrastfarbened Nackenband | Kragen und Bündchen in 1x1 Ripp-Strick | Verstärkte 3-Knopfleiste mit fixierbarem Einlagenstoff | Seitennähte | B&C Collection ist Mitglied der Fair Wear Foundation



**B&C COLLECTION**

**B&C DNM**  
DENIM TECHNOLOGIE



**BCPMD30** | PDM30 **Men's Polo DNM Forward**

100% Baumwolle (Heather Grey: 90% Baumwolle / 10% Viskose)  
S, M, L, XL, XXL  
180 g/m<sup>2</sup>

B&C

DENIM/BURGUNDY	DENIM/HEATHER GREY
DENIM/NAVY	

100% einlaufvorbehandelte, gekämmte, ringgesponnene Baumwolle | Piqué-Poloshirt mit Denim-Kragen für den perfekten DNM RAW-Look | Ärmelbund aus 1x1 Ripp-Strick | Denim-Knopfleiste mit 2 Knöpfen | Kontrastfarbene Steppnähte an Ärmeln, Armausschnitten und Schultern | Metallic-Knöpfe aus Antik-Messing | Seitenschlitze mit Denim-Band und kontrastfarbener Steppnaht | Nackenband | B&C Collection ist Mitglied der Fair Wear Foundation



**B&C COLLECTION**

**B&C DNM**  
DENIM TECHNOLOGIE



**BCPWD31** | PWD31 **Women's Polo DNM Forward**

100% Baumwolle (Heather Grey: 90% Baumwolle / 10% Viskose)  
XS, S, M, L, XL  
180 g/m<sup>2</sup>

B&C

DENIM/BURGUNDY	DENIM/HEATHER GREY
DENIM/NAVY	

100% einlaufvorbehandelte, gekämmte, ringgesponnene Baumwolle | Piqué-Poloshirt mit Denim-Kragen für den perfekten DNM RAW-Look | Ärmelbund aus 1x1 Ripp-Strick | Denim-Knopfleiste mit 2 Knöpfen | Kontrastfarbene Steppnähte an Ärmeln, Armausschnitten und Schultern | Metallic-Knöpfe aus Antik-Messing | Nackenband | B&C Collection ist Mitglied der Fair Wear Foundation



**KUSTOM KIT.**



**K409** | KK409 **Classic Fit Tipped Collar Polo**

65% Polyester / 35% Baumwolle  
S, M, L, XL, XXL, 3XL  
185 g/m<sup>2</sup>

Kustom Kit

BLACK/ORANGE	BLACK/RED
BLACK/WHITE	BLACK/YELLOW
GRAPHITE (SOLID)/WHITE	LIGHT BLUE/NAVY
NAVY/LIGHT BLUE	NAVY/WHITE
NAVY/YELLOW	ROYAL/WHITE
WHITE/NAVY	

Piqué | Ersatzknopf | Nackenband | Abgeschrägte Knopfleiste | Ärmel mit Aufschlag | Halbmondnaht auf der Rückseite | Seitenschlitze



**ELEVATE**



**EL38102** | 38102 **Men's Fairfield Poloshirt**

100% Baumwolle  
XS, S, M, L, XL, XXL, 3XL  
180 g/m<sup>2</sup>

Elevate

BLACK/GREY MELANGE/WHITE	GREY MELANGE/NAVY/WHITE
NAVY/GREY MELANGE/WHITE	RED/NAVY/WHITE
WHITE/NAVY/RED	

Poloshirt mit weißem Rand | 1x1 Rippstrick-Kragen und Bund | Kontrastfarbige Streifen an Kragen und Ärmeln | 2-Knopfleiste | Gravierte Ton-in-Ton Knöpfe | Transfer Hauptlabel für den etikettfreien Komfort | Piqué-Strick



**ELEVATE**



**EL38103** | 38103 **Ladies' Fairfield Poloshirt**

100% Baumwolle  
XS, S, M, L, XL, XXL  
180 g/m<sup>2</sup>

Elevate

BLACK/GREY MELANGE/WHITE	GREY MELANGE/NAVY/WHITE
NAVY/GREY MELANGE/WHITE	RED/NAVY/WHITE
WHITE/NAVY/RED	

Poloshirt mit weißem Rand | 1x1 Rippstrick-Kragen und Bund | Kontrastfarbige Streifen an Kragen und Ärmeln | 3-Knopfleiste | Gravierte Ton-in-Ton Knöpfe | Transfer Hauptlabel für den etikettfreien Komfort | Piqué-Strick

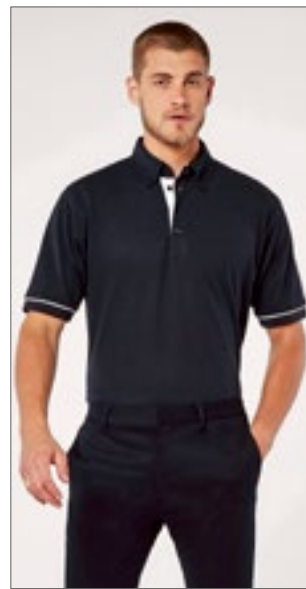

KUSTOM KIT



**K449** | KK449 **Classic Fit Button Down Collar Contrast Polo Shirt**

65% Polyester / 35% Baumwolle  
S (36/38), M (40), L (42), XL (44), XXL (46/48)  
185 g/m<sup>2</sup>

Kustom Kit

BLACK/RED	BLACK/WHITE
NAVY/LIGHT BLUE	NAVY/WHITE

Baumwoll-Piqué | Verstärkter Button-Down-Kragen aus Shirt-Material | Kontrastfarbener Kragensteg innen, Nackenband und innen liegende Blende | 1x1 Ripp-Strick-Ärmelbündchen mit Kontrastpaspel | Zwei Ersatzknöpfe

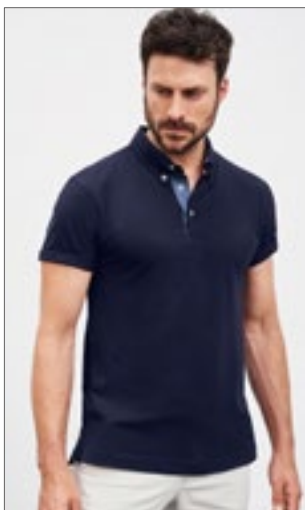

**JAMES & NICHOLSON**



**JN964** | JN964 **Men's Plain Polo**

100% Baumwolle  
S, M, L, XL, XXL, 3XL  
195 g/m<sup>2</sup>

James+Nicholson

BLACK/BLACK/WHITE	BLACK/LIGHT DENIM
DARK ORANGE/BLUE/ORANGE/WHITE	DARK ORANGE/DARK ORANGE/WHITE
GLACIER BLUE/GLACIER BLUE/WHITE	GRAPHITE (SOLID)/GRAPHITE (SOLID)/WHITE
LIME GREEN/LIME GREEN/WHITE	NAVY/LIGHT DENIM
NAVY/NAVY/WHITE	NAVY/RED/NAVY/WHITE
PURPLE/PURPLE/WHITE	RED/DARK DENIM
RED/RED/WHITE	ROYAL/ROYAL/WHITE
TURQUOISE/TURQUOISE/WHITE	WHITE/BLUE/YELLOW/WHITE
WHITE/DARK DENIM	WHITE/NAVY/WHITE

Button-Down-Polo mit modischem Einsatz | Feine, klassische Piqué-Qualität | Gekämmte, ringgesponnene Baumwolle | Konfektionierter Button-Down-Kragen | Besatz in Kragensteg, Knopfleiste innen und Seitenschlitzen | 3 Knöpfe in Kontrastfarbe | Halbmond Ton in Ton



**JAMES & NICHOLSON**



**JN969** | JN969 **Ladies' Plain Polo**

100% Baumwolle  
S, M, L, XL, XXL  
195 g/m<sup>2</sup>

James+Nicholson

BLACK/BLACK/WHITE	BLACK/LIGHT DENIM
DARK ORANGE/BLUE/ORANGE/WHITE	DARK ORANGE/DARK ORANGE/WHITE
GLACIER BLUE/GLACIER BLUE/WHITE	GRAPHITE (SOLID)/GRAPHITE (SOLID)/WHITE
LIME GREEN/LIME GREEN/WHITE	NAVY/LIGHT DENIM
NAVY/NAVY/WHITE	NAVY/RED/NAVY/WHITE
PURPLE/PURPLE/WHITE	RED/DARK DENIM
RED/RED/WHITE	ROYAL/ROYAL/WHITE
TURQUOISE/TURQUOISE/WHITE	WHITE/BLUE/YELLOW/WHITE
WHITE/DARK DENIM	WHITE/NAVY/WHITE

Polo mit modischem Einsatz | Feine, klassische Piqué-Qualität | Gekämmte, ringgesponnene Baumwolle | Konfektionierter Kragen | Besatz in Kragensteg, Knopfleiste innen und Seitenschlitzen | 4 Knöpfe in Kontrastfarbe | Halbmond Ton in Ton

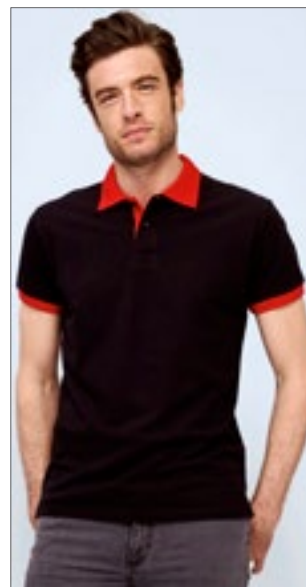

**SOL'S**  
the fair spirit



**L569** | 11369 **Polo Prince**

100% Baumwolle (Grey Melange/Orchid Pink):  
85% Baumwolle / 15% Viskose  
XS, S, M, L, XL, XXL  
190 g/m<sup>2</sup>

SOL'S

APPLE GREEN/FRENCH NAVY	BLACK/LIGHT GREY (SOLID)
BLACK/RED	FRENCH NAVY/WHITE
GREY MELANGE/ORCHID PINK	LEMON/FRENCH NAVY
RED/FRENCH NAVY	SKY BLUE/FRENCH NAVY
WHITE/FRENCH NAVY	

Gekämmte Ringspun-Baumwolle | Piqué | Knopfleiste mit zwei gleichfarbigen Knöpfen | Kragen und Ärmelabschlüsse in Kontrastfarbe | Seitenschlitze am Saum

# POLO SHIRTS (CONTRAST)



mantis



**P191** | M191 **The Tipped Polo**

100% Baumwolle (Heather Grey Melange):  
85% Baumwolle / 15% Viskose

**S, M, L, XL, XXL**

210 g/m<sup>2</sup>

Mantis

HEATHER GREY MELANGE/WHITE	LIGHT DENIM/NAVY
NAVY/WHITE	SOFT PINK/NAVY
WHITE/NAVY	

Zertifizierung als Bio-Baumwolle in Arbeit | Kragen und Ärmelbündchen mit Kontrast-Streifen | Schmale Knopfleiste mit zwei Knöpfen aus Kokosnuss | Seitenschlitze | Länger geschnittener Rücken | Weiches Mikro-Piqué-Material | Ripp-Bündchen und-Kragen | Abreißetikett

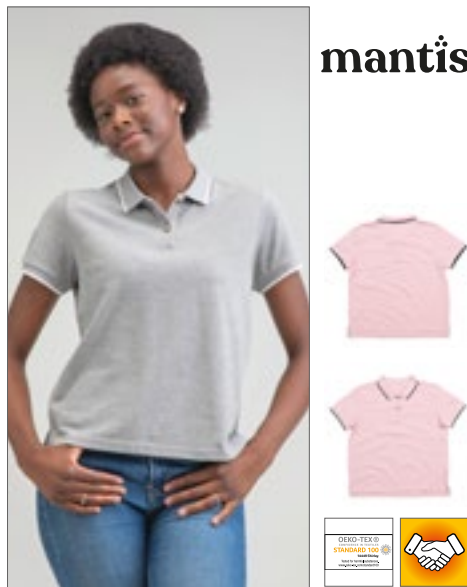

mantis



**P192** | M192 **Women's The Tipped Polo**

100% Baumwolle (Heather Grey Melange):  
85% Baumwolle / 15% Viskose

**S, M, L, XL**

210 g/m<sup>2</sup>

Mantis

HEATHER GREY MELANGE/WHITE	LIGHT DENIM/NAVY
NAVY/WHITE	SOFT PINK/NAVY
WHITE/NAVY	

Zertifizierung als Bio-Baumwolle in Arbeit | Kragen und Ärmelbündchen mit Kontrast-Streifen | Schmale Knopfleiste mit zwei Knöpfen aus Kokosnuss | Kürzer und weiter geschnitten | Seitenschlitze | Länger geschnittener Rücken | Weiches Mikro-Piqué-Material | Gerippte Ärmelabschlüsse | Abreißetikett

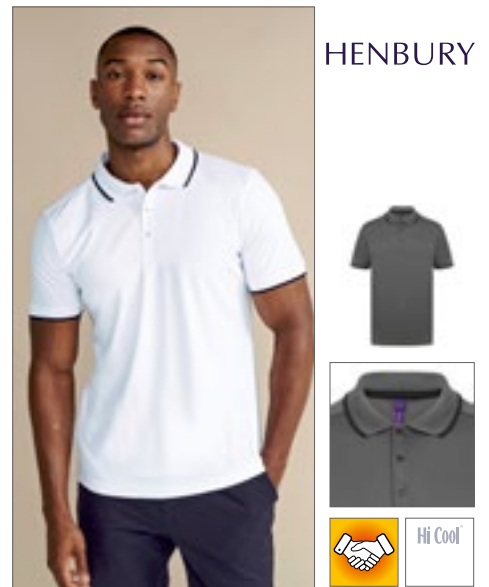

HENBURY



**W485** | H485 **Men's HiCool® Tipped Polo Shirt**

100% Polyester

**XS, S, M, L, XL, XXL, 3XL, 4XL**

170 g/m<sup>2</sup>

Henbury

BLACK/CHARCOAL	CHARCOAL/BLACK
NAVY/CHARCOAL	WHITE/NAVY

100% HiCool®-Polyester | Poloshirt mit schmalerer Passform aus permanent feuchtigkeitsabweisendem HiCool®-Material mit Interlock | 1x1 gerippter Kragen und Ärmelabschluss mit Kontrastverzierung am Rand | Farblich abgestimmte Knöpfe mit kontrastierender Knopfnah | Angedeutete Blende | Schulterersatz | Henbury-Etikett zum Abtrennen



HENBURY



**W482** | H482 **Men's Coolplus® Short Sleeved Tipped Polo Shirt**

100% Polyester

**XS, S, M, L, XL, XXL, 3XL**

180 g/m<sup>2</sup>

Henbury

BLACK/RED	BLACK/WHITE
NAVY/WHITE	ROYAL/WHITE

Mikro-Piqué mit Kontrast-Streifen an Kragen und Ärmelbündchen | Seitenschlitze für bessere Beweglichkeit | Feuchtigkeitsableitendes Garn für bessere Performance | Hervorragende Farbbeständigkeit | Bügelleicht | Pflegeleicht | Coolplus® | 3-Knopfleiste mit gleichfarbigen Knöpfen | Waschbar bis 60 °C

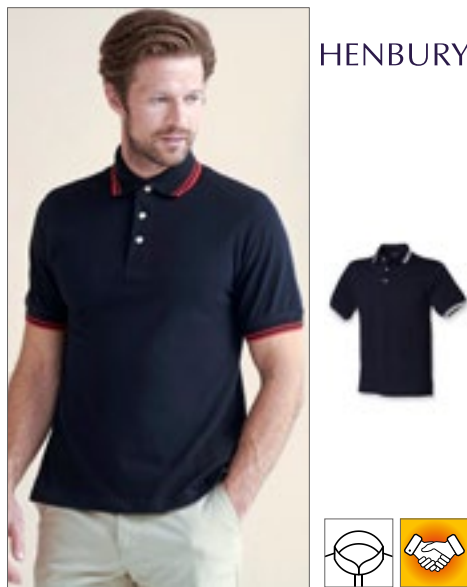

HENBURY



**W150** | H150 **Double Tipped Piqué Polo Shirt**

100% Baumwolle

**S, M, L, XL, XXL**

225 g/m<sup>2</sup>

Henbury

BLACK/WHITE	NAVY/RED
NAVY/WHITE	

Stehkragen für Formbeständigkeit | Kragen und Ärmelbündchen mit Kontrast-Streifen | Klassische 3-Knopfleiste mit Hornknöpfen | Seitenschlitze für bessere Beweglichkeit | Piqué | Worldwide Responsible Accredited Production (WRAP)-zertifizierte Produktion



ROLY



**RY0395** | PO0395 **Bowie Poloshirt**

100% Baumwolle

**S, M, L, XL, XXL**

200 g/m<sup>2</sup>

Roly

BLACK MELANGE 243	HEATHER DARK GREEN BROWN 153	HEATHER NAVY BLUE 247
HEATHER RED 245		

100% Baumwoll-Piqué | Poloshirt meliert | Kurzarm | Kragen in 1x1 Ripp-Strick, Ärmelbündchen und 3-Knopfleiste in Kontrastfarbe | Saum mit verstärkten Seitenschlitze und mit Zierband in Kontrastfarbe | Verlängertes Rückenteil | Herausreißbares Label



TEE JAYS



TJ1407 | 1407

**Men's Luxury Stripe  
Stretch Polo**

95% Baumwolle / 5% Elasthan

S, M, L, XL, XXL, 3XL

215 g/m<sup>2</sup>

Tee Jays

BLACK/WHITE	DARK GREY (SOLID)/WHITE
NAVY/WHITE	WHITE/NAVY

Bio-Baumwolle | Flacher Strickkragen mit Elasthan | Mini-Piqué | Doppelt einlaufvorbehandelt | Nackenband | Sauber gearbeitete Leiste | Knöpfe mit „Tee Jays“-Branding



TEE JAYS



TJ1408 | 1408

**Women's Luxury  
Stripe Stretch Polo**

95% Baumwolle / 5% Elasthan

S, M, L, XL, XXL, 3XL

215 g/m<sup>2</sup>

Tee Jays

BLACK/WHITE	DARK GREY (SOLID)/WHITE
NAVY/WHITE	WHITE/NAVY

Flacher Strickkragen mit Elasthan | Mini-Piqué | Doppelt einlaufvorbehandelt | Nackenband | Sauber gearbeitete Leiste | Knöpfe mit „Tee Jays“-Branding

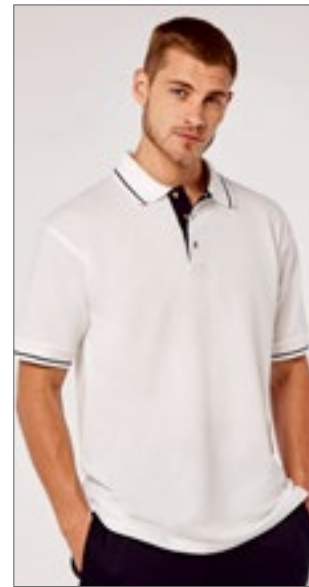

KUSTOM KIT



K606 | KK606

**Classic Fit St. Mellion  
Polo**

100% Baumwolle

XS, S, M, L, XL, XXL

210 g/m<sup>2</sup>

Kustom Kit

BLACK/BRIGHT RED	BLACK/LIME
BLACK/WHITE	BLACK/YELLOW
LIGHT BLUE/WHITE	NAVY/LIGHT BLUE
NAVY/SUN YELLOW	NAVY/WHITE
WHITE/BRIGHT RED	WHITE/NAVY

Ersatzknopf | Nackenband | Seitenschlitze | Ärmel mit Aufschlag | Abgeschrägte Knopfleiste | Halbmondnaht auf der Rückseite | Gekämmtes Baumwoll-Piqué | Worldwide Responsible Accredited Production (WRAP)-zertifizierte Produktion



JAMES & NICHOLSON



JN728 | JN728

**Men's Polo Stripe**

100% Baumwolle

S, M, L, XL, XXL, 3XL

240 g/m<sup>2</sup>

James+Nicholson

BLACK/ORANGE	BLACK/RED
BLACK/SILVER (SOLID)	FROG/WHITE
GRAPHITE (SOLID)/AQUA	NAVY/WHITE
RED/WHITE	ROYAL/WHITE
WHITE/NAVY	WHITE/RED

Klassisches Polo mit Kontraststreifen | Hochwertige Piqué-Qualität | Gekämmte, ringgesponnene Baumwolle | Gestrickter Polokragen und Armbündchen mit Kontraststreifen | Knopfleiste innen in Kontrastfarbe | Knöpfe Ton in Ton | Seitenschlitze | 3 Knöpfe

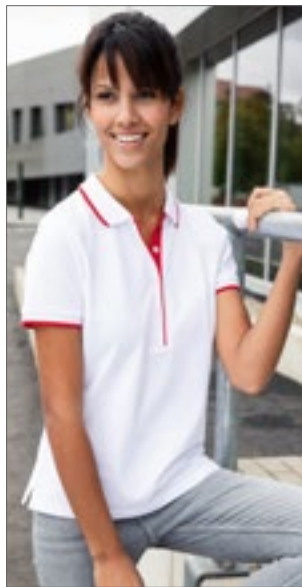

JAMES & NICHOLSON



JN727 | JN727

**Ladies' Polo Stripe**

100% Baumwolle

XS, S, M, L, XL, XXL

240 g/m<sup>2</sup>

James+Nicholson

BLACK/ORANGE	BLACK/RED
BLACK/SILVER (SOLID)	FROG/WHITE
GRAPHITE (SOLID)/AQUA	NAVY/WHITE
RED/WHITE	ROYAL/WHITE
WHITE/NAVY	WHITE/RED

Klassisches Polo mit Kontraststreifen | Hochwertige Piqué-Qualität | Gekämmte, ringgesponnene Baumwolle | Gestrickter Polokragen und Armbündchen mit Kontraststreifen | Knopfleiste innen in Kontrastfarbe | Knöpfe Ton in Ton | Seitenschlitze | Taillierter Schnitt | 4 Knöpfe



KUSTOM KIT



K706 | KK706

**Women's Classic Fit  
St. Mellion Polo**

100% Baumwolle

34 (XS/8), 36 (S/10), 38 (M/12), 40 (L/14), 42 (XL/16), 44 (XXL/18), 46 (3XL/20)

210 g/m<sup>2</sup>

Kustom Kit

LIGHT BLUE/WHITE	NAVY/LIGHT BLUE
NAVY/SUN YELLOW	NAVY/WHITE
WHITE/NAVY	WHITE/RED

Gekämmte Baumwolle | Ersatzknopf | Nackenband | Abgeschrägte Knopfleiste | Ärmel mit Aufschlag | Seitenschlitze | Halbmondnaht auf der Rückseite | Worldwide Responsible Accredited Production (WRAP)-zertifizierte Produktion

# POLO SHIRTS (CONTRAST)



**SOL'S**  
the fair spirit



**L585** | 11365 **Contrast-Polo Practice**

100% Baumwolle  
S, M, L, XL, XXL  
270 g/m<sup>2</sup>

SOL'S

BLACK/WHITE	GOLF GREEN/WHITE
NAVY/WHITE	RED/WHITE
SKY BLUE/WHITE	WHITE/NAVY

Gekämmte Ringspun-Baumwolle | Kontrastierender, gestreifter Kragen und Ärmelabschluss | Knopfleiste mit drei farblich abgestimmten Knöpfen | Gerader Bund mit kontrastierenden Seitenschlitzen | Verstärkendes Nackenband | Ripp-Kragen und -Ärmelabschlüsse | Piqué, Seitennähte



**SOL'S**  
the fair spirit



**L530** | 11366 **Women's Polo Practice**

100% Baumwolle  
S, M, L, XL, XXL  
270 g/m<sup>2</sup>

SOL'S

GOLF GREEN/WHITE	NAVY/WHITE
RED/WHITE	SKY BLUE/WHITE
WHITE/NAVY	

Gekämmte Ringspun-Baumwolle | Ripp-Kragen und Ärmelabschlüsse, Seitenschlitze | Verstärkendes Nackenband | Kontrastierender, gestreifter Kragen und Ärmelabschluss | Vier farblich abgestimmten Knöpfe | Gerader Bund mit kontrastierenden Twill-Seitenschlitzen

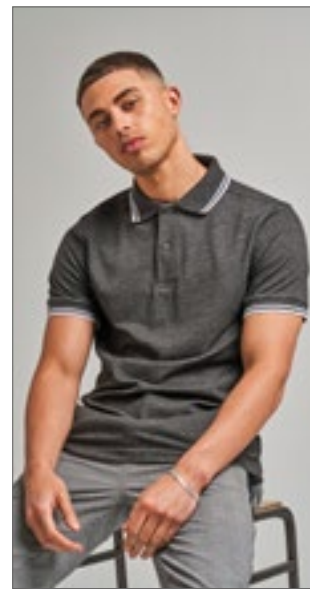

**Just Polos**  
RWD



**JP003** | JP003 **Stretch Tipped Polo**

97% Baumwolle / 3% Elasthan  
S, M, L, XL, XXL  
200 g/m<sup>2</sup>

Just Polos

BLACK/RED	BLACK/WHITE
BLACK/YELLOW	CHARCOAL/WHITE
NAVY/WHITE	RED/WHITE
ROYAL BLUE/WHITE	WHITE/NAVY

Kragen und Ärmelbündchen in Kontrastfarbe abgesetzt | 2-Knopf-Manschette mit farblich passend eingefärbten Knöpfen und Ersatzknopf | Größenetikett nur für einfaches Rebranding | Ärmel mit Aufschlag | Flacher Kragen und Bündchen einfach gerippt | Moderner, stylischer Schnitt | Nackenband | Doppelnähte an Ärmeln und unterem Saum | Kurze Ärmel | Ideale Druck- und Stickerfläche | Worldwide Responsible Accredited Production (WRAP)-zertifizierte Produktion



**JAMES & NICHOLSON**

**JN726** | JN726 **Men's Polo Single Stripe**

100% Baumwolle  
S, M, L, XL, XXL, 3XL  
240 g/m<sup>2</sup>

James+Nicholson

BLACK/RED	BLACK/WHITE
GRAPHITE (SOLID)/WHITE	GREY HEATHER/RED
LIME GREEN/WHITE	NAVY/RED
RED/NAVY	ROYAL/WHITE
TURQUOISE/WHITE	WHITE/BLACK

Klassisches Polo mit Kontrastelementen | Hochwertige Piqué-Qualität | Gekämmte, ringgesponnene Baumwolle | Gestrickter Polokragen und Armbündchen | Kontraststreifen am Kragen | Kragensteg und Knopfleiste innen in Kontrastfarbe | Knöpfe Ton in Ton | Seitenschlitze | 3 Knöpfe



**JN725** | JN725 **Ladies' Polo Single Stripe**

100% Baumwolle  
XS, S, M, L, XL, XXL  
240 g/m<sup>2</sup>

James+Nicholson

BLACK/RED	BLACK/WHITE
GRAPHITE (SOLID)/WHITE	GREY HEATHER/RED
LIME GREEN/WHITE	NAVY/RED
RED/NAVY	ROYAL/WHITE
TURQUOISE/WHITE	WHITE/BLACK

Polo mit Kontrastelementen | Hochwertige Piqué-Qualität | Gekämmte, ringgesponnene Baumwolle | Gestrickter Polokragen und Armbündchen | Kragensteg und Knopfleiste innen in Kontrastfarbe | Seitenschlitze | Taillierter Schnitt





KUSTOM KIT®



**K615** | KK615 **Classic Fit Oak Hill Polo**

100% Baumwolle  
S, M, L, XL, XXL  
210 g/m<sup>2</sup>

Kustom Kit

BLACK/BRIGHT RED	BLACK/ORANGE	BLACK/WHITE
CHARCOAL/LIME	CHARCOAL/ORANGE	NAVY/WHITE

Ersatzknopf | Nackenband | Offene Ärmelabschlüsse | Abgeschrägte Knopfleiste | Seitenschlitze | Gekämmtes Baumwoll-Piqué | Worldwide Responsible Accredited Production (WRAP)-zertifizierte Produktion



CONTRAST COLLECTION  
**REGATTA PROFESSIONAL**



**RG1740** | TRS174 **Contrast Coolweave Polo**

100% Polyester  
XS, S, M, L, XL, XXL, 3XL, 4XL  
130 g/m<sup>2</sup>

Regatta Contrast Collection

BLACK/CLASSIC RED	BLACK/SEAL GREY (SOLID)	CLASSIC RED/BLACK
NAVY/NEW ROYAL	NEW ROYAL/NAVY	SEAL GREY (SOLID)/BLACK

100% schnell trocknendes Polyester Piqué-Gewebe | Leistungsstarke Feuchtigkeitsableitung | Knopfleiste mit drei Knöpfen | Gerippte Kragen- und Ärmelbündchen | Seitenschlitze



KUSTOM KIT®



**K617** | KK617 **Classic Fit Scottsdale Piqué Polo**

100% Baumwolle  
S, M, L, XL, XXL  
210 g/m<sup>2</sup>

Kustom Kit

BLACK/ORANGE	BLACK/RED	NAVY/WHITE
WHITE/RED		

Ersatzknopf | Nackenband | Offene Ärmelabschlüsse | Seitenschlitze | Abgeschrägte Knopfleiste | Gekämmtes Baumwoll-Piqué | Worldwide Responsible Accredited Production (WRAP)-zertifizierte Produktion



**Just Polos**  
RWDiS



**JP110** | JP110 **Colour Block Polo**

100% Baumwolle (Heather Grey: 95% Baumwolle / 5% Viskose)  
S, M, L, XL, XXL

Just Polos

HEATHER GREY/OXFORD NAVY	HEATHER GREY/WHITE	OXFORD NAVY/BURGUNDY
OXFORD NAVY/SKY BLUE		

Gekämmte Ringspun-Baumwolle | Moderne und stilvolle Passform mit Seitenschlitzen | Kontrastierende Blende, Kragen und Ärmelabschluss | 3-Knopf-Leiste mit farblich abgestimmten Knöpfen und Ersatzknopf | Nur Größenetikett für einfaches Rebranding – Schwarz mit Farbcodierung für Unisex | Kurze Ärmel mit Bündchen | Nackenband | Saum mit Zwillingnadelstich

# 04 Sweat Shirts



<u>Basic</u>	<u>187-200</u>
<u>Fashion</u>	<u>201-208</u>
<u>Cropped</u>	<u>209-210</u>
<u>Half-Zip</u>	<u>211-212</u>
<u>Hooded</u>	<u>213-236</u>
<u>Hooded Fashion</u>	<u>237-251</u>



**F310** | 62-138-0  
**Lightweight Raglan Sweat**  
 80% Baumwolle / 20% Polyester  
**S, M, L, XL, XXL**  
 240 g/m<sup>2</sup> Fruit of the Loom

AZURE BLUE	BLACK	BOTTLE GREEN
BURGUNDY	DEEP NAVY	HEATHER GREY
KELLY GREEN	LIGHT GRAPHITE (SOLID)	ORANGE
RED	ROYAL BLUE	WHITE

Lightweight Sweat-Material, unbrushed | Raglan-Ärmel | Hals- und Armausschnitt, sowie Bündchen aus Baumwolle/Lycra® Ripp



**F315** | 62-146-0  
**Ladies' Lightweight Raglan Sweat**  
 80% Baumwolle / 20% Polyester  
**XS, S, M, L, XL, XXL**  
 240 g/m<sup>2</sup> Fruit of the Loom

AZURE BLUE	BLACK	BOTTLE GREEN
BURGUNDY	DEEP NAVY	FUCHSIA
HEATHER GREY	KELLY GREEN	LIGHT GRAPHITE (SOLID)
ORANGE	RED	ROYAL BLUE
WHITE		

Lightweight Sweat-Material, unbrushed | Raglan-Ärmel | Hals- und Armausschnitt, sowie Bündchen aus Baumwolle/Lycra® Ripp | Femininer Schnitt durch taillierte Seitennähte



**F330** | 62-156-0  
**Lightweight Set-In Sweat**  
 80% Baumwolle / 20% Polyester  
**S, M, L, XL, XXL**  
 240 g/m<sup>2</sup> Fruit of the Loom

AZURE BLUE	BLACK	BOTTLE GREEN
BURGUNDY	DEEP NAVY	HEATHER GREY
KELLY GREEN	LIGHT GRAPHITE (SOLID)	ORANGE
RED	ROYAL BLUE	WHITE

Lightweight Sweat, unbrushed | Hals-, Armausschnitt und Bündchen aus Baumwolle/Lycra® Ripp



**F324N** | 62-154-0  
**Premium Set-In-Sweat**  
 70% Baumwolle / 30% Polyester  
**S, M, L, XL, XXL**  
 280 g/m<sup>2</sup> (Heather Grey: 260 g/m<sup>2</sup>) Fruit of the Loom

BLACK	BURGUNDY	CHARCOAL (SOLID)
CLASSIC OLIVE	DEEP NAVY	HEATHER GREY
RED	ROYAL BLUE	

Single-Jersey Nackenband | Ripp-Bündchen aus Baumwolle / Elasthan



**BY150** | BY150  
**Organic Long Sleeve With Cuffrib**  
 100% Baumwolle  
**S, M, L, XL, XXL, 3XL, 4XL, 5XL**  
 180 g/m<sup>2</sup> Build Your Brand

BLACK	WHITE
-------	-------

Bio-Baumwolle | Breite Ripp-Strick-Bündchen an den Ärmeln | Rundhalsausschnitt | Single-Jersey



**BY119** | BY119  
**Premium Crewneck Sweatshirt**  
 80% Baumwolle / 20% Polyester  
**S, M, L, XL, XXL**  
 280 g/m<sup>2</sup> Build Your Brand

BLACK	HEATHER GREY	WHITE
-------	--------------	-------

Klassisch geschnittener Crewneck | Hoher Baumwollanteil | Breite Ripp-Bündchen am Saum und an den Ärmeln

# SWEAT SHIRTS (BASIC)



FRUIT OF THE LOOM®



<p>OEKO-TEX® CONFIDENCE IN TEXTILES <b>STANDARD 100</b> 09-2295 Shirley Tested for harmful substances. www.oeko-tex.com/standard100</p>			<p><b>NEW</b> <b>COLOUR</b></p>
---	--	--	-------------------------------------

## F304 | 62-216-0 **Classic Raglan Sweat**

80% Baumwolle / 20% Polyester (Dark Heather Grey:  
60% Baumwolle / 40% Polyester)

**S, M, L, XL, XXL, 3XL, 4XL**

280 g/m<sup>2</sup> (White, Heather Grey: 260 g/m<sup>2</sup>)

Fruit of the Loom

**S, M, L, XL, XXL, 3XL, 4XL**

BLACK	DEEP NAVY	HEATHER GREY
NAVY		

**S, M, L, XL, XXL**

BOTTLE GREEN	BURGUNDY	CLASSIC OLIVE
DARK HEATHER GREY	EMERALD	HEATHER GREEN
HEATHER NAVY	HEATHER RED	KELLY GREEN
PURPLE	RED	ROYAL BLUE

**S, M, L, XL, XXL, 3XL**

WHITE
-------

Single-Jersey Nackenband | Bündchen aus Baumwolle/Lycra® Ripp



FRUIT OF THE LOOM®



<p>OEKO-TEX® CONFIDENCE IN TEXTILES <b>STANDARD 100</b> 09-2295 Shirley Tested for harmful substances. www.oeko-tex.com/standard100</p>			<p><b>NEW</b> <b>COLOUR</b></p>
---	--	--	-------------------------------------

## F324 | 62-202-0 **Classic Set-in Sweat**

80% Baumwolle / 20% Polyester (Dark Heather Grey:  
60% Baumwolle / 40% Polyester)

**S, M, L, XL, XXL, 3XL, 4XL, 5XL**

280 g/m<sup>2</sup> (White, Heather Grey: 260 g/m<sup>2</sup>)

Fruit of the Loom

**S, M, L, XL, XXL, 3XL, 4XL, 5XL**

BLACK	DEEP NAVY	HEATHER GREY
NAVY		

**S, M, L, XL, XXL, 3XL**

BOTTLE GREEN	BURGUNDY	RED
ROYAL BLUE	SUNFLOWER	

**S, M, L, XL, XXL**

DARK HEATHER GREY	HEATHER GREEN	HEATHER NAVY
HEATHER RED	SKY BLUE	

**S, M, L, XL, XXL, 3XL, 4XL**

WHITE
-------

Single-Jersey Nackenband | Bündchen aus Baumwolle/Lycra® Ripp





**BY094** | BY094

### Raglan Sweat Crewneck

65% Baumwolle / 35% Polyester

**S, M, L, XL, XXL, 3XL, 4XL, 5XL**

250 g/m<sup>2</sup>

Build Your Brand

BLACK HEATHER GREY WHITE

Raglan-Ärmel | Klassischer Crewneck | Breite Ripp-Bündchen am Saum und an den Ärmeln | Baumwoll-Mix



BELLA+CANVAS



**CV3901** | 3901

### Unisex Sponge Fleece Crew Neck Sweatshirt

52% Baumwolle / 48% Polyester (Triblend Farben: 50% Baumwolle / 37,5% Polyester / 12,5% Viskose), (Heather Farben: 60% Baumwolle / 40% Polyester)

**XS, S, M, L, XL, XXL**

280 g/m<sup>2</sup>

Canvas

CARDINAL TRIBLEND (HEATHER)	DARK GREY HEATHER	DEEP HEATHER
GREY TRIBLEND (HEATHER)	HEATHER FOREST	MAROON
MAUVE (SOLID)	NAVY TRIBLEND (HEATHER)	

Ärmelbündchen und Bund aus 1x1 Ripp-Material | Vorgewaschenes Triblend Sponge Fleece | Legerer Unisex-Schnitt | Gekämmte, ringgesponnene Airlume-Baumwolle | Mit Seitennaht | Raglan-Ärmel



BELLA+CANVAS



**CV3945** | 3945

### Unisex Drop Shoulder Fleece

52% Baumwolle / 48% Polyester (DTG Farben: 70% Baumwolle / 30% Polyester)

**XS, S, M, L, XL, XXL**

220 g/m<sup>2</sup>

Canvas

BLACK	BRICK	DARK GREY HEATHER
DEEP HEATHER	DTG BLACK	DTG DARK GREY
DTG WHITE	DUSTY BLUE	MAUVE (SOLID)
MILITARY GREEN	NAVY	PEACH
STORM	TAN	WHITE

Gekämmte Ringspun-Airlume-Baumwolle | Mit Seitennaht | Für den Einzelhandel geeignet | Unisex-Größe | 1x1 gerippte Ärmelabschlüsse und Bund | Überschnittene Schultern | Abreißetikett | Einlaufvorbehandelt



SOL'S  
the fair spirit



**L311** | 13250

### Unisex Sweatshirt New Supreme

50% Baumwolle / 50% Polyester

**XS, S, M, L, XL, XXL, 3XL, 4XL**

280 g/m<sup>2</sup>

SOL'S

**XS, S, M, L, XL, XXL, 3XL, 4XL**

BLACK GREY MELANGE NAVY RED

ROYAL BLUE WHITE

**XS, S, M, L, XL, XXL, 3XL**

ASH (HEATHER) BOTTLE GREEN BURGUNDY DEEP CHARCOAL GREY (SOLID)

FLANNEL GREY (SOLID) GOLD KELLY GREEN ORANGE

Ringgesponnene Baumwolle | Verstärkendes Nackenband, Elasthan-Ripp-Bündchen, -Kragen und -Saum | Angeraute Fleece-Innenseite | Geschnitten und genäht



Stedman  
collection



**S320** | ST4000

### Unisex Sweatshirt Classic

80% Baumwolle / 20% Polyester (Grey Heather: 70% Baumwolle / 20% Polyester / 10% Viskose)

**XS, S, M, L, XL, XXL, 3XL**

280 g/m<sup>2</sup>

Stedman®

BLACK OPAL BRIGHT ROYAL GREY HEATHER NAVY BLUE

REAL GREY SCARLET RED WHITE

80% Ringspinn-Baumwolle / 20% Polyester | Gebürstete Innenseite | Elastische Bündchen an den Ärmeln und am Saum | Seitennähte | Waschbar bis 40 °C

**JustHoods®**  
AWDis

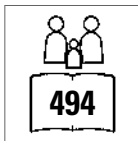
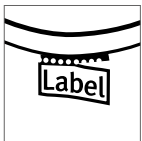

JH030 | JH030

**AWDis Sweat**

80% Baumwolle / 20% Polyester (Charcoal (Heather):  
52% Baumwolle / 48% Polyester), (Heather Grey:  
75% Baumwolle / 25% Polyester), (Black Smoke:  
70% Baumwolle / 30% Polyester)

**XS, S, M, L, XL, XXL, 3XL, 4XL, 5XL**

280 g/m<sup>2</sup>

Just Hoods

**XS, S, M, L, XL, XXL, 3XL, 4XL, 5XL**

ARCTIC WHITE	BABY PINK	BURGUNDY
CHARCOAL (HEATHER)	DEEP BLACK	FIRE RED
HEATHER GREY	JET BLACK	NEW FRENCH NAVY
ROYAL BLUE		

**XS, S, M, L, XL, XXL**

AIRFORCE BLUE	ASH (HEATHER)	BLACK SMOKE
BOTTLE GREEN	BURNT ORANGE	CANDYFLOSS PINK
CARAMEL LATTE	CRANBERRY	DESERT SAND
DUSTY GREEN	DUSTY PINK	DUSTY ROSE
EARTHY GREEN	FOREST GREEN	GINGER BISCUIT
GOLD	HAWAIIAN BLUE	HOT CHOCOLATE
JADE	KELLY GREEN	LAVENDER
LIME GREEN	MOONDUST GREY (SOLID)	MUSTARD
NUDE	OLIVE GREEN	ORANGE CRUSH
OXFORD NAVY	PEPPERMINT	PLUM
PUMPKIN PIE	RED HOT CHILLI	SKY BLUE
STEEL GREY (SOLID)	STORM GREY (SOLID)	SUN YELLOW
TURQUOISE SURF	VANILLA MILKSHAKE	

**XS, S, M, L, XL, XXL, 3XL**

HOT PINK	PURPLE	SAPPHIRE BLUE
----------	--------	---------------

Sweater mit Rundhalsausschnitt | Eingesetzte Ärmel  
| Nackenband | Gebürstetes Innenvlies | Einfaches  
Abreißetikett | Doppelnah-Details | Kragen, Ärmel-  
bündchen und Saum gerippt | Weiches Baumwollge-  
webe sorgt für eine ideale Druckoberfläche | World-  
wide Responsible Accredited Production (WRAP)-zer-  
tifierte Produktion

**BEST  
SELLER**





**SOL'S**  
the fair spirit



**L327** | 01178

### Unisex Sweatshirt Supreme

80% Baumwolle / 20% Polyester

**XS, S, M, L, XL, XXL, 3XL**

280 g/m<sup>2</sup>

SOL'S

ASH (HEATHER)	BLACK	GREY MELANGE
NAVY	ORANGE	RED
ROYAL BLUE	WHITE	

Ringspun-Baumwolle | Nackenband | Ripp-Strick-Bündchen, -Ausschnitt und -Saum mit Elasthan | Geschnitten und genäht



**SOL'S**  
the fair spirit



**L326** | 01168

### Men's Spider Round-Neck Sweatshirt

50% Baumwolle / 50% Polyester

**S, M, L, XL, XXL, 3XL**

260 g/m<sup>2</sup>

SOL'S

ASH (HEATHER)	BLACK	BOTTLE GREEN
CHARCOAL MELANGE	FRENCH NAVY	GREY MELANGE
ORANGE	OXBLOOD	RED
ROYAL BLUE	WHITE	

Ringgesponnene Baumwolle | Röhrenförmiger Schnitt | Ripp-Strick-Bündchen, -Kragen und -Saum mit Elasthan



**Stedman**  
collection



**S5620** | ST5620

### Sweatshirt Select

80% Baumwolle / 20% Polyester (Grey Heather: 70% Baumwolle / 30% Polyester)

**S, M, L, XL, XXL**

280 g/m<sup>2</sup>

Stedman®

BLACK OPAL	BLUE MIDNIGHT	CRIMSON RED
GREY HEATHER	HAWAII BLUE	KIWI GREEN
SLATE GREY (SOLID)		

Seitenblenden | Breites, modernes Ripp-Bündchen mit Elasthan an Ärmel und Saum | Dekorative Flatlock-Nähte | Gebürstete Innenseite | Eingefasster Ripp-Kragen mit Elasthan | Pflegeetikett in der Seitenblende | Kleines Größenetikett im Nacken | Normal Fit | Waschbar bis 40 °C



**mantis**



**P194** | M194

### The Sweatshirt

80% Baumwolle / 20% Polyester (Heather Grey Melange: 71% Baumwolle / 21% Polyester / 8% Viskose)

**XS, S, M, L, XL, XXL**

280 g/m<sup>2</sup>

Mantis

BLACK	HEATHER GREY MELANGE	NAVY
SOFT OLIVE	SOFT PINK	WHITE

Zertifizierung als Bio-Baumwolle in Arbeit/ Recyceltes Polyester (rPET) | French Terry | Weiter Ausschnitt | Ripp an Halsausschnitt, Saum und Bündchen | Fischgrät-Nackenband | Abreißetikett

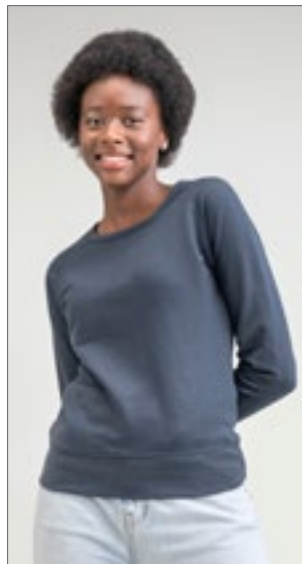

**mantis**



**P77** | M77

### Women's Favourite Sweatshirt

80% Baumwolle / 20% Polyester

**XS, S, M, L, XL**

280 g/m<sup>2</sup>

Mantis

BLACK	HEATHER GREY MELANGE	NAVY
SOFT OLIVE	SOFT PINK	WHITE

Zertifizierung als Bio-Baumwolle in Arbeit/ Recyceltes Polyester (rPET) | French Terry | Weiter Ausschnitt | Moderner Kasten-Schnitt | Raglan-Ärmel | Ripp-Einfassung am Halsausschnitt



**SOL'S**  
the fair spirit



**L03574** | 03574

### Unisex Comet Sweatshirt

80% Baumwolle / 20% Polyester

**XS, S, M, L, XL, XXL, 3XL, 4XL**

280 g/m<sup>2</sup>

SOL'S

BLACK	BOTTLE GREEN	DEEP CHARCOAL GREY (SOLID)
FRENCH NAVY	GREY MELANGE	RED
ROYAL BLUE	WHITE	

French Terry 280 | 80% Bio-Baumwolle / 20% recycelter Polyester | 3-Faden-Garn | Ungebürstet | Obermaterial und Ripp-Stoff: 100% Baumwolle | Bio-Sweatshirt aus Terry | Seitennaht | Halbmond im Nackenbereich | Fischgrätmuster Nackenband | Eingesetzte Ärmel | 2 x 2 gerippte Ärmelabschlüsse, Kragen und Saum | Kein Label

# SWEAT SHIRTS (BASIC)

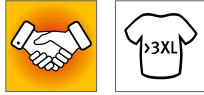

**BCWU01K** |WU01K **KING Crew Neck Sweat**

80% Baumwolle / 20% Polyester (Heather Grey: 75% Baumwolle / 21% Polyester / 4% Viskose), (Heather Mid Grey: 60% Baumwolle / 40% Polyester)

**XS, S, M, L, XL, XXL, 3XL, 4XL**

280 g/m<sup>2</sup>

B&C

**XS, S, M, L, XL, XXL, 3XL, 4XL**

ASPHALT	BLACK PURE	HEATHER GREY	NAVY BLUE
RED	ROYAL	WHITE	

**XS, S, M, L, XL, XXL, 3XL**

AQUA GREEN	BOTTLE GREEN	DARK CHERRY	GREY FOG
HEATHER MID GREY	KHAKI	MAGENTA PINK	NORDIC BLUE
PURE ORANGE	PURE SKY	RADIANT PURPLE	SOFT ROSE
YELLOW FIZZ			

Unisex | Innen gebürstetes Fleece | Lange Ärmel | Rundhalsausschnitt | Normale Passform | Einlaufvorbehandelte, ringgesponnene gekämmte Baumwolle | Seitennähte | Qualitativ hochwertiges, langlebiges Nackenband | Single-Jersey-Halbmond im Rücken | Sehr weiches Gewebe mit Pfirsichhauteffekt aus 100% Baumwolle (B&C PST-Technologie) | Glatte, weiche und ebene Oberfläche | Weiches Doppel-Satin-Etikett



**BCWW01Q** |WW01Q **QUEEN Crew Neck Sweat**

80% Baumwolle / 20% Polyester (Heather Grey: 75% Baumwolle / 21% Polyester / 4% Viskose), (Heather Mid Grey: 60% Baumwolle / 40% Polyester)

**XS, S, M, L, XL, XXL, 3XL**

280 g/m<sup>2</sup>

B&C

**XS, S, M, L, XL, XXL, 3XL**

ASPHALT	BLACK PURE	HEATHER GREY	NAVY BLUE
RED	ROYAL	WHITE	

**XS, S, M, L, XL, XXL**

AQUA GREEN	BOTTLE GREEN	DARK CHERRY	GREY FOG
HEATHER MID GREY	KHAKI	MAGENTA PINK	NORDIC BLUE
PURE ORANGE	PURE SKY	RADIANT PURPLE	SOFT ROSE
YELLOW FIZZ			

Innen gebürstetes Fleece | Lange Ärmel | Rundhalsausschnitt | Normale Passform | Einlaufvorbehandelte, ringgesponnene gekämmte Baumwolle | Seitennähte | Qualitativ hochwertiges, langlebiges Nackenband | Single-Jersey-Halbmond im Rücken | Sehr weiches Gewebe mit Pfirsichhauteffekt aus 100% Baumwolle (B&C PST-Technologie) | Glatte, weiche und ebene Oberfläche | Weiches Doppel-Satin-Etikett



**BCWU01W** |WU01W **#Set In Sweat**

80% Baumwolle / 20% Polyester (Heather Mid Grey, Heather Navy, Heather Asphalt, Heather Red, Heather Dark Green, Heather Royal Blue, Heather Purple: 60% Baumwolle / 40% Polyester), (Heather Grey: 92% Baumwolle / 8% Viskose)

**XS, S, M, L, XL, XXL, 3XL, 4XL, 5XL**

280 g/m<sup>2</sup>

B&C

**XS, S, M, L, XL, XXL, 3XL, 4XL, 5XL**

ASPHALT	BLACK PURE	HEATHER GREY	NAVY BLUE
RED	ROYAL	WHITE	

**XS, S, M, L, XL, XXL, 3XL**

CANDY PINK	DESERT	ELEPHANT GREY	FOREST GREEN
GREY FOG	HAWAIIAN BLUE	HEATHER ASPHALT	HEATHER DARK GREEN
HEATHER MID GREY	HEATHER NAVY	HEATHER PURPLE	HEATHER RED
HEATHER ROYAL BLUE	KELLY GREEN	LAVENDER	LIGHT JADE
MELON ORANGE	MILLENNIAL KHAKI	NUDE	PALE PINK
PALE YELLOW	PINK FIZZ	PURE ORANGE	PURE SKY
RADIANT PURPLE	SAGE	SOLAR YELLOW	WINE

Unisex | French Terry | Lange Ärmel | Rundhalsausschnitt | Normale Passform | Einlaufvorbehandelte, ringgesponnene Baumwolle | Seitennähte | Einfaches Branding: Kein B&C-Etikett | Innen Halbmond aus Single Jersey auf Rückseite | Ungebürstete Qualität | Widerstandsfähige Qualität | Weiches Handgefühl | Glatte und ebene Oberfläche | In Seitennaht: Weiches Satin-Etikett



**BCWW02W** |WW02W **Women's #Set In Sweat**

80% Baumwolle / 20% Polyester (Heather Mid Grey, Heather Navy, Heather Asphalt, Heather Red, Heather Dark Green, Heather Royal Blue, Heather Purple: 60% Baumwolle / 40% Polyester), (Heather Grey: 92% Baumwolle / 8% Viskose)

**XS, S, M, L, XL, XXL, 3XL**

280 g/m<sup>2</sup>

B&C

**XS, S, M, L, XL, XXL, 3XL**

ASPHALT	BLACK PURE	HEATHER GREY	NAVY BLUE
RED	ROYAL	WHITE	

**XS, S, M, L, XL, XXL**

CANDY PINK	DESERT	ELEPHANT GREY	FOREST GREEN
GREY FOG	HAWAIIAN BLUE	HEATHER ASPHALT	HEATHER DARK GREEN
HEATHER MID GREY	HEATHER NAVY	HEATHER PURPLE	HEATHER RED
HEATHER ROYAL BLUE	KELLY GREEN	LAVENDER	LIGHT JADE
MELON ORANGE	MILLENNIAL KHAKI	NUDE	PALE PINK
PALE YELLOW	PINK FIZZ	PURE ORANGE	PURE SKY
RADIANT PURPLE	SAGE	SOLAR YELLOW	WINE

French Terry | Lange Ärmel | Rundhalsausschnitt | Normale Passform | Einlaufvorbehandelte, ringgesponnene Baumwolle | Seitennähte | Einfaches Branding: Kein B&C-Etikett | Innen Halbmond aus Single Jersey auf Rückseite | Ungebürstete Qualität | Widerstandsfähige Qualität | Weiches Handgefühl | Glatte und ebene Oberfläche | In Seitennaht: Weiches Satin-Etikett





**BCWU31B** | WU31B **Organic Crew Neck Sweat**

80% Baumwolle / 20% Polyester (Heather Grey):  
71% Baumwolle / 25% Polyester / 4% Viskose)  
**XS, S, M, L, XL, XXL, 3XL**  
280 g/m<sup>2</sup>

B&C

APPLE GREEN	ASPHALT	BLACK PURE
BLUE FOG	BURGUNDY	FOREST GREEN
HEATHER GREY	LIME	MAGENTA PINK
MOCHA	NAVY BLUE	OFF WHITE
PURE ORANGE	RADIANT PURPLE	RED
ROYAL	SAGE	SOFT ROSE
WHITE	YELLOW FIZZ	

Unisex | French Terry | Lange Ärmel | Rundhalsausschnitt | Normale Passform | Einlaufvorbehandelte, ringgesponnene gekämmte Bio-Baumwolle | Recycelter Polyester | Seitennähte | Sichtbares Nackenetikett „Hallo! Ich bin Bio“ | Einfaches Branding: Kein B&C-Etikett | Innen Halbmond aus Single Jersey auf Rückseite | Qualitativ hochwertiges Nackenband mit Fischgrät-Muster | Ungebürstete Qualität | Widerstandsfähige Qualität | Weiches Handgefühl | Glatte und weiche Oberfläche aus 100% Baumwolle | In Seitennaht: Weiches Satin-Etikett



**BCWW32B** | WW32B **Women's Organic Crew Neck Sweat**

80% Baumwolle / 20% Polyester (Heather Grey):  
71% Baumwolle / 25% Polyester / 4% Viskose)  
**XS, S, M, L, XL, XXL**  
280 g/m<sup>2</sup>

B&C

APPLE GREEN	ASPHALT	BLACK PURE
BLUE FOG	BURGUNDY	FOREST GREEN
HEATHER GREY	LIME	MAGENTA PINK
MOCHA	NAVY BLUE	OFF WHITE
PURE ORANGE	RADIANT PURPLE	RED
ROYAL	SAGE	SOFT ROSE
WHITE	YELLOW FIZZ	

French Terry | Lange Ärmel | Rundhalsausschnitt | Normale Passform | Einlaufvorbehandelte, ringgesponnene gekämmte Bio-Baumwolle | Recycelter Polyester | Seitennähte | Sichtbares Nackenetikett „Hallo! Ich bin Bio“ | Einfaches Branding: Kein B&C-Etikett | Innen Halbmond aus Single Jersey auf Rückseite | Qualitativ hochwertiges Nackenband mit Fischgrät-Muster | Ungebürstete Qualität | Widerstandsfähige Qualität | Weiches Handgefühl | Glatte und weiche Oberfläche aus 100% Baumwolle | In Seitennaht: Weiches Satin-Etikett

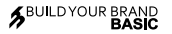

**BYBB003** | BB003 **Basic Crewneck**

50% Baumwolle / 50% Polyester  
**XS, S, M, L, XL, XXL, 3XL, 4XL, 5XL**  
270 g/m<sup>2</sup>

Build Your Brand Basic

BLACK	BURGUNDY	CHARCOAL
HEATHER GREY	NAVY	OLIVE

Regular Fit | Crewneck-Ausschnitt | Lange Ärmel | Ripp-Strick-Bündchen an den Armabschlüssen und am Saum | Nur ein Größenetikett - für einfaches Rebranding



**BCWU600** | WU600 **Set In Sweat**

80% Baumwolle / 20% Polyester  
**S, M, L, XL, XXL, 3XL**  
280 g/m<sup>2</sup>

B&C

BLACK	HEATHER GREY	NAVY
RED	ROYAL BLUE	
<b>S, M, L, XL, XXL</b>		
STEEL GREY (SOLID)		

80% ringgesponnene, gekämmte Baumwolle / 20% Polyester | Perfect Sweat Technology: Qualitätsgewebe für optimale Bedruckbarkeit, Tragekomfort und Strapazierfähigkeit | Kragen, Ärmelbund und Bund unten in 1x1 Ripp-Strick mit Elasthan | Moderner Schnitt | Seitennähte | B&C Collection ist Mitglied der Fair Wear Foundation



**BCWUI20** | WUI20 **Sweat ID.002**

80% Baumwolle / 20% Polyester  
**XS, S, M, L, XL, XXL, 3XL, 4XL, 5XL**  
280 g/m<sup>2</sup>

B&C

BLACK	HEATHER GREY	NAVY
<b>XS, S, M, L, XL, XXL, 3XL, 4XL</b>		
ANTHRACITE	RED	ROYAL BLUE
WHITE		

Kragen, Ärmelbund und Bund unten in 1x1 Ripp-Strick mit Elasthan | Moderner Schnitt | Röhrenförmige Konstruktion | Angeraute Fleece-Innenseite | B&C Collection ist Mitglied der Fair Wear Foundation



**BCWUI23** | WUI23 **ID.202 50/50 Sweatshirt**

50% Baumwolle / 50% Polyester  
**XS, S, M, L, XL, XXL, 3XL, 4XL**  
270 g/m<sup>2</sup>

B&C

ANTHRACITE	BLACK	BOTTLE GREEN
BROWN	BURGUNDY	GOLD
HEATHER GREY	NAVY	PUMPKIN ORANGE
RED	ROYAL BLUE	WHITE

Rundhals-Sweatshirt | Unisex-Style | Voluminöser Griff | Neutrales Größenlabel ohne Branding | Saum, Ärmelbündchen und Kragen aus 1x1-Elasthan-Ripp-Strick | Versetzte Doppelnähte an Armeinflüssen und Halsausschnitt | Normale Passform | Eingesetzte Ärmel | Seitennähte | Angeraute Fleece-Innenseite | B&C Collection ist Mitglied der Fair Wear Foundation

# GILDAN®

GILDAN  
Heavy Blend™

BEST  
SELLER

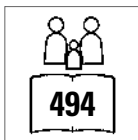

G18000 | 18000

**Heavy Blend™  
Crewneck Sweatshirt**

50% Baumwolle / 50% Polyester (Sport Grey:  
60% Polyester / 40% Baumwolle)

S, M, L, XL, XXL, 3XL, 4XL, 5XL

271 g/m² (White: 257 g/m²)

Gildan

S, M, L, XL, XXL, 3XL, 4XL, 5XL

BLACK	NAVY	RED
ROYAL	SPORT GREY (HEATHER)	WHITE

S, M, L, XL, XXL

ANTIQUE CHERRY RED (HEATHER)	ASH (HEATHER)	CAROLINA BLUE
CHARCOAL (SOLID)	CHERRY RED	DARK CHOCOLATE
DARK HEATHER	FOREST GREEN	GARNET
GOLD	GRAPHITE HEATHER	HELICONIA
INDIGO BLUE	IRISH GREEN	LEGION BLUE
LIGHT BLUE	LIGHT PINK	MAROON
MILITARY GREEN	ORANGE	PURPLE
SAFETY GREEN	SAFETY ORANGE	SAND
SAPPHIRE		

Doppelnähte | 1x1 Ripp-Strick mit Elasthan | Innen  
angeraut | Einlaufvorbehandelt | Durch eine Viertel-  
drehung wird eine Mittelfalte vermieden | Doppel-  
nähte an Bündchen und Saum | Abreißetikett





**GHF000** | HF000 **Hammer Adult Crew Sweatshirt**

80% Baumwolle / 20% Polyester  
**S, M, L, XL, XXL, 3XL**  
 305 g/m<sup>2</sup> Gildan

ASH (HEATHER)	BLACK	GRAPHITE HEATHER
SPORT DARK NAVY	WHITE	

100% Baumwollgewebe | Rückseitiger Halbmond-aufsatz | Abreißetikett | Schulter, Ausschnitt, Bund und Ärmelabschluss mit Zwillingenadelstich | 1 x 1 Rippe mit Elasthan | Farbe White: 100% Baumwoll-faden



**G12000** | 12000 **DryBlend® Crewneck Sweatshirt**

50% Baumwolle / 50% Polyester  
**S, M, L, XL, XXL**  
 305 g/m<sup>2</sup> (White: 287 g/m<sup>2</sup>) Gildan

ASH (HEATHER)	BLACK	FOREST GREEN
NAVY	ROYAL	SPORT GREY (HEATHER)
WHITE		

1x1 Ripp-Strick mit Elasthan | Innen angeraut | Einlaufvorbe-handelt | Eingesetzte Ärmel | Air Jet Garn = weicher Griff und reduziertes Pilling | Gildan DryBlend®-Technologie für beson-deren Feuchtigkeitstransport | Transfer Label | Doppelnähte an Schulter, Armausschnitt, Saum und Bündchen | Durch eine Vierteldrehung wird eine Mittelfalte vermieden | In der Umstel-lung zum Abreißetikett



**E5099N** | 5099 **Men's New Sweater 100**

100% Baumwolle (Sports Grey: 85% Baumwolle / 15% Viskose)  
**XS, S, M, L, XL, XXL, 3XL, 4XL, 5XL**  
 320 g/m<sup>2</sup> Promodoro

ASH (HEATHER)	BLACK	FIRE RED
FOREST	GRAPHITE (SOLID)	LIME GREEN
NAVY	NEW LIGHT GREY (SOLID)	ORANGE
ROYAL	SPORTS GREY (HEATHER)	STEEL GREY (SOLID)
WHITE		

Molton brushed | Elasthan-Bündchen an Ärmeln und Saum | Ringgesponnene, gekämmte Baumwolle | Der Schnitt von Schulterpartie und Arm weicht erheblich von der Schnittfüh-rung des Vorgängermodells E5099 ab



**E5025** | 5025 **Men's V-Neck Sweater**

100% Baumwolle  
**S, M, L, XL, XXL, 3XL**  
 320 g/m<sup>2</sup> Promodoro

BLACK	NAVY
-------	------

V-Ausschnitt | Elasthan-Bündchen an Ärmeln und Saum | Set-In-Ärmel | Molton brushed | Ringgespon-nene, gekämmte Baumwolle | Optimierte Passform

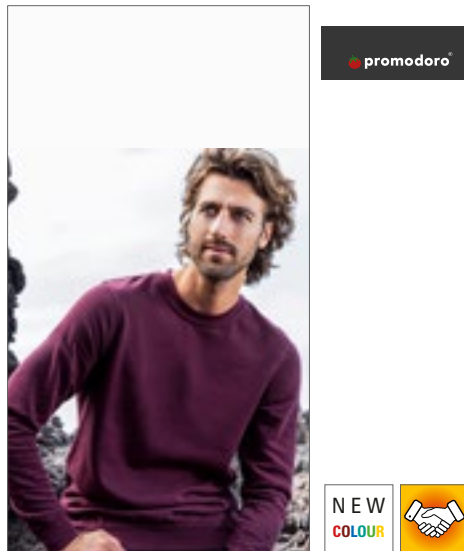

**E2199N** | 2199 **Men's New Sweater 80/20**

80% Baumwolle / 20% Polyester (Sports Grey: 75% Baumwolle / 17% Polyester / 8% Viskose), (Ash: 82% Baumwolle / 17% Polyester / 1% Viskose)  
**S, M, L, XL, XXL, 3XL**  
 280 g/m<sup>2</sup> Promodoro

ASH (HEATHER)	BLACK	BURGUNDY
FIRE RED	FOREST	GRAPHITE (SOLID)
NAVY	NEW LIGHT GREY (SOLID)	ORANGE
ROYAL	SPORTS GREY (HEATHER)	STEEL GREY (SOLID)
WHITE		

Elasthan-Bündchen an Ärmeln und Saum | Molton brushed | Gekämmte Baumwolle | Der Schnitt von Schulterpartie und Arm weicht erheblich von der Schnittführung des Vorgänger-modells E2199 ab



**BCWU610** | WU610 **Open Hem Sweat**

80% Baumwolle / 20% Polyester  
**S, M, L, XL, XXL**  
 280 g/m<sup>2</sup> B&C

BLACK	HEATHER GREY	NAVY
WHITE		

80% ringgesponnene, gekämmte Baumwolle / 20% Polyester | Perfect Sweat Technology: Qualitäts-gewebe für optimale Bedruckbarkeit, Tragekomfort und Strapazierfähigkeit | Gerader Schnitt mit Sei-tenschlitzen unten | Kragen in 1x1 Ripp-Strick mit Elasthan | Seitennähte | B&C Collection ist Mitglied der Fair Wear Foundation

# SWEAT SHIRTS (BASIC)



**L03814** | 03814 **Unisex Columbia Crew Neck Sweatshirt**

80% Baumwolle / 20% Polyester

**S, M, L, XL, XXL, 3XL, 4XL, 5XL**

280 g/m<sup>2</sup>

SOL'S

**XS, S, M, L, XL, XXL, 3XL, 4XL, 5XL**

BLACK	BOTTLE GREEN	FRENCH NAVY	GREY MELANGE
ROYAL BLUE	WHITE		

**XS, S, M, L, XL, XXL, 3XL**

BRIGHT RED	BURGUNDY	CHARCOAL MELANGE	CREAMY BLUE
CREAMY GREEN	CREAMY PINK	KELLY GREEN	LIGHT YELLOW
LILAC	ORANGE		

Unisex | Baumwolle / Recyceltes Polyester | Rundhalsausschnitt | Kragen, Ärmelbündchen und Saum gerippt | Nackenband | Eingesetzte Ärmel | Gebürstetes Fleece | Abreißetikett



**BY173** | BY173 **Organic Basic Crew**

100% Baumwolle

**S, M, L, XL, XXL, 3XL, 4XL, 5XL**

300 g/m<sup>2</sup>

Build Your Brand

BLACK	HEATHER GREY
-------	--------------

Bio-Baumwolle, innen gebürstet | Regular fit | Rundhals | Breite Ribbündchen und Ripp-Saum



**JH030F** | JH030F **Women's AWDIs Sweat**

80% Baumwolle / 20% Polyester (Heather Grey):  
75% Baumwolle / 25% Polyester)

**XS, S, M, L, XL, XXL**

280 g/m<sup>2</sup>

Just Hoods

ARCTIC WHITE	DEEP BLACK	DUSTY GREEN
DUSTY PINK	HEATHER GREY	NEW FRENCH NAVY

Ringspun-Baumwolle | Klassische Passform | Rundhalsausschnitt | Doppelnähte | Gebürstetes Innenvlies | Gerippte Ärmelabschlüsse und Saum | Weiches Baumwollgewebe | Abreißetikett



**P05** | M05 **Essential Sweatshirt**

80% Baumwolle / 20% Polyester

**XS, S, M, L, XL, XXL, 3XL**

280 g/m<sup>2</sup>

Mantis

BLACK	BURGUNDY	HEATHER GREY
NATURAL	NAVY	SOFT OLIVE
SOFT PINK		

Zertifizierung als Bio-Baumwolle in Arbeit/ recyceltes Polyester (rPET) | Gebürstetes Fleece | Unisex-Style | Eingesetzte Ärmel | Ripp-Strick an Kragen, Bündchen und Saum | Farblich abgestimmtes Fischgrät-Nackenband | Bedruckbarer Einsatz im Nacken | Abreißbares Nackenetikett | Pflegeetikett mit QR-Code zur Rückverfolgung der Lieferkette und Prüfung der positiven Auswirkungen des Kaufs von Biomaterialien | Pflegeetikett aus Bio-Baumwolle



**NET63001** | T63001 **Unisex Tiger Cotton Sweatshirt**

100% Baumwolle

**XS, S, M, L, XL, XXL, 3XL**

300 g/m<sup>2</sup>

Tiger Cotton by Neutral

BLACK	NAVY	SPORT GREY
-------	------	------------

Fairtrade-Baumwolle in Umwandlung | Gekämmte Baumwolle | Fleece mit gebürsteter Rückseite | Rundhalsausschnitt | Raglan-Ärmel | Ripp-Bündchen an Ärmeln und Saum





**JHK**  
T-SHIRT



**JHK320** | SWRA290 **Crew Neck Sweatshirt**

65% Polyester / 35% Baumwolle (Grey Melange: 61% Baumwolle / 31% Polyester / 8% Viskose), (Ash Melange: 67% Baumwolle / 31% Polyester / 2% Viskose)

**XS, S, M, L, XL, XXL, 3XL**

290 g/m<sup>2</sup>

JHK

**XS, S, M, L, XL, XXL, 3XL**

BLACK	BOTTLE GREEN	GREY MELANGE	KELLY GREEN
NAVY	ROYAL BLUE		

**XS, S, M, L, XL, XXL**

AQUA	ASH MELANGE	BURGUNDY	DARK GREY MELANGE
FOREST GREEN	GOLD	GRAPHITE	KHAKI
ORANGE	PINK	PURPLE	RASPBERRY
RED	SKY	WHITE	

Doppelnähte an Hals, Ärmelbündchen und Bund | Lycra-Strick an Kragen, Ärmelbündchen und Bund



**JustHoods**  
RWDiS



**JH230** | JH230 **Organic Sweat**

80% Baumwolle / 20% Polyester (Heather Grey: 75% Baumwolle / 25% Polyester)

**XS, S, M, L, XL, XXL**

280 g/m<sup>2</sup>

Just Hoods

ARCTIC WHITE	BABY PINK	BOTTLE GREEN	BURGUNDY
CHARCOAL (HEATHER)	DEEP BLACK	FIRE RED	HEATHER GREY
NEW FRENCH NAVY	ROYAL BLUE		

Bio-Baumwolle / recycelter Polyester | Sweater mit Rundhalsausschnitt | Eingesetzte Ärmel | Nackenband | Modische Passform | Gebürstetes Innenvlies | Einfaches Abreißetikett | Zwillingenadelstich-Detail | Gerippter Kragen, Bündchen und Saum | Weiches Baumwollgewebe sorgt für eine ideale Druckoberfläche

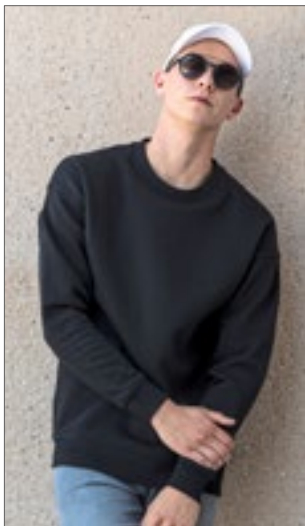

**BUILD YOUR BRAND**



**BY075** | BY075 **Sweat Crewneck**

65% Baumwolle / 35% Polyester

**S, M, L, XL, XXL, 3XL, 4XL, 5XL**

300 g/m<sup>2</sup>

Build Your Brand

**S, M, L, XL, XXL, 3XL, 4XL, 5XL**

BARK	BLACK	BURGUNDY
LIGHT ASPHALT		

**S, M, L, XL, XXL**

CHARCOAL (HEATHER)	HEATHER GREY
--------------------	--------------

Neutrales Größenlabel ohne Branding | Für Nackendruck geeignet | Überschnittene Schultern | Nackenband | Ripp-Bündchen am Halsausschnitt | Ripp-Bündchen an Ärmelöffnung und Saum | Halbmond im Nacken | Normal geschnitten



**JHK**  
T-SHIRT



**JHK321** | SWCR275 **Unisex Sweatshirt**

80% Baumwolle / 20% Polyester (Grey Melange: 73% Baumwolle / 20% Polyester / 7% Viskose)

**XS, S, M, L, XL, XXL, 3XL**

270 g/m<sup>2</sup>

JHK

BLACK	GREY MELANGE	NAVY
RED	ROYAL BLUE	WHITE

Klassisches Unisex-Sweatshirt mit Rundhalsausschnitt | Kragen, Ärmelabschluss und Bund mit Doppelnäht | Ärmelabschlüsse und unterer Saum in 1x1 Ripp mit Elasthan

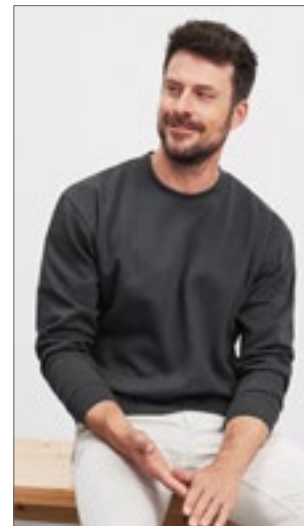

**JAMES & NICHOLSON**



**JN040** | JN040 **Round Sweat Heavy**

80% Baumwolle / 20% Polyester

**S, M, L, XL, XXL, 3XL, 4XL, 5XL**

300 g/m<sup>2</sup>

James+Nicholson

AUBERGINE	BLACK	BROWN
CARBON	DARK GREEN	FERN GREEN
GOLD YELLOW	GRAPHITE (SOLID)	GRENADINE
GREY HEATHER	LIGHT BLUE	LIME GREEN
NAVY	ORANGE	PACIFIC
PETROL	RED	ROYAL
SKY BLUE	SUN YELLOW	TOMATO
TURQUOISE	WHITE	

Klassisches Komfort Rundhals-Sweatshirt | Hochwertige Sweat-Qualität mit angerauter Innenseite | Gekämmte, ringgesponnene Baumwolle | Klassischer Schnitt mit robusten Kapppnähten | Bündchen mit Elasthan | Halbmondbesatz im Nacken, Necktape | 60°C waschbar



**SW298 | SW298 Best Value Sweat**

80% Baumwolle / 20% Polyester (Sports Grey:  
70% Baumwolle / 30% Polyester), (Heather Farben:  
50% Baumwolle / 50% Polyester)

**XS, S, M, L, XL, XXL**

280 g/m<sup>2</sup>

Starworld

BLACK	BLUE HEATHER	BRIGHT RED
BURGUNDY	BURGUNDY HEATHER	CHARCOAL
DARK HEATHER	DEEP NAVY	DEEP ROYAL
INDIGO HEATHER	ORANGE	RACING GREEN
SPORTS GREY (MELANGE)	WHITE	

Obermaterial: 100 % gekämmte Baumwolle | Innen angerautes Fleece | Röhrenförmige Konstruktion | Eingesetzte Ärmel | Doppelnähte | Nackenband | Schwere Ripp-Bündchen an Ärmeln und Saum | Vorgeschumpft mit Antipilling-Ausstattung | Waschbar bis 40 °C



**Neutral**  
Certified Responsibility™

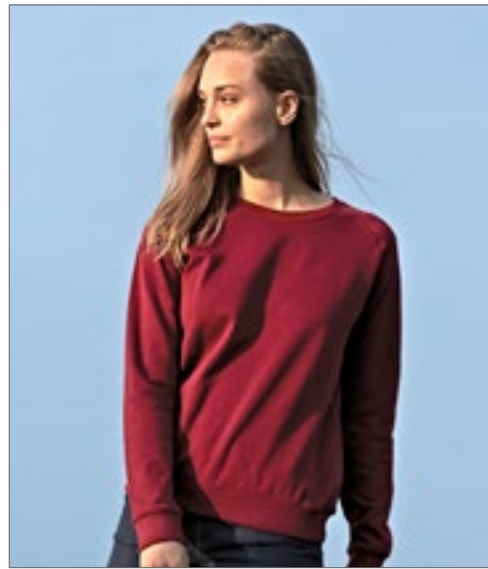

**Neutral**  
Certified Responsibility™



**NE63001** | O63001 **Unisex Sweatshirt**

100% Baumwolle  
XS, S, M, L, XL, XXL, 3XL, 4XL, 5XL  
300 g/m<sup>2</sup>

Neutral

XS, S, M, L, XL, XXL, 3XL, 4XL, 5XL

BLACK	NAVY	SPORT GREY
-------	------	------------

XS, S, M, L, XL, XXL, 3XL

ASH GREY	BORDEAUX	BOTTLE GREEN	CHARCOAL
DARK HEATHER	DUSTY INDIGO	DUSTY MINT	DUSTY YELLOW
GREEN	LIGHT BLUE	LIGHT PINK	LIME
MILITARY	ORANGE	PINK	RED
ROYAL	SAND	SAPPHIRE	TEAL
WHITE	YELLOW		

Fairtrade-zertifizierte Baumwolle | Gekämmte Bio-Baumwolle | Fleece mit gebürsteter Rückseite | Elasthan-Ripp an Ärmeln und Unterteil

**NE83001** | O83001 **Ladies' Sweatshirt**

100% Baumwolle  
XS, S, M, L, XL, XXL  
300 g/m<sup>2</sup>

Neutral

BLACK	BORDEAUX	DARK HEATHER	NAVY
RED	SPORT GREY	WHITE	

Fairtrade-zertifizierte Baumwolle | Zertifizierte, gekämmte Bio-Baumwolle | Fleece mit gebürsteter Rückseite | Rundhalsausschnitt | Raglan-Ärmel | Ripp-Bündchen an Ärmeln und Saum



**Just Hoods**  
RWD



**JH130** | JH130 **Graduate Heavyweight Sweat**

70% Baumwolle / 30% Polyester (Charcoal (Heather): 55% Polyester / 45% Baumwolle), (Heather Grey: 65% Baumwolle / 35% Polyester)  
XS, S, M, L, XL, XXL, 3XL  
330 g/m<sup>2</sup>

Just Hoods

ARCTIC WHITE	BURGUNDY	CHARCOAL (HEATHER)
HEATHER GREY	JET BLACK	NEW FRENCH NAVY

Schwerer Sweater | Zwillingnadelstich-Detail | Raglan-Ärmel | Ärmelbündchen und Saum mit 2x1-Ripp | Weiches Baumwollgewebe sorgt für eine ideale Druckoberfläche | Abreißetikett | WRAP-Zertifizierung



**KUSTOM KIT.**



**K302** | KK302 **Regular Fit Klassic Sweatshirt Superwash 60° Long Sleeve**

65% Polyester / 35% Baumwolle  
XS, S, M, L, XL, XXL, 3XL, 4XL  
280 g/m<sup>2</sup>

Kustom Kit

BLACK	DARK GREY MARL	NAVY
-------	----------------	------

Farblich angepasstes Nackenband | Versiegelte Schulternähte | Abgesetzte, doppellagige Ärmelbündchen und Einfassung | Doppelnähte an Ärmelbündchen, Schultern und um die Armlöcher herum | Herausrennbares Etikett | Anhänger mit Aufdruck Superwash® 60°



**TEE JAYS**



**TJ5100** | 5100 **Power Sweatshirt**

70% Baumwolle / 30% Polyester  
XS, S, M, L, XL, XXL, 3XL, 4XL, 5XL  
280 g/m<sup>2</sup>

Tee Jays

BLACK	DARK GREY (SOLID)	FOREST GREEN
NAVY	RED	

70% Bio-Baumwolle / 30% Polyester | Hochwertiges Bio-Sweatshirt aus langfaserigem Baumwoll-/Polyester-Mischgewebe in schlichtem, skandinavischen Design | Das Gewebe ist glatt und weich und damit ideal zum Bedrucken und Besticken | Doppelt gefärbt | Elasthan in allen Rippen für bessere Stabilität | Innen angeraut | Abreißbares Nackenetikett | Waschbar bis 60 °C

# SWEAT SHIRTS (BASIC)



**TEE JAYS**



**TJ5429** | 5429 **Heavy Sweatshirt**

70% Baumwolle / 30% Polyester  
**S, M, L, XL, XXL, 3XL, 4XL, 5XL**  
 310 g/m<sup>2</sup> Tee Jays

BLACK	DARK GREY (SOLID)	DARK OLIVE
HEATHER GREY	NAVY	

Langfaserige, ägyptische Baumwolle | Besonders weiche Oberfläche durch 3-Faden-Garn | Ringgesponnene Baumwolle | Elasthan in allen Rippen für bessere Stabilität | Unbedruckt waschbar bis 60 °C | Doppelt gefärbt | Doppelt genäht | Innen angeraut



**eco**  
 ROLY



**RY1071** | SU1071 **Batian Organic Sweatshirt**

60% Baumwolle / 40% Polyester (Heather Grey):  
 53% Baumwolle / 40% Polyester / 7% Viskose  
**XS, S, M, L, XL, XXL, 3XL**  
 310 g/m<sup>2</sup> Roly Eco

BLACK 02	HEATHER GREY 58	LIGHT PINK 48
NAVY BLUE 55	RED 60	ROYAL BLUE 05
WHITE 01		

Unisex Sweatshirt | Bio-Baumwolle / recycelter Polyester | Kragen, Ärmelbündchen und Bund aus 2x1-Ripp-Strick | Overlocknähte an Schulter, Armloch, Hals, Ärmelbündchen und Taille | Halbmond im Nacken | Herausreißbares Label



**HRM**  
 Styled to impress, made to last



**HRM902** | 902 **Unisex Sweatshirt**

80% Baumwolle / 20% Polyester (Grey Melange):  
 90% Baumwolle / 10% Viskose  
**XS, S, M, L, XL, XXL, 3XL, 4XL, 5XL, 6XL**  
 320 g/m<sup>2</sup> HRM

BLACK	DARK GREY	GREY MELANGE
NAVY	RED	WHITE

**XS, S, M, L, XL, XXL, 3XL, 4XL, 5XL, 6XL**  
**ROYAL BLUE**

Besonders robustes, weiches Mischgewebe | Sehr glatte Oberflächenstruktur mit angerauter Innenseite | Modischer Schnitt ( Regular Fit ) | Nähte an Schultern, Armausschnitten und Abschlussbündchen sind mit Flatlock-Ziernaht hervorgehoben | Verstärktes, farblich passendes Nackenband | Saum- und Ärmelabschluss aus elastischen 2x2 Ripp-Strick-Bündchen | Einlaufvorbekannt und Anti-Pilling | Waschbar bis 60 °C und für Industrewäsche geeignet | BSCI zertifizierte Produktion



**RUSSELL**



**Z262N** | R-262M-0 **The Authentic Sweat**

80% Baumwolle / 20% Polyester, Oberstoff:  
 100% Baumwolle  
**XS, S, M, L, XL, XXL, 3XL, 4XL**  
 280 g/m<sup>2</sup> Russell

BLACK	FRENCH NAVY	LIGHT OXFORD (HEATHER)
-------	-------------	------------------------

**XS, S, M, L, XL, XXL, 3XL**

BOTTLE GREEN	BRIGHT ROYAL	BURGUNDY
CLASSIC RED	CONVOY GREY (SOLID)	FUCHSIA
WHITE		

Gekämmte, ringgesponnene Baumwolle | 3-lagiger Sweatshirt-Stoff | Angesetzte Ärmel | Gerader Schnitt für ein zeitgemäßes Erscheinungsbild | Saum und Bündchen weiter geschnitten | Schlankere Schulterpartie und Ärmel | Decknähte an Armausschnitten, Bündchen und Saum | Nackenband in Fischgrätoptik | Seitennähte für optimale Passform | Luxuriöses Material



**RUSSELL**



**Z762** | R-762M-0 **Classic Sweatshirt**

50% Baumwolle / 50% Polyester (Light Oxford):  
 53% Polyester / 47% Baumwolle  
**XS, S, M, L, XL, XXL, 3XL, 4XL**  
 295 g/m<sup>2</sup> Russell

BOTTLE GREEN	BRIGHT ROYAL	FRENCH NAVY
--------------	--------------	-------------

**XS, S, M, L, XL, XXL, 3XL, 4XL**

BLACK	BRIGHT RED	BURGUNDY
CLASSIC RED	LIGHT OXFORD (HEATHER)	

Gekämmte, ringgesponnene Baumwolle | Innen angeraut | Schlauchwarenausführung für hohe Formbeständigkeit | Fleckenabweisende SpotShield™ -Beschichtung zum Schutz des Materials | Gerippte Einfassung mit Elasthan an Bund und Ärmelbündchen | Nackenband in Fischgrätoptik | Decknahtenfassung am Ärmelansatz



**promodoro**



**E2049N** | 2049 **New Polo Sweater**

100% Baumwolle  
**S, M, L, XL, XXL, 3XL**  
 320 g/m<sup>2</sup> Promodoro

BLACK	NAVY
-------	------

**XS, S, M, L, XL, XXL, 3XL**

Sweatshirt mit Polokragen | Elasthan-Bündchen an Ärmeln und Saum | Molton brushed | Nackenband | Knopfleiste mit drei Knöpfen Ton-in-Ton | Ringgesponnene, gekämmte Baumwolle | Der Schnitt von der Schulterpartie und Arm weicht erheblich von der Schnittführung des Vorgängermodells E2049 ab



**BEST  
SELLER**

**SOL'S**  
the fair spirit

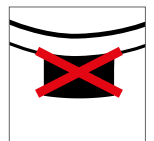

## L02990 | 02990 Men's Sully Sweat

Außen: 100% Baumwolle, Innen: 80% Baumwolle / 20% Polyester (Heather Oxblood, Heather Denim, Charcoal Melange: 60% Baumwolle / 40% Polyester), (Grey Melange: 75% Baumwolle / 20% Polyester / 5% Viskose), (Ash: 79% Baumwolle / 20% Polyester / 1% Viskose)

**XS, S, M, L, XL, XXL, 3XL**

280 g/m<sup>2</sup>

SOL'S

ASH (HEATHER)	BLACK	CHARCOAL MELANGE	CREAMY BLUE
CREAMY PINK	FRENCH NAVY	GREY MELANGE	HEATHER DENIM
HEATHER OXBLOOD	RED	ROYAL BLUE	WHITE

Fleece-Material mit geringer Schrumpfung; 80% Ringspun-Baumwolle / 20% Polyester; angerautes Futter; Außen: 100% Baumwolle | Rundhals mit gesticktem V-Einsatz | 2 x 2 gerippte Ärmelabschlüsse, Kragen und Saum | Eingesetzte Ärmel | Geschnitten und genäht | Halbmondpassse auf der Krageninnenseite | Nackenband | Kein Label

## L03104 | 03104 Women's Round Neck Sweatshirt Sully

80% Baumwolle / 20% Polyester, Außen: 100% Baumwolle (Charcoal Melange, Heather Oxblood, Heather Denim: 60% Baumwolle / 40% Polyester), (Grey Melange: 75% Baumwolle / 20% Polyester / 5% Viskose), (Ash: 79% Baumwolle / 20% Polyester / 1% Viskose)

**XS, S, M, L, XL, XXL**

280 g/m<sup>2</sup>

SOL'S

BLACK	CREAMY BLUE	CREAMY PINK	FRENCH NAVY
HEATHER ASH	HEATHER CHARCOAL MELANGE	HEATHER DENIM	HEATHER GREY MELANGE
HEATHER OXBLOOD	HEATHER PINK	RED	ROYAL BLUE
WHITE			

LSF (Low Shrinkage Fabric) Fleece 280 | 80% ringgesponnene Baumwolle / 20% Polyester, angeraute Innenseite; Außenmaterial: 100% Baumwolle | Nackenband | Rundhals mit gesticktem V-Einsatz | 2 x 2 gerippte Ärmelabschlüsse, Kragen und Saum | Eingesetzte Ärmel | Geschnitten und genäht | Halbmondförmiger Innenkragen



**ROLY**



**RY1077 | SU1077 Etna Sweatshirt**

60% Baumwolle / 40% Polyester (Heather Grey: 85% Baumwolle / 15% Viskose)

**S, M, L, XL, XXL**  
300 g/m<sup>2</sup>

Roly

BURGUNDY 64/HEATHER BURGUNDY 238	EBONY 231/HEATHER EBONY 237
LIGHT GREY HEATHER 259/GREY 58	NAVY BLUE 55/HEATHER NAVY BLUE 247

French Terry | Halsbündchen, Ärmel- und Abschlussbündchen und Rückenteil in 2x1 Ripp-Strick | Bündchen mit asymmetrischem Schnitt | Seitenschlitze und verlängertes Rückenteil | Herausreißbares Label



**SFM525 | SF525 Unisex Slim Fit Sweat**

60% Baumwolle / 40% Polyester (Heather Grey: 75% Baumwolle / 20% Polyester / 5% Viskose)

**XXS, XS, S, M, L, XL, XXL**  
250 g/m<sup>2</sup>

SF Men

BLACK	HEATHER GREY	NAVY
-------	--------------	------

Abreißetikett | Seitliche Einsätze mit Ösen-Detail | Halsausschnitt, Saum und Ärmelabschlüsse in Ripp-Optik | Raglan-Ärmel | Ton-in-Ton Ziernahtdetail | Innen angerautes Sweat-Material



**SF513 | SK513 Women's Slounge Sweat**

100% Baumwolle (Heather Grey: 85% Baumwolle / 15% Viskose)

**S, M, L, XL**  
250 g/m<sup>2</sup>

SF Women

BLACK	HEATHER GREY
-------	--------------

French Terry | Bequemer Schnitt mit weitem Ausschnitt und Raglan-Ärmeln | Gerippte Bündchen und Doppelnaht am Kragen | Abreißetikett



**ROLY**



**RY1111 | SU1111 Women's Annapurna Sweatshirt**

100% Baumwolle (Heather Grey: 85% Baumwolle / 15% Viskose)

**S, M, L, XL, XXL**  
260 g/m<sup>2</sup>

Roly

BLACK 02	HEATHER GREY 58	NAVY BLUE 55
RED 60	ROSETTE 78	WHITE 01

French Terry | Slub Garn | 2x2 Ripp-Strick an Kragen, Ärmelbündchen und Saum | Verstärktes Nackenband | Herausreißbares Label

**RY1104 | SU1104 Men's Annapurna Sweatshirt**

100% Baumwolle (Heather Grey: 85% Baumwolle / 15% Viskose)

**S, M, L, XL, XXL**  
260 g/m<sup>2</sup>

Roly

BLACK 02	DENIM BLUE 86	HEATHER GREY 58
NAVY BLUE 55	RED 60	

French Terry | Slub Garn | Raglan-Ärmeln | 1x1 Ripp-Strick an Kragen, Ärmelbündchen und Saum | Verstärktes Nackenband | Herausreißbares Label



**Just Hoods**  
RWD



**JH036** | JH036 **Women's Fashion Sweat**

80% Baumwolle / 20% Polyester (Charcoal (Heather): 52% Baumwolle / 48% Polyester), (Heather Grey: 75% Baumwolle / 25% Polyester)  
**XS, S, M, L, XL**  
280 g/m<sup>2</sup> Just Hoods

**CHARCOAL (HEATHER)** **HEATHER GREY** **JET BLACK**

Zwillingnadelstich-Detail | Runder U-Ausschnitt | Damenschnitt | Tief angesetzte Ärmel | Gebürstetes Innenvlies | Gerippte Ärmelabschlüsse und Saum | Weiches Baumwollgewebe sorgt für eine ideale Druckoberfläche | Leicht heraustrennbares Etikett zum einfachen Umlabeln



**BUILD YOUR BRAND**



**BY120** | BY120 **Premium Oversize Crewneck Sweatshirt**

80% Baumwolle / 20% Polyester  
**S, M, L, XL, XXL**  
280 g/m<sup>2</sup> Build Your Brand

**BLACK** **HEATHER GREY** **WHITE**

Oversize geschnittener Crewneck | Hoher Baumwollanteil | Breite Ripp-Bündchen am Saum und an den Ärmeln



**NEW**

**SF**  
SUSTAINABLE FASHION  
MEN



**SFM530** | SF530 **Unisex Sustainable Fashion Sweat**

60% Baumwolle / 40% Polyester  
**XXS, XS, S, M, L, XL, XXL, 3XL**  
260 g/m<sup>2</sup> SF Men

**BLACK** **HEATHER GREY** **KHAKI**  
**LIGHT STONE** **STONE BLUE**

Unisex-Sweat mit relaxter Passform | Regenerierte Baumwolle / recyceltes Polyester | Innen angerautes Sweat-Material | Eingesetzte Ärmel mit überschnittenen Schultern | Droptail-Saum – vorne geschwungen, hinten länger | Rippmaterial an Bündchen und Rundhalsausschnitt | Nackenbesatz- und band in Single-Jersey-Qualität | Ton-in-Ton-Steppnähte | Kein Label | Wiederverschließbare, wiederverwertbare Beutel – zu 100 % aus recyceltem Kunststoff



**BEST SELLER**

**BUILD YOUR BRAND**



**BY058** | BY058 **Ladies' Oversize Crewneck**

65% Baumwolle / 35% Polyester  
**XS, S, M, L, XL**  
250 g/m<sup>2</sup> Build Your Brand

**BLACK** **CHARCOAL (HEATHER)** **HEATHER GREY**

Neutrales Größenlabel ohne Branding | Für Nackendruck geeignet | Überschnittene Schultern | Nackenband | Ripp-Bündchen an Ärmelöffnung und Halsausschnitt | Tunnelzug mit Kordel und Metall-Ösen am Saum | Halbmond im Nacken | Oversized geschnitten



**BEST SELLER**

**BUILD YOUR BRAND**



**BY010** | BY010 **Light Crew Sweatshirt**

100% Baumwolle (Charcoal: 60% Baumwolle / 40% Polyester), (Heather Grey: 90% Baumwolle / 10% Viskose)  
**XS, S, M, L, XL, XXL**  
240 g/m<sup>2</sup> Build Your Brand

**BLACK** **CHARCOAL (HEATHER)** **COBALTBLUE**  
**HEATHER GREY** **LIGHT NAVY** **ULTRAVIOLETT**  
**WHITE**

Gekämmte Baumwolle | Neutrales Größenlabel ohne Branding, für Nackendruck geeignet | Set-In-Ärmel | Modische Overlooknähte an Saum und Ärmel | Crewnecktypischer Kreuzstick am Halsausschnitt | Nackenband | Ripp-Bündchen an Saum, Hals- und Ärmelöffnungen | Halbmond im Nacken | Lang geschnitten



**NL** **NEXT LEVEL APPAREL**



**NX9002** | 9002 **Unisex PCH Pullover Crew**

60% Baumwolle / 40% Polyester  
**XS, S, M, L, XL, XXL, 3XL**  
250 g/m<sup>2</sup> Next Level Apparel

**HEATHER BAY BLUE (CVC)** **HEATHER BLACK (CVC)** **HEATHER CARDINAL (CVC)**  
**HEATHER GREY (CVC)** **HEATHER MAROON (CVC)** **HEATHER MIDNIGHT NAVY (CVC)**  
**HEATHER MILITARY GREEN (CVC)** **HEATHER OATMEAL (CVC)** **HEATHER TEAL (CVC)**

1x1 Ripp an Kragen, Bund und Ärmelabschlüssen | Abreißetikett | Lockere Passform

# SWEAT SHIRTS (FASHION)



**XO1699** | 1699 **Men's Sweater**

70% Baumwolle / 30% Polyester (Heather Grey: 62% Baumwolle / 33% Polyester / 5% Viskose)

**XS, S, M, L, XL, XXL, 3XL**  
280 g/m<sup>2</sup>

X.O by Promodoro

AZUR BLUE	BLACK	FRENCH NAVY	HEATHER GREY
OLIVE	STEEL GREY (SOLID)		

Breite Elasthanbündchen an Ärmeln und Saum | Flatlock-Nähte | Neutrales Größenetikett | Molton-Brushed

**XO1790** | 1790 **Women's Sweater**

70% Baumwolle / 30% Polyester (Heather Grey: 62% Baumwolle / 33% Polyester / 5% Viskose)

**XS, S, M, L, XL, XXL, 3XL**  
280 g/m<sup>2</sup>

X.O by Promodoro

AZUR BLUE	BLACK	FRENCH NAVY	HEATHER GREY
OLIVE	STEEL GREY (SOLID)		

Breite Elasthanbündchen an Ärmeln und Saum | Flatlock-Nähte | Neutrales Größenetikett | Leicht tailliert | Molton-Brushed



**SOL'S**  
the fair spirit



**L03567** | 03567 **Unisex Space Sweatshirt**

80% Baumwolle / 20% Polyester  
**XXS, XS, S, M, L, XL, XXL, 3XL**  
280 g/m<sup>2</sup>

SOL'S

BLACK	BLUE	BOTTLE GREEN
BURGUNDY	BURNT ORANGE	CHARCOAL MELANGE
FRENCH NAVY	GREY MELANGE	KHAKI
PALE PINK	RED	WHITE

Fleece 280 | 80% Bio-Baumwolle / 20% recycelter Polyester | 3-Faden-Garn | Innen angeraut | Obermaterial: 100% Baumwolle, Ripp-Stoff: 97% Bio-Baumwolle / 3% Elasthan | Bio-Sweatshirt mit Rundhalsausschnitt | Seitennaht | Raglan-Ärmel | Halbmond im Nackenbereich | Jersey Nackenband | 2 x 2 gerippte Ärmelabschlüsse, Kragen und Saum | Kein Label



**RUSSELL**



**Z260** | R-260M-0 **Authentic Melange Sweat**

75% Baumwolle / 21% Polyester / 4% Viskose, Oberstoff: 100% Baumwolle  
**XS, S, M, L, XL, XXL, 3XL**  
280 g/m<sup>2</sup>

Russell

BRICK RED MELANGE	BURGUNDY MELANGE	INDIGO MELANGE
OCEAN MELANGE		

Gekämmte, ringgesponnene Baumwolle | Gerader Schnitt für ein zeitgemäßes Erscheinungsbild | Halbmond im Nackenbereich | Größenetikett im Nacken | Modischer V-Einsatz mit dekorativer Naht am Kragen | Nackenband | Modisch vorverlegte Schulternähte | Seitennaht | Elasthan im Bund und an den Ärmelbündchen



**ecologie.**  
by AWDIS



**EA030** | EA030 **Banff Sustainable Sweatshirt**

70% Baumwolle / 30% Polyester  
**XS, S, M, L, XL, XXL**  
260 g/m<sup>2</sup>

Ecologie

BLACK	CHARCOAL	HEATHER GREY
INK BLUE	NAVY	RED

70% regenerierte Baumwolle / 30% Polyester | French Terry | Eingesetzte Ärmel | Abgeschrägte Ärmelbündchen | Rundhalsausschnitt | Modische Passform | Gerippter Kragen, Bündchen und Saum | Größenetikett nur für einfaches Rebranding



**Just Hoods**  
RWD



**JH093** | JH093 **Washed Sweat**

55% Baumwolle / 45% Polyester  
XS, S, M, L, XL, XXL, 3XL  
280 g/m<sup>2</sup>

Just Hoods

WASHED ARCTIC WHITE	WASHED CHARCOAL	WASHED FIRE RED
WASHED JET BLACK	WASHED NEW FRENCH NAVY	WASHED PURPLE
WASHED ROYAL BLUE	WASHED SAPPHIRE BLUE	

Gewaschene Optik | Weiche Haptik | Sweatshirt mit Rundhalsausschnitt in Ripp-Optik | Eingesetzte Ärmel | Nackenband | Modische Passform | Weiches Baumwollgewebe sorgt für eine ideale Druckoberfläche | Hauptlabel im Nacken aus Twill | Durch die verwaschene Optik ist jedes Kleidungsstück ein Unikat | Gerippte Ärmelabschlüsse und Saum | Zwillingsnadelstich-Detail



**R** pure organic  
RUSSELL



**Z208M** | R-208M-0

**Pure Organic Reservable Sweat**

100% Baumwolle  
XS, S, M, L, XL, XXL, 3XL  
300 g/m<sup>2</sup>

Russell Pure Organic

AQUA	BLACK	BURGUNDY
DARK OLIVE	FRENCH NAVY	NATURAL
STONE	WHITE	

Zeitgemäßer Schnitt und modernes Design | Twill-Terry, nicht angeraut | 100% gekämmte, ringgesponnene Bio-Baumwolle | Label-free im Nacken: kleiner Schlitz am inneren Bund versteckt Größen- und Pflege-Etiketten | Ripp-Bündchen und -Bund mit Lycra® | Moderner Aufnäher über Bund | Weicher Griff | Passendes Nackenband in Fischgrät-Optik | Hochwertige Overlock-Verarbeitung beim umgedrehten Tragen des Sweats

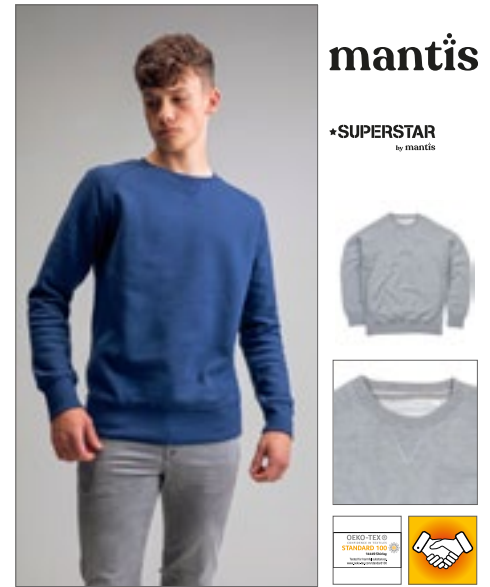

**mantis**

\*SUPERSTAR  
by mantis



**P76** | M76

**Men's Superstar Sweatshirt**

80% Baumwolle / 20% Polyester  
S, M, L, XL, XXL  
330 g/m<sup>2</sup>

Mantis

BLACK	HEATHER GREY MELANGE	SWISS NAVY
-------	----------------------	------------

Zertifizierung als Bio-Baumwolle in Arbeit | V-Einsatz aus 2x2 Ripp, Ripp-Nackenband | Doppeltes Nackenband | Breiter Ripp an Ärmelbündchen und Saum | Aufhänger im Nacken | Moderner Schnitt | Ripp-Einsatz an der Seite | Überall Flatlock-Nähte | Raglan-Ärmel



**JAMES & NICHOLSON**



**JN8022** | 8022 **Men's Sweat**

85% Baumwolle / 15% Polyester  
S, M, L, XL, XXL, 3XL, 4XL, 5XL  
300 g/m<sup>2</sup>

James+Nicholson

ACID YELLOW	ASH (HEATHER)	BLACK	BLACK HEATHER
BURGUNDY MELANGE	CARMINE RED MELANGE	COBALT	GLACIER MELANGE
GRAPHITE (SOLID)	GREY HEATHER	INK MELANGE	LIGHT DENIM MELANGE
LIME GREEN	NAVY	OLIVE	ORANGE
PETROL MELANGE	RED	ROSE MELANGE	ROYAL HEATHER
TURQUOISE	WHITE	WINE	

Klassisches Sweatshirt mit Raglanärmeln | Hochwertige French Terry-Qualität, 85% gekämmte, ringgesponnene Bio-Baumwolle | Klassischer Rundhalsausschnitt, Necktape | Kragen und Ärmelbündchen mit Elasthan | Nackenspiegel | Tear off® - Label



**JAMES & NICHOLSON**



**JN8021** | 8021 **Ladies' Sweat**

85% Baumwolle / 15% Polyester  
XS, S, M, L, XL, XXL, 3XL  
300 g/m<sup>2</sup>

James+Nicholson

ACID YELLOW	ASH (HEATHER)	BLACK	BLACK HEATHER
BURGUNDY MELANGE	CARMINE RED MELANGE	COBALT	GLACIER MELANGE
GRAPHITE (SOLID)	GREY HEATHER	INK MELANGE	LIGHT DENIM MELANGE
LIME GREEN	NAVY	OLIVE	ORANGE
PETROL MELANGE	RED	ROSE MELANGE	ROYAL HEATHER
TURQUOISE	WHITE	WINE	

Klassisches Sweatshirt mit Raglanärmeln | Hochwertige French Terry-Qualität, 85% gekämmte, ringgesponnene Bio-Baumwolle | Klassischer Rundhalsausschnitt, Necktape | Kragen und Ärmelbündchen mit Elasthan | Nackenspiegel | Tear off® - Label | Leicht tailliert

# SWEAT SHIRTS (FASHION)

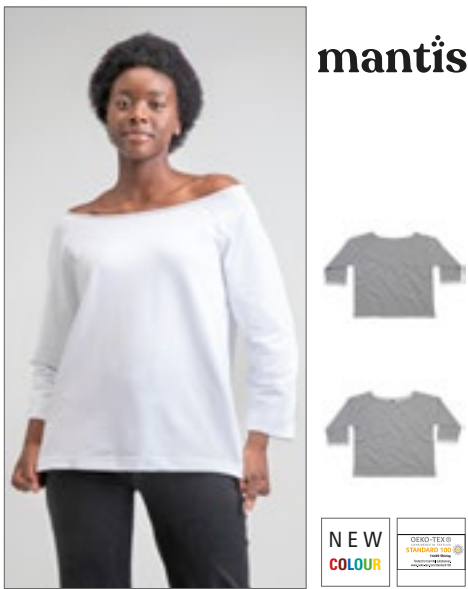

**mantis**



**P128** | M128 **Flash Dance Sweat**  
 80% Baumwolle / 20% Polyester (Heather Grey Melange: 85% Baumwolle / 8% Polyester / 7% Viskose)  
**S, M, L, XL**  
 280 g/m<sup>2</sup> Mantis

**BLACK** **HEATHER GREY MELANGE** **WHITE**

Zertifizierung als Bio-Baumwolle in Arbeit/ Recyceltes Polyester (rPET) | French Terry | Lockere Passform | Ungesäumter Halsausschnitt | Weiter, schulterfreier Ausschnitt | Gerollte Ärmel in ¾-Länge | Gerader Saum | Raglan-Ärmel | Abreißetikett



**BELLA+CANVAS**



**BL7501** | 7501 **Women's Sponge Fleece Wide Neck Sweatshirt**  
 50% Polyester / 37,5% Baumwolle / 12,5% Viskose  
**S, M, L, XL**  
 280 g/m<sup>2</sup> Bella

**BLACK** **CHARCOAL-BLACK TRIBLEND (HEATHER)** **GREY TRIBLEND (HEATHER)**

**NAVY TRIBLEND (HEATHER)** **SOLID WHITE TRIBLEND**

Gekämmte, ringgesponnene Baumwolle | Lockere Passform | Ärmel und Abschluss mit breiten Ripp-Strick-Bündchen | Vorgewaschener Sponge-Fleece | Seitennähte



**TEE JAYS**



**TJ5400** | 5400 **Urban Sweat**  
 100% Baumwolle (Heather Grey: 80% Baumwolle / 20% Polyester)  
**S, M, L, XL, XXL, 3XL**  
 320 g/m<sup>2</sup> Tee Jays

**BLACK** **HEATHER GREY** **NAVY**

Gekämmte, ringgesponnene Baumwolle | Modisch lockerer Schnitt | Raglan-Ärmel | Vollzwirn-Ripp | Ungebürstet | Langfaserige, ägyptische Baumwolle | Enzymspülung | Elasthan-Bündchen

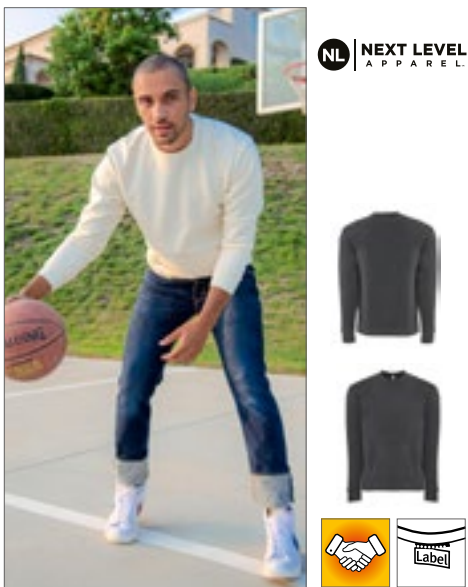

**NL** **NEXT LEVEL APPAREL**



**NX9001** | 9001 **Unisex Fleece Crew Neck With Pocket**  
 80% Baumwolle / 20% Polyester  
**XS, S, M, L, XL, XXL, 3XL**  
 250 g/m<sup>2</sup> Next Level Apparel

**BLACK** **FOREST GREEN** **HEAVY METAL**  
**MAROON** **MIDNIGHT NAVY** **NATURAL**  
**RED** **ROYAL** **WHITE**

1x1 Ripp an Kragen, Saum und Bündchen | Kängurutasche an der Vorderseite | Abreißetikett



**BEST SELLER**  
**BUILD YOUR BRAND**



**BY104** | BY104 **College Sweat Crew**  
 65% Baumwolle / 35% Polyester  
**S, M, L, XL, XXL, 3XL, 4XL, 5XL**  
 300 g/m<sup>2</sup> Build Your Brand

**BLACK/WHITE** **HEATHER GREY/WHITE**  
**NAVY/WHITE**

Stark überschnittene Schultern | Typisches weiches Sweat-Material | Crewneck | Baumwoll-Mix | Ripp-Kragen | Ripp-Bündchen im College-Stil

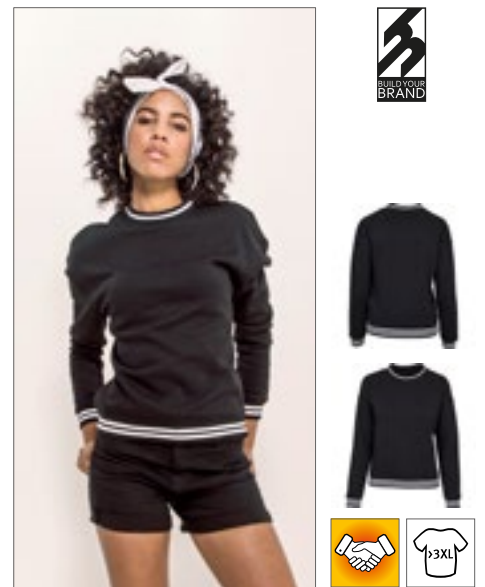

**BUILD YOUR BRAND**



**BY105** | BY105 **Ladies' College Sweat Crew**  
 65% Baumwolle / 35% Polyester  
**XS, S, M, L, XL, XXL, 3XL, 4XL, 5XL**  
 300 g/m<sup>2</sup> Build Your Brand

**BLACK/WHITE** **LIGHTROSE/WHITE**

Crewneck | Überschnittene Schultern | Bequeme Passform | Baumwoll-Mix | Rippkragen | Rippbündchen im College-Look



**SFM514** | SF514 **Unisex Drop Shoulder Slogan Top**

100% Baumwolle (Heather Grey: 85% Baumwolle / 15% Viskose)

**XXS, XS, S, M, L, XL, XXL**

220 g/m<sup>2</sup>

SF Men

BLACK	BRIGHT PINK
HEATHER GREY	OXFORD NAVY/WHITE STRIPES
WHITE	WHITE/BLACK STRIPES

Übergroß mit heruntergesetztem Armloch für eine optimale Gestaltungsfläche | Halsausschnitt und Bündchen im Rippenmuster mit Ziernaht | Nackenband und Seitenschlitze | Gerade Vorderseite, gesenkter Rückensaum | Entfernbares SF (Skinnifit) Label | Verwaschene Optik



**SFM523** | SF523 **Unisex Contrast Sweat**

60% Baumwolle / 40% Polyester

**XXS, XS, S, M, L, XL, XXL**

250 g/m<sup>2</sup>

SF Men

BLACK/WHITE	NAVY/WHITE
-------------	------------

Abreißetikett | Übergroßer Unisex-Sweater mit kontrastfarbenen, gestreiften Ärmeln | Raglan-Ärmel | Gestreiftes Kontrastband aus 100 % Polyester an der Ärmelaußenseite | Polyester-Band ist für Sublimationsdruck geeignet | 1x1 tief gerippter Saum und Ärmelabschluss | Gerippter Ausschnitt | Nackenband und -band aus Single-Jersey



**JH038** | JH038 **Colour Block Sweat**

80% Baumwolle / 20% Polyester (Heather Grey: 75% Baumwolle / 25% Polyester)

**XS, S, M, L, XL, XXL**

280 g/m<sup>2</sup>

Just Hoods

HEATHER GREY/DEEP BLACK	HEATHER GREY/NEW FRENCH NAVY
-------------------------	------------------------------

Ringspun-Baumwolle | Sweater mit Rundhalsausschnitt | Blockfarben-Design | Moderne Kontrast-Einsätze | Eingesetzte Ärmel | Nackenband | Modische Passform | Gebürsteter Innenfleece | Abreißetikett | Zwillingenadelstich-Detail | Gerippter Kragen, Bündchen und Saum | Weiches Baumwollgewebe



**RG527** | TRF527 **Men's Contrast Crew Sweat**

100% Polyester

**XS, S, M, L, XL, XXL, 3XL, 4XL**

180 g/m<sup>2</sup>

Regatta Contrast Collection

BLACK/CLASSIC RED	NAVY/NEW ROYAL
-------------------	----------------

Rückenteil aus aufgerautem Gewebe aus 100 % Polyester | Doppellagiges Gewebe an den Schultern für mehr Komfort und Stabilität | Hals, Bündchen und Saum gerippt



**JH033** | JH033 **Baseball Sweat**

80% Baumwolle / 20% Polyester (Charcoal (Heather): 52% Baumwolle / 48% Polyester), (Heather Grey: 75% Baumwolle / 25% Polyester)

**S, M, L, XL, XXL**

280 g/m<sup>2</sup>

Just Hoods

ARCTIC WHITE/JET BLACK	BURGUNDY/CHARCOAL (HEATHER)
CHARCOAL (HEATHER)/JET BLACK	HEATHER GREY/JET BLACK
JET BLACK/FIRE RED	OXFORD NAVY/HEATHER GREY

Gerippter Rundhalsausschnitt | Stylisher Retro-Schnitt | Kontrastfarbene Raglan-Ärmel | Gebürstetes Innenvlies | Gerippte Ärmelabschlüsse und Saum | Weiches Baumwollgewebe sorgt für eine ideale Druckoberfläche | Leicht heraustrennbares Etikett zum einfachen Umlabeln | Worldwide Responsible Accredited Production (WRAP)-zertifizierte Produktion



**BY076** | BY076 **Raglan Crewneck**

65% Baumwolle / 35% Polyester

**S, M, L, XL, XXL**

250 g/m<sup>2</sup>

Build Your Brand

BLACK/CHARCOAL (HEATHER)	CHARCOAL (HEATHER)/BLACK
HEATHER GREY/BLACK	

Neutrales Größenlabel ohne Branding | Für Nackendruck geeignet | Raglan-Ärmel | Nackenband | Ripp-Bündchen am Halsausschnitt | Ripp-Bündchen an Ärmelöffnung und Saum | Halbmond im Nacken | Normal geschnitten

# SWEAT SHIRTS (FASHION)



**INDEPENDENT**  
SWEATSHIRTS



**NP301** | IND30RC **Men's Lightweight Fitted Raglan Crew**

55% Baumwolle / 45% Polyester

**XS, S, M, L, XL, XXL**

230 g/m<sup>2</sup>

Independent

BLACK	CHARCOAL HEATHER
CHARCOAL HEATHER/BLACK	CLASSIC NAVY HEATHER
GREY HEATHER	GUNMETAL HEATHER
GUNMETAL HEATHER/BLACK	GUNMETAL HEATHER/CHARCOAL HEATH
GUNMETAL HEATHER/CLASSIC NAVY HEATHER	GUNMETAL HEATHER/ROYAL HEATHER

Fleece aus Baumwoll-Polyester-Gemisch | Raglan-Ärmel | Alle Nähte in Spaltstich-Doppelnah-Ausführung | Twill-Nackenband | 1x1 Ripp an Kragen, Ärmelabschlüssen und Bund | Schlanke Passform | Amerikanische Größen, Artikel fällt sehr groß aus



**miners**  
mate



**MY510** | MY510 **my mate - Men's Crew Neck Sweat**

80% Baumwolle / 20% Polyester (Heather Farben:

60% Baumwolle / 40% Polyester), (Heather Grey:

85% Baumwolle / 15% Viskose)

**S, M, L, XL, XXL, 3XL**

300 g/m<sup>2</sup>

Miners mate

BLACK/HEATHER BLACK	BURGUNDY/HEATHER BURGUNDY
GREY SOLID/HEATHER GREY	HEATHER GREY/GREY SOLID
NAVY/HEATHER NAVY	OLIVE/HEATHER OLIVE

Ringgesponnene Baumwolle | Modern Fit | Rundhalsausschnitt | Halsausschnitt, Ärmelabschlüsse und Bund aus 2x1 Ripp-Strick | Nackenband | Raglan-Ärmel | Seitennähte | Neutrales Größenetikett im Kragen, seitlich versetzt | Entfernbare miners mate-Etikett | Einlaufvorbehandelt | Enzym- und silikongewaschen



**miners**  
mate



**MY520** | MY520 **my mate - Ladies' Crew Neck Sweat**

80% Baumwolle / 20% Polyester (Heather Farben:

60% Baumwolle / 40% Polyester), (Heather Grey:

85% Baumwolle / 15% Viskose)

**XS, S, M, L, XL, XXL**

300 g/m<sup>2</sup>

Miners mate

BLACK/HEATHER BLACK	BURGUNDY/HEATHER BURGUNDY
GREY SOLID/HEATHER GREY	HEATHER GREY/GREY SOLID
NAVY/HEATHER NAVY	OLIVE/HEATHER OLIVE

Ringgesponnene Baumwolle | Modern Fit | Rundhalsausschnitt | Halsausschnitt, Ärmelabschlüsse und Bund aus 2x1 Ripp-Strick | Nackenband | Raglan-Ärmel | Seitennähte | Neutrales Größenetikett im Kragen, seitlich versetzt | Entfernbare miners mate-Etikett | Einlaufvorbehandelt | Enzym- und silikongewaschen



**SFM520** | SF520 **Unisex Washed Tour Sweat**

100% Baumwolle

**XXS, XS, S, M, L, XL, XXL**

250 g/m<sup>2</sup>

SF Men

WASHED BLACK

French Terry | Abreißetikett | Unisex-Pullover in Übergröße mit Rundhalsausschnitt, angesetzten Ärmeln und nach vorne gerichteter Schulternaht im Washed-Look | Gerippter Ausschnitt, Bund und Saum mit Stretch | Doppelnähte an Arm-ausschnitt | Absteppnähte an Bund und Saum | Durch die verwaschene Optik ist jedes Kleidungsstück ein Unikat | Optik kann sich nach Waschung weiter ändern und den Stil so zusätzlich prägen



**BY110** | BY110 **Camo Crewneck**

60% Baumwolle / 40% Polyester

**S, M, L, XL, XXL, 3XL, 4XL, 5XL**

250 g/m<sup>2</sup>

Build Your Brand

OLIVE CAMO

Hochwertige, gekämmte Baumwolle | Lang geschnitten | Modische Overlocknähte | Crewnecktypischer Kreuzstick am Halsausschnitt | Breite Ripp-Bündchen am Saum und den Ärmelabschlüssen



**SOL'S**  
the fair spirit



**L466** | 11313 **Men's Rugbyshirt Pack**

100% Baumwolle

**S, M, L, XL, XXL**

280 g/m<sup>2</sup>

SOL'S

BLACK/WHITE | NAVY/WHITE

ROYAL BLUE/WHITE | SKY BLUE/WHITE

WHITE/WHITE

Halbgekämmte Ringspun-Baumwolle | Kragen und Knopfleiste aus weißen Baumwoll-Twill | Verstärkendes Nackenband | Weiße Gummiknöpfe | Elasthan-Ripp-Bündchen



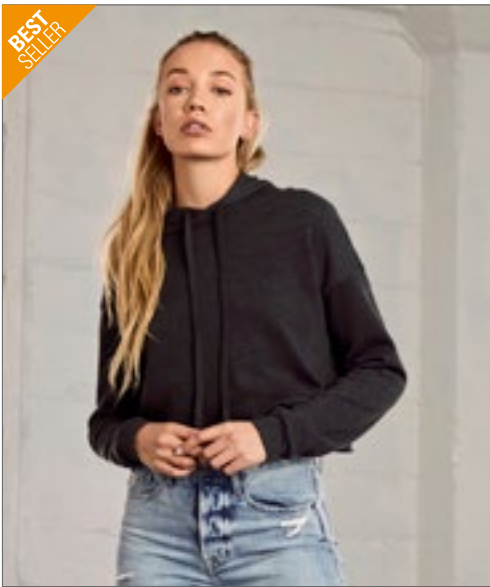

BEST SELLER

BELLA+CANVAS

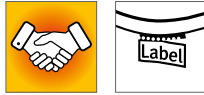

**BL7502** | 7502 **Women's Cropped Fleece Hoodie**  
 52% Baumwolle / 48% Polyester  
**S, M, L, XL**  
 220 g/m<sup>2</sup> Bella

BLACK	DARK GREY HEATHER	HEATHER DUST	MILITARY GREEN
PEACH	STORM		

52% gekämmte und ringgesponnene Airlume-Baumwolle / 48% Polyester-Fleece | Mit Seitennaht | Farblich abgestimmter Kordelzug | Ungesäumt | Abfallende Schulterpartie | Kurz geschnitten | Gerippte Ärmelabschlüsse | Abreißetikett | Einlaufvorbehandelt



BELLA+CANVAS



**BL7503** | 7503 **Women's Cropped Crew Fleece**  
 52% Baumwolle / 48% Polyester  
**S, M, L, XL**  
 220 g/m<sup>2</sup> Bella

BLACK	BRICK	DEEP HEATHER	DUSTY BLUE
MAUVE	NAVY		

52% gekämmte und ringgesponnene Airlume-Baumwolle / 48% Polyester-Fleece | Mit Seitennaht | Ungesäumt | Abfallende Schulterpartie | Kurz geschnitten | Gerippte Ärmelabschlüsse | Abreißetikett | Einlaufvorbehandelt



**BY131** | BY131 **Ladies' Terry Cropped Crew**  
 100% Baumwolle  
**XS, S, M, L, XL, XXL, 3XL, 4XL, 5XL**  
 240 g/m<sup>2</sup> Build Your Brand

BLACK	WHITE
-------	-------

Loose Terry | Lässiges bauchfreies Shirt | Breite Ärmelbündchen



**JH035** | JH035 **Women's Cropped Sweat**  
 80% Baumwolle / 20% Polyester (Heather Grey: 75% Baumwolle / 25% Polyester)  
**XXS, XS, S, M, L, XL**  
 280 g/m<sup>2</sup> Just Hoods

ARCTIC WHITE	DEEP BLACK	DUSTY PINK
HEATHER GREY		

Ringspun-Baumwolle | Lockerer Damenschnitt | Rundhalsausschnitt | Kurzer Schnitt mit verlängertem Schulterärmel | Doppelnähte | Ungesäumt mit Deckstich | Gebürsteter Innenfleece | Gerippter Kragen und Saum | Weiches Baumwollgewebe | Abreißetikett

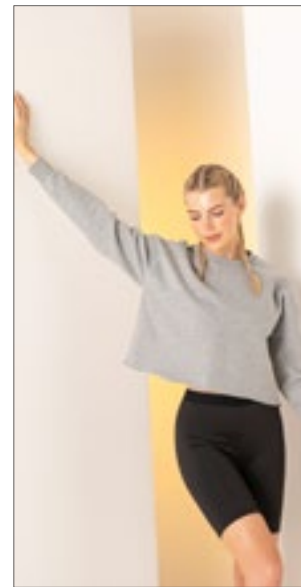

**SF515** | SK515 **Women's Cropped Slounge Sweat**  
 80% Baumwolle / 20% Polyester (Heather Grey: 70% Baumwolle / 30% Polyester)  
**XS, S, M, L, XL**  
 280 g/m<sup>2</sup> SF Women

BLACK	HEATHER GREY
-------	--------------

Übergroßer, kurz geschnittener Sweater mit unver säubertem Saum | Eingesetzte Ärmel mit überschnittenen Schultern | Halsausschnitt und Bündchen doppelt gerippt | Single-Jersey Nackenband | Gebürstete Rückseite | Abreißetikett

# SWEAT SHIRTS (CROPPED)



**JH037** | JH037 **Women's Cropped 1/4 Zip Sweat**

80% Baumwolle / 20% Polyester  
XXS, XS, S, M, L, XL  
280 g/m<sup>2</sup>

Just Hoods



Ringspun-Baumwolle | Normale Passform | Trichterkragen | 1/4-Reißverschluss | Kurzer Schnitt | Elastischer Saum | Gebürstetes Innenvlies | Gerippte Ärmelabschlüsse | Weiches Baumwollgewebe | Abreißetikett

**JustHoods**  
RWDs



**JH016** | JH016 **Women's Cropped Hoodie**

80% Baumwolle / 20% Polyester (Heather Grey: 75% Baumwolle / 25% Polyester)  
XXS, XS, S, M, L, XL  
280 g/m<sup>2</sup>

Just Hoods



Lockerer Damenschchnitt | Kurzer Schnitt mit verlängertem Schulterärmel | Kängurutasche | Zwillingenadelstich-Detail | Ungesäumt mit Deckstich | Gebürstetes Innenvlies | Doppellagige Kapuze | Flache Zugkordeln | Weiches Baumwollgewebe sorgt für eine ideale Druckoberfläche | Abreißetikett | WRAP-Zertifizierung

**JustHoods**  
RWDs

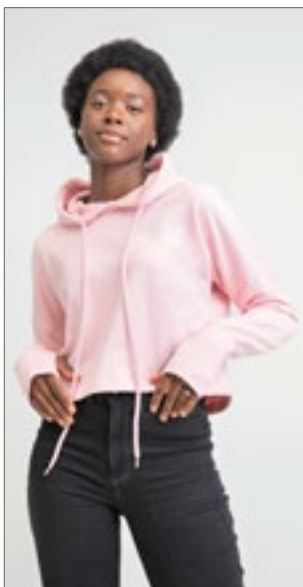

**mantis**



**P140** | M140 **Cropped Hoodie**

80% Baumwolle / 20% Polyester (Heather Grey Melange: 71% Baumwolle / 21% Polyester / 8% Viskose)  
XS, S, M, L, XL  
280 g/m<sup>2</sup>

Mantis



Zertifizierung als Bio-Baumwolle in Arbeit/ Recyceltes Polyester (rPET) | French Terry | Lockere Passform | Kurz geschnitten | Tief angesetzte Ärmel | Extralange Bündchen mit Daumenloch | Extralange Kordeln | 3-teilige, ungefüllte Kapuze | Abreißetikett



**SF516** | SK516 **Women's Cropped Slounge Hoodie**

80% Baumwolle / 20% Polyester (Heather Grey: 70% Baumwolle / 30% Polyester)  
XS, S, M, L, XL  
280 g/m<sup>2</sup>

SF Women



Gebürstete Rückseite | Abreißetikett | Hoodie mit verkürztem, unversäubertem Saum | Eingesetzte Ärmel mit überschrittenen Schultern | 2 x 2 gerippte Ärmelabschlüsse | Nackenband in Single-Jersey-Qualität



**JustHoods**  
RWDs



**JH065** | JH065 **Women's Fashion Cropped Zoodie**

80% Baumwolle / 20% Polyester (Heather Grey: 75% Baumwolle / 25% Polyester)  
XXS, XS, S, M, L, XL  
280 g/m<sup>2</sup>

Just Hoods



Ringspun-Baumwolle | Lockerer Damenschchnitt | Kurzer Schnitt mit verlängertem Schulterärmel | Durchgehender YKK-Reißverschluss aus Metall | Zwillingenadelstich-Detail | Gerippter Saum und Ärmelbündchen | Gebürstetes Innenvlies | Doppellagige Kapuze | Flache Zugkordeln | Weiches Baumwollgewebe | Einfaches Abreißetikett



**BEST SELLER**



**F382** | 62-032-0 **Premium Zip Neck Raglan Sweat**

70% Baumwolle / 30% Polyester (Dark Heather Grey: 55% Baumwolle / 45% Polyester)  
**S, M, L, XL, XXL**  
 280 g/m<sup>2</sup> (White, Heather Grey: 260 g/m<sup>2</sup>) Fruit of the Loom

BLACK	BOTTLE GREEN	BURGUNDY
DARK HEATHER GREY	DEEP NAVY	HEATHER GREY
RED	ROYAL BLUE	WHITE

Verdeckter Reißverschluss für bessere Bedruckbarkeit | Kragen mit Single-Jersey Nackenband | Tailleen- und Armbund aus Baumwolle/Elasthan Ripp



**F382N** | 62-114-0 **Classic Zip Neck Sweat**

80% Baumwolle / 20% Polyester  
**S, M, L, XL, XXL, 3XL**  
 280 g/m<sup>2</sup> (White, Heather Grey: 260 g/m<sup>2</sup>) Fruit of the Loom

BLACK	DEEP NAVY	
BOTTLE GREEN	BURGUNDY	HEATHER GREY
RED	ROYAL BLUE	WHITE

Verdeckter Reißverschluss für bessere Bedruckbarkeit | Kragen mit Single-Jersey Nackenband | Bündchen aus Baumwolle/Lycra® Ripp



**BCWUI22** | WUI22 **Sweat ID.004**

80% Baumwolle / 20% Polyester  
**S, M, L, XL, XXL, 3XL**  
 280 g/m<sup>2</sup> B&C

BLACK	HEATHER GREY	NAVY
RED	WHITE	

Moderner Schnitt | Hoher Kragen in 1x1 Ripp-Strick mit Elasthan | Verdeckte Verschlussleiste mit farblich abgestimmtem Reißverschluss (kein Hautkontakt mit Reißverschluss) | Ärmelabschlüsse und unterer Saum in 1x1 Ripp mit Elasthan | Eingesetzte Ärmel | Röhrenförmige Konstruktion | Angeraute Fleece-Innenseite | B&C Collection ist Mitglied der Fair Wear Foundation



**L02088** | 02088 **Men's Zip High Collar Sweatshirt Stan**

50% Baumwolle / 50% Polyester  
**S, M, L, XL, XXL, 3XL**  
 260 g/m<sup>2</sup> SOL'S

BLACK	BOTTLE GREEN	FRENCH NAVY
GOLD	GREY MELANGE	ORANGE
RED	ROYAL BLUE	WHITE

Ringgesponnene Baumwolle | Reißverschlusskragen | Kontrastierende Blende | Eingesetzte Ärmel | Ripp an Bündchen und Saum | Röhrenförmig

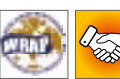

**JH046** | JH046 **Sophomore 1/4 Zip Sweat**

80% Baumwolle / 20% Polyester (Charcoal (Heather): 52% Baumwolle / 48% Polyester), (Heather Grey: 75% Baumwolle / 25% Polyester)  
**S, M, L, XL, XXL**  
 280 g/m<sup>2</sup> Just Hoods

BURGUNDY	CHARCOAL (HEATHER)	FIRE RED
HEATHER GREY	JET BLACK	NEW FRENCH NAVY
SAPPHIRE BLUE		

¼-Reißverschluss | Metall-YKK-Reißverschluss und -Puller | Gerippte Ärmelabschlüsse und Saum | Gebürstetes Innenvlies | Einfaches Abreißetikett | Weiches Baumwollgewebe sorgt für eine ideale Druckoberfläche



**Z270M** | R-270M-0 **Authentic 1/4 Zip Sweat**

Außen: 100% Baumwolle, Innen: 80% Baumwolle / 20% Polyester  
**XS, S, M, L, XL, XXL, 3XL, 4XL**  
 280 g/m<sup>2</sup> Russell

BLACK	BURGUNDY	CONVOY GREY (SOLID)
FRENCH NAVY	WHITE	

Zeitgemäßer Schnitt und modernes Design | Feine 100%ige Baumwolloberfläche | Nackenband in Fischgrät-Optik | Schlanke Schulterpartie und Ärmel | Saum und Bündchen weiter geschnitten und mit Elasthan | Decknähte an Armausschnitten, Bündchen und Saum | Seitennähte für optimale Passform | Angerauter Fleece-Stoff | Verdeckter Reißverschluss für vollflächige Veredelung | Abgesetzter Kadettkragen | YKK 1/4-Reißverschluss

# SWEAT SHIRTS (HALF-ZIP)



**E5052** | 5052 **Unisex Troyer Side Pocket**

68% Baumwolle / 32% Polyester  
XS, S, M, L, XL, XXL, 3XL, 4XL, 5XL  
325 g/m<sup>2</sup>

Promodoro

BLACK	CHARCOAL (SOLID)	KHAKI	NAVY
NEW LIGHT GREY (SOLID)	STEEL GRAY		

Sweatshirt, Molton brushed | Halbmond im Nacken | Ton-in-Ton Reißverschluss am Kragen | Versetzte Seitennaht | Seitentaschen | Elasthanbündchen an Ärmeln und Saum



**K335** | KK335 **Regular Fit 1/4 Zip Sweatshirt**

80% Baumwolle / 20% Polyester  
XS, S, M, L, XL, XXL  
280 g/m<sup>2</sup>

Kustom Kit

BLACK	DARK GREY	NAVY
-------	-----------	------

Herren-Sweatshirt mit 1/4-Reißverschluss vorne und Kadettenkragen | Normale Passform | Gewebtes Klebeband in Eigenfarbe am Nacken innen und an der Rückseite des Reißverschlusses | Versiegelte Schulternähte | Doppelschichtige, gerippte Stulpe mit durchgestepter Nadel und Schweißnaht mit Doppelnähten | Doppellagiger Kragen | Doppelt genähte Schultern und Ärmelöcher | Zirkoniumfarbiger Metallreißverschluss und Schieber | Abreißetikett | Verdeckter Reißverschluss für bessere Bedruckbarkeit | Schweißnaht mit Ripp-Einfassung für am Ärmelabschluss für Formwiederherstellung



**TEE JAYS**



**TJ5438** | 5438 **Half Zip Sweatshirt**

70% Baumwolle / 30% Polyester  
S, M, L, XL, XXL, 3XL  
310 g/m<sup>2</sup>

Tee Jays

BLACK	DARK GREY (SOLID)	NAVY
-------	-------------------	------

Ringgesponnene Baumwolle | Doppelt gefärbt | Elasthan in allen Rippen für bessere Stabilität | 3-fädiger Stoff für glatte Oberfläche | Gebürstete Rückseite | Waschbar bei 40 Grad



**PROMODORO**



**E5050N** | 5050 **Men's New Troyer Sweater**

100% Baumwolle  
S, M, L, XL, XXL, 3XL  
320 g/m<sup>2</sup>

Promodoro

ASH (HEATHER)	BLACK	FOREST
GRAPHITE (SOLID)	NAVY	WHITE

Gekämmte Baumwolle | Molton-Velour | Reißverschluss am Kragen | Elasthan-Bündchen an Arm und Saum | Der Schnitt von Schulterpartie und Arm weicht erheblich von der Schnittführung des Vorgängermodells E5050 ab



**SOL'S**  
the fair spirit



**L312** | 47300 **Men's Sweat Shirt Scott 1/4 Zip**

50% Baumwolle / 50% Polyester  
S, M, L, XL, XXL, 3XL  
280 g/m<sup>2</sup>

SOL'S

BLACK/GREY MELANGE	CHOCOLATE/ROPE
FRENCH NAVY/GREY MELANGE	ROYAL BLUE/GREY MELANGE

Ringspun-Baumwolle | Trucker-Kragen | Gefütterter, kontrastfarbiger Kragen | Elasthan Ripp-Strick an Ärmeln und Bund | Innen angeraut



BY084 | BY084

**Merch Hoody**

65% Baumwolle / 35% Polyester  
XS, S, M, L, XL, XXL, 3XL, 4XL, 5XL  
250 g/m<sup>2</sup>

Build Your Brand

BLACK WHITE

Entspannter Schnitt | Kängurutasche | Kapuze mit tonalen Strings | Weicher Baumwoll-Mix



BY087 | BY087

**Ladies' Merch Hoody**

65% Baumwolle / 35% Polyester  
XS, S, M, L, XL, XXL, 3XL, 4XL, 5XL  
250 g/m<sup>2</sup>

Build Your Brand

BLACK

Kängurutasche | Breite Ripp-Bündchen | Kapuze mit tonalen Strings | Schlichtes Design | Weicher Baumwoll-Mix



BY118 | BY118

**Premium Hoody**

80% Baumwolle / 20% Polyester  
S, M, L, XL, XXL  
280 g/m<sup>2</sup>

Build Your Brand

BLACK HEATHER GREY

Hoher Baumwollanteil | Hochwertige Metall Details | Klassischer Schnitt | Kängurutasche



**Neutral.**  
Certified Responsibility™



NE62101 | O62101

**Unisex Jersey Hoodie**

100% Baumwolle  
XS, S, M, L, XL, XXL, 3XL  
155 g/m<sup>2</sup>

Neutral

BLACK BORDEAUX MILITARY  
NAVY SPORT GREY WHITE

Fairtrade-zertifizierte Baumwolle | Zertifizierte, gekämmte Bio-Baumwolle | Single-Jersey Strick | Nackenband innen | Doppelt gefütterte Kapuze



**JustHoods**  
ALWAYS



JH008 | JH008

**Heather Hoodie**

52% Baumwolle / 48% Polyester  
S, M, L, XL, XXL  
225 g/m<sup>2</sup>

Just Hoods

BLACK HEATHER NAVY HEATHER

Leichtes Kapuzen-Sweatshirt | Schlanke Passform | Leichtes Material für weichen Griff | Doppelnähte | Kängurutasche | Doppellagige Kapuze | Weiße Zugbänder | Gebürstetes Innenvlies | Gerippte Bündchen und Saum | Worldwide Responsible Accredited Production (WRAP)-zertifizierte Produktion | Leicht herausrennbares Etikett zum einfachen Umlabeln

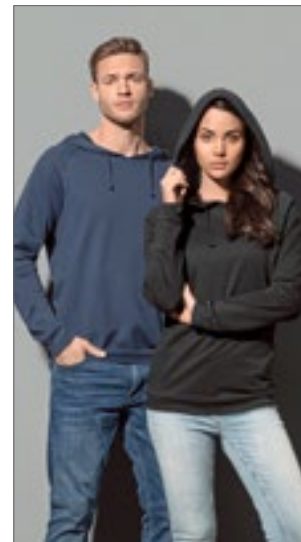

**Stedman**  
collection



S4200 | ST4200

**Unisex Sweat Hoodie Light**

100% Baumwolle  
XS, S, M, L, XL, XXL, 3XL, 4XL  
190 g/m<sup>2</sup>

Stedman®

BLACK OPAL NAVY BLUE REAL GREY

BRIGHT ROYAL DEEP BERRY KIWI GREEN  
OCEAN BLUE ORANGE SCARLET RED  
SWEET PINK

Leichtgewicht mit Komfort - für jede Saison! | 100% Ringspinn-Baumwolle | Raglan-Ärmel | Gebürstete Innenseite | Ärmelbündchen und Saum aus Jacken-Stoff | Ton-in-Ton-Kordel | Seitennähte | Normal Fit | Pflegeetikett in der Seitennaht | Kleines Größenetikett im Nacken

# SWEAT SHIRTS (HOODED)



**S420** | ST4100 **Sweat Hoodie Classic**

80% Baumwolle / 20% Polyester (Grey Heather):  
70% Baumwolle / 20% Polyester / 10% Viskose)  
**S, M, L, XL, XXL, 3XL**

280 g/m<sup>2</sup> Stedman®

BLACK OPAL	BRIGHT ROYAL	GREY HEATHER
NAVY BLUE	SCARLET RED	WHITE

80% Ringspinn-Baumwolle / 20% Polyester | Gebürstete Innenseite | Fischgrät-Nackenband | Kängurutasche | Ton-in-Ton-Kordel | Elastische Bündchen an den Ärmeln und am Saum | Seitennähte | Waschbar bis 40 °C



**S421** | ST4110 **Sweat Hoodie Classic Women**

80% Baumwolle / 20% Polyester (Grey Heather):  
70% Baumwolle / 20% Polyester / 10% Viskose)

**S, M, L, XL** Stedman®

BLACK OPAL	BRIGHT ROYAL	GREY HEATHER
NAVY BLUE	SCARLET RED	WHITE

80% Ringspinn-Baumwolle / 20% Polyester | Gebürstete Innenseite | Fischgrät-Nackenband | Kängurutasche | Ton-in-Ton-Kordel | Elastische Bündchen an den Ärmeln und am Saum | Seitennähte | Waschbar bis 40 °C



**NX9302** | 9302 **Unisex PCH Fleece Pullover Hoody**

60% Baumwolle / 40% Polyester  
**XS, S, M, L, XL, XXL, 3XL**

250 g/m<sup>2</sup> Next Level Apparel

HEATHER BLACK (CVC)	HEATHER CARDINAL (CVC)	HEATHER GREY
HEATHER MIDNIGHT NAVY (CVC)	HEATHER MILITARY GREEN (CVC)	HEATHER SLATE BLUE
OATMEAL		

1x1 Ripp an Kragen, Saum und Ärmelabschlüssen | Abreißetikett | Leicht | Fronttasche | Passender Kordelzug



**F430** | 62-140-0 **Lightweight Hooded Sweat**

80% Baumwolle / 20% Polyester  
**S, M, L, XL, XXL**

240 g/m<sup>2</sup> Fruit of the Loom

AZURE BLUE	BLACK	BOTTLE GREEN
BURGUNDY	DEEP NAVY	HEATHER GREY
KELLY GREEN	LIGHT GRAPHITE (SOLID)	ORANGE
RED	ROYAL BLUE	WHITE

Lightweight Sweat-Material, unbrushed | Raglan-Ärmel | Kapuze mit gleichfarbiger, flacher Kordel | Kängurutasche vorne | Bündchen aus Baumwolle/Lycra® Ripp



**F435** | 62-148-0 **Ladies' Lightweight Hooded Sweat**

80% Baumwolle / 20% Polyester  
**XS, S, M, L, XL, XXL**

240 g/m<sup>2</sup> Fruit of the Loom

AZURE BLUE	BLACK	BOTTLE GREEN
BURGUNDY	DEEP NAVY	FUCHSIA
HEATHER GREY	KELLY GREEN	LIGHT GRAPHITE (SOLID)
ORANGE	RED	ROYAL BLUE
WHITE		

Lightweight Sweat-Material, unbrushed | Raglan-Ärmel | Kapuze mit gleichfarbiger, flacher Kordel | Femininer Schnitt durch taillierte Seitennähte | Kängurutasche vorne | Bündchen aus Baumwolle/Lycra® Ripp



**NX9303** | 9303 **Unisex Fleece Pullover Hoody**

80% Baumwolle / 20% Polyester  
**XS, S, M, L, XL, XXL, 3XL**

250 g/m<sup>2</sup> Next Level Apparel

BLACK	DESERT PINK	FOREST GREEN
HEAVY METAL	MAROON	MIDNIGHT NAVY
MILITARY GREEN	NATURAL	RED
ROYAL	WHITE	

1x1 Ripp an Bund und Bündchen | Kapuze mit Jersey-Futter | Flacher Kordelzug in Naturton | Kängurutasche an der Vorderseite | TearAway-Label



écologie.  
by AWDiS



EA040 | EA040

## Lusaka Sustainable Hoody

70% Baumwolle / 30% Polyester

XS, S, M, L, XL, XXL

260 g/m<sup>2</sup>

Ecologie

BLACK	CHARCOAL	HEATHER GREY
INK BLUE	NAVY	SAND DUNE
SOFT PEACH		

70% regenerierte Baumwolle / 30% Polyester | French Terry | Eingesetzte Ärmel | Abgeschrägte Ärmelbündchen | Kängurutasche an der Vorderseite | Kapuze ohne Kordelzug | Modische Passform | Kragen, Ärmelbündchen und Saum gerippt | Größenetikett nur für einfaches Rebranding



écologie.  
by AWDiS



EA041 | EA041

## Corcovado Organic Hoody

100% Baumwolle (Heather Grey: 90% Baumwolle / 10% Viskose)

XS, S, M, L, XL, XXL

270 g/m<sup>2</sup>

Ecologie

HEATHER GREY	JET BLACK	NAVY
--------------	-----------	------

100% Bio-Baumwolle | Fleece-Innenseite | Ange-raute Oberfläche | Eingesetzte Ärmel | Abgeschrägte Ärmelbündchen | Gerippter Kragen, Bündchen und Saum | Nackenband | Kängurutasche an der Vorder-seite | Kapuze ohne Kordelzug | Modische Passform | Größenetikett nur für einfaches Rebranding



FRUIT OF THE LOOM



F421N | 62-152-0

## Premium Hooded Sweat

70% Baumwolle / 30% Polyester

S, M, L, XL, XXL

280 g/m<sup>2</sup> (Heather Grey: 260 g/m<sup>2</sup>)

Fruit of the Loom

BLACK	BURGUNDY	CHARCOAL (SOLID)
CLASSIC OLIVE	DEEP NAVY	HEATHER GREEN
HEATHER GREY	HEATHER NAVY	HEATHER RED
HEATHER ROYAL	RED	ROYAL BLUE

Doppelte Kapuze | Gleichfarbige, flache Kordel | Single-Jersey Nackenband | Kängurutasche vorne | Bündchen aus Baumwolle/Elasthan Ripp



BEST  
SELLER



FRUIT OF THE LOOM



NEW  
COLOUR

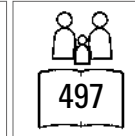

F421 | 62-208-0

## Classic Hooded Sweat

80% Baumwolle / 20% Polyester (Dark Heather Grey, Heather Green, Heather Navy, Heather Red, Heather Royal: 60% Baumwolle / 40% Polyester)

S, M, L, XL, XXL, 3XL, 4XL, 5XL

280 g/m<sup>2</sup> (White: 260 g/m<sup>2</sup>)

Fruit of the Loom

S, M, L, XL, XXL, 3XL, 4XL, 5XL

BLACK	DEEP NAVY	HEATHER GREY
-------	-----------	--------------

S, M, L, XL, XXL, 3XL

BOTTLE GREEN	BURGUNDY	CLASSIC OLIVE
LIGHT GRAPHITE (SOLID)	RED	ROYAL BLUE

S, M, L, XL, XXL

AZURE BLUE	CHOCOLATE	DARK HEATHER GREY
FUCHSIA	HEATHER GREEN	HEATHER NAVY
HEATHER RED	HEATHER ROYAL	KELLY GREEN
LIGHT PINK	ORANGE	PURPLE
SKY BLUE	SUNFLOWER	

S, M, L, XL, XXL, 3XL, 4XL

NAVY	WHITE
------	-------

Doppellagige Kapuze mit gleichfarbiger Kordel | Kängurutasche vorne | Bündchen aus Baumwolle/Lycra® Ripp

# ■ SWEAT SHIRTS (HOODED)



## BCWU02K | WU02K **KING Hooded Sweat**

80% Baumwolle / 20% Polyester (Heather Grey: 75% Baumwolle / 21% Polyester / 4% Viskose), (Heather Mid Grey: 60% Baumwolle / 40% Polyester)

**XS, S, M, L, XL, XXL, 3XL, 4XL**

280 g/m<sup>2</sup>

B&C

**XS, S, M, L, XL, XXL, 3XL, 4XL**

ASPHALT	BLACK PURE	HEATHER GREY
NAVY BLUE	RED	ROYAL
WHITE		

**XS, S, M, L, XL, XXL, 3XL**

AQUA GREEN	BOTTLE GREEN	DARK CHERRY
GREY FOG	HEATHER MID GREY	KHAKI
MAGENTA PINK	NORDIC BLUE	PURE ORANGE
PURE SKY	RADIANT PURPLE	SOFT ROSE
YELLOW FIZZ		

Unisex | Innen gebürstetes Fleece | Lange Ärmel | Mit Kapuze | Normale Passform | Einlaufvorbehandelte, ringgesponnene gekämmte Baumwolle | Seitennähte | Kapuze mit Single-Jersey-Futter | Flache Zugschnur mit luxuriösen Metallspitzen | Qualitativ hochwertiges, langlebiges Nackenband | Single-Jersey-Halbmond im Rücken | Sehr weiches Gewebe mit Pfirsichhauteffekt aus 100 % Baumwolle (B&C PST-Technologie) | Glatte, weiche und ebene Oberfläche | Weiches Doppel-Satin-Etikett



## BCWW02Q | WW02Q **QUEEN Hooded Sweat**

80% Baumwolle / 20% Polyester (Heather Grey: 75% Baumwolle / 21% Polyester / 4% Viskose), (Heather Mid Grey: 60% Baumwolle / 40% Polyester)

**XS, S, M, L, XL, XXL, 3XL**

280 g/m<sup>2</sup>

B&C

**XS, S, M, L, XL, XXL, 3XL**

ASPHALT	BLACK PURE	HEATHER GREY
NAVY BLUE	RED	ROYAL
WHITE		

**XS, S, M, L, XL, XXL**

AQUA GREEN	BOTTLE GREEN	DARK CHERRY
GREY FOG	HEATHER MID GREY	KHAKI
MAGENTA PINK	NORDIC BLUE	PURE ORANGE
PURE SKY	RADIANT PURPLE	SOFT ROSE
YELLOW FIZZ		

Innen gebürstetes Fleece | Lange Ärmel | Mit Kapuze | Normale Passform | Einlaufvorbehandelte, ringgesponnene gekämmte Baumwolle | Seitennähte | Kapuze mit Single-Jersey-Futter | Flache Zugschnur mit luxuriösen Metallspitzen | Qualitativ hochwertiges, langlebiges Nackenband | Single-Jersey-Halbmond im Rücken | Sehr weiches Gewebe mit Pfirsichhauteffekt aus 100 % Baumwolle (B&C PST-Technologie) | Glatte, weiche und ebene Oberfläche | Weiches Doppel-Satin-Etikett







**E2181** | 2181 **Women's Hoody 80/20**  
 80% Baumwolle / 20% Polyester  
**XS, S, M, L, XL, XXL, 3XL**  
 280 g/m<sup>2</sup> Promodoro

**BLACK** **LIGHT GREY (SOLID)** **TURQUOISE**

Kängurutasche | Doppelkapuze mit Kordel | Elasthan-Bündchen an Ärmeln und Saum | Figurbetont | Molton brushed | 80% gekämmte Baumwolle / 20% Polyester



**E2180** | 2180 **Men's Hoody 80/20**  
 80% Baumwolle / 20% Polyester (Sports Grey: 75% Baumwolle / 17% Polyester / 8% Viskose)  
**S, M, L, XL, XXL, 3XL, 4XL, 5XL, 6XL, 7XL, 8XL**  
 280 g/m<sup>2</sup> Promodoro

**BLACK**  
**S, M, L, XL, XXL, 3XL, 4XL, 5XL, 6XL, 7XL, 8XL**  
**NAVY** **NEW LIGHT GREY (SOLID)** **SPORTS GREY (HEATHER)** **WHITE**

Kängurutasche | Doppellagige Kapuze mit Kordel | Elasthan-Bündchen an Ärmeln und Saum | Molton brushed | 80% gekämmte Baumwolle / 20% Polyester (Sports Grey: 85% gekämmte Baumwolle / 15% Viskose)



**SOL'S**  
 the fair spirit

**L02991** | 02991 **Men's Spencer Sweat**

Außen: 100% Baumwolle, Innen: 80% Baumwolle / 20% Polyester (Heather Oxblood, Heather Denim, Charcoal Melange: 60% Baumwolle / 40% Polyester), (Grey Melange: 75% Baumwolle / 20% Polyester / 5% Viskose), (Ash: 79% Baumwolle / 20% Polyester / 1% Viskose)  
**XS, S, M, L, XL, XXL, 3XL**  
 280 g/m<sup>2</sup> SOL'S

ASH (HEATHER)	BLACK	CHARCOAL MELANGE
CREAMY BLUE	CREAMY PINK	FRENCH NAVY
GREY MELANGE	HEATHER DENIM	HEATHER OXBLOOD
RED	ROYAL BLUE	WHITE

Fleece-Material mit geringer Schrumpfung (280); 80% Ring-spun-Baumwolle / 20% Polyester; angerautes Futter; Außen: 100% Baumwolle | Kängurutasche an der Vorderseite | Geschnitten und genäht | Gefütterte Kapuze mit Kordelzug | 2 x 2 gerippte Ärmelabschlüsse und Saum | Halbmondpasse auf der Krageninnenseite | Nackenband | Kein Label

**L03103** | 03103 **Women's Hooded Sweatshirt Spencer**

80% Baumwolle / 20% Polyester, Außen: 100% Baumwolle (Charcoal Melange, Heather Oxblood, Heather Denim: 60% Baumwolle / 40% Polyester), (Grey Melange: 75% Baumwolle / 20% Polyester / 5% Viskose), (Ash: 79% Baumwolle / 20% Polyester / 1% Viskose)  
**XS, S, M, L, XL, XXL**  
 280 g/m<sup>2</sup> SOL'S

BLACK	CREAMY BLUE	CREAMY PINK
FRENCH NAVY	HEATHER ASH	HEATHER CHARCOAL MELANGE
HEATHER DENIM	HEATHER GREY MELANGE	HEATHER OXBLOOD
RED	ROYAL BLUE	WHITE

Fleece-Material mit geringer Schrumpfung (280) | 80% ring-spinnene Baumwolle / 20% Polyester, angeraute Innen-seite; Außenmaterial: 100% Baumwolle | Kängurutasche an der Vorderseite | Geschnitten und genäht | Gefütterte Kapuze mit Kordelzug | 2 x 2 gerippte Ärmelabschlüsse und Saum | Halb-mondförmiger Innenkragen | Nackenband



# SWEAT SHIRTS (HOODED)



## BCWU03W | WU03W #Hoodie

80% Baumwolle / 20% Polyester (Heather Mid Grey, Heather Navy, Heather Asphalt, Heather Red, Heather Dark Green, Heather Royal Blue, Heather Purple: 60% Baumwolle / 40% Polyester), (Heather Grey: 92% Baumwolle / 8% Viskose)

XS, S, M, L, XL, XXL, 3XL, 4XL, 5XL

280 g/m<sup>2</sup>

B&C

XS, S, M, L, XL, XXL, 3XL, 4XL, 5XL

ASPHALT	BLACK PURE	HEATHER GREY
NAVY BLUE	RED	ROYAL
WHITE		

XS, S, M, L, XL, XXL, 3XL

CANDY PINK	DESERT	ELEPHANT GREY
FOREST GREEN	GREY FOG	HAWAIIAN BLUE
HEATHER ASPHALT	HEATHER DARK GREEN	HEATHER MID GREY
HEATHER NAVY	HEATHER PURPLE	HEATHER RED
HEATHER ROYAL BLUE	KELLY GREEN	LAVENDER
LIGHT JADE	MELON ORANGE	MILLENNIAL KHAKI
NUDE	PALE PINK	PALE YELLOW
PINK FIZZ	PURE ORANGE	PURE SKY
RADIANT PURPLE	SAGE	SOLAR YELLOW
WINE		

Unisex | French Terry | Lange Ärmel | Mit Kapuze | Normale Passform | Einlaufvorbehandelte, ringgesponnene Baumwolle | Seitennähte | Einfaches Branding: Kein B&C-Etikett | Innen Halbmond aus Single-Jersey auf Rückseite | Ungebürstete Qualität | Widerstandsfähige Qualität | Weiches Handgefühl | Glatte und ebene Oberfläche | In Seitennaht: Weiches Satin-Etikett

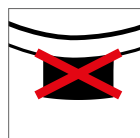

## BCWW04W | WW04W Women's #Hoodie Sweat

80% Baumwolle / 20% Polyester (Heather Mid Grey, Heather Navy, Heather Asphalt, Heather Red, Heather Dark Green, Heather Royal Blue, Heather Purple: 60% Baumwolle / 40% Polyester), (Heather Grey: 92% Baumwolle / 8% Viskose)

XS, S, M, L, XL, XXL, 3XL

280 g/m<sup>2</sup>

B&C

XS, S, M, L, XL, XXL, 3XL

ASPHALT	BLACK PURE	HEATHER GREY
NAVY BLUE	RED	ROYAL
WHITE		

XS, S, M, L, XL, XXL

CANDY PINK	DESERT	ELEPHANT GREY
FOREST GREEN	GREY FOG	HAWAIIAN BLUE
HEATHER ASPHALT	HEATHER DARK GREEN	HEATHER MID GREY
HEATHER NAVY	HEATHER PURPLE	HEATHER RED
HEATHER ROYAL BLUE	KELLY GREEN	LAVENDER
LIGHT JADE	MELON ORANGE	MILLENNIAL KHAKI
NUDE	PALE PINK	PALE YELLOW
PINK FIZZ	PURE ORANGE	PURE SKY
RADIANT PURPLE	SAGE	SOLAR YELLOW
WINE		

French Terry | Lange Ärmel | Mit Kapuze | Normale Passform | Einlaufvorbehandelte, ringgesponnene Baumwolle | Seitennähte | Einfaches Branding: Kein B&C-Etikett | Innen Halbmond aus Single-Jersey auf Rückseite | Ungebürstete Qualität | Widerstandsfähige Qualität | Weiches Handgefühl | Glatte und ebene Oberfläche | In Seitennaht: Weiches Satin-Etikett





## BCWU33B | WU33B Organic Hooded Sweat

80% Baumwolle / 20% Polyester (Heather Grey: 71% Baumwolle / 25% Polyester / 4% Viskose)

XS, S, M, L, XL, XXL, 3XL  
280 g/m<sup>2</sup>

B&C

APPLE GREEN	ASPHALT	BLACK PURE	BLUE FOG
BURGUNDY	FOREST GREEN	HEATHER GREY	LIME
MAGENTA PINK	MOCHA	NAVY BLUE	OFF WHITE
PURE ORANGE	RADIANT PURPLE	RED	ROYAL
SAGE	SOFT ROSE	WHITE	YELLOW FIZZ

Unisex | Innen gebürstetes Fleece | Lange Ärmel | Mit Kapuze | Normale Passform | Einlaufvorbehandelte, ringgesponnene gekämmte Bio-Baumwolle | Recycelter Polyester | Taschen an den Seitennähten | Seitennähte | Sichtbares Nackenetikett „Hallo! Ich bin Bio“ | Einfaches Branding: Kein B&C-Etikett | Innen Halbmond aus Single Jersey auf Rückseite | Kapuze mit Single-Jersey-Futter | Qualitativ hochwertiges Nackenband mit Fischgrätmuster | Modischer Kordelzug | Widerstandsfähige Qualität | Weiches Handgefühl | Glatte und weiche Oberfläche aus 100% Baumwolle | In Seitennaht: Weiches Satin-Etikett



## BCWW34B | WW34B Women's Organic Hooded Sweat

80% Baumwolle / 20% Polyester (Heather Grey: 71% Baumwolle / 25% Polyester / 4% Viskose)

XS, S, M, L, XL, XXL  
280 g/m<sup>2</sup>

B&C

APPLE GREEN	ASPHALT	BLACK PURE	BLUE FOG
BURGUNDY	FOREST GREEN	HEATHER GREY	LIME
MAGENTA PINK	MOCHA	NAVY BLUE	OFF WHITE
PURE ORANGE	RADIANT PURPLE	RED	ROYAL
SAGE	SOFT ROSE	WHITE	YELLOW FIZZ

Innen gebürstetes Fleece | Lange Ärmel | Mit Kapuze | Normale Passform | Einlaufvorbehandelte, ringgesponnene gekämmte Bio-Baumwolle | Recycelter Polyester | Taschen an den Seitennähten | Seitennähte | Sichtbares Nackenetikett „Hallo! Ich bin Bio“ | Einfaches Branding: Kein B&C-Etikett | Innen Halbmond aus Single-Jersey auf Rückseite | Kapuze mit Single-Jersey-Futter | Qualitativ hochwertiges Nackenband mit Fischgrätmuster | Modischer Kordelzug | Widerstandsfähige Qualität | Weiches Handgefühl | Glatte und weiche Oberfläche aus 100% Baumwolle | In Seitennaht: Weiches Satin-Etikett



## F425 | 62-168-0 Classic Hooded Basic Sweat

80% Baumwolle / 20% Polyester  
XS, S, M, L, XL, XXL, 3XL  
280 g/m<sup>2</sup>

Fruit of the Loom

BLACK	DEEP NAVY	HEATHER GREY
NAVY	WHITE	

Doppelt gewebte Kapuze | 1-farbige, flache Zug-schnur | Keine Kängurutasche für größeren Aufdruck auf dem Body | Bund und Ärmelabschluss Baumwoll-Elastan-Ripp | Decknähte am Ärmel mit Zwillingnadel



## F409 | 62-038-0 Ladies' Classic Hooded Sweat

80% Baumwolle / 20% Polyester  
XS, S, M, L, XL, XXL  
280 g/m<sup>2</sup> (White, Heather Grey: 260 g/m<sup>2</sup>)

Fruit of the Loom

AZURE BLUE	BLACK	BOTTLE GREEN
BURGUNDY	DARK HEATHER GREY	DEEP NAVY
FUCHSIA	HEATHER GREEN	HEATHER GREY
HEATHER NAVY	HEATHER RED	HEATHER ROYAL
KELLY GREEN	LIGHT PINK	NAVY
PURPLE	RED	ROYAL BLUE
SKY BLUE	SUNFLOWER	WHITE

Doppelte Kapuze mit gleichfarbiger, flacher Kordel | Feminine Passform mit Seitennähten | Kängurutasche vorne | Bündchen aus Baumwolle/Lycra® Ripp



## BCWUI21 | WUI21 Sweat ID.003

80% Baumwolle / 20% Polyester  
XS, S, M, L, XL, XXL, 3XL, 4XL, 5XL  
280 g/m<sup>2</sup>

B&C

BLACK	HEATHER GREY	NAVY
XS, S, M, L, XL, XXL, 3XL, 4XL	ANTHRACITE	RED
WHITE	ROYAL BLUE	

Ärmelabschlüsse und unterer Saum in 1x1 Ripp mit Elasthan | Kängurutasche vorne mit verstärkten Nähten | Schulternaht und Armausschnitt mit Flatlock-Steppnaht | Moderner Schnitt | Röhrenförmige Konstruktion | Angeraute Fleece-Innenseite | B&C Collection ist Mitglied der Fair Wear Foundation

**RYOLY**<sup>®</sup>

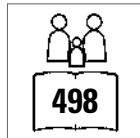

**RY1087** | SU1087

**Capucha Hooded  
Sweatshirt**

50% Baumwolle / 50% Polyester (Heather Grey:  
55% Baumwolle / 40% Polyester / 5% Viskose)

**S, M, L, XL, XXL, 3XL**

280 g/m<sup>2</sup>

Roly

**S, M, L, XL, XXL, 3XL**

BLACK 02	BOTTLE GREEN 56	GARNET RED 57
HEATHER GREY 58	NAVY BLUE 55	RED 60
ROYAL BLUE 05	WHITE 01	

**S, M, L, XL, XXL**

LIGHT PINK 48	ORANGE 31	PURPLE 71
ROSETTE 78	TURQUOISE 12	YELLOW 03

Innen angeraut | Kapuzensweat mit Kängurutasche  
| Kordelzug und Metallösen | 1x1 Ripp-Strick mit  
Elasthan an Ärmelbündchen und Saum | Herausreiß-  
bares Label





**BCWUI24** | WUI24 **ID.203 50/50 Hooded Sweatshirt**

50% Baumwolle / 50% Polyester  
XS, S, M, L, XL, XXL, 3XL, 4XL  
270 g/m<sup>2</sup>

B&C

ANTHRACITE	BLACK	BOTTLE GREEN
BROWN	BURGUNDY	GOLD
HEATHER GREY	NAVY	PUMPKIN ORANGE
RED	ROYAL BLUE	WHITE

Kapuzensweatshirt | Unisex-Style | Voluminöser Griff | Flauschiges Innenfutter | Neutrales Größenlabel ohne Branding | Saum und Ärmelbündchen aus 1x1-Elasthan-Ripp-Strick | Versetzte Doppelnähte am Armeinlass | Kängurutasche | 2-teilige Kapuze mit gleichfarbigem, runden Kordelzug | Normale Passform | Eingesetzte Ärmel | Seitennähte | Angeraute Fleece-Innenseite | B&C Collection ist Mitglied der Fair Wear Foundation



**BCWU620** | WU620 **Hooded Sweat**

80% Baumwolle / 20% Polyester  
XXS, XS, S, M, L, XL, XXL, 3XL  
280 g/m<sup>2</sup>

B&C

BLACK	NAVY	RED
XXS, XS, S, M, L, XL, XXL		
HEATHER GREY	ROYAL BLUE	STEEL GREY (SOLID)

80% ringgesponnene, gekämmte Baumwolle / 20% Polyester | Perfect Sweat Technology: Qualitätsgewebe für optimale Bedruckbarkeit, Tragekomfort und Strapazierfähigkeit | Gefütterte Kapuze mit Kordelzug und Metall-Ösen | Ärmelbund und Bund unten in 1x1 Ripp-Strick mit Elasthan | Kängurutasche vorne mit verstärkten Nähten | Schultern und Armausschnitte mit Flatlock-Steppnähten | Moderner Schnitt | Seitennähte | B&C Collection ist Mitglied der Fair Wear Foundation

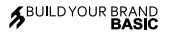

**BYBB001** | BB001 **Basic Hoody**

50% Baumwolle / 50% Polyester  
XS, S, M, L, XL, XXL, 3XL, 4XL, 5XL, 6XL, 7XL  
240 g/m<sup>2</sup>

Build Your Brand Basic

BLACK	NAVY
XS, S, M, L, XL, XXL, 3XL, 4XL, 5XL	
BURGUNDY	CHARCOAL
OLIVE	WHITE
HEATHER GREY	

Weicher Baumwoll-Mix | Breite Ripp-Strick-Bündchen am Saum und an den Ärmeln | Kapuze mit Kordelzug | Große Kängurutasche | Regular Fit | Nur ein Größenetikett - für einfaches Rebranding



**L03568** | 03568 **Unisex Stellar Sweatshirt**

80% Baumwolle / 20% Polyester  
XS, S, M, L, XL, XXL, 3XL  
280 g/m<sup>2</sup>

SOL'S

BLACK	BLUE	BOTTLE GREEN
BURGUNDY	BURNT ORANGE	CHARCOAL MELANGE
FRENCH NAVY	GREY MELANGE	KHAKI
PALE PINK	RED	WHITE

Fleece 280 | 80% Bio-Baumwolle / 20% recycelter Polyester | 3-Faden-Garn | Innen angeraut | Obermaterial: 100% Baumwolle, Ripp-Stoff: 97% Bio-Baumwolle / 3% Elasthan | Bio-Hoodie | Seitennaht | Überkreuzter Kragen | Kängurutasche | Raglan-Ärmel | Halbmond im Nackenbereich | Jersey Nackenband | 2 x 2 gerippte Ärmelabschlüsse und Saum | Silberne Ösen und Stopper | Runder Ton-in-Ton-Kordelzug | Kein Label

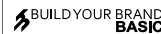

**BYBB007** | BB007 **Ladies' Basic Hoody**

50% Baumwolle / 50% Polyester  
XS, S, M, L, XL, XXL, 3XL, 4XL, 5XL  
270 g/m<sup>2</sup>

Build Your Brand Basic

BLACK	BURGUNDY	CHARCOAL
HEATHER GREY	HIBISKUS PINK	NAVY
OCEAN BLUE	OLIVE	WHITE

Weicher Baumwoll-Mix | Regular Fit | Breite Bündchen an Ärmeln und Saum | Kapuze lässt sich mittels Kordelzug verstellen | Kängurutasche | Nur ein Größenetikett - für einfaches Rebranding



**NP305** | PRM33SBP **Unisex Midweight Special Blend Raglan Hooded Pullover**

52% Polyester / 48% Baumwolle  
XS, S, M, L, XL, XXL, 3XL  
270 g/m<sup>2</sup>

Independent

BLACK	CARBON	CLASSIC NAVY
CRIMSON	MAROON	MIDNIGHT
MOSS	NICKEL	PACIFIC
POMEGRANATE	SEA GREEN	

Oberfaden aus Polyester-Baumwoll-Gemisch mit 30 Einzel-fäden | Rückwärts-Überdeckstich-Nähte | Twill-Nackenband | 1x1 Ripp an Hals, Ärmelabschlüssen und Bund | Genähte Ösen | Abgesetzte seitliche Einsätze | Schmale Unisex-Passform | Amerikanische Größen, Artikel fällt sehr groß aus

# SWEAT SHIRTS (HOODED)

JustHoods®  
RWDts

BEST  
SELLER

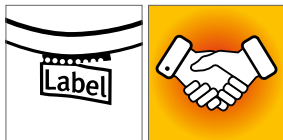

## JH001F | JH001F Women's College Hoodie

80% Baumwolle / 20% Polyester (Charcoal (Heather): 52% Baumwolle / 48% Polyester), (Heather Grey: 75% Baumwolle / 25% Polyester), (Black Smoke: 70% Baumwolle / 30% Polyester)

XS, S, M, L, XL, XXL

280 g/m<sup>2</sup>

Just Hoods

AIRFORCE BLUE	ARCTIC WHITE	ASH (HEATHER)	BABY PINK
BLACK SMOKE	BOTTLE GREEN	BURGUNDY	CANDYFLOSS PINK
CHARCOAL (HEATHER)	DEEP BLACK	DUSTY PINK	FIRE RED
HAWAIIAN BLUE	HEATHER GREY	HOT PINK	JADE
JET BLACK	KELLY GREEN	NEW FRENCH NAVY	NUDE
ORANGE CRUSH	OXFORD NAVY	PEPPERMINT	PLUM
PURPLE	RED HOT CHILLI	ROYAL BLUE	SAPPHIRE BLUE
SKY BLUE	STORM GREY (SOLID)	SUN YELLOW	TURQUOISE SURF
VANILLA MILKSHAKE			

Damenschnitt | Zwillingsnadelstich-Detail | Doppellagige Kapuze | Kängurutasche | Kordeln in gleicher Farbe | Gerippte Ärmelabschlüsse und Saum | Geripptes Detail am Rand der Haupttasche | Gebürsteter Innenfleece | Leicht heraustrennbares Etikett zum einfachen Umlabeln | Weiches Baumwollgewebe sorgt für eine ideale Druckoberfläche

## JH001 | JH001 College Hoodie

80% Baumwolle / 20% Polyester (Smoke Farben: 70% Baumwolle / 30% Polyester), (Charcoal (Heather): 52% Baumwolle / 48% Polyester), (Heather Grey: 75% Baumwolle / 25% Polyester)

XS, S, M, L, XL, XXL, 3XL, 4XL, 5XL

280 g/m<sup>2</sup>

Just Hoods

XS, S, M, L, XL, XXL, 3XL, 4XL, 5XL

ARCTIC WHITE	BABY PINK	BOTTLE GREEN	BURGUNDY
CHARCOAL (HEATHER)	DEEP BLACK	FIRE RED	HEATHER GREY
JET BLACK	NEW FRENCH NAVY	OXFORD NAVY	PURPLE
ROYAL BLUE	SAPPHIRE BLUE	SKY BLUE	

XS, S, M, L, XL, XXL, 3XL

AIRFORCE BLUE	ALIEN GREEN	APPLE GREEN	ASH (HEATHER)
BLACK SMOKE	BRICK RED	BURGUNDY SMOKE	BURNT ORANGE
CANDYFLOSS PINK	CARAMEL LATTE	CARAMEL TOFFEE	COMBAT GREEN
CORNFLOWER BLUE	CRANBERRY	DEEP SEA BLUE	DENIM BLUE
DESERT SAND	DUSTY BLUE	DUSTY GREEN	DUSTY PINK
DUSTY PURPLE	DUSTY ROSE	EARTHY GREEN	FOREST GREEN
GINGER BISCUIT	GOLD	HAWAIIAN BLUE	HOT CHOCOLATE
HOT PINK	INK BLUE	JADE	KELLY GREEN
LAVENDER	LIME GREEN	LIPSTICK PINK	MAGENTA MAGIC
MOCHA BROWN	MOONDUST GREY (SOLID)	MOSS GREEN	MUSTARD
NAVY SMOKE	NUDE	OLIVE GREEN	ORANGE CRUSH
PEACH PERFECT	PEPPERMINT	PINKY PURPLE	PLUM
PUMPKIN PIE	RED HOT CHILLI	RED RUST	SHARK GREY
SHERBET LEMON	SPRING GREEN	STEEL GREY (SOLID)	STORM GREY (SOLID)
SUN YELLOW	SUNSET ORANGE	TROPICAL BLUE	TRUE VIOLET
TURQUOISE SURF	ULTRA VIOLET	VANILLA MILKSHAKE	WILD MULBERRY

Weiches Baumwollgewebe sorgt für eine ideale Druckoberfläche | Kängurutasche | Doppelnah-Details | Gebürsteter Innenfleece | Doppellagige Kapuze | Zugbänder in gleicher Farbe | Gerippte Bündchen und Saum | Worldwide Responsible Accredited Production (WRAP)-zertifizierte Produktion | Einfaches Abreißetikett



SOL'S®  
the fair spirit



L330 | 47101

**Unisex Hooded Sweat-Shirt Snake**

50% Baumwolle / 50% Polyester

XS, S, M, L, XL, XXL, 3XL, 4XL

280 g/m<sup>2</sup>

SOL'S

XS, S, M, L, XL, XXL, 3XL, 4XL

ARMY	BLACK	DARK GREY (SOLID)
FRENCH NAVY	GREY MELANGE	RED
ROYAL BLUE		

XS, S, M, L, XL, XXL, 3XL

AQUA	ASH (HEATHER)	BURGUNDY
CHARCOAL MELANGE	DARK PURPLE	FUCHSIA
KELLY GREEN	LIME	ORANGE
SKY BLUE	WHITE	

Eingesetzte Ärmel | Kängurutasche | Ungefütterte Kapuze mit gleichfarbigem Zugband | Innen angeraut | Elasthan Ripp an Ärmeln und Saum | Passgenauer Schnitt | 50% Ringgesponnene Baumwolle / 50% Polyester

# ■ SWEAT SHIRTS (HOODED)



## SW271 | SW271 **Best Value Hood**

80% Baumwolle / 20% Polyester (Sports Grey:  
70% Baumwolle / 30% Polyester), (Heather Farben:  
50% Baumwolle / 50% Polyester)

**XS, S, M, L, XL, XXL**

280 g/m<sup>2</sup>

Starworld

ATOLL	BLACK	BOTTLE GREEN
BURGUNDY	BURGUNDY HEATHER	CARDINAL RED
CHARCOAL	DARK HEATHER	DEEP NAVY
DEEP ROYAL	INDIGO HEATHER	NATURAL
ORANGE	PALE PINK	SPORTS GREY (MELANGE)
WHITE		

Obermaterial: 100 % gekämmte Baumwolle | Innen  
angerautes Fleece | Doppelnähte | Kängurutasche |  
Schwere Ripp-Bündchen an Ärmeln und Saum | Vor-  
geschrumpft mit Antipilling-Ausstattung | Waschbar  
bis 40 °C





## S5600 | ST5600 **Unisex Sweat Hoodie Select**

80% Baumwolle / 20% Polyester (Grey Heather:  
70% Baumwolle / 30% Polyester)

**XS, S, M, L, XL, XXL, 3XL**  
280 g/m<sup>2</sup>

Stedman®

**XS, S, M, L, XL, XXL, 3XL**

BLACK OPAL	BLUE MIDNIGHT	GREY HEATHER
SLATE GREY (SOLID)		
S, M, L, XL, XXL		
CRIMSON RED		

Kängurutasche | Dekorative Flatlock-Nähte | Metall-Ösen für Kordelzug (nickelfrei) | Doppelt gelegte Kapuze | Nackenband | Breites, modernes Ripp-Bündchen mit Elasthan an Ärmel und Saum | Breiter Kordelzug mit Metall-Enden (nickelfrei) | Gebürstete Innenseite | Pflegeetikett in der Seitennaht | Kleines Größenetikett im Nacken | Seitennähte | Normal Fit | Waschbar bis 40 °C



## S5630 | ST5630 **Recycled Unisex Sweat Hoodie**

80% Baumwolle / 20% Polyester (Grey Heather:  
70% Baumwolle / 30% Polyester)

**XS, S, M, L, XL, XXL, 3XL**  
280 g/m<sup>2</sup>

Stedman®

BLACK OPAL	BLUE MIDNIGHT	GREY HEATHER
------------	---------------	--------------

Recycelter Polyester | Umweltfreundlich aus recyceltem Material (6 Plastikflaschen pro Hoodie) | Unisex-Style | Innen angeraut | Doppelt gewebte Kapuze mit Ton-in-Ton-Kordelzug | Metall-Ösen für Kordelzug (nickelfrei) | Taschen an den Seitennähten | Breite, gerippte Ärmelabschlüsse und Bund | Nackenband | Seitennähte | Hochwertiges Webetikett im Kragen | Abreißbares Pflegeetikett an der Seitennaht | Waschbar bis 40 °C | Kein Marken-Etikett vorhanden



## JH002 | JH002 **SupaSoft Hoodie**

80% Baumwolle / 20% Polyester

**XS, S, M, L, XL, XXL**  
280 g/m<sup>2</sup>

Just Hoods

SUPA BLACK	SUPA CHARCOAL	SUPA GREY
SUPA NAVY		

Doppelnah-Details | 3-teilige Kapuze aus doppellagigem Gewebe | Weicher Kapuzenpullover aus gepeachtem SupaSoft-Material | Kängurutasche | Gleichfarbige, flache Zugbänder | Gerippte Ärmelabschlüsse und Saum | Gebürstetes Innenvlies | Leicht heraustrennbares Etikett zum einfachen Umlabeln | Weiches, gepeachtes Material mit Baumwolloberfläche ideal zum Bedrucken | Worldwide Responsible Accredited Production (WRAP)-zertifizierte Produktion



## JH011 | JH011 **Epic Print Hoodie**

80% Baumwolle / 20% Polyester (Charcoal (Heather):  
52% Baumwolle / 48% Polyester), (Heather Grey:  
75% Baumwolle / 25% Polyester)

**XS, S, M, L, XL, XXL, 3XL**  
280 g/m<sup>2</sup>

Just Hoods

ARCTIC WHITE	BURGUNDY	CHARCOAL (HEATHER)
HEATHER GREY	JET BLACK	NEW FRENCH NAVY

Zwillingsnadelstich-Detail | Doppellagige Kapuze mit zwei Segmenten | Flache Zugkordeln | Ohne Tasche, um eine maximale Druckfläche zu schaffen | Gebürstetes Innenvlies | Gerippte Ärmelabschlüsse und Saum | Weiches Baumwollgewebe sorgt für eine ideale Druckoberfläche | Leicht heraustrennbares Etikett zum einfachen Umlabeln | Worldwide Responsible Accredited Production (WRAP)-zertifizierte Produktion



## JH090 | JH090 **Washed Hoodie**

55% Baumwolle / 45% Polyester

**XS, S, M, L, XL, XXL, 3XL**  
280 g/m<sup>2</sup>

Just Hoods

WASHED ARCTIC WHITE	WASHED CHARCOAL	WASHED FIRE RED
WASHED JET BLACK	WASHED NEW FRENCH NAVY	WASHED PURPLE
WASHED ROYAL BLUE	WASHED SAPPHIRE BLUE	

Gewaschene Optik | Weiche Haptik | Runde Zugkordeln in verwaschener Optik | Zwillingsnadelstich-Detail | Doppellagige Kapuze | Gebürstetes Innenvlies | Gerippte Ärmelabschlüsse und Saum | Weiches Baumwoll-Material für optimale Bedruckbarkeit | Durch die verwaschene Optik ist jedes Kleidungsstück ein Unikat | Kängurutasche



## JH201 | JH201 **Organic Hoodie**

80% Baumwolle / 20% Polyester (Heather Grey:  
75% Baumwolle / 25% Polyester)

**XS, S, M, L, XL, XXL, 3XL**  
280 g/m<sup>2</sup>

Just Hoods

ARCTIC WHITE	BABY PINK	BOTTLE GREEN
BURGUNDY	CHARCOAL (HEATHER)	DEEP BLACK
FIRE RED	HEATHER GREY	INK BLUE
MUSTARD	NEW FRENCH NAVY	ROYAL BLUE

Bio-Baumwolle / recyceltes Polyester | Zwillingsnadelstich-Detail | Doppellagige Kapuze | Kängurutasche | Kordeln in gleicher Farbe | Gerippte Ärmelabschlüsse und Saum | Gebürstetes Innenvlies | Weiches Baumwollgewebe sorgt für eine ideale Druckoberfläche | Einfaches Abreißetikett

# ■ SWEAT SHIRTS (HOODED)



**JHK424** | SWKNG275 **Kangaroo Sweatshirt**

80% Baumwolle / 20% Polyester (Grey Melange):  
73% Baumwolle / 20% Polyester / 7% Viskose)  
**XS, S, M, L, XL, XXL, 3XL**  
270 g/m<sup>2</sup>

BLACK	GREY MELANGE	NAVY
RED	ROYAL BLUE	WHITE

Kapuzen-Sweatshirt | Farblich abgestimmter Kordelzug | Kängurutasche | Ärmelabschlüsse und unterer Saum in 1x1 Ripp mit Elasthan



**JHK420** | SWOCEKNG **Ocean Kangaroo Hooded Sweat**

65% Polyester / 35% Baumwolle (Ash Melange):  
67% Baumwolle / 31% Polyester / 2% Viskose)  
**XS, S, M, L, XL, XXL, 3XL**  
260 - 265 g/m<sup>2</sup>

ASH MELANGE	BLACK	NAVY
RED	ROYAL BLUE	WHITE

Kordeln in passender Farbe | Kängurutasche | 1x1 Lycra Ripp-Strick an Ärmelbündchen und Bund



**JHK423** | SWKNGPEACH **Peach Kangaroo**

60% Baumwolle / 40% Polyester  
**S, M, L, XL, XXL**  
260 g/m<sup>2</sup>

BURGUNDY	CHARCOAL	DENIM
MUSTARD		

Kordeln in passender Farbe | Kängurutasche | 1x1 Lycra Ripp-Strick an Ärmelbündchen und Bund | Samtige Haptik



**JHK421** | SWRAKNG **Kangaroo Sweatshirt**

65% Polyester / 35% Baumwolle (Grey Melange):  
61% Baumwolle / 31% Polyester / 8% Viskose),  
(Ash Melange: 67% Baumwolle / 31% Polyester / 2% Viskose)  
**XS, S, M, L, XL, XXL, 3XL**  
290 g/m<sup>2</sup>

BLACK	DARK GREY MELANGE	GREY MELANGE
NAVY	ORANGE	RED
ROYAL BLUE	WHITE	

ASH MELANGE	BURGUNDY	DENIM
GOLD	KELLY GREEN	PURPLE
SKY		

**XS, S, M, L, XL, XXL**

ASH MELANGE	BURGUNDY	DENIM
GOLD	KELLY GREEN	PURPLE
SKY		

Kordeln in passender Farbe | Kängurutasche | 1x1 Lycra Ripp-Strick an Ärmelbündchen und Bund

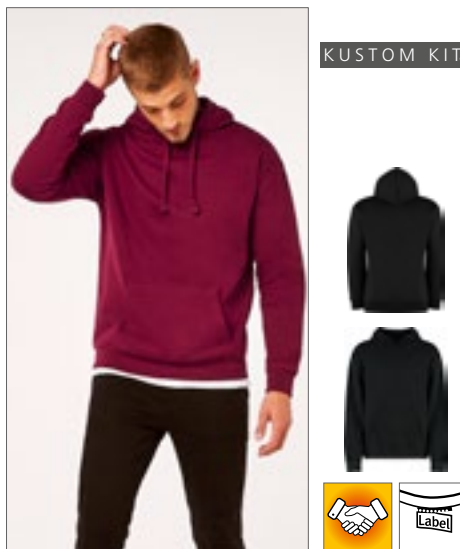

**K333** | KK333 **Regular Fit Hoodie**

80% Baumwolle / 20% Polyester  
**XXS, XS, S, M, L, XL, XXL, 3XL, 4XL**  
280 g/m<sup>2</sup>

**XXS, XS, S, M, L, XL, XXL, 3XL, 4XL**

BLACK	DARK GREY	NAVY
XXS, XS, S, M, L, XL, XXL, 3XL		

BOTTLE GREEN	BURGUNDY	GRAPHITE (SOLID)
HEATHER GREY	WHITE	

Mittelschwerer Hoodie | Gebürsteter Jersey auf der Rückseite | Rippen und Armloch mit Zwillingen-Absteppung | Überkopf-Hoodie | Einfarbige Kapuze mit Jerseyfutter | Jersey-Einfassung am Nackenband | Versiegelte Schulter | Doppellagige Vollnadel-Ripp-Ärmelabschluss und -Einfassung aus Eigenmaterial | Flache Zugschnur, die durch die Kapuze läuft | Mittlere Kängurutasche mit Doppelnähten | Kustom Kit® - Abreißetikett

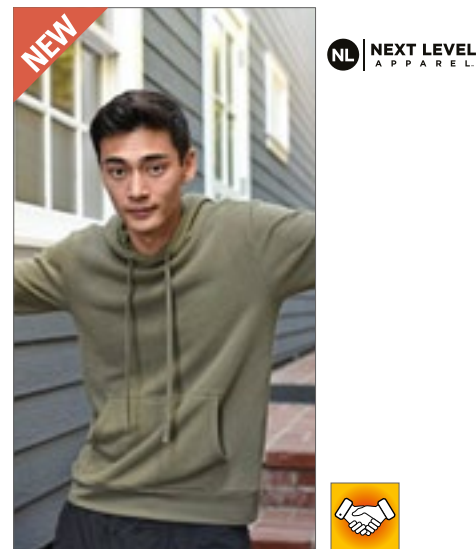

**NX9304** | 9304 **Sueded French Terry Pullover Hoody**

60% Baumwolle / 40% Polyester  
**XS, S, M, L, XL, XXL, 3XL**  
280 g/m<sup>2</sup>

**XS, S, M, L, XL, XXL, 3XL**

BLACK	HEATHER GREY	MAROON
MIDNIGHT NAVY	MILITARY GREEN	STONEWASH DENIM
WHITE		

Gekämmte, ringgesponnene Baumwolle / French Terry-Fleece aus Polyester | Kontrastierende 3/8"-Einfassung im Nacken | Regular Fit | Weiche Oberfläche



## Z575N | R-575M-0 Hooded Sweatshirt

50% Baumwolle / 50% Polyester (Light Oxford):  
53% Polyester / 47% Baumwolle)  
**XS, S, M, L, XL, XXL**  
295 g/m<sup>2</sup>

Russell

BLACK	BOTTLE GREEN	BRIGHT ROYAL
BURGUNDY	CLASSIC RED	FRENCH NAVY
FUCHSIA	LIGHT OXFORD (HEATHER)	ORANGE
PURPLE	SKY	WHITE
YELLOW		

Gekämmte, ringgesponnene Baumwolle | Gerader Schnitt für ein modernes Erscheinungsbild | Modisch flaches Zugband | Zugband-Führung in der doppel-schichtigen Kapuze | Nackenband in Fischgrätoptik | Kängurutasche mit Bar-Tack Riegeln



## BY026 | BY026 Ladies' Heavy Hoody

65% Baumwolle / 35% Polyester  
**XS, S, M, L, XL, XXL, 3XL, 4XL, 5XL**  
300 g/m<sup>2</sup>

Build Your Brand

BLACK	CHARCOAL (HEATHER)	DUSK ROSE
HEATHER GREY	OLIVE	PINK
SOFT SALVIA	SOFT YELLOW	WHITE

Innen angerauter Sweatstoff | Neutrales Größenlabel ohne Branding, für Nackendruck geeignet | Flach aufliegende Kängurutasche mit Taschenöffnungen aus Oberstoff | Set-In-Ärmel | Ripp-Bündchen an Saum und Ärmelöffnung | Halbmond im Nacken | Gefütterte Kapuze aus Oberstoff mit zwei Teilungs-nähten | Nackenband | Lang geschritten



## Z261M | R-261M-0 Men's Authentic Melange Hooded Sweat

75% Baumwolle / 21% Polyester / 4% Viskose (Carbon Melange: 77% Baumwolle / 23% Polyester), Oberstoff: 100% Baumwolle

**XS, S, M, L, XL, XXL, 3XL**  
280 g/m<sup>2</sup>

Russell

BRICK RED MELANGE	CARBON MELANGE	INDIGO MELANGE
OCEAN MELANGE		

Gekämmte ringgesponnene Baumwolle | Außenmaterial: 100% Baumwolle (3-lagiger Sweatshirt-Stoff) | Gerader Schnitt für ein zeitgemäßes Erscheinungsbild | Halbmond im Nackenbereich zur Individualisierung | Labelfree: Größenetikett im Nacken (inkl. Produktnummer) | Nackenband in Fischgrätoptik steigert Tragekomfort und Stabilität | Modisch vorverlegte Schulternähte | Seitennähte für optimale Passform | Elasthan im Bund und an den Ärmelbündchen hält die Form und sorgt für einen gepflegten Look | Decknähte an Armausschnitten, Bündchen und Saum | Modisch flaches Zugband | Doppellagige Kapuze mit Zugband-Führung | Kopfhörer-Kabelführung | Eingesetzte Kängurutasche zum optimalen Überdrücken der Naht



## JN047 | JN047 Hooded Sweat

80% Baumwolle / 20% Polyester  
**S, M, L, XL, XXL**  
300 g/m<sup>2</sup>

James+Nicholson

BLACK	BROWN	CARBON
DARK GREEN	FERN GREEN	GOLD YELLOW
GRAPHITE (SOLID)	GREY HEATHER	LIGHT BLUE
LIME GREEN	NAVY	ORANGE
PACIFIC	PETROL	RED
ROYAL	SKY BLUE	SUN YELLOW
TOMATO	TURQUOISE	WHITE

Klassisches Kapuzensweat | Hochwertige Sweat-Qualität mit angerauter Innenseite | Gekämmte, ringgesponnene Baumwolle | Necktape | Bündchen mit Elasthan | Doppellagige Kapuze mit Kordelzug | Große Kängurutasche | 60°C waschbar



## JN051 | JN051 Ladies' Hooded Sweat

80% Baumwolle / 20% Polyester  
**S, M, L, XL, XXL**  
300 g/m<sup>2</sup>

James+Nicholson

BLACK	FERN GREEN	GRENADINE
GREY HEATHER	LIME GREEN	NAVY
ORANGE	PACIFIC	PINK
RED	ROYAL	SKY BLUE
SUN YELLOW	TOMATO	TURQUOISE
WHITE		

Klassisches Kapuzensweat | Gekämmte, ringgesponnene Baumwolle | Doppellagige Kapuze mit Kordelzug | Doppelnähte für eine längere Haltbarkeit | Bündchen mit Elasthan, Necktape | Femininer Schnitt | Kängurutasche | Slim fit | 3-fä-dige Sweat-Qualität, innen angeraut | 60°C waschbar



## Z261F | R-261F-0 Ladies' Authentic Melange Hooded Sweat

75% Baumwolle / 21% Polyester / 4% Viskose (Carbon Melange: 77% Baumwolle / 23% Polyester), Oberstoff: 100% Baumwolle

**XS, S, M, L, XL**  
280 g/m<sup>2</sup>

Russell

BRICK RED MELANGE	BURGUNDY MELANGE	CARBON MELANGE
CHARCOAL MELANGE	INDIGO MELANGE	OCEAN MELANGE

Gekämmte ringgesponnene Baumwolle | Außenmaterial: 100% Baumwolle (3-lagiger Sweatshirt-Stoff) | Zeitgemäße, feminine Passform | Halbmond im Nackenbereich zur Individualisierung | Labelfree: Größenetikett im Nacken (inkl. Produktnummer) | Nackenband in Fischgrätoptik steigert Tragekomfort und Stabilität | Modisch vorverlegte Schulternähte | Seitennähte für optimale Passform | Elasthan im Bund und an den Ärmelbündchen hält die Form und sorgt für einen gepflegten Look | Decknähte an Armausschnitten, Bündchen und Saum | Modisch flaches Zugband | Doppellagige Kapuze mit Zugband-Führung | Kopfhörer-Kabelführung | Eingesetzte Kängurutasche zum optimalen Überdrücken der Naht

# ■ SWEAT SHIRTS (HOODED)



**BEST  
SELLER**



## Z265 | R-265M-0 **Men's Authentic Hooded Sweat**

80% Baumwolle / 20% Polyester, Oberstoff: 100% Baumwolle  
**XS, S, M, L, XL, XXL, 3XL, 4XL**  
 280 g/m<sup>2</sup>

Russell

**XS, S, M, L, XL, XXL, 3XL, 4XL**

**BLACK**    **FRENCH NAVY**    **LIGHT OXFORD (HEATHER)**

**XS, S, M, L, XL, XXL, 3XL**

**BOTTLE GREEN**    **BRIGHT ROYAL**    **BURGUNDY**  
**CLASSIC RED**    **CONVOY GREY (SOLID)**    **FUCHSIA**  
**WHITE**

Gekämmte, ringgesponnene Baumwolle | 3-lagiger Sweatshirt-Stoff | Zeitgemäßer Schnitt und modernes Design | Zugbandführung in der doppellagigen Kapuze | Schlankere Schulterpartie und Ärmel, nach vorne versetzte Schulternäht | Nackenband in Fischgrätoptik | Saum und Bündchen weiter geschnitten |



## Z265F | R-265F-0 **Ladies' Authentic Hooded Sweat**

80% Baumwolle / 20% Polyester, Oberstoff: 100% Baumwolle  
**XS, S, M, L, XL**  
 280 g/m<sup>2</sup>

Russell

**BLACK**    **BOTTLE GREEN**    **BRIGHT ROYAL**  
**BURGUNDY**    **CLASSIC RED**    **CONVOY GREY (SOLID)**  
**FRENCH NAVY**    **FUCHSIA**    **LIGHT OXFORD (HEATHER)**  
**WHITE**

Gekämmte, ringgesponnene Baumwolle | 3-lagiger Sweatshirt-Stoff | Zeitgemäße, feminine Passform | Flache, breite Zugbänder mit Knopfloch-Ösen | Doppelschichtige Kapuze mit Zugbandkanal | Schmalere Ärmel mit nach vorn versetzten Schulternähten | Decknähte an Armloch, Ärmelbund und Saum | Nackenband in Fischgrätoptik | Kopfhörer-Kabelführung | 3-lagige Konstruktion | Saum und Bündchen weiter geschnitten |





**JAMES & NICHOLSON**



**JN8024** | 8024 **Men's Hoody**

85% Baumwolle / 15% Polyester  
S, M, L, XL, XXL, 3XL, 4XL, 5XL  
300 g/m<sup>2</sup>

James+Nicholson

ACID YELLOW	ASH (HEATHER)	BLACK	BLACK HEATHER
BURGUNDY MELANGE	CARMINE RED MELANGE	COBALT	GLACIER MELANGE
GRAPHITE (SOLID)	GREY HEATHER	INK MELANGE	LIGHT DENIM MELANGE
LIME GREEN	NAVY	OLIVE	ORANGE
PETROL MELANGE	RED	ROSE MELANGE	ROYAL HEATHER
TURQUOISE	WHITE	WINE	

Kapuzensweat mit Raglanärmeln | Hochwertige Sweat-Qualität mit angerauter Innenseite | 85% gekämmte, ringgesponnene Bio-Baumwolle | Doppellagige Kapuze mit Kordelzug | Seitliche Teilungsnähte im Vorderteil, Kängurutasche | Bündchen mit Elasthan | Tear off®-Label



**JAMES & NICHOLSON**



**JN8023** | 8023 **Ladies' Hoody**

85% Baumwolle / 15% Polyester  
XS, S, M, L, XL, XXL, 3XL  
300 g/m<sup>2</sup>

James+Nicholson

ACID YELLOW	ASH (HEATHER)	BLACK	BLACK HEATHER
BURGUNDY MELANGE	CARMINE RED MELANGE	COBALT	GLACIER MELANGE
GRAPHITE (SOLID)	GREY HEATHER	INK MELANGE	LIGHT DENIM MELANGE
LIME GREEN	NAVY	OLIVE	ORANGE
PETROL MELANGE	RED	ROSE MELANGE	ROYAL HEATHER
TURQUOISE	WHITE	WINE	

Kapuzensweat mit Raglanärmeln | Hochwertige Sweat-Qualität mit angerauter Innenseite | 85% gekämmte, ringgesponnene Bio-Baumwolle | Doppellagige Kapuze mit Kordelzug | Seitliche Teilungsnähte im Vorderteil, Kängurutasche | Bündchen mit Elasthan | Tear off®-Label | Leicht tailliert



**X.O.**  
by promodoro



**XO1680** | 1680 **Men's Hoody Sweater**

70% Baumwolle / 30% Polyester (Heather Navy: 52% Baumwolle / 48% Polyester), (Heather Grey: 62% Baumwolle / 33% Polyester / 5% Viskose)  
XS, S, M, L, XL, XXL, 3XL  
280 g/m<sup>2</sup>

X.O by Promodoro

AZUR BLUE	BERRY	BLACK
FRENCH NAVY	HEATHER GREY	HEATHER NAVY
OLIVE		

Doppelkapuze | Kängurutaschen | Breite Elasthan-Bündchen an Ärmeln und Saum | Flatlock-Nähte | Neutrales Größenetikett | Molton-Brushed



**X.O.**  
by promodoro



**XO1781** | 1781 **Women's Hoody Sweater**

70% Baumwolle / 30% Polyester (Heather Navy: 52% Baumwolle / 48% Polyester), (Heather Grey: 62% Baumwolle / 33% Polyester / 5% Viskose)  
XS, S, M, L, XL, XXL, 3XL  
280 g/m<sup>2</sup>

X.O by Promodoro

AZUR BLUE	BERRY	BLACK
FRENCH NAVY	HEATHER GREY	HEATHER NAVY
OLIVE		

Doppelkapuze | Kängurutaschen | Breite Elasthan-Bündchen an Ärmeln und Saum | Flatlock-Nähte | Neutrales Größenetikett | Molton-Brushed

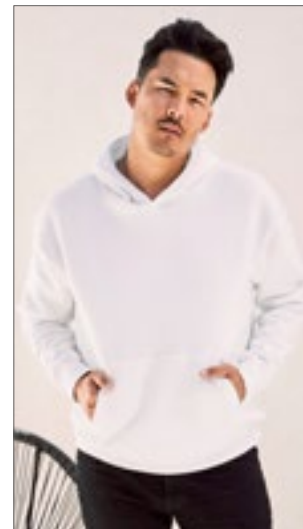

**GILDAN**



**GHF500** | HF500 **Hammer Adult Hooded Sweatshirt**

80% Baumwolle / 20% Polyester (Graphite Heather: 60% Baumwolle / 40% Polyester)  
S, M, L, XL, XXL, 3XL  
305 g/m<sup>2</sup>

Gildan

ASH (HEATHER)	BLACK	GRAPHITE HEATHER
SPORT DARK NAVY	WHITE	

100 % Baumwollgewebe | Ungefütterte 3-teilige Kapuze – 7,6 cm Mittlerer Einsatz | Crossover-Kapuzenöffnung mit Rippbesatz am Rand | Rückseitiger Halbmondaufsatz | Abreißetikett | Gerollte Schulter | Schulter, Armloch, Ausschnitt, Bund und Ärmelabschluss mit Zwillingnadelstich | Oben genähte Seitennaht mit einer Nadel | Kängurutasche | 1 x 1 Rippe mit Elasthan | 100 % Baumwollfaden in Weiß

# GILDAN®

GILDAN  
Heavy Blend™

BEST  
SELLER

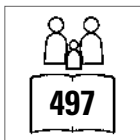

**G18500 | 18500 Heavy Blend™ Hooded Sweatshirt**

50% Baumwolle / 50% Polyester (Sport Grey:  
60% Polyester / 40% Baumwolle)

**S, M, L, XL, XXL, 3XL, 4XL, 5XL**

271 g/m<sup>2</sup> (White: 257 g/m<sup>2</sup>)

Gildan

**S, M, L, XL, XXL, 3XL, 4XL, 5XL**

BLACK	NAVY	RED
ROYAL	SPORT GREY (HEATHER)	WHITE
<b>S, M, L, XL, XXL</b>		
ANTIQUE CHERRY RED (HEATHER)	ANTIQUE SAPPHIRE (HEATHER)	ASH (HEATHER)
AZALEA	CAROLINA BLUE	CHARCOAL (SOLID)
CHERRY RED	DARK CHOCOLATE	DARK HEATHER
FOREST GREEN	GARNET	GOLD
GRAPHITE HEATHER	HELICONIA	INDIGO BLUE
IRISH GREEN	LIGHT BLUE	LIGHT PINK
MAROON	MILITARY GREEN	MINT GREEN
OLD GOLD	ORANGE	ORCHID
PURPLE	SAFETY GREEN	SAFETY ORANGE
SAND	SAPPHIRE	VIOLET

Einlaufvorbehandelt | Kängurutasche | Doppelnähte an Schulter, Armausschnitt, Saum und Bündchen | Doppellagige Kapuze mit passender Kordel | 1x1 Ripp-Strick mit Elasthan | Durch eine Vierteldrehung wird eine Mittelfalte vermieden





**GILDAN®**

GILDAN  
DryBlend®



**G12500** | 12500 **DryBlend® Hooded Sweatshirt**

50% Baumwolle / 50% Polyester  
S, M, L, XL, XXL  
305 g/m<sup>2</sup> (White: 287 g/m<sup>2</sup>)

Gildan

ASH (HEATHER)	BLACK	FOREST GREEN	MAROON
NAVY	RED	ROYAL	SAFETY GREEN
SAFETY ORANGE	SPORT GREY (HEATHER)	WHITE	

Doppellagige Kapuze mit passender Kordel | Doppelnähte | Einlaufvorbehandeltes Sweat-Material | Kängurutasche | Innen angeraut | DryBlend® Technologie für Feuchtigkeitstransport | 1x1 Ripp-Strick mit Elasthan | Air Jet Garn = weicher Griff und reduziertes Pilling | Transfer Label | Durch eine Vierteldrehung wird eine Mittelfalte vermieden | In der Umstellung zum Abreißetikett



**NEW**

**SOL'S**  
the fair spirit



**L03815** | 03815 **Unisex Condor Hooded Sweatshirt**

80% Baumwolle / 20% Polyester  
XS, S, M, L, XL, XXL, 3XL, 4XL, 5XL  
280 g/m<sup>2</sup>

SOL'S

XS, S, M, L, XL, XXL, 3XL, 4XL, 5XL

BLACK	BOTTLE GREEN	FRENCH NAVY	GREY MELANGE
ROYAL BLUE	WHITE		

XS, S, M, L, XL, XXL, 3XL

ARMY	ASH (HEATHER)	BLUE	BRIGHT RED
BURGUNDY	CHARCOAL MELANGE	CREAMY BLUE	CREAMY GREEN
CREAMY PINK	GOLD	LIGHT YELLOW	LILAC

Unisex | Baumwolle / Recyceltes Polyester | Eingesetzte Ärmel | Kragen, Ärmelbündchen und Saum gerippt | Kängurutasche | Gefütterte Kapuze mit farblich angepasster Spitze und Metall-Ösen | Gebürstetes Fleece | Abreißetikett



**Neutral®**  
Certified Responsibility™



**NE63101** | 063101 **Men's Hoodie**

100% Baumwolle  
XS, S, M, L, XL, XXL, 3XL, 4XL, 5XL  
300 g/m<sup>2</sup>

Neutral

XS, S, M, L, XL, XXL, 3XL, 4XL, 5XL

BLACK	NAVY	SPORT GREY
-------	------	------------

S, M, L, XL, XXL, 3XL

ASH GREY	BORDEAUX	BOTTLE GREEN	BROWN
CHARCOAL	DARK HEATHER	DUSTY INDIGO	DUSTY MINT
DUSTY PURPLE	DUSTY YELLOW	GREEN	LIGHT BLUE
LIGHT PINK	LIME	MILITARY	OKAY ORANGE
ORANGE	PINK	PURPLE	RED
ROYAL	SAND	SAPPHIRE	TEAL
WHITE	YELLOW		

Fairtrade-zertifizierte Baumwolle | Gekämmte Bio-Baumwolle | Fleece mit gebürsteter Rückseite | Doppelt gefütterte Kapuze | Kängurutasche | Elasthan-Ripp an Ärmeln und Unterteil | Flache Kordel



**Neutral®**  
Certified Responsibility™



**NE83101** | 083101 **Ladies' Hoodie**

100% Baumwolle  
XS, S, M, L, XL, XXL  
300 g/m<sup>2</sup>

Neutral

ASH GREY	BLACK	BORDEAUX	BOTTLE GREEN
CHARCOAL	DARK HEATHER	DUSTY INDIGO	DUSTY MINT
DUSTY YELLOW	GREEN	LIGHT BLUE	LIGHT PINK
LIME	MILITARY	NAVY	ORANGE
PINK	RED	ROYAL	SAND
SAPPHIRE	SPORT GREY	TEAL	WHITE
YELLOW			

Fairtrade-zertifizierte Baumwolle | Gekämmte Bio-Baumwolle | Fleece mit gebürsteter Rückseite | Doppelt gefütterte Kapuze | Kängurutasche | Elasthan-Ripp an Ärmeln und Unterteil | Flache Kordel

# SWEAT SHIRTS (HOODED)



**BY137** | BY137 **Organic Hoodie**

100% Baumwolle  
S, M, L, XL, XXL, 3XL, 4XL, 5XL  
300 g/m<sup>2</sup> Build Your Brand

BLACK	CHERRY	OLIVE
WHITE		

100% Bio-Baumwolle, halb gebürstetes Fleece | Maskuliner Schnitt | Robuster Stoff | Kapuze mit Ton-in-Ton-Kordelzug | Kängurutasche | Breite Bündchen an Ärmeln und Saum | Weiches Fleece im Inneren | Sportlicher Kapuzenpulli



**BY139** | BY139 **Ladies' Organic Hoody**

100% Baumwolle  
XS, S, M, L, XL, XXL, 3XL, 4XL, 5XL  
300 g/m<sup>2</sup> Build Your Brand

BLACK	CHERRY	DUSK ROSE
OLIVE	SOFT YELLOW	WHITE

100% Bio-Baumwolle, halb gebürstetes Fleece | Sportlicher Hoody | Breite Bündchen | Kängurutasche | Kapuze mit Ton-in-Ton-Kordelzug | Weich mit gebürstetem Fleece im Inneren | Leicht taillierte Schnitt

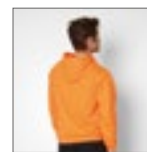

**NH421** | KANGOOOL **Hooded Sweat Kangool**

100% Polyester  
XS, S, M, L, XL, XXL  
290 g/m<sup>2</sup> Nath

APPLE GREEN FLUOR	BLACK	DARK GREY
DEEP NAVY	FUCHSIA FLUOR	GREY MELANGE
KELLY GREEN	ORANGE FLUOR	RED
ROYAL FLUOR	WHITE	YELLOW FLUOR

Doppellagige Kapuze mit gleichfarbiger Kordel und Metall-Ösen | Kängurutasche | Set-In-Ärmel | Elastische Bündchen | Polyester Cotton Touch | Medium Fit



**BY011** | BY011 **Heavy Hoody**

65% Baumwolle / 35% Polyester  
XS, S, M, L, XL, XXL, 3XL, 4XL, 5XL  
300 g/m<sup>2</sup> Build Your Brand

BLACK	BOTTLE GREEN	CHARCOAL (HEATHER)
CITY RED	HEATHER GREY	LILAC
NAVY	OLIVE	SAND
WHITE		

COBALTBLUE	FROZEN YELLOW	LIGHT NAVY
RUBY	TAXI YELLOW	ULTRAVIOLETT

BARK	BURGUNDY	FOREST GREEN
HIBISKUS PINK	LIGHT ASPHALT	NEO MINT
OCEAN BLUE	PARADISE ORANGE	SOFT YELLOW

Innen angerauter Sweatstoff | Neutrales Größenlabel ohne Branding, für Nackendruck geeignet | Flach aufliegende Kängurutasche mit Taschenöffnungen aus Oberstoff | Set-In-Ärmel | Ripp-Bündchen an Saum und Ärmelöffnung | Halbmond im Nacken | Kapuze mit zwei Teilungsnahten | Nackenband | Gefütterte Kapuze aus Oberstoff | Lang geschnitten







## RY1074 | SU1074 Vinson Organic Hooded Sweatshirt

60% Baumwolle / 40% Polyester (Heather Grey: 53% Baumwolle / 40% Polyester / 7% Viskose)

XS, S, M, L, XL, XXL, 3XL

310 g/m<sup>2</sup>

Roly Eco

BLACK 02	HEATHER GREY 58	LIGHT PINK 48	NAVY BLUE 55
RED 60	ROYAL BLUE 05	WHITE 01	

Unisex Kapuzen-Sweatshirt | Bio-Baumwolle / recycelter Polyester | Kängurutasche | Gefütterte Kapuze in Single-Jersey | Kordelzug, umsticke Ösen | Kragen, Ärmelbündchen und Bund 2x1 gerippt | Herausreißbares Label



JustHoods  
RWDiB

## JH020 | JH020 Street Hoodie

70% Baumwolle / 30% Polyester (Charcoal (Heather): 52% Baumwolle / 48% Polyester), (Heather Grey: 65% Baumwolle / 35% Polyester)

S, M, L, XL, XXL

330 g/m<sup>2</sup>

Just Hoods

CHARCOAL (HEATHER)	FIRE RED	HEATHER GREY	JET BLACK
NEW FRENCH NAVY	RED HOT CHILLI		

Ringspun-Baumwolle | Schwere Kapuzenpulli | Angeraute Fleece-Innenseite | Doppelnah-Details | 3-teilige Kapuze aus doppellagigem Gewebe | Daumenlöcher an Ärmelbündchen | Aufhänger im Nacken | Versteckte MP3- / Smartphone-Tasche innerhalb der Kängurutasche mit kleiner Öffnung für Kopfhörer | Flache Zugkordeln | Einfaches Abreißetikett | Einsatz mit V-Ausschnitt | Gerippte Ärmelabschlüsse und Saum | Halbmondpassé im Nacken



JustHoods  
RWDiB



## JH101 | JH101 Graduate Heavyweight Hoodie

70% Baumwolle / 30% Polyester (Charcoal (Heather): 55% Polyester / 45% Baumwolle), (Heather Grey: 65% Baumwolle / 35% Polyester)

XS, S, M, L, XL, XXL, 3XL

330 g/m<sup>2</sup>

Just Hoods

ARCTIC WHITE	BOTTLE GREEN	BURGUNDY
CHARCOAL (HEATHER)	FIRE RED	HEATHER GREY
JET BLACK	NEW FRENCH NAVY	PURPLE
ROYAL BLUE		

Schwerer Kapuzenpulli | Zwillingsnadelstich-Detail | 3-teilige Kapuze mit Single-Jersey-Innenseite | Flache Zugkordeln | Ärmelbündchen und Saum mit 2x1-Ripp | Flachnaht-Detail an Tasche | Weiches Baumwollgewebe sorgt für eine ideale Druckoberfläche | Gebürstetes Innenvlies | Leicht heraustrennbares Etikett zum einfachen Umlabeln | Worldwide Responsible Accredited Production (WRAP)-zertifizierte Produktion



promodoro



## E2190 | 2190 Men's Hoody 80/20 Heavy

80% Baumwolle / 20% Polyester

S, M, L, XL, XXL, 3XL

320 g/m<sup>2</sup>

Promodoro

BLACK

Kängurutasche | Elasthan-Bündchen an Arm und Saum | Molton brushed | Doppellagige Kapuze | 80% gekämmte Baumwolle / 20% Polyester



TEE JAYS



## TJ5102 | 5102 Power Hoodie

70% Baumwolle / 30% Polyester

XS, S, M, L, XL, XXL, 3XL, 4XL, 5XL

280 g/m<sup>2</sup>

Tee Jays

BLACK	DARK GREY (SOLID)	FOREST GREEN
NAVY	RED	

70% Bio-Baumwolle / 30% Polyester | Kuscheelige Kapuze und Fronttasche | Abreißbares Nackenetikett | Doppelt gefärbt | Elasthan in allen Rippen für bessere Stabilität | Innen angeraut | Waschbar bis 60 °C



HRM903 | 903

**Unisex Premium  
Raglan Hoody**

70% Baumwolle / 30% Polyester  
XS, S, M, L, XL, XXL, 3XL, 4XL, 5XL, 6XL  
320 g/m<sup>2</sup>

HRM

BLACK	DARK GREY	GREY MELANGE
NAVY	RED	WHITE

Ringgesponnene und gekämmte Baumwolle / Recycelter Polyester (innen angeraut) | Weiches Mischgewebe | Antipilling und einlaufvorbehandelt, farbecht | Saum, Taschenabschluss und Ärmelbund sind mit hochwertigem 1x1-Rippstrick versehen | Alle Nähte sind durch flache Ziernähte hervorgehoben | Je drei Metallösen im Antik-Look | Breite Ton-in-Ton Kordeln | Ärmel im Raglan-Stil | Label-frei

NEW





**TEE JAYS**



**TJ5430** | 5430 **Hooded Sweatshirt**

70% Baumwolle / 30% Polyester  
S, M, L, XL, XXL, 3XL  
310 g/m<sup>2</sup>

Tee Jays

BLACK	DARK GREY (SOLID)	DARK OLIVE	FLINT STONE
GRAPE	HEATHER GREY	LEAF GREEN	NAVY



**TEE JAYS**



**TJ5431** | 5431 **Women's Hooded Sweatshirt**

70% Baumwolle / 30% Polyester  
S, M, L, XL, XXL  
310 g/m<sup>2</sup>

Tee Jays

BLACK	DARK GREY (SOLID)	GRAPE	HEATHER GREY
LEAF GREEN	NAVY		

Langfaserige, ägyptische Baumwolle | Ringgesponnene Baumwolle | 3-fädiger Stoff für glatte Oberfläche | Doppellagige Kapuze | Elasthan in allen Rippen für bessere Stabilität | Doppelt genäht | Doppelt gefärbt | Innen angeraut | Unbedruckt waschbar bis 60 °C

Langfaserige, ägyptische Baumwolle | Ringgesponnene, gekämmte Baumwolle | 3-fädiger Stoff für glatte Oberfläche | Doppellagige Kapuze | Elasthan in allen Rippen für bessere Stabilität | Doppelt genäht | Doppelt gefärbt | Innen angeraut | Unbedruckt waschbar bis 60 °C



**JAMES & NICHOLSON**



**JN8033** | 8033 **Ladies' Lounge Hoody**

85% Baumwolle / 15% Polyester  
XS, S, M, L, XL, XXL  
300 g/m<sup>2</sup>

James+Nicholson

GRAPHITE	JADE GREEN	LIGHT BLUE
NAVY	SOFT GREY	SOFT PINK
VANILLA		

Gekämmte, ringgesponnene Bio-Baumwolle / Polyester | Leicht Oversized | Hochwertige Sweat-Qualität mit angerauter Innenseite | Doppellagige Kapuze mit Kordel und Kordelstopper | Bündchen mit Elasthan | Tear off® - Label



**JAMES & NICHOLSON**



**JN8034** | 8034 **Men's Lounge Hoody**

85% Baumwolle / 15% Polyester  
S, M, L, XL, XXL, 3XL  
300 g/m<sup>2</sup>

James+Nicholson

GRAPHITE	JADE GREEN	LIGHT BLUE
NAVY	SOFT GREY	VANILLA

Gekämmte, ringgesponnene Bio-Baumwolle / Polyester | Leicht Oversized | Hochwertige Sweat-Qualität mit angerauter Innenseite | Doppellagige Kapuze mit Kordel und Kordelstopper | Bündchen mit Elasthan | Tear off® - Label

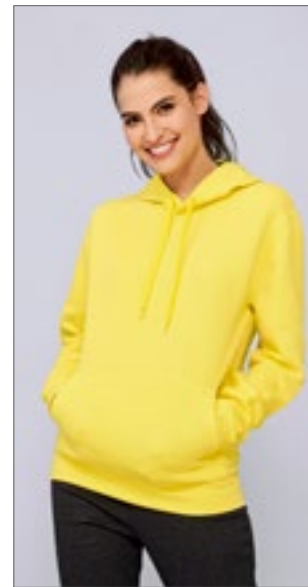

**SOL'S**  
the fair spirit



**L420** | 13251 **Hooded-Sweater Slam**

50% Baumwolle / 50% Polyester  
XS, S, M, L, XL, XXL  
320 g/m<sup>2</sup>

SOL'S

ARMY	ASH (HEATHER)	BLACK
CHOCOLATE	DARK GREY (SOLID)	DARK PURPLE
FUCHSIA	GREY MELANGE	KELLY GREEN
LEMON	NAVY	ORANGE
RED	ROYAL BLUE	SKY BLUE
TURQUOISE	WHITE	

Unisex | Ringgesponnene Baumwolle | Röhrenförmig | Innen angerautes Fleece | Elasthan Ripp-Strick an Ärmeln und Bund | Verstärkendes Nackenband | Kängurutasche | Kapuze mit Ösen | Farblich passende Zugkordel

# ■ SWEAT SHIRTS (HOODED)



**L03813** | 03813 **Unisex Connor Oversized Hoodie**

100% Baumwolle  
XS, S, M, L, XL, XXL  
450 g/m<sup>2</sup>

SOL'S

BLACK	BRIGHT RED	FRENCH NAVY	KHAKI
MOUSE GREY (SOLID)	WHITE		

Oversize-Hoodie (Unisex) | Bio-Baumwolle | French Terry | Eingesetzte Ärmel | Seitennaht | Überkreuzter Kragen | Kängurutaschen | Gefütterte Kapuze aus Shell-Material | Nackenband



**NX9300** | 9300 **Unisex PCH Pullover Hoody**

60% Baumwolle / 40% Polyester  
XS, S, M, L, XL, XXL, 3XL  
250 g/m<sup>2</sup>

Next Level Apparel

HEATHER BAY BLUE (CVC)	HEATHER BLACK (CVC)	HEATHER CARDINAL (CVC)	HEATHER GREY (CVC)
HEATHER MAROON (CVC)	HEATHER MIDNIGHT NAVY (CVC)	HEATHER MILITARY GREEN (CVC)	HEATHER TEAL (CVC)

Metall-Ösen | Kordelzug | 1x1 Ripp an den Bündchen | Abreißetikett

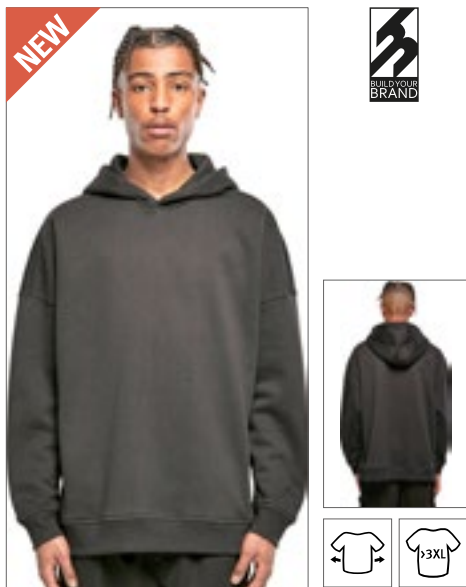

**BY199** | BY199 **Oversized Cut On Sleeve Hoody**

65% Baumwolle / 35% Polyester  
S, M, L, XL, XXL, 3XL, 4XL, 5XL  
300 g/m<sup>2</sup>

Build Your Brand

BARK	BLACK	GREY
------	-------	------

Oversized fit | Innen gebürstet | Schultern sind Überschnitten, Ärmel setzen weiter unten an | Mittig überkreuzte Kapuze | Klassisch breite Rippbündchen und Rippsaum



**NET63101** | T63101 **Unisex Tiger Cotton Hoodie**

100% Baumwolle  
XS, S, M, L, XL, XXL, 3XL  
300 g/m<sup>2</sup>

Tiger Cotton by Neutral

BLACK	NAVY	SPORT GREY
-------	------	------------

Fairtrade-Baumwolle in Umwandlung | Gekämmte Baumwolle | Fleece mit gebürsteter Rückseite | Doppelt gefütterte Kapuze | Kängurutasche | Ripp-Bündchen an Ärmeln und Saum | Flache Kordel



**RG0667** | TRF667 **Snuggler Oversized Fleece Hoodie**

100% Polyester  
S, M, L, XL, XXL, 3XL  
260 g/m<sup>2</sup>

Regatta Professional

NAVY	SEAL GREY
------	-----------

Flauschiges Polyester-Fleece | Aufgerautes Gewebe | Design mit abfallenden Schultern | Kängurutasche vorne



**NP304** | PRM90HT **Unisex Midweight French Terry Hooded Pullover**

70% Baumwolle / 30% Polyester (Charcoal Heather, Black: 55% Baumwolle / 45% Polyester)

**XS, S, M, L, XL, XXL**  
250 g/m<sup>2</sup>

Independent

BLACK	BURNT ORANGE HEATHER	CHARCOAL HEATHER
GOLDEN WHEAT HEATHER	NAVY HEATHER	OATMEAL HEATHER
OATMEAL HEATHER/SALT-N-PEPPER	SALT-N-PEPPER	SKY HEATHER

Vorgewaschenes Baumwoll-Polyester-Gemisch French Terry | Oberfaden mit 32 Einzelfäden für hervorragende Bedruckbarkeit und Weichheit | Ungefütterte Kapuze | Spaltstich-Doppelnähte | 1x1 Ripp an Ärmelabschlüssen, Bund und seitlichen Einsätzen | Nickel-Ösen in antiker Optik | Zwei flache Zugkordeln (eine in Kontrastfarbe und eine DTM) mit Nickel-Enden in antiker Optik | Medientasche und Öse an der Fronttasche | Daumenlöcher an den Ärmelabschlüssen | Twill-Nackenband | V-Ausschnitt | Schmale Unisex-Passform | Amerikanische Größen, Artikel fällt sehr groß aus

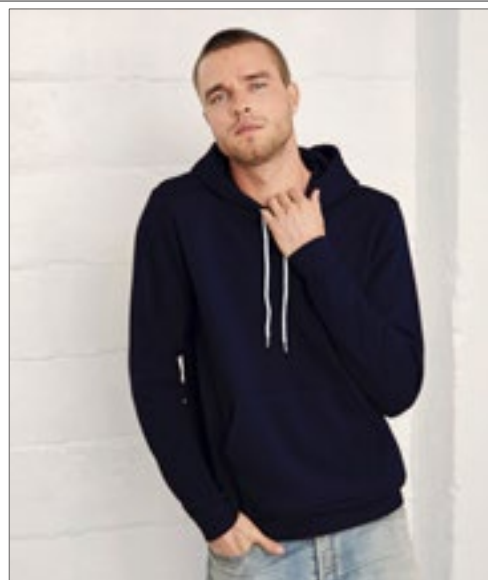

BELLA+CANVAS



**CV3719** | 3719 **Unisex Poly-Cotton Fleece Pullover Hoodie**

52% Baumwolle / 48% Polyester (DTG Farben: Außen: 100% Baumwolle, Innen: 70% Polyester / 30% Baumwolle)

**XS, S, M, L, XL, XXL**  
220 g/m<sup>2</sup>

Canvas

BLACK	DARK GREY HEATHER	DEEP HEATHER	DTG BLACK
DTG DARK GREY	DTG WHITE	FOREST	GOLD
HEATHER FOREST	HEATHER SLATE	LILAC	MAROON
MILITARY GREEN	NAVY	PEACH	RED
STORM	TAN	TRUE ROYAL	WHITE

Gekämmte Ringspun-Airlume-Baumwolle | Eingesetzte Ärmel | Kängurutasche | Kontrastfarbenes Zugband in Weiß | Mit Seitennaht | Unisex | Für den Einzelhandel geeignet | Bündchen und Tailenbund gerippt



**SFM527** | SF527 **Unisex Oversized Hoody**

60% Baumwolle / 40% Polyester (Heather Grey: 75% Baumwolle / 20% Polyester / 5% Viskose)

**XXS, XS, S, M, L, XL, XXL**  
250 g/m<sup>2</sup>

SF Men

BLACK	HEATHER GREY	NAVY
-------	--------------	------

Abreißetikett | Übergroßer Kapuzenpullover | Eingesetzte Ärmel | Stark gerippter Saum und Bündchen | Kängurutasche vorn | 2-teilige Kapuze, mit Single-Jersey-Futter und Doppelnah-Detail | Funktionaler, flacher Kordelzug und umsticker Ösen | Nackenbesatz und -band aus Single-Jersey | Halsausschnitt und Armloch mit Doppelnah abgesteipt | Absteppnähte an Bund und Saum



**NP306** | AFX90UNC **Unisex Lightweight Hooded Pullover**

80% Baumwolle / 20% Polyester (Charcoal Heather: 55% Baumwolle / 45% Polyester), (Gunmetal Heather: 65% Baumwolle / 35% Polyester)

**XS, S, M, L, XL, XXL, 3XL**  
210 g/m<sup>2</sup>

Independent

ALPINE GREEN	BLACK	CHARCOAL HEATHER
CLASSIC NAVY	COBALT	CURRANT
FOREST CAMO	GUNMETAL HEATHER	RED
SANDSTONE	SLATE BLUE	

Sweat aus vorgewaschener Baumwolle und Polyester | Unifarbene Modelle 80% Baumwolle / 20% Polyester mit 100% 40-fädiger Baumwolle für hervorragende Druckeigenschaften und Weichheit | Hinweis: Die Farbvariante Heather besteht nicht aus 100% Baumwolle | Ungefütterte Kapuze | Alle Nähte in Spaltstich-Doppelnah-Ausführung | Twill-Nackenband | 1x1 Ripp-Strick an Ärmelbündchen, Tailenbund und Taschenöffnung | Nickel-Ösen | Runder, weißer Kordelzug mit Kunststoffenden | Schmale Unisex-Passform



**JH004** | JH004 **Electric Hoodie**

85% Polyester / 15% Baumwolle

**S, M, L, XL, XXL**  
280 g/m<sup>2</sup>

Just Hoods

ELECTRIC GREEN	ELECTRIC ORANGE	ELECTRIC PINK
ELECTRIC YELLOW		

Ringgesponnene Baumwolle | Worldwide Responsible Accredited Production (WRAP)-zertifizierte Produktion | Flache Zugkordeln | Kängurutasche | Gebürstetes Innenvlies | Doppelnah-Details | Gerippte Bündchen und Saum | Leuchtende, auffällige Farben | Leicht heraustrennbares Etikett zum einfachen Umlabeln

# SWEAT SHIRTS (HOODED FASHION)



**JH017** | JH017 **Surf Hoodie**

80% Baumwolle / 20% Polyester  
XS, S, M, L, XL, XXL, 3XL  
280 g/m<sup>2</sup>

SURF BLUE	SURF OCEAN	SURF PINK
SURF PURPLE	SURF YELLOW	

Zwillingsnadelstich-Detail | Melierter Stoff | Lockere Passform | Doppellagige Kapuze | Kängurutasche | Flache Zugkordeln | Gerippte Ärmelabschlüsse und Saum | Abreißetikett | WRAP-Zertifizierung



**JH019** | JH019 **Distressed Hoodie**

80% Baumwolle / 20% Polyester (Heather Grey):  
70% Baumwolle / 27% Polyester / 3% Viskose)  
S, M, L, XL, XXL  
280 g/m<sup>2</sup>

HEATHER GREY	JET BLACK
--------------	-----------

Beanspruchte Oberfläche | French Terry | Kängurutasche | Doppellagige Kapuze | Runde Zugschnur | Gerippte Ärmelabschlüsse und Saum | Weiches Baumwollgewebe sorgt für eine ideale Druckoberfläche | Abreißetikett | WRAP-Zertifizierung



**P132** | M132 **One Hoodie**

80% Baumwolle / 20% Polyester  
XS, S, M, L, XL, XXL  
280 g/m<sup>2</sup>

BLACK	CHARCOAL GREY MELANGE	HEATHER GREY MELANGE
NAVY	WHITE	

Zertifizierung als Bio-Baumwolle in Arbeit | Genderneutral | Unisex-Hoodie | Fester Bund | French Terry | Raglan-Ärmel | Zwei Eingriffstaschen auf der Vorderseite | Länger geschnittener Rücken und Seitenschlitze | Doppelnäht an Ärmelenden | 3-teilige, ungefüttete Kapuze | Bedruckbarer Einsatz im Nacken | Abreißetikett | Keine Kordeln



**JH021** | JH021 **Cross Neck Hoodie**

70% Baumwolle / 30% Polyester (Charcoal (Heather):  
52% Baumwolle / 48% Polyester), (Heather Grey,  
Black Smoke: 65% Baumwolle / 35% Polyester)  
XS, S, M, L, XL, XXL  
330 g/m<sup>2</sup>

BABY PINK	BLACK SMOKE	CHARCOAL (HEATHER)
DUSTY GREEN	DUSTY PINK	GINGER BISCUIT
HEATHER GREY	JET BLACK	NUDE
OXFORD NAVY	PEPPERMINT	SKY BLUE
VANILLA MILKSHAKE		

Schwerer Kapuzenpulli | Überkreuz-Nackendetail | Zwillingsnadelstich-Detail | 3-teilige Kapuze aus doppellagigem Gewebe | Flache Zugkordeln | Gerippte Ärmelabschlüsse und Saum | Kängurutasche | Gebürstetes Innenvlies | Weiches Baumwollgewebe sorgt für eine ideale Druckoberfläche | Leicht heraus-trennbares Etikett zum einfachen Umlabeln | Daumenlöcher an Ärmelbündchen



**JH005** | JH005 **Women's Longline Hoodie**

80% Baumwolle / 20% Polyester (Heather Grey:  
75% Baumwolle / 25% Polyester)  
XS, S, M, L, XL  
280 g/m<sup>2</sup>

HEATHER GREY	JET BLACK
--------------	-----------

Damenschnitt, extralang geschnitten | Doppelnaht-Details | 3-teilige Kapuze aus doppellagigem Gewebe | Gebürstetes Innenvlies | Kängurutasche | Flache Zugkordeln | Breite Strick-Bündchen an Ärmeln und tiefe am Saum | Einfaches Abreißetikett | Weiches Baumwollgewebe sorgt für eine ideale Druckoberfläche

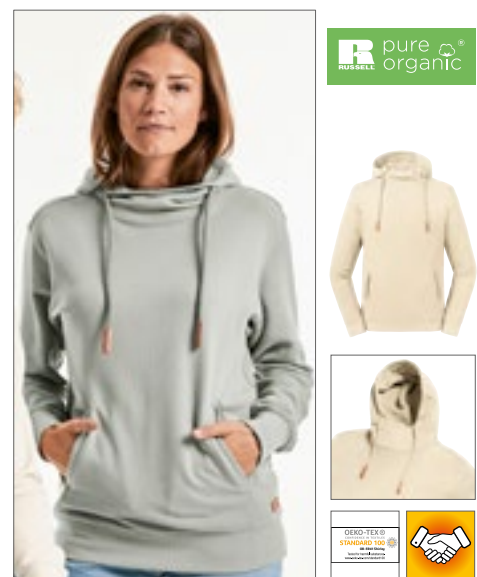

**Z209M** | R-209M-0 **Pure Organic High Collar Hooded Sweat**

100% Baumwolle  
XS, S, M, L, XL, XXL, 3XL  
300 g/m<sup>2</sup>

AQUA	BLACK	BURGUNDY
DARK OLIVE	FRENCH NAVY	NATURAL
STONE	WHITE	

Zeitgemäßer Schnitt und modernes Design | Twill-Terry, nicht angeraut | Label free: Größenetikett im Nacken (inkl. Produkt-nummer) | Lycra® im Bund und an den Ärmelbündchen | Moderner Aufnäher über Bund | Doppelte Decknähte | Passendes Nackenband in Fischgrät-Optik | Abgesetzte Eingriffstaschen | Robuste Kapuzenkordeln aus 100% Baumwolle mit dekorativen Kontrast-Enden | „Hoher-Kragen“-Konstruktion mit 2-teiliger Verarbeitung für eine bessere Druckpositionierung | Weich gefütterte Kapuze | Halbmond im Nackenbereich



**RY1068** | SU1068 **Women's Urban Hooded Sweatshirt**

50% Polyester / 50% Baumwolle (Heather Grey: 55% Baumwolle / 40% Polyester / 5% Viskose)

**S, M, L, XL, XXL**

280 g/m<sup>2</sup>

Roly

BLACK 02	BLACK 02/HEATHER GREY 58	HEATHER GREY 58
HEATHER GREY 58/BLACK 02	KELLY GREEN 20/WHITE 01	LIGHT PINK 48/HEATHER GREY 58
NAVY BLUE 55	NAVY BLUE 55/HEATHER GREY 58	RED 60
RED 60/BLACK 02	ROSETTE 78/PURPLE 71	ROYAL BLUE 05
ROYAL BLUE 05/WHITE 01	SKY BLUE 10/WHITE 01	VENTURE GREEN 152
WHITE 01	WHITE 01/NAVY BLUE 55	

Innen angeraut | Tailliert | Kapuze innen (Single Jersey), Kordelzug und Metall-Ösen in Kontrastfarbe | Nackenband mit Fischgrätmuster | Kängurutasche | Ärmelbündchen und Saum mit 1x1 Ripp-Strick und Elasthan | Ärmelbündchen mit Daumenöffnung | Herausreißbares Label

**RY1067** | SU1067 **Men's Urban Hooded Sweatshirt**

50% Polyester / 50% Baumwolle (Heather Grey: 55% Baumwolle / 40% Polyester / 5% Viskose)

**XS, S, M, L, XL, XXL, 3XL, 4XL**

280 g/m<sup>2</sup>

Roly

**XS, S, M, L, XL, XXL, 3XL, 4XL**

BLACK 02/HEATHER GREY 58	HEATHER GREY 58/BLACK 02	NAVY BLUE 55/HEATHER GREY 58
--------------------------	--------------------------	------------------------------

**XS, S, M, L, XL, XXL, 3XL**

BLACK 02	BOTTLE GREEN 56/HEATHER GREY 58	GARNET RED 57/HEATHER GREY 58
HEATHER GREY 58	KELLY GREEN 20/WHITE 01	LIGHT PINK 48/HEATHER GREY 58
NAVY BLUE 55	RED 60	RED 60/BLACK 02
ROYAL BLUE 05	ROYAL BLUE 05/WHITE 01	SKY BLUE 10/WHITE 01
VENTURE GREEN 152	WHITE 01	WHITE 01/NAVY BLUE 55

Innen angeraut | Kapuze innen (Single Jersey), Kordelzug und Metall-Ösen in Kontrastfarbe | Nackenband mit Fischgrätmuster | Kängurutasche | 1x1 Ripp-Strick und Elasthan an Ärmelbündchen und Saum | Herausreißbares Label

# SWEAT SHIRTS (HOODED FASHION)



**BY037** | BY037 **Ladies' Oversized Hoody**

100% Baumwolle (Grey: 90% Baumwolle / 10% Viskose), (Charcoal: 60% Baumwolle / 40% Polyester)

**XS, S, M, L, XL**  
240 g/m<sup>2</sup>

Build Your Brand

**BLACK** **CHARCOAL (HEATHER)** **GREY**

Loose Terry | Neutrales Größenlabel ohne Branding | Modisch abgerundeter Saum | Ripp-Bündchen an Ärmelöffnung | Kapuze mit einfacher Teilungsnaht | Metall-Ösen an Kapuze mit flachen Kordeln



**BY074** | BY074 **Oversize Hoody**

65% Baumwolle / 35% Polyester

**S, M, L, XL, XXL**  
250 g/m<sup>2</sup>

Build Your Brand

**BLACK**

Neutrales Größenlabel ohne Branding | Für Nackendruck geeignet | Überschnittene Schultern | Nackenband | Ripp-Bündchen an den Ärmeln und am Saum | Kapuze mit Kordel und Metall-Ösen | Kordel mit Metall-Enden | Offene Kanten am Saum und Ärmelnähten | Halbmond im Nacken | Oversized geschnitten

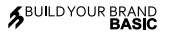

**BYBB006** | BB006 **Basic Oversize Hoody**

80% Baumwolle / 20% Polyester

**XS, S, M, L, XL, XXL, 3XL, 4XL, 5XL**  
330 g/m<sup>2</sup>

Build Your Brand Basic

**BLACK** **BURGUNDY** **CHARCOAL**  
**HEATHER GREY** **NAVY** **OLIVE**  
**WHITE**

Übergroßer Schnitt | Weicher Baumwoll-Mix | Kapuze lässt sich mittels Kordelzug mit an den Enden eingefassten Bändern verstellen | Kängurutasche | Breite Bündchen an Ärmeln und Saum | Nur ein Größenetikett - für einfaches Rebranding



**BY098** | BY098 **Sweat Pull Over Hoody**

65% Baumwolle / 35% Polyester

**S, M, L, XL, XXL, 3XL, 4XL, 5XL**  
300 g/m<sup>2</sup>

Build Your Brand

**BLACK** **NAVY** **SAND**

Dekorative Brusttasche | Kordelzug am Bündchen | Kapuze mit innenliegendem Kragen | Weicher Baumwoll-Mix



**BY097** | BY097 **Ladies' Sweat Pull Over Hoody**

65% Baumwolle / 35% Polyester

**XS, S, M, L, XL, XXL, 3XL, 4XL, 5XL**  
300 g/m<sup>2</sup>

Build Your Brand

**BLACK**

Kapuze mit Stehkragen und Zipper | Aufgesetzte Brusttasche | Feine Kordelzug am Bündchen | Weicher Baumwoll-Mix



**BY162** | BY162 **Ultra Heavy Cotton Box Hoody**

100% Baumwolle

**S, M, L, XL, XXL, 3XL, 4XL, 5XL**  
460 g/m<sup>2</sup>

Build Your Brand

**BLACK** **GREY** **READY TO DYE**  
**WHITE**

Großer Herren Hoodie mit extra schwerem und gemütlichem Stoff | French Terry | Urban Fit (fällt noch großzügiger aus als Oversize Fit) | Känguru-Tasche und Kapuze | Breite Rippenbündchen an Ärmeln und Saum





**mantis**

\*SUPERSTAR  
by mantis



P73 | M73

**Men's Superstar Hoodie**

80% Baumwolle / 20% Polyester

S, M, L, XL, XXL

330 g/m<sup>2</sup>

Mantis

BLACK	CHARCOAL GREY MELANGE	FOREST GREEN
HEATHER GREY MELANGE	SWISS NAVY	

Zertifizierung als Bio-Baumwolle in Arbeit | Kängurutaschen | Sehr weiches Tragegefühl | Abreißbares Größenetikett | Breite, elastische 2x2 Ripp-Bündchen an Ärmeln und Saum | Raglan-Ärmel | Flacher, breiter Kordelzug an Kapuze in Kontrastfarbe „Offwhite“ | Weiche „Pfirsichhaut“-Oberfläche und innen angeraut für ein weiches Gefühl | 3-teilige Kapuze mit Waffelstruktur-Futter

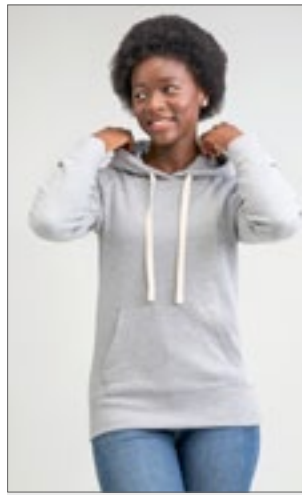

**mantis**

\*SUPERSTAR  
by mantis



P74 | M74

**Women's Superstar Hoodie**

80% Baumwolle / 20% Polyester

S, M, L, XL

330 g/m<sup>2</sup>

Mantis

BLACK	HEATHER GREY MELANGE	SWISS NAVY
-------	----------------------	------------

Zertifizierung als Bio-Baumwolle in Arbeit | Kängurutaschen | Sehr weiches Tragegefühl | Abreißbares Größenetikett | Breite, elastische 2x2 Ripp-Bündchen an Ärmeln und Saum | Flacher, breiter Kordelzug an Kapuze in Kontrastfarbe „Offwhite“ | Weiche „Pfirsichhaut“-Oberfläche und innen angeraut für ein weiches Gefühl | Raglan-Ärmel | 3-teilige Kapuze mit Waffelstruktur-Futter



**HRM**  
Stylish to impress, made to last



HRM900 | 900

**Unisex Sweat Hoody**

80% Baumwolle / 20% Polyester (Grey Melange)

90% Baumwolle / 10% Viskose

XS, S, M, L, XL, XXL, 3XL, 4XL, 5XL, 6XL

320 g/m<sup>2</sup>

HRM

BLACK	DARK GREY	DENIM
GREY MELANGE	NAVY	

XS, S, M, L, XL, XXL, 3XL, 4XL, 5XL

OFF WHITE	RASPBERRY	RED
ROYAL BLUE		

Weiches Mischgewebe | Modischer, körperbetonter Schnitt | Sehr glatte Oberflächenstruktur mit angerauter Innenseite | Kapuze mit mittig bestickter, flacher Kontrast-Kordel und Kontrast-Innenfutter | Beidseitig je eine HRM-Metall-Öse | Verstärktes, farblich passendes Nackenband | Saum und Abschluss von Taschen und Ärmeln aus elastischen 2x2 Ripp-Strick-Bündchen | Labelfrei | Gewebtes Fair4All Flaglabel in der linken Seitennaht | BSCI zertifizierte Produktion



**promodoro**



E2111 | 2111F

**Men's Heather Hoody 60/40**

60% Baumwolle / 40% Polyester

S, M, L, XL, XXL

250 g/m<sup>2</sup>

Promodoro

HEATHER BLACK	HEATHER BLUE	SPORTS GREY (HEATHER)
---------------	--------------	-----------------------

Kasak-Sweatshirt mit einem hohen, überkreuzten Kragen und Doppel-Kapuze | Figurbetont | Molton brushed | Neutrales Größenetikett im Nacken | 60% gekämmte Baumwolle / 40% Polyester



**promodoro**



E2112 | 2112F

**Women's Heather Hoody 60/40**

60% Baumwolle / 40% Polyester

XS, S, M, L, XL

250 g/m<sup>2</sup>

Promodoro

HEATHER BLACK	HEATHER BLUE	HEATHER ROSE
---------------	--------------	--------------

Kasak-Sweatshirt mit einem hohen, überkreuzten Kragen und Doppel-Kapuze | Figurbetont | Molton brushed | Neutrales Größenetikett im Nacken | 60% gekämmte Baumwolle / 40% Polyester



**INDEPENDENT**



NP303 | PRM22BP

**Men's Midweight Baja Stripe French Terry Hooded Pullover**

80% Baumwolle / 20% Polyester

XS, S, M, L, XL, XXL, 3XL

270 g/m<sup>2</sup>

Independent

AZUL MARINO CLASICO	BLACK	HUMO
ROJO CARDENAL	VERDE BOSQUE	

Baumwoll-Polyester-Gemisch French Terry | Ungefütterte Kapuze | Spaltstich-Doppelnähte | 1x1 Ripp-Strick an Ärmelbündchen und Taillenbund | Genähte Ösen | Twill-Nackenband | Kängurutasche an der Vorderseite | Schlanke Passform | Amerikanische Größen, Artikel fällt sehr groß aus



**NEW**

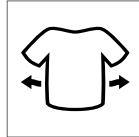

**BY191** | BY191 **Acid Washed Oversize Hoody**

100% Baumwolle, Ribbündchen: 95% Baumwolle / 5% Elasthan  
**XS, S, M, L, XL, XXL, 3XL, 4XL, 5XL**  
 300 g/m<sup>2</sup>

Build Your Brand

ASPHALT **BLACK**

Oversized fit | Terry | 1x1 Rib | Acid Waschung | Überschnittene Schultern | Kapuze mit einer mittigen Trennungsnah, ohne Kordeln | Mit Ribpbündchen und Saum

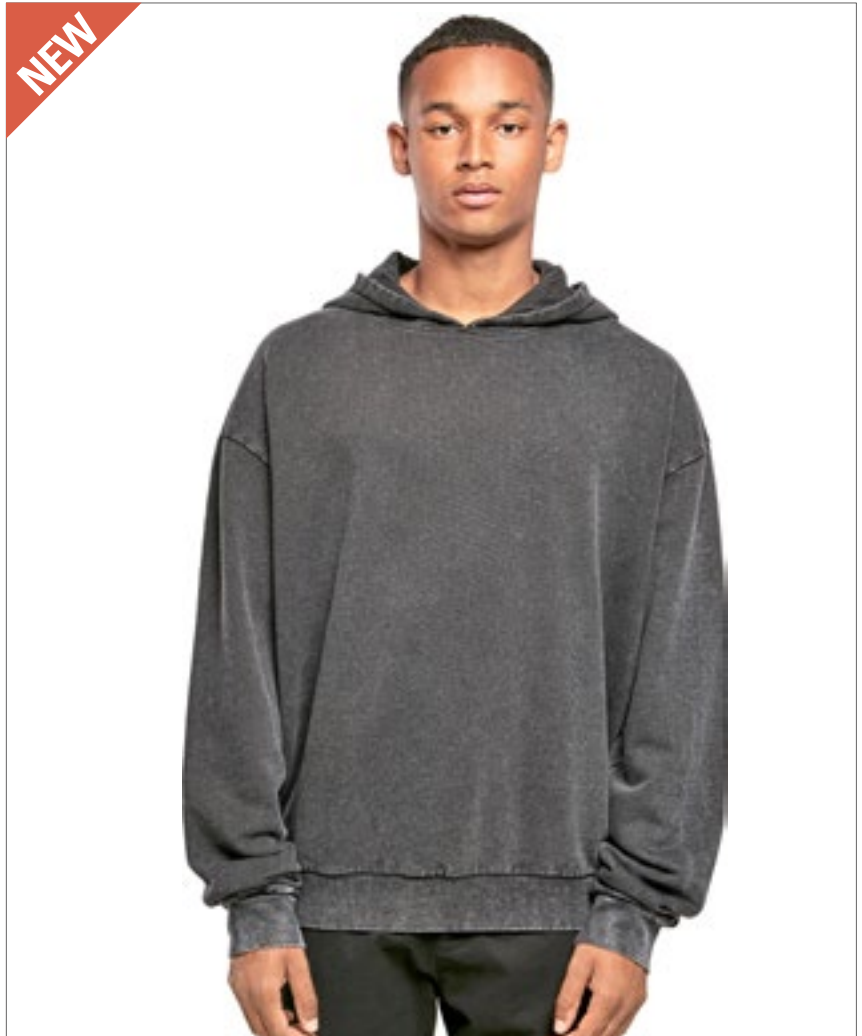

**NEW**

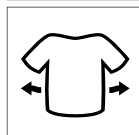

**BY194** | BY194 **Ladies' Acid Washed Oversize Hoody**

100% Baumwolle, Ribbündchen: 95% Baumwolle / 5% Elasthan  
**XS, S, M, L, XL, XXL, 3XL, 4XL, 5XL**  
 300 g/m<sup>2</sup>

Build Your Brand

ASPHALT **BLACK**

Oversized fit | Terry | 1x1 Rib | Acid Waschung | Kapuze | Kängurutasche





**NEW**

**BY183** | BY183 **Ladies' Organic Oversized Hoodie**

100% Baumwolle  
**XS, S, M, L, XL, XXL, 3XL, 4XL, 5XL**  
 300 g/m<sup>2</sup>

Build Your Brand



**NEW**

**P04** | M04 **Essential Hoodie**

80% Baumwolle / 20% Polyester  
**XS, S, M, L, XL, XXL, 3XL**  
 280 g/m<sup>2</sup>

Mantis



**JustHoods**  
 RWDiS

**JH012** | JH012 **Cosmic Blend Hoodie**

70% Baumwolle / 30% Polyester  
**XS, S, M, L, XL, XXL**  
 280 g/m<sup>2</sup>

Just Hoods



Bio-Baumwolle, innen gebürstet | Oversized fit | Überschnittene Schultern | Extra weite Ärmel | Breite, gerippte Bündchen und Saum | Flauschige Kapuze

Zertifizierung als Bio-Baumwolle in Arbeit/ recyceltes Polyester (rPET) | Gebürstetes Fleece | Unisex-Style | Eingesetzte Ärmel | Doppellagige Kapuze | Runde Kordeln in gleicher Farbe mit Metall-Enden | Metall-Ösen | Farblich abgestimmtes Fischgrät-Nackenband | Bedruckbarer Einsatz im Nacken | Ripp-Strick an Saum und Ärmelbündchen | Kängurutasche | Abreißbares Nackenetikett | Pflegeetikett mit QR-Code zur Rückverfolgung der Lieferkette und Prüfung der positiven Auswirkungen des Kaufs von Biomaterialien | Pflegeetikett aus Bio-Baumwolle

Ringgesponnene Baumwolle | Zwillingenadelstich-Detail | Doppellagige Kapuze | Durchgehend meliertes Material | Flache Zugkordeln | Gebürstetes Innenvlies | Gerippte Ärmelabschlüsse und Saum | Weiches Baumwollgewebe sorgt für eine ideale Druckoberfläche | Leicht heraus-trennbares Etikett zum einfachen Umlabeln | Worldwide Responsible Accredited Production (WRAP)-zertifizierte Produktion



**BY077** | BY077 **Raglan Hoody**

65% Baumwolle / 35% Polyester  
**S, M, L, XL, XXL**  
 250 g/m<sup>2</sup>

Build Your Brand



Neutrales Größenlabel ohne Branding | Für Nackendruck geeignet | Raglan-Ärmel | Nackenband | Ripp-Bündchen an den Ärmeln, am Saum und den Öffnungen der Kängurutasche | Kapuze mit Kordel und Metall-Ösen | Halbmond im Nacken | Normal geschnitten



**JustHoods**  
 RWDiS

**JH014** | JH014 **Camo Hoodie**

70% Baumwolle / 30% Polyester  
**XS, S, M, L, XL, XXL**  
 280 g/m<sup>2</sup>

Just Hoods



Zwillingenadelstich-Detail | Klassischer, durchgehender Camouflage-Druck | Doppellagige Kapuze | Flache Zugkordeln | Gebürstetes Innenvlies | Gerippte Ärmelabschlüsse und Saum | Weiches Baumwollgewebe sorgt für eine ideale Druckoberfläche | Leicht heraus-trennbares Etikett zum einfachen Umlabeln | Worldwide Responsible Accredited Production (WRAP)-zertifizierte Produktion



**NP380** | IND4000C **Men's Heavyweight Hooded Pullover**

70% Baumwolle / 30% Polyester (Heather Farben: 52% Baumwolle / 48% Polyester), (Camo Farben: 75% Baumwolle / 25% Polyester)

**XS, S, M, L, XL, XXL, 3XL, 4XL**

330 g/m<sup>2</sup>

Independent

**XS, S, M, L, XL, XXL, 3XL, 4XL**

BLACK	CHARCOAL HEATHER
GREY HEATHER	NAVY
WHITE	

**XS, S, M, L, XL, XXL, 3XL**

ALPINE GREEN	ARMY
ARMY CAMO	BLACK CAMO
BLUE AQUA	BONE
CARDINAL	CHARCOAL (SOLID)
CHARCOAL HEATHER/BLACK	CHARCOAL HEATHER/CURRENT
DARK GREEN	FOREST CAMO
GOLD	GREY HEATHER/BLACK
GREY HEATHER/SLATE BLUE	GUNMETAL HEATHER
LAVENDER	LIGHT PINK
LIGHT YELLOW	MAROON
MINT	PEACH
RED	ROYAL
SADDLE	SAFETY ORANGE
SAFETY YELLOW	SANDSTONE
SLATE BLUE	SNOW CAMO
TIGER CAMO	

Oberfaden aus 100% Baumwolle mit 32 Einzelfäden für hervorragende Bedruckbarkeit und Weichheit | Hinweis: Die Farbvariante Heather besteht nicht aus 100% Baumwolle | Kapuze mit Fleecefutter | Alle Nähte in Spaltstich-Doppelnah-Ausführung | Twill-Nackenband | 1x1 Ripp-Strick an Ärmelbündchen und Taillenbund | Nickel-Ösen





**JustHoods**  
RWDs



**JH100** | JH100

## Chunky Hoodie

80% Baumwolle / 20% Polyester (Charcoal (Heather): 52% Baumwolle / 48% Polyester), (Heather Grey: 75% Baumwolle / 25% Polyester)

**XS, S, M, L, XL, XXL**

400 g/m<sup>2</sup>

Just Hoods

CHARCOAL (HEATHER)	HEATHER GREY	JET BLACK	OXFORD NAVY
--------------------	--------------	-----------	-------------

Ringspun-Baumwolle | Overlock-Ziernähte überall | Doppellagige Kapuze mit Innenseite aus strukturiertem Stoff in Heather Grey | Weiße, breite, flache Zugkordel an der Kapuze | Kängurutasche | Tief gerippte Bündchen und Saum | Gebürstetes Innenvlies | Weiches Baumwollgewebe sorgt für eine ideale Druckoberfläche | Worldwide Responsible Accredited Production (WRAP)-zertifizierte Produktion | Einfaches Abreißetikett | Moderne Seiteneinsätze | Seitentaschen



**JustHoods**  
RWDs

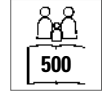

**JH009** | JH009

## Baseball Hoodie

80% Baumwolle / 20% Polyester (Charcoal (Heather): 52% Baumwolle / 48% Polyester), (Heather Grey: 75% Baumwolle / 25% Polyester), (Camo Farben: 70% Baumwolle / 30% Polyester)

**S, M, L, XL, XXL**

280 g/m<sup>2</sup>

Just Hoods

ARCTIC WHITE/JET BLACK	BABY PINK/HEATHER GREY	BURGUNDY/CHARCOAL (HEATHER)
CHARCOAL (HEATHER)/HEATHER GREY	CHARCOAL (HEATHER)/JET BLACK	HEATHER GREY/JET BLACK
JET BLACK/FIRE RED	JET BLACK/GOLD	JET BLACK/SAPPHIRE BLUE
OXFORD NAVY/BURGUNDY	OXFORD NAVY/HEATHER GREY	SOLID BLACK/BLACK CAMO
SOLID GREEN/GREEN CAMO		

Doppelnah-Details | Kontrastfarbene Raglan-Ärmel | Doppellagige Kapuze | Flache Zugbänder in Kontrastfarbe | Gerippte Ärmelabschlüsse und Saum | Gebürstetes Innenvlies | Weiches Baumwollgewebe sorgt für eine ideale Druckoberfläche | Leicht heraustrennbares Etikett zum einfachen Umlabeln | Worldwide Responsible Accredited Production (WRAP)-zertifizierte Produktion



**BEST SELLER**

**JustHoods**  
RWDs

**JH003** | JH003

## Varsity Hoodie

80% Baumwolle / 20% Polyester (Charcoal (Heather): 52% Baumwolle / 48% Polyester), (Heather Grey: 75% Baumwolle / 25% Polyester)

**XS, S, M, L, XL, XXL, 3XL, 4XL, 5XL**

280 g/m<sup>2</sup>

Just Hoods

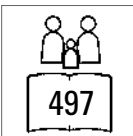

**XS, S, M, L, XL, XXL, 3XL, 4XL, 5XL**

HEATHER GREY/FRENCH NAVY	JET BLACK/FIRE RED
JET BLACK/HEATHER GREY	NEW FRENCH NAVY/HEATHER GREY

**XS, S, M, L, XL, XXL, 3XL**

BURGUNDY/CHARCOAL (HEATHER)	JET BLACK/GOLD
NEW FRENCH NAVY/FIRE RED	

**XS, S, M, L, XL, XXL**

BABY PINK/ARCTIC WHITE	BURGUNDY/GOLD
CHARCOAL (HEATHER)/JET BLACK	CHARCOAL (HEATHER)/ORANGE CRUSH
DESERT SAND/VANILLA MILKSHAKE	FIRE RED/ARCTIC WHITE
FIRE RED/JET BLACK	HAWAIIAN BLUE/OXFORD NAVY
HEATHER GREY/FIRE RED	HOT PINK/FRENCH NAVY
HOT PINK/HEATHER GREY	JET BLACK/HOT PINK
JET BLACK/KELLY GREEN	JET BLACK/ORANGE CRUSH
JET BLACK/PURPLE	JET BLACK/SAPPHIRE BLUE
KELLY GREEN/ARCTIC WHITE	NEW FRENCH NAVY/SKY BLUE
OXFORD NAVY/HAWAIIAN BLUE	OXFORD NAVY/SUN YELLOW
PURPLE/SUN YELLOW	ROYAL BLUE/ARCTIC WHITE
ROYAL BLUE/SUN YELLOW	SAPPHIRE BLUE/HEATHER GREY
SAPPHIRE BLUE/ORANGE CRUSH	

**S, M, L, XL, XXL**

ARCTIC WHITE/FRENCH NAVY	BOTTLE GREEN/FIRE RED
BURGUNDY/OXFORD NAVY	CHARCOAL (HEATHER)/BURGUNDY
CHARCOAL (HEATHER)/HEATHER GREY	FOREST GREEN/GOLD
HEATHER GREY/JET BLACK	HEATHER GREY/SAPPHIRE BLUE
JET BLACK/ARCTIC WHITE	JET BLACK/SUN YELLOW
OXFORD NAVY/CANDYFLOSS PINK	PURPLE/HEATHER GREY
SAPPHIRE BLUE/LIME GREEN	SKY BLUE/ARCTIC WHITE
SUN YELLOW/FIRE RED	

Zwillingsnadelstich-Detail | Doppellagige Kapuze mit kontrastfarbener Innenseite | Gebürstetes Innenvlies | Flache Zugbänder in Kontrastfarbe | Kängurutasche | Worldwide Responsible Accredited Production (WRAP)-zertifizierte Produktion | Gerippte Bündchen und Saum | Einfaches Abreißetikett | Weiches Baumwollgewebe sorgt für eine ideale Druckoberfläche

# SWEAT SHIRTS (HOODED FASHION)



JustHoods  
ALWDB



**JH018** | JH018 **Nautical Stripe Hoodie**

Navy Stripe: 80% Baumwolle / 20% Polyester,  
Heather Grey Stripe: 90% Baumwolle / 10% Viskose

**XS, S, M, L, XL, XXL**

280 g/m<sup>2</sup>

Just Hoods



Streifendesign | French Terry | Lockere Passform  
| Kängurutasche | Doppellagige Kapuze | Runde  
Zugschnur | Gerippte Ärmelabschlüsse und Saum  
| Weiches Baumwollgewebe sorgt für eine ideale  
Druckoberfläche | Einfaches Abreißetikett



JustHoods  
ALWDB



**JH013** | JH013 **Superbright Hoodie**

80% Baumwolle / 20% Polyester, Futter Kapuze:  
85% Polyester / 15% Baumwolle (Heather Grey):  
75% Baumwolle / 25% Polyester)

**S, M, L, XL, XXL**

280 g/m<sup>2</sup>

Just Hoods



Zwillingsnadelstich-Detail | Doppellagige Kapuze mit  
Futter in poppiger Kontrastfarbe | Flache Zugbän-  
der in Kontrastfarbe | Kängurutasche | Gebürstetes  
Innenvlies | Gerippte Bündchen und Saum | WRAP-  
Zertifizierung | Einfaches Abreißetikett | Weiches  
Baumwollgewebe sorgt für eine ideale Druckober-  
fläche



JustHoods  
ALWDB



**JH103** | JH103 **Game Day Hoodie**

70% Baumwolle / 30% Polyester (Heather Grey):  
65% Baumwolle / 35% Polyester)

**XS, S, M, L, XL, XXL, 3XL**

330 g/m<sup>2</sup>

Just Hoods



Ringgesponnene Baumwolle | Schwerer Hoodie |  
Gestreifte Details am Ärmel | Normale Passform |  
Doppellagige Kapuze mit Single-Jersey-Kontrastfut-  
ter | Zwillingsnadelstich-Detail | Eingesetzter Ärmel  
| Kängurutasche | 2 x 1 gerippte Ärmelabschlüsse  
und Saum | Gebürstetes Innenvlies | Weiches Baum-  
wollgewebe sorgt für eine ideale Druckoberfläche |  
Einfaches Abreißetikett



**JAMES & NICHOLSON**



**JN960** | JN960 **Ladies' Lifestyle Hoodie**

80% Baumwolle / 20% Polyester

**S, M, L, XL, XXL**

280 g/m<sup>2</sup>

James+Nicholson

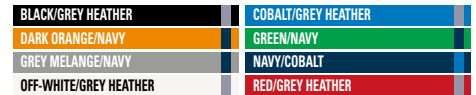

Modische Kontrastnähten | Hochwertige, weiche Sweat-  
Qualität, innen angeraut | Bündchen mit Elasthan | Flatlocknähten  
in Kontrastfarbe | Doppellagige Kapuze innen und Kordel in  
Kontrastfarbe | Leicht tailliert, lässiger Schnitt

**JN961** | JN961 **Men's Lifestyle Hoodie**

80% Baumwolle / 20% Polyester

**S, M, L, XL, XXL, 3XL**

280 g/m<sup>2</sup>

James+Nicholson



Modische Kontrastnähten | Hochwertige, weiche Sweat-  
Qualität, innen angeraut | Bündchen mit Elasthan | Flatlocknähten  
in Kontrastfarbe | Doppellagige Kapuze innen und Kordel in  
Kontrastfarbe



**MY620 | MY620 my mate - Ladies' Hoody**

80% Baumwolle / 20% Polyester (Heather Farben: 60% Baumwolle / 40% Polyester), (Heather Grey: 85% Baumwolle / 15% Viskose)

**XS, S, M, L, XL, XXL**

300 g/m<sup>2</sup>

Miners mate

**MY610 | MY610 my mate - Men's Hoody**

80% Baumwolle / 20% Polyester (Heather Farben: 60% Baumwolle / 40% Polyester), (Heather Grey: 85% Baumwolle / 15% Viskose)

**S, M, L, XL, XXL, 3XL**

300 g/m<sup>2</sup>

Miners mate

BLACK/HEATHER BLACK	BURGUNDY/HEATHER BURGUNDY	GREY SOLID/HEATHER GREY
HEATHER GREY/GREY SOLID	NAVY/HEATHER NAVY	OLIVE/HEATHER OLIVE

BLACK/HEATHER BLACK	BURGUNDY/HEATHER BURGUNDY	GREY SOLID/HEATHER GREY
HEATHER GREY/GREY SOLID	NAVY/HEATHER NAVY	OLIVE/HEATHER OLIVE

Ringgesponnene Baumwolle | Modern Fit | 3-teilige, doppellagige Kapuze für besseren Tragekomfort | Gleichfarbige, flache Kordel | Kängurutasche | Ärmelabschlüsse und Bund aus 2x1 Ripp-Strick | Nackenband | Raglan-Ärmel | Seitennähte | Neutrales Größenetikett im Kragen, seitlich versetzt | Entfernbare miners mate-Etikett | Einlaufvorbehandelt | Enzym- und silikongewaschen

Ringgesponnene Baumwolle | Modern Fit | 3-teilige, doppellagige Kapuze für besseren Tragekomfort | Gleichfarbige, flache Kordel | Kängurutasche | Ärmelabschlüsse und Bund aus 2x1 Ripp-Strick | Nackenband | Raglan-Ärmel | Seitennähte | Neutrales Größenetikett im Kragen, seitlich versetzt | Entfernbare miners mate-Etikett | Einlaufvorbehandelt | Enzym- und silikongewaschen

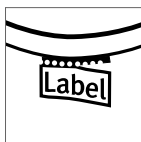

**MY611** | MY611 **my mate - Men's No Pocket Hoody**

80% Baumwolle / 20% Polyester (Heather Farben: 60% Baumwolle / 40% Polyester), (Heather Grey: 85% Baumwolle / 15% Viskose)

**S, M, L, XL, XXL, 3XL**

300 g/m<sup>2</sup>

Miners mate

BLACK/HEATHER BLACK | BURGUNDY/HEATHER BURGUNDY | GREY SOLID/HEATHER GREY | HEATHER GREY/GREY SOLID | NAVY/HEATHER NAVY | OLIVE/HEATHER OLIVE

Ringgesponnene Baumwolle | Modern Fit | 3-teilige, doppellagige Kapuze für besseren Tragekomfort | Gleichfarbige, flache Kordel | Keine Kängurutasche | Ärmelabschlüsse und Bund aus 2x1 Ripp-Strick | Nackenband | Raglan-Ärmel | Seitennähte | Neutrales Größenetikett im Kragen, seitlich versetzt | Entfernbare miners mate-Etikett | Einlaufvorbehandelt | Enzym- und silikongewaschen





**MY621 | MY621 my mate - Ladies' No Pocket Hoody**

80% Baumwolle / 20% Polyester (Heather Farben: 60% Baumwolle / 40% Polyester), (Heather Grey: 85% Baumwolle / 15% Viskose)

**XS, S, M, L, XL, XXL**  
300 g/m<sup>2</sup>

Miners mate

BLACK/HEATHER BLACK	BURGUNDY/HEATHER BURGUNDY	GREY SOLID/HEATHER GREY
HEATHER GREY/GREY SOLID	NAVY/HEATHER NAVY	OLIVE/HEATHER OLIVE

Ringgesponnene Baumwolle | Modern Fit | 3-teilige, doppellagige Kapuze für besseren Tragekomfort | Gleichfarbige, flache Kordel | Keine Kängurutasche | Ärmelabschlüsse und Bund aus 2x1 Ripp-Strick | Nackenband | Raglan-Ärmel | Seitennähte | Neutrales Größenetikett im Kragen, seitlich versetzt | Entfernbare miners mate-Etikett | Einlaufvorbehandelt | Enzym- und silikongewaschen



**BU8603 | 8603 Printed Striped Marl Pullover**

55% Baumwolle / 45% Polyester  
**S, M, L, XL, XXL, 3XL**  
280 g/m<sup>2</sup>

Burnside

BLACK - CHARCOAL (STRIPED)	LT. BLUE - BLACK (STRIPED)	RED - BLACK (STRIPED)
----------------------------	----------------------------	-----------------------

Abgestepter V-Ausschnitt passend zur Kapuze | Tunnelzug-Kapuze, gerippte Ärmelabschlüsse und Saum in Schwarz | Kängurutaschen | Handytasche mit Reißverschluss



**BU8127 | 8127 Striped Sleeve Raglan Jersey Sweat**

65% Baumwolle / 35% Polyester  
**S, M, L, XL, XXL, 3XL**  
168 g/m<sup>2</sup>

Burnside

STRIATED BLACK/BLACK	STRIATED RED/STRIATED BLACK
STRIATED ROYAL/STRIATED BLACK	

Pullover mit unifarbenerm Rumpfteil | Gestreifte Raglan-Ärmel | Kängurutaschen | Einfassung an Ärmelabschlüssen und Saum | Garngefärbte Kapuze und Ärmel



**NP302 | IND40RP Men's Lightweight Raglan Hooded Pullover**

55% Baumwolle / 45% Polyester  
**XS, S, M, L, XL, XXL, 3XL**  
230 g/m<sup>2</sup>

Independent

CHARCOAL HEATHER/ARMY HEATHER	CHARCOAL HEATHER/BLACK
CHARCOAL HEATHER/BURGUNDY HEATHER	GUNMETAL HEATHER/ARMY HEATHER
GUNMETAL HEATHER/BLACK	GUNMETAL HEATHER/BURGUNDY HEATHER
GUNMETAL HEATHER/CHARCOAL HEATHER	GUNMETAL HEATHER/CLASSIC NAVY HEATHER

Fleece aus Baumwoll-Polyester-Gemisch | Raglan-Ärmel | Kapuze mit Jersey-Futter | Spaltstich-Doppelnähte | Kängurutasche an der Vorderseite | Twill-Nackenband | 1x1 Ripp-Strick an Ärmelbündchen und Taillenbund | Nickel-Ösen | Schlanke Passform | Amerikanische Größen, Artikel fällt sehr groß aus

**RYOLY**<sup>®</sup>

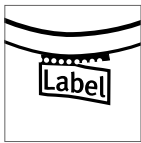

**RY1058** | SU1058

**Badet Hooded  
Sweatshirt**

50% Baumwolle / 50% Polyester (Heather Grey:  
55% Baumwolle / 40% Polyester / 5% Viskose)

**XS, S, M, L, XL, XXL, 3XL**

280 g/m<sup>2</sup>

Roly

BLACK 02/HEATHER GREY 58	HEATHER GREY 58/BLACK 02
HEATHER GREY 58/BOTTLE GREEN 56	HEATHER GREY 58/GARNET RED 57
HEATHER GREY 58/LIGHT PINK 48	HEATHER GREY 58/PURPLE 71
HEATHER GREY 58/RED 60	HEATHER GREY 58/ROYAL BLUE 05
NAVY BLUE 55/HEATHER GREY 58	

Unisex Sweatshirt zweifarbig | Kapuze mit gekreuzten Kragen und Metallösen | Kapuze innen aus Single Jersey | Kordelzug und Raglanärmel in Kontrastfarbe | Kängurutasche | 1x1 Rippstrick mit Elasthan an Ärmelbündchen und Saum | Innen angeraut | Herausreißbares Label





BUILD YOUR BRAND BASIC



## BYBB005 | BB005 Basic Raglan Hoody

50% Baumwolle / 50% Polyester  
XS, S, M, L, XL, XXL, 3XL, 4XL, 5XL  
270 g/m<sup>2</sup>

Build Your Brand Basic

BLACK/RED	CHARCOAL/BLACK
HEATHER GREY/BLACK	NAVY/BURGUNDY
WHITE/BLACK	

Farblich abgesetzte Raglan-Ärmel | Verstellbare Kapuze | Großzügige Kängurutasche | Gerippte Abschlüsse | Nur ein Größenetikett - für einfaches Rebranding



SOL'S  
the fair spirit



## L02998 | 02998 Unisex Seattle Sweat

Außen: 100% Baumwolle, Innen: 80% Baumwolle / 20% Polyester (Grey/Navy, Grey/Burgundy: 75% Baumwolle / 20% Polyester / 5% Viskose), (Charcoal Melange/Black: 60% Baumwolle / 40% Polyester)  
XS, S, M, L, XL, XXL, 3XL  
280 g/m<sup>2</sup>

SOL'S

CHARCOAL GREY MELANGE/BLACK	GREY MELANGE/BURGUNDY
GREY MELANGE/FRENCH NAVY	RED/FRENCH NAVY
WHITE/FRENCH NAVY	

Fleece-Material mit geringer Schrumpfung (280); 80% Ring-spun-Baumwolle / 20% Polyester; angerautes Futter; Außen: 100% Baumwolle | 2-farbig | Raglan-Ärmel | Kängurutasche an der Vorderseite | Ripp an Bündchen und Saum | Gefütterte Kapuze, mit Kordel verstellbar | Nackenband | Kein Label | Geschnitten und genäht



TEE JAYS



## TJ5432 | 5432 Two-Tone Hooded Sweatshirt

70% Baumwolle / 30% Polyester  
S, M, L, XL, XXL, 3XL  
310 - 320 g/m<sup>2</sup>

Tee Jays

HEATHER GREY/DARK GREY (SOLID)	HEATHER GREY/NAVY
--------------------------------	-------------------

Hochwertiger, gerippter Stoff mit Elasthan | Große Vordertasche | Innen angeraut | Doppelt genäht



NEW

JustHoods  
AWD



Just Hoods

## JH022 | JH022 Tie-Dye Hoodie

80% Baumwolle / 20% Polyester  
XS, S, M, L, XL, XXL  
280 g/m<sup>2</sup>

BLUE CLOUD	GREY PINK MARBLE	PASTEL SUNSET DIP	TIE-DYE SWIRL
------------	------------------	-------------------	---------------

Ring-spun-Baumwolle | Lockere Passform | Zwillingsnadelstich-Detail | Doppel-lagige Kapuze mit rundem Zugband | Kängurutasche | Gebürstetes Innenvlies | Gerippte Ärmelabschlüsse und Saum | Tie-Dye-Design | Jedes Kleidungsstück ist ein Unikat | Pip-Etikett mit Größenangabe



NEW

SOL'S  
the fair spirit



## L03818 | 03818 Unisex Collins Hooded Sweatshirt

80% Baumwolle / 20% Polyester  
XS, S, M, L, XL, XXL, 3XL  
280 g/m<sup>2</sup>

SOL'S

CREAMY BLUE/CREAMY WHITE/CREAMY GREEN	CREAMY WHITE/CREAMY PINK/CREAMY BLUE	NATURAL/CREAMY BLUE/LIGHT GREY (SOLID)
---------------------------------------	--------------------------------------	--

Unisex | Gekämmte Bio-Baumwolle / Recyceltes Polyester | 3-farbig, Farbblocks | Kängurutasche | Gefütterte Kapuze mit Kordel | Kragen, Ärmelbündchen und Saum gerippt | Halbmondpass auf der Krageninnenseite | Nackenband | Gebürstetes Fleece | Lässig komfortable Schnittform

# 05 Sweat Jackets



<u>Hooded</u>	<u>253-264</u>
<u>Hooded Fashion</u>	<u>265-271</u>
<u>Jackets</u>	<u>272-277</u>
<u>College</u>	<u>278-279</u>



**L03105** | 03105 **Men's Zip Hoodie Spike**

80% Baumwolle / 20% Polyester, Außen:  
100% Baumwolle (Grey Melange: 75% Baumwolle /  
20% Polyester/ 5% Viskose)

**S, M, L, XL, XXL, 3XL**  
280 g/m<sup>2</sup> SOL'S

BLACK	FRENCH NAVY	HEATHER GREY MELANGE
RED	ROYAL BLUE	WHITE

Fleece-Material mit geringer Schrumpfung (280) | 80% ringgesponnene Baumwolle / 20% Polyester, angeraute Innenseite; Außenmaterial: 100% Baumwolle | Eingesetzte Ärmel | 2 Kängurutaschen | Geschnitten und genäht | Gefütterte Kapuze mit Ton-in-Ton-Kordelzug | 2 x 2 gerippte Ärmelabschlüsse und Saum | Halbmondförmiger Innenkragen | Nackenband | YKK-Reißverschluss

**L03106** | 03106 **Women's Zip Hoodie Spike**

80% Baumwolle / 20% Polyester, Außen:  
100% Baumwolle (Grey Melange: 75% Baumwolle /  
20% Polyester/ 5% Viskose)

**XS, S, M, L, XL, XXL**  
280 g/m<sup>2</sup> SOL'S

BLACK	FRENCH NAVY	HEATHER GREY MELANGE
RED	ROYAL BLUE	WHITE

Fleece-Material mit geringer Schrumpfung (280) | 80% ringgesponnene Baumwolle / 20% Polyester, angeraute Innenseite; Außenmaterial: 100% Baumwolle | Eingesetzte Ärmel | 2 Kängurutaschen | Geschnitten und genäht | Gefütterte Kapuze mit Ton-in-Ton-Kordelzug | 2 x 2 gerippte Ärmelabschlüsse und Saum | Halbmondförmiger Innenkragen | Nackenband | YKK-Reißverschluss



**JN042** | JN042 **Men's Hooded Jacket**

80% Baumwolle / 20% Polyester

**S, M, L, XL, XXL, 3XL**  
300 g/m<sup>2</sup> James+Nicholson

BLACK	GREY HEATHER	NAVY
RED	ROYAL	WHITE

Gekämmte, ringgesponnene Baumwolle | Doppellagige Kapuze mit Kordelzug | Doppelnähte für eine längere Haltbarkeit | Bündchen mit Elasthan | Innen angeraut | 60°C waschbar

**JN053** | JN053 **Ladies' Hooded Jacket**

80% Baumwolle / 20% Polyester

**S, M, L, XL, XXL**  
320 g/m<sup>2</sup> James+Nicholson

BLACK	GREY HEATHER	NAVY
RED	ROYAL	WHITE

Gekämmte, ringgesponnene Baumwolle | Doppellagige Kapuze mit Kordelzug | Doppelnähte für längere Haltbarkeit | Bündchen mit Elasthan | Innen angeraut | 60°C waschbar | Femininer Schnitt



**L478** | 47800 **Men's Hooded Zipped Jacket Seven**

50% Baumwolle / 50% Polyester

**S, M, L, XL, XXL, 3XL**  
280 g/m<sup>2</sup> SOL'S

BLACK	CHARCOAL MELANGE	FRENCH NAVY
GREY MELANGE	RED	

Ringgesponnene Baumwolle | Gefütterte Kapuze mit Kordel und Stopper | Innen angeraut | Nylon-Reißverschluss | Zwei Kängurutaschen | Elasthan Ripp-Strick an Ärmeln und Bund

**L479** | 47900 **Women's Hooded Zipped Jacket Seven**

50% Baumwolle / 50% Polyester

**S, M, L, XL**  
280 g/m<sup>2</sup> SOL'S

BLACK	CHARCOAL MELANGE	FRENCH NAVY
GREY MELANGE	RED	

Ringgesponnene Baumwolle | Passgenauer Schnitt | Gefütterte Kapuze mit Kordel | Elasthan Ripp-Strick an Ärmeln und Bund | Zwei Kängurutaschen | Innen angeraut | Nylon-Reißverschluss

# SWEAT JACKETS (HOODED)



**F407** | 62-144-0 **Lightweight Hooded Sweat Jacket**

80% Baumwolle / 20% Polyester  
S, M, L, XL, XXL  
240 g/m<sup>2</sup> Fruit of the Loom

AZURE BLUE	BLACK	BURGUNDY
DEEP NAVY	HEATHER GREY	KELLY GREEN
LIGHT GRAPHITE (SOLID)	ORANGE	RED
ROYAL BLUE	WHITE	

Lightweight Sweat-Material, unbrushed | Raglan-Ärmel | Kapuze mit gleichfarbiger, flacher Kordel | Verdeckter Reißverschluss für bessere Bedruckbarkeit | Zwei aufgesetzte Taschen | Bündchen aus Baumwolle/Lycra® Ripp



**F408** | 62-150-0 **Ladies' Lightweight Hooded Sweat Jacket**

80% Baumwolle / 20% Polyester  
XS, S, M, L, XL, XXL  
240 g/m<sup>2</sup> Fruit of the Loom

AZURE BLUE	BLACK	BURGUNDY
DEEP NAVY	FUCHSIA	HEATHER GREY
KELLY GREEN	LIGHT GRAPHITE (SOLID)	ORANGE
RED	ROYAL BLUE	WHITE

Lightweight Sweat-Material, unbrushed | Raglan-Ärmel | Kapuze mit gleichfarbiger, flacher Kordel | Verdeckter Reißverschluss für bessere Bedruckbarkeit | Femininer Schnitt durch taillierte Seitennähte | Zwei aufgesetzte Taschen | Bündchen aus Baumwolle/Lycra® Ripp



**NE62301** | O62301 **Unisex Jersey Hoodie With Zip**

100% Baumwolle  
XS, S, M, L, XL, XXL, 3XL  
155 g/m<sup>2</sup> Neutral

BLACK	BORDEAUX	MILITARY
NAVY	SPORT GREY	WHITE

Fairtrade-zertifizierte Baumwolle | Zertifizierte, gekämmte Bio-Baumwolle | Single-Jersey Strick | Kängurutasche | Passender und verborgener YKK-Reißverschluss | Nackenband innen | Doppelt gefütterte Kapuze



**F401** | 62-034-0 **Premium Hooded Sweat Jacket**

70% Baumwolle / 30% Polyester  
S, M, L, XL, XXL  
280 g/m<sup>2</sup> (Heather Grey: 260 g/m<sup>2</sup>) Fruit of the Loom

BLACK	BURGUNDY	CHARCOAL (SOLID)
CLASSIC OLIVE	DEEP NAVY	HEATHER GREY
RED	ROYAL BLUE	

Verdeckter Reißverschluss für bessere Bedruckbarkeit | Doppelte Kapuze mit gleichfarbiger, flacher Kordel | Single-Jersey Nackenband | Zwei aufgesetzte Taschen | Überall Doppelnähte | Taillen- und Armbund aus Baumwolle/Elasthan Ripp



**F440N** | 62-118-0 **Ladies' Premium Hooded Sweat Jacket**

70% Baumwolle / 30% Polyester  
XS, S, M, L, XL, XXL  
280 g/m<sup>2</sup> Fruit of the Loom

AZURE BLUE	BLACK	DEEP NAVY
FUCHSIA	HEATHER GREY	RED
WHITE		

Verdeckter Reißverschluss für bessere Bedruckbarkeit | Doppelte Kapuze mit gleichfarbiger, flacher Kordel | Single-Jersey Nackenband | Zwei aufgesetzte Taschen | Taillen- und Armbund aus Baumwolle/Elasthan Ripp | Taillierte Seitennähte für einen femininen Schnitt



**JH250** | JH250 **Organic Zoodie**

80% Baumwolle / 20% Polyester (Heather Grey: 75% Baumwolle / 25% Polyester)  
XS, S, M, L, XL, XXL  
280 g/m<sup>2</sup> Just Hoods

ARCTIC WHITE	BURGUNDY	CHARCOAL (HEATHER)
DEEP BLACK	HEATHER GREY	NEW FRENCH NAVY

Bio-Baumwolle / recycelter Polyester | Kapuzen-Jacke mit durchgehendem YKK-Reißverschluss aus Metall | Verdeckter Hauptreißverschluss aus identischem Material | Zwillingsnadelstich-Detail | Doppelte Kapuze | Zugbänder in gleicher Farbe | Kängurutaschen | Gebürstetes Innenvlies | Gerippte Ärmelabschlüsse und Saum | Einfaches Abreißetikett | Weiches Baumwollgewebe sorgt für eine ideale Druckoberfläche



**F401N** | 62-062-0 **Classic Hooded Sweat Jacket**



NEW  
COLOUR

502

80% Baumwolle / 20% Polyester (Dark Heather Grey: 60% Baumwolle / 40% Polyester)

S, M, L, XL, XXL, 3XL, 4XL, 5XL

280 g/m<sup>2</sup> (White, Heather Grey: 260 g/m<sup>2</sup>)

Fruit of the Loom

S, M, L, XL, XXL, 3XL, 4XL, 5XL

BLACK HEATHER GREY

S, M, L, XL, XXL

AZURE BLUE	BURGUNDY	CLASSIC OLIVE	DARK HEATHER GREY
LIGHT GRAPHITE (SOLID)	RED	ROYAL BLUE	WHITE

S, M, L, XL, XXL, 3XL

DEEP NAVY

Verdeckter Reißverschluss für bessere Bedruckbarkeit | Doppellagige Kapuze mit gleichfarbigem, flachem Kordelzug | Single-Jersey Nackenband | Zwei aufgesetzte Taschen | Bündchen aus Baumwolle/Lycra® Ripp



**G18600** | 18600 **Heavy Blend™ Full Zip Hooded Sweatshirt**



502

50% Baumwolle / 50% Polyester

S, M, L, XL, XXL, 3XL, 4XL, 5XL

265 g/m<sup>2</sup>

Gildan

S, M, L, XL, XXL, 3XL, 4XL, 5XL

BLACK	NAVY	RED	ROYAL
SPORT GREY (HEATHER)			

S, M, L, XL, XXL

ASH (HEATHER)	CAROLINA BLUE	DARK CHOCOLATE	DARK HEATHER
FOREST GREEN	GRAPHITE HEATHER	IRISH GREEN	MAROON
PURPLE	SAFETY GREEN	SAFETY ORANGE	WHITE

Ungefütterte Kapuze mit farblich passendem Kordelzug | Eingesetzte Ärmel | Metall-Reißverschluss | Einlaufvorbehandelt | Überlappender Stoff über den Reißverschluss ermöglicht das Bedrucken der gesamten Brust | Passender Kordelzug | Doppelnähte an Bündchen und Saum | 1x1 Ripp-Strick mit Elasthan | Beuteltaschen | Durch eine Vierteldrehung wird eine Mittelfalte vermieden | Abreißetikett



Handshake icon and >3XL icon.

**BCWU03K** | WU03K **KING Zipped Hood Jacket**

80% Baumwolle / 20% Polyester (Heather Grey: 75% Baumwolle / 21% Polyester / 4% Viskose), (Heather Mid Grey: 60% Baumwolle / 40% Polyester)

XS, S, M, L, XL, XXL, 3XL, 4XL

280 g/m<sup>2</sup>

B&C

XS, S, M, L, XL, XXL, 3XL, 4XL

ASPHALT	BLACK PURE	HEATHER GREY
NAVY BLUE	RED	ROYAL
WHITE		

XS, S, M, L, XL, XXL, 3XL

DARK CHERRY	HEATHER MID GREY	KHAKI
-------------	------------------	-------

Unisex | Innen gebürstetes Fleece | Lange Ärmel | Normale Passform | Einlaufvorbehandelte, ringgesponnene gekämmte Baumwolle | Seitennähte | Kapuze mit Single-Jersey-Futter | Flache Zugschnur mit luxuriösen Metallspitzen | Qualitativ hochwertiges, langlebiges Nackenband | Verdeckter Reißverschluss aus Metall | Single-Jersey-Halbmond im Rücken | Sehr weiches Gewebe mit Pfirsichhauteffekt aus 100 % Baumwolle (B&C PST-Technologie) | Glatte, weiche und ebene Oberfläche | Weiches Doppel-Satin-Etikett



Handshake icon.

**BCWW03Q** | WW03Q **QUEEN Zipped Hood Jacket**

80% Baumwolle / 20% Polyester (Heather Grey: 75% Baumwolle / 21% Polyester / 4% Viskose), (Heather Mid Grey: 60% Baumwolle / 40% Polyester)

XS, S, M, L, XL, XXL, 3XL

280 g/m<sup>2</sup>

B&C

XS, S, M, L, XL, XXL, 3XL

ASPHALT	BLACK PURE	HEATHER GREY
NAVY BLUE	RED	ROYAL
WHITE		

XS, S, M, L, XL, XXL

DARK CHERRY	HEATHER MID GREY	KHAKI
-------------	------------------	-------

Innen gebürstetes Fleece | Lange Ärmel | Normale Passform | Einlaufvorbehandelte, ringgesponnene gekämmte Baumwolle | Seitennähte | Kapuze mit Single-Jersey-Futter | Flache Zugschnur mit luxuriösen Metallspitzen | Qualitativ hochwertiges, langlebiges Nackenband | Verdeckter Reißverschluss aus Metall | Single-Jersey-Halbmond im Rücken | Sehr weiches Gewebe mit Pfirsichhauteffekt aus 100 % Baumwolle (B&C PST-Technologie) | Glatte, weiche und ebene Oberfläche | Weiches Doppel-Satin-Etikett



Handshake icon and flag icon.

**BCWUI25** | WUI25 **ID.205 Sweat-Jacket 50/50**

50% Baumwolle / 50% Polyester

XS, S, M, L, XL, XXL

270 g/m<sup>2</sup>

B&C

ANTHRACITE	BLACK	HEATHER GREY
NAVY	RED	

Kapuzen-Jacke mit durchgehendem Reißverschluss | Unisex-Style | Voluminöser Griff | Flauschiges Innenfutter | Neutrales Größenlabel ohne Branding | Saum und Ärmelbündchen aus 1x1-Elasthan-Ripp-Strick | Versetzte Doppelnähte am Armeinlass | Kängurutasche | 2-teilige, gefütterte Kapuze mit gleichfarbigem, runden Kordelzug | Robuster, hochwertiger Spiral-Reißverschluss in der gleichen Farbe mit Metallschieber und -schiebergriff | Normale Passform | Eingesetzte Ärmel | Seitennähte | Angeraute Fleece-Innenseite | B&C Collection ist Mitglied der Fair Wear Foundation

# SWEAT JACKETS (HOODED)



**BCWU35B** | WU35B **Organic Zipped Hood Jacket**

80% Baumwolle / 20% Polyester (Heather Grey):  
71% Baumwolle / 25% Polyester / 4% Viskose)  
**XS, S, M, L, XL, XXL, 3XL**  
280 g/m<sup>2</sup>

B&C

ASPHALT	BLACK PURE	HEATHER GREY
NAVY BLUE	OFF WHITE	RED
ROYAL	SAGE	SOFT ROSE
WHITE		

Unisex | French Terry | Lange Ärmel | Normale Passform | Einlaufvorbehandelte, ringgesponnene gekämmte Bio-Baumwolle | Recycelter Polyester | Seitennähte | Sichtbares Nackenetikett „Hallo, ich bin Bio“ | Einfaches Branding: Kein B&C-Etikett | Innen Halbmond aus Single-Jersey auf Rückseite | Qualitativ hochwertiges Nackenband mit Fischgrät-Muster | Verdeckter Reißverschluss aus Metall | Kapuze mit Single-Jersey-Futter | Modischer Kordelzug | Ungebürstete Qualität | Widerstandsfähige Qualität | Weiches Handgefühl | Glatte und weiche Oberfläche | In Seitennaht: Weiches Satin-Etikett



**BCWW36B** | WW36B **Women's Organic Zipped Hood Jacket**

80% Baumwolle / 20% Polyester (Heather Grey):  
71% Baumwolle / 25% Polyester / 4% Viskose)  
**XS, S, M, L, XL, XXL**  
280 g/m<sup>2</sup>

B&C

ASPHALT	BLACK PURE	HEATHER GREY
NAVY BLUE	OFF WHITE	RED
ROYAL	SAGE	SOFT ROSE
WHITE		

French Terry | Lange Ärmel | Normale Passform | Einlaufvorbehandelte, ringgesponnene gekämmte Bio-Baumwolle | Recycelter Polyester | Seitennähte | Sichtbares Nackenetikett „Hallo, ich bin Bio“ | Einfaches Branding: Kein B&C-Etikett | Innen Halbmond aus Single-Jersey auf Rückseite | Qualitativ hochwertiges Nackenband mit Fischgrät-Muster | Verdeckter Reißverschluss aus Metall | Kapuze mit Single-Jersey-Futter | Modischer Kordelzug | Ungebürstete Qualität | Widerstandsfähige Qualität | Weiches Handgefühl | Glatte und weiche Oberfläche | In Seitennaht: Weiches Satin-Etikett

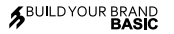

**BYBB008** | BB008 **Basic Zip Hoody**

50% Baumwolle / 50% Polyester  
**XS, S, M, L, XL, XXL, 3XL, 4XL, 5XL**  
270 g/m<sup>2</sup>

Build Your Brand Basic

BLACK	CHARCOAL	HEATHER GREY
NAVY	OLIVE	

Regular Fit | Breite Bündchen am Saum | Reißverschluss | Kapuze durch Kordelzug verstellbar | Aufgesetzte Kängurutasche

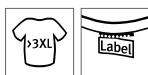

**BY085** | BY085 **Merch Zip Hoody**

65% Baumwolle / 35% Polyester  
**XS, S, M, L, XL, XXL, 3XL, 4XL, 5XL**  
250 g/m<sup>2</sup>

Build Your Brand

BLACK

Schlicht und sportlich | Metallzipper | Breite Rippbündchen | Aufgesetzte Fronttasche | Weicher Baumwoll-Mix



**BY088** | BY088 **Ladies' Merch Zip Hoody**

65% Baumwolle / 35% Polyester  
**XS, S, M, L, XL, XXL, 3XL, 4XL, 5XL**  
250 g/m<sup>2</sup>

Build Your Brand

BLACK

Weicher Baumwoll-Mix | Leicht taillierter Schnitt | Metallzipper | Aufgesetzte Fronttasche

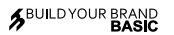

**BYBB009** | BB009 **Ladies' Basic Zip Hoody**

50% Baumwolle / 50% Polyester  
**XS, S, M, L, XL, XXL, 3XL, 4XL, 5XL**  
270 g/m<sup>2</sup>

Build Your Brand Basic

BLACK	CHARCOAL	HEATHER GREY
NAVY	OLIVE	

Regular Fit | Breite Bündchen am Saum | Reißverschluss | Kapuze durch Kordelzug verstellbar | Aufgesetzte Kängurutasche





BY082 | BY082

### Terry Zip Hoody

Black: 95% Baumwolle / 5% Elasthan; Charcoal: 57% Baumwolle / 38% Polyester / 5% Elasthan; Heather Grey: 85% Baumwolle / 10% Viskose / 5% Elasthan

S, M, L, XL, XXL

260 g/m<sup>2</sup>

Build Your Brand

CHARCOAL (HEATHER)



BY069 | BY069

### Ladies' Terry Zip Hoody

Black: 95% Baumwolle / 5% Elasthan; Charcoal: 57% Baumwolle / 38% Polyester / 5% Elasthan

XS, S, M, L, XL

260 g/m<sup>2</sup>

Build Your Brand

BLACK CHARCOAL (HEATHER)

Neutrales Größenlabel ohne Branding | Für Nackendruck geeignet | Nackenband | Ribbündchen an Ärmelöffnung und Saum | Kapuze mit Kordel | Halbmond im Nacken | Normal geschnitten

Neutrales Größenlabel ohne Branding | Für Nackendruck geeignet | Nackenband | Ribbündchen an Ärmelöffnung und Saum | Kapuze mit Kordel | Halbmond im Nacken | Normal geschnitten



SOL'S  
the fair spirit



L01714 | 01714

### Stone Sweat

50% Baumwolle / 50% Polyester

XS, S, M, L, XL, XXL, 3XL

260 g/m<sup>2</sup>

SOL'S

BLACK	CHARCOAL MELANGE	FRENCH NAVY
GREY MELANGE	KELLY GREEN	RED
ROYAL BLUE	WHITE	

Unisex | Ringspun-Baumwolle | Eingesetzte Ärmel | 2 Kängurutaschen | Kapuze mit Ton-in-Ton Kordel | Gerader Schnitt | Gebürstetes Fleece | Ripp an Bündchen und Saum | Röhrenförmig



S5610 | ST5610

### Sweat Jacket Select

80% Baumwolle / 20% Polyester (Grey Heather: 70% Baumwolle / 30% Polyester)

S, M, L, XL, XXL, 3XL

280 g/m<sup>2</sup>

Stedman®

S, M, L, XL, XXL, 3XL

BLACK OPAL BLUE MIDNIGHT GREY HEATHER

S, M, L, XL, XXL

CRIMSON RED

Kängurutaschen | Doppelt gelegte Kapuze | Breites, modernes Ripp-Bündchen mit Elasthan an Ärmel und Saum | Ton-in-Ton-Reißverschluss mit Metallschieber (nickelfrei) | Dekorative Flatlock-Nähte | Metall-Ösen für Kordelzug (nickelfrei) | Breiter Kordelzug mit Metall-Enden (nickelfrei) | Nackenband | Gebürstete Innenseite | Pflegeetikett in der Seitennaht | Kleines Größenetikett im Nacken | Seitennähte | Normal Fit | Waschbar bis 40 °C



S5710 | ST5710

### Sweat Jacket Select Women

80% Baumwolle / 20% Polyester (Grey Heather: 70% Baumwolle / 30% Polyester)

S, M, L, XL

280 g/m<sup>2</sup>

Stedman®

BLACK OPAL BLUE MIDNIGHT CRIMSON RED

DEEP BERRY GREY HEATHER

Kängurutaschen | Doppelt gelegte Kapuze | Breites, modernes Ripp-Bündchen mit Elasthan an Ärmel und Saum | Ton-in-Ton-Reißverschluss mit Metallschieber (nickelfrei) | Dekorative Flatlock-Nähte | Metall-Ösen für Kordelzug (nickelfrei) | Breiter Kordelzug mit Metall-Enden (nickelfrei) | Windschutzleiste | Nackenband | Gebürstete Innenseite | Pflegeetikett in der Seitennaht | Kleines Größenetikett im Nacken | Seitennähte | Normal Fit | Waschbar bis 40 °C



SFM526 | SF526

### Unisex Slim Fit Zip-Through Hoody

60% Baumwolle / 40% Polyester (Heather Grey: 75% Baumwolle / 20% Polyester / 5% Viskose)

XXS, XS, S, M, L, XL, XXL

250 g/m<sup>2</sup>

SF Men

BLACK HEATHER GREY NAVY

Abreißetikett | Unisex-Kapuzenjacke mit Reißverschluss in Slim Fit | Seiteneinsatz aus identischem Material mit Ösen-Applikation | Raglan-Ärmel | Breiter Stretch-Ripp-Saum und -bund | Metall-Reißverschluss | 2-teilige Kapuze mit Single-Jersey-Futter | Funktionaler, flacher Kordelzug | Zwei Fronttaschen | Farblich abgestimmte Ziernähte | Single-Jersey Nackenband

# SWEAT JACKETS (HOODED)



**JustHoods**  
AWDs



**JH055** | JH055 **Women's Zoodie**

80% Baumwolle / 20% Polyester (Heather Grey: 75% Baumwolle / 25% Polyester)

**XS, S, M, L, XL**

280 g/m<sup>2</sup>

Just Hoods

ARCTIC WHITE	FIRE RED	HEATHER GREY	HOT PINK
JET BLACK	NEW FRENCH NAVY	PURPLE	SAPPHIRE BLUE

Durchgehender, verdeckter Reißverschluss | Innen angeraut | Doppelnah-Details | Gebürstetes Innenvlies | Kängurutasche | Gerippte Bündchen und Saum | Damenschnitt | Kapuzen-Sweat-Jacke mit durchgehendem Reißverschluss | Worldwide Responsible Accredited Production (WRAP)-zertifizierte Produktion | Einfaches Abreißetikett | Weiches Baumwollgewebe sorgt für eine ideale Druckoberfläche | Tiefer Saum | Geripptes Detail am Rand der Haupttasche



**BEST SELLER**

**JustHoods**  
AWDs



**JH050** | JH050 **Zoodie**

80% Baumwolle / 20% Polyester (Charcoal (Heather): 52% Baumwolle / 48% Polyester), (Heather Grey: 75% Baumwolle / 25% Polyester), (Black Smoke: 70% Baumwolle / 30% Polyester)

**S, M, L, XL, XXL, 3XL, 4XL, 5XL**

280 g/m<sup>2</sup>

Just Hoods

S, M, L, XL, XXL, 3XL, 4XL, 5XL	DEEP BLACK	HEATHER GREY	JET BLACK	NEW FRENCH NAVY
---------------------------------	------------	--------------	-----------	-----------------

ARCTIC WHITE	ASH (HEATHER)	BLACK SMOKE	BOTTLE GREEN
BURGUNDY	CHARCOAL (HEATHER)	FIRE RED	FOREST GREEN
HAWAIIAN BLUE	HOT PINK	KELLY GREEN	MUSTARD
ORANGE CRUSH	OXFORD NAVY	PURPLE	RED HOT CHILLI
ROYAL BLUE	SAPPHIRE BLUE	STEEL GREY (SOLID)	STORM GREY (SOLID)
SUN YELLOW			

Doppellagige Kapuze | Gerippte Bündchen und Saum | Zugbänder in gleicher Farbe | Durchgehender, verdeckter Reißverschluss | Innen angeraut | Doppelnah-Details | Kängurutasche | Gebürstetes Innenvlies | Einfaches Abreißetikett | Weiches Baumwollgewebe sorgt für eine ideale Druckoberfläche



**ROLY**



**RY6425** | CQ6425 **Women's Veleta Sweatjacket**

50% Baumwolle / 50% Polyester (Heather Grey: 55% Baumwolle / 40% Polyester / 5% Viskose)

**S, M, L, XL, XXL**

280 g/m<sup>2</sup>

Roly

BLACK 02	HEATHER GREY 58	NAVY BLUE 55
RED 60	ROSETTE 78	

Innen angeraut | Mit Kapuze in gleichfarbigem Futter | Durchgehender Metall-Reißverschluss in Silber | Kängurutasche | Nackenband | Ripp-Strick 2x2 an den Ärmeln und Saum | Taillierter Schnitt | Herausreißbares Label



**ROLY**



**RY5064** | CQ5064 **Unisex Everest Jacket**

100% Polyester

**S, M, L, XL, XXL**

280 g/m<sup>2</sup>

Roly

HEATHER BLACK 243	HEATHER MANTIS GREEN 693	HEATHER ROYAL BLUE 248
HEATHER WHITE 013		

100% Polyester, angerauter Strick, 280 g/m<sup>2</sup> | Sweatjacke in Plüschstrick mit Kapuze | Eingelassene Reißverschlüsse mit modischem Puller | Durchgehender Reißverschluss mit Kinnschutz | Hoher Kragen mit modischen Details zur Weitenregulierung, Nackenband | Zweiter Reißverschluss am Kragen | Zwei Fronttaschen mit Reißverschluss | Verlängertes Rückenteil mit elastischem Kordelzug und Stoppfern am Saum | Herausreißbares Label



**KUSTOM KIT.**



**K303** | KK303 **Regular Fit Klassic Hooded Zipper Superwash 60° Long Sleeve**

65% Polyester / 35% Baumwolle

**XS, S, M, L, XL, XXL, 3XL**

280 g/m<sup>2</sup>

Kustom Kit

BLACK	DARK GREY MARL	NAVY
-------	----------------	------

Durchgehender Reißverschluss an der Vorderseite | Abgesetzte gefütterte Kapuze | 1-farbiges Band im Nacken | Versiegelte Schulternähte | Abgesetzte, doppellagige Ärmelbündchen und Einfassung | Doppelnah im Schulterbereich | Flatlock-Nähte um Armloch und Taschenoberseite | Flacher Kapuzen-Kordelzug | Kanal mit Metall-Ösen | Gebürstete, silberne Metallbeschläge | Zwei Taschen vorne mittig | Herausreißbares Etikett | Anhänger mit Aufdruck Superwash® 60°

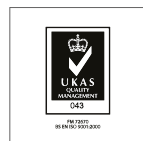

**SW250** | SW250

### Zip Through Hooded Sweat Jacket

80% Baumwolle / 20% Polyester (Sports Grey)  
70% Baumwolle / 30% Polyester, (Dark Heather)  
50% Baumwolle / 50% Polyester

**S, M, L, XL, XXL**

290 g/m<sup>2</sup>

Starworld

BLACK	BURGUNDY	DARK HEATHER
DEEP NAVY	KHAKI	SPORTS GREY (MELANGE)

Gekämmte Baumwolle | Innen angerautes Fleece | Doppelnähte | Doppellagige Kapuze mit antiken Messing-Ösen und breitem Kordelzug in gleicher Farbe | Verdeckter Reißverschluss | Abfallende Schulternähte für mehr Tragekomfort | Schwere Ripp-Bündchen an Ärmeln und Saum | Einlaufvorbehandelt mit Antipilling-Ausstattung | Waschbar bis 40 °C

# SWEAT JACKETS (HOODED)



**JHK422** | SWUAHOOD **Zipped Hooded Sweater**

65% Polyester / 35% Baumwolle (Grey Melange:  
61% Baumwolle / 31% Polyester / 8% Viskose)  
**XS, S, M, L, XL, XXL**  
290 g/m<sup>2</sup> JHK

BLACK	DARK GREY MELANGE	GREY MELANGE
KELLY GREEN	KHAKI	MUSTARD
NAVY	RED	ROYAL BLUE
WHITE		

Kapuzen-Sweatshirt | Kordeln in passender Farbe | Durchgehender Reißverschluss | Kängurutasche | 1x1 Lycra Ripp-Strick an Ärmelbündchen und Bund

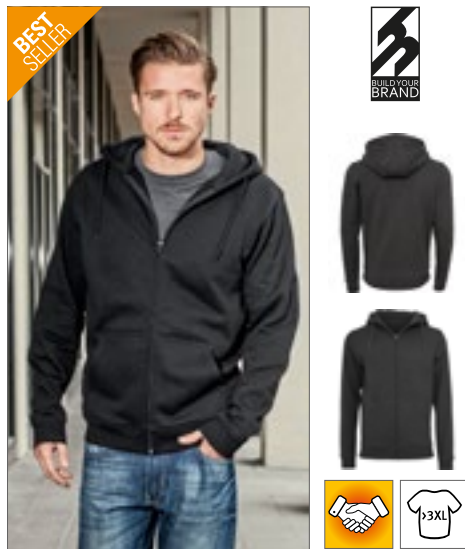

**BY012** | BY012 **Heavy Zip Hoody**

65% Baumwolle / 35% Polyester  
**S, M, L, XL, XXL, 3XL, 4XL, 5XL**  
300 g/m<sup>2</sup> Build Your Brand

BARK	BLACK	BURGUNDY
CHARCOAL (HEATHER)	HEATHER GREY	LIGHT ASPHALT
OLIVE	SOFT YELLOW	

Innen angerauter Sweatstoff | Neutrales Größenlabel ohne Branding, für Nackendruck geeignet | Kängurutaschen mit Taschenöffnungen aus Oberstoff | Set-In-Ärmel | Ripp-Bündchen an Saum und Ärmelöffnung | Halbmond im Nacken | Kapuze mit zwei Teilungsnähten | Nackenband | Gefütterte Kapuze aus Oberstoff | Verdeckter Reißverschluss | Lang geschnitten



**NE63401** | O63401 **Unisex Hoodie With Hidden Zip**

100% Baumwolle  
**XS, S, M, L, XL, XXL, 3XL**  
300 g/m<sup>2</sup> Neutral

BLACK	BORDEAUX	DARK HEATHER
MILITARY	NAVY	SPORT GREY

Fairtrade-zertifizierte Baumwolle | Zertifizierte, gekämmte Bio-Baumwolle | Fleece mit gebürsteter Rückseite | Passender und verborgener YKK-Reißverschluss | Doppelt gefütterte Kapuze | Kängurutasche | Elasthan-Ripp an Ärmeln und Unterteil | Flache Kordel



**XO1650** | 1650 **Men's Hoody Jacket**

70% Baumwolle / 30% Polyester (Heather Black:  
52% Baumwolle / 48% Polyester), (Heather Grey:  
62% Baumwolle / 33% Polyester / 5% Viskose)  
**XS, S, M, L, XL, XXL, 3XL**  
280 g/m<sup>2</sup> X.O. by Promodoro

AZUR BLUE	BERRY	BLACK
FRENCH NAVY	HEATHER BLACK	HEATHER GREY
OLIVE	PETROL	

Durchgehender Ton in Ton Reißverschluss | Doppelkapuze | Kängurutaschen | Breite Elasthanbündchen an Ärmeln und Saum | Flatlock-Nähte | Neutrales Größenetikett | Molton-Brushed



**XO1751** | 1751 **Women's Hoody Jacket**

70% Baumwolle / 30% Polyester (Heather Black:  
52% Baumwolle / 48% Polyester), (Heather Grey:  
62% Baumwolle / 33% Polyester / 5% Viskose)  
**XS, S, M, L, XL, XXL, 3XL**  
280 g/m<sup>2</sup> X.O. by Promodoro

AZUR BLUE	BERRY	BLACK
FRENCH NAVY	HEATHER BLACK	HEATHER GREY
OLIVE	PETROL	

Durchgehender Reißverschluss | Doppelkapuze | Elasthanbündchen an Ärmeln und Saum | Flatlock-Nähte | Neutrales Größenetikett | Leicht tailliert | Molton-Brushed



**JH150** | JH150 **Graduate Heavyweight Zoodie**

70% Baumwolle / 30% Polyester (Charcoal (Heather):  
55% Polyester / 45% Baumwolle), (Heather Grey:  
65% Baumwolle / 35% Polyester)  
**XS, S, M, L, XL, XXL, 3XL**  
330 g/m<sup>2</sup> Just Hoods

BURGUNDY	CHARCOAL (HEATHER)	HEATHER GREY
JET BLACK	NEW FRENCH NAVY	ROYAL BLUE

3-teilige Kapuze mit Single-Jersey-Innenseite | Schweres Material | Ärmelbündchen und Saum mit 2x1-Ripp | YKK-Reißverschluss und Schieber aus Kunststoff mit Kinnschutz | Geteilte Kängurutasche | Flache Zugkordeln | Flachnaht-Detail an Tasche | Weiches Baumwollgewebe sorgt für eine ideale Druckoberfläche | Einfaches Abreißetikett | Gebürstetes Innenvelies



**JAMES & NICHOLSON**



**JN8026** | 8026 **Men's Zip-Hoody**

85% Baumwolle / 15% Polyester  
**S, M, L, XL, XXL, 3XL, 4XL, 5XL**  
 300 g/m<sup>2</sup>

James+Nicholson

ACID YELLOW	ASH (HEATHER)	BLACK	BLACK HEATHER
BURGUNDY MELANGE	CARMINE RED MELANGE	COBALT	GLACIER MELANGE
GRAPHITE (SOLID)	GREY HEATHER	INK MELANGE	LIGHT DENIM MELANGE
LIME GREEN	NAVY	OLIVE	ORANGE
PETROL MELANGE	RED	ROSE MELANGE	ROYAL HEATHER
TURQUOISE	WHITE	WINE	

Sweat-Jacke mit Kapuze und Reißverschluss | Hochwertige French-Terry Qualität | 85% gekämmte, ringgesponnene Bio-Baumwolle | Doppellagige Kapuze mit Kordelzug | Seitliche Teilungsnahte im Vorderteil, Kängurutasche | Bündchen mit Elasthan | YKK Reißverschluss | Tear off!® - Label



**JAMES & NICHOLSON**



**JN8025** | 8025 **Ladies' Zip-Hoody**

85% Baumwolle / 15% Polyester  
**XS, S, M, L, XL, XXL, 3XL**  
 300 g/m<sup>2</sup>

James+Nicholson

ACID YELLOW	ASH (HEATHER)	BLACK	BLACK HEATHER
BURGUNDY MELANGE	CARMINE RED MELANGE	COBALT	GLACIER MELANGE
GRAPHITE (SOLID)	GREY HEATHER	INK MELANGE	LIGHT DENIM MELANGE
LIME GREEN	NAVY	OLIVE	ORANGE
PETROL MELANGE	RED	ROSE MELANGE	ROYAL HEATHER
TURQUOISE	WHITE	WINE	

Sweat-Jacke mit Kapuze und Reißverschluss | Hochwertige French-Terry Qualität | 85% gekämmte, ringgesponnene Bio-Baumwolle | Doppellagige Kapuze mit Kordelzug | Seitliche Teilungsnahte im Vorderteil, Kängurutasche | Bündchen mit Elasthan | YKK Reißverschluss | Tear off!® - Label | Leicht tailliert



**BEST SELLER**

**R**  
RUSSELL



**Z266** | R-266M-0 **Men's Authentic Zipped Hood Jacket**

80% Baumwolle / 20% Polyester, Oberstoff:  
 100% Baumwolle  
**XS, S, M, L, XL, XXL, 3XL, 4XL**  
 280 g/m<sup>2</sup>

Russell

XS, S, M, L, XL, XXL, 3XL, 4XL	BLACK	FRENCH NAVY	LIGHT OXFORD (HEATHER)
XS, S, M, L, XL, XXL, 3XL	BOTTLE GREEN	BRIGHT ROYAL	BURGUNDY
	CLASSIC RED	CONVOY GREY (SOLID)	FUCHSIA
	WHITE		

Gekämmte, ringgesponnene Baumwolle | 3-lagiger Sweatshirt-Stoff | Messingfarbener YKK-Reißverschluss | Verdeckter Reißverschluss | Zugband-Führung in der doppellagigen Kapuze | Kopfhörer-Kabelführung



**R**  
RUSSELL



**Z266F** | R-266F-0 **Ladies' Authentic Zipped Hood Jacket**

80% Baumwolle / 20% Polyester, Oberstoff:  
 100% Baumwolle  
**XS, S, M, L, XL**  
 280 g/m<sup>2</sup>

Russell

BLACK	BOTTLE GREEN	BRIGHT ROYAL
BURGUNDY	CLASSIC RED	CONVOY GREY (SOLID)
FRENCH NAVY	FUCHSIA	LIGHT OXFORD (HEATHER)
WHITE		

Gekämmte, ringgesponnene Baumwolle | 3-lagiger Sweatshirt-Stoff | Gerader Schnitt | Messingfarbener YKK-Reißverschluss | Verdeckter Reißverschluss | Modisch flaches Zugband mit Knopfloch-Ösen | doppellagige Kapuze | Nackenband in Fischgrät Optik | Kopfhörer-Kabelführung



**NEW**

**Tiger**  
Cotton®



**NET63301** | T63301 **Unisex Tiger Cotton Hoodie With Zipper**

100% Baumwolle  
**XS, S, M, L, XL, XXL, 3XL**  
 300 g/m<sup>2</sup>

Tiger Cotton by Neutral

BLACK	NAVY	SPORT GREY
-------	------	------------

Fairtrade-Baumwolle in Umwandlung | Gekämmte Baumwolle | Fleece mit gebürsteter Rückseite | Passender YKK-Reißverschluss | Doppelt gefütterte Kapuze | Kängurutasche | Ripp-Bündchen an Ärmeln und Saum | Flache Kordel

# ■ SWEAT JACKETS (HOODED)



**Neutral**  
Certified Responsibility™



**NE63301** | O63301 **Men's Zip Hoodie**

100% Baumwolle  
XS, S, M, L, XL, XXL, 3XL, 4XL, 5XL  
300 g/m<sup>2</sup>

Neutral

XS, S, M, L, XL, XXL, 3XL, 4XL, 5XL

BLACK	NAVY	SPORT GREY
-------	------	------------

S, M, L, XL, XXL, 3XL

ASH GREY	BORDEAUX	BOTTLE GREEN	CHARCOAL
DARK HEATHER	DUSTY INDIGO	DUSTY MINT	DUSTY YELLOW
GREEN	LIGHT BLUE	LIGHT PINK	LIME
MILITARY	ORANGE	PINK	RED
ROYAL	SAND	SAPPHIRE	TEAL
WHITE	YELLOW		

Fairtrade-zertifizierte Baumwolle | Gekämmte Bio-Baumwolle | Fleece mit gebürsteter Rückseite | Passender YKK-Reißverschluss | Doppelt gefütterte Kapuze | Kängurutasche | Elasthan-Ripp an Ärmeln und Unterteil | Flache Kordel



**Neutral**  
Certified Responsibility™



**NE83301** | O83301 **Ladies' Zip Hoodie**

100% Baumwolle  
XS, S, M, L, XL, XXL  
300 g/m<sup>2</sup>

Neutral

ASH GREY	BLACK	BORDEAUX	BOTTLE GREEN
CHARCOAL	DARK HEATHER	DUSTY INDIGO	DUSTY MINT
DUSTY YELLOW	GREEN	LIGHT BLUE	LIME
MILITARY	NAVY	ORANGE	PINK
RED	ROYAL	SAND	SAPPHIRE
SPORT GREY	TEAL	WHITE	YELLOW

Fairtrade-zertifizierte Baumwolle | Gekämmte Bio-Baumwolle | Fleece mit gebürsteter Rückseite | Passender YKK-Reißverschluss | Doppelt gefütterte Kapuze | Kängurutasche | Elasthan-Ripp an Ärmeln und Unterteil | Flache Kordel



**promodoro**



**E5181** | 5181 **Women's Hoody Jacket 80/20**

80% Baumwolle / 20% Polyester (Sports Grey: 75% Baumwolle / 17% Polyester / 8% Viskose)  
XS, S, M, L, XL, XXL  
320 g/m<sup>2</sup>

Promodoro

BLACK	NAVY	SPORTS GREY (HEATHER)
-------	------	-----------------------

Durchgehender und verdeckter Metall-Reißverschluss | Elasthan-Bündchen an Ärmeln und Saum | Kängurutaschen | Molton brushed | Kapuze | 80% gekämmte Baumwolle / 20% Polyester (Sports Grey: 75% gekämmte Baumwolle / 17% Polyester / 8% Viskose)



**promodoro**



**E5182** | 5182 **Men's Hoody Jacket 80/20**

80% Baumwolle / 20% Polyester (Sports Grey: 75% Baumwolle / 17% Polyester / 8% Viskose)  
S, M, L, XL, XXL, 3XL  
320 g/m<sup>2</sup>

Promodoro

BLACK	NAVY	SPORTS GREY (HEATHER)
-------	------	-----------------------

Durchgehender und verdeckter Metall-Reißverschluss | Doppellagige Kapuze | Kängurutaschen | Elasthan-Bündchen an Arm und Saum | Molton brushed | 80% gekämmte Baumwolle / 20% Polyester (Sports Grey: 75% gekämmte Baumwolle / 17% Polyester / 8% Viskose)



**BUILD YOUR BRAND**

**NEW**



**BY192** | BY192 **Ultra Heavy Zip Hoody**

100% Baumwolle  
XS, S, M, L, XL, XXL, 3XL, 4XL, 5XL  
460 g/m<sup>2</sup>

Build Your Brand

BLACK	HEATHER GREY
-------	--------------

Ultra Heavy Terry | Loose fit | Durchgehender, metallischer Reißverschluss | Kapuze | Breite, gerippte Bündchen und Saum | Geteilte Kängurutasche

NEW



**HRM707 | 707 Men's Premium Hooded Jacket**

70% Baumwolle / 30% Polyester  
**S, M, L, XL, XXL, 3XL, 4XL, 5XL, 6XL**  
 320 g/m<sup>2</sup>

HRM

BLACK	DARK GREY	GREY MELANGE	NAVY
RED	WHITE		

Ringgesponnene und gekämmte Baumwolle / Recycelter Polyester (innen angeraut) | Weiches Mischgewebe | Modern regular fit | Antipilling und einlaufvorbehandelt, farbecht | Zwei Seitentaschen mit Reißverschluss und zwei Innentaschen | Saum, Taschenabschluss und Ärmelbund sind mit hochwertigem 1x1-Rippstrick versehen | Alle Nähte sind durch flache Ziernähte hervorgehoben | Je drei Metallösen im Antik-Look (stonewashed) | Breite Ton-in-Ton Kordeln | Label-frei

**HRM807 | 807 Women's Premium Hooded Jacket**

70% Baumwolle / 30% Polyester  
**XS, S, M, L, XL, XXL, 3XL, 4XL, 5XL**  
 320 g/m<sup>2</sup>

HRM

BLACK	DARK GREY	GREY MELANGE	NAVY
RED	WHITE		

Ringgesponnene und gekämmte Baumwolle / Recycelter Polyester (innen angeraut) | Weiches Mischgewebe | Modern regular fit | Antipilling und einlaufvorbehandelt, farbecht | Zwei Seitentaschen mit Reißverschluss und zwei Innentaschen | Saum, Taschenabschluss und Ärmelbund sind mit hochwertigem 1x1-Rippstrick versehen | Alle Nähte sind durch flache Ziernähte hervorgehoben | Je drei Metallösen im Antik-Look (stonewashed) | Breite Ton-in-Ton Kordeln | Label-frei



**RY1105** | SU1105

**Fuji Sweat-Jacket**

60% Baumwolle / 40% Polyester (Heather Grey: 85% Baumwolle / 15% Viskose)  
**S, M, L, XL, XXL**  
 280 g/m<sup>2</sup>

Roly

BLACK 02/FLUOR ORANGE 223	BLACK 02/FLUOR YELLOW 221	HEATHER GREY 58/FLUOR ORANGE 223
HEATHER GREY 58/FLUOR YELLOW 221	ROYAL BLUE 05/FLUOR YELLOW 221	

Slub Garn | Unisex Sweat-Jacke mit fluoreszierenden Teilen | Durchgehender Reißverschluss mit fluoreszierenden Puller | Kapuzeninnenseite aus Meshgewebe, Kordelzug und Metall-Ösen in fluoreszierender Farbe | 1x1 Ripp-Strick am Ärmelbündchen und Saum | Zwei Fronttaschen | Verstärktes Nackenband | Herausreißbares Label | Innen nicht angeraut

**RY6421** | CQ6421

**Montblanc Hooded Sweatjacket**

50% Polyester / 50% Baumwolle (Heather Grey: 55% Baumwolle / 40% Polyester / 5% Viskose)

**S, M, L, XL, XXL, 3XL**

280 g/m<sup>2</sup>

Roly

BLACK 02	BOTTLE GREEN 56	GARNET RED 57	HEATHER GREY 58
NAVY BLUE 55	RED 60	ROYAL BLUE 05	

Innen angeraut | Durchgehender Reißverschluss | Ripp-Strick an Kapuze und Eingriffen der Kängurutaschen | 2x2 Ripp-Strick-Bündchen mit Elasthan bei Ärmelbündchen und Saum | Herausreißbares Label



**JAMES & NICHOLSON**



**JN963 | JN963 Men's Lifestyle Zip-Hoody**

80% Baumwolle / 20% Polyester  
S, M, L, XL, XXL, 3XL  
280 g/m<sup>2</sup> James+Nicholson

BLACK/GREY HEATHER	COBALT/GREY HEATHER
DARK ORANGE/NAVY	GREEN/NAVY
GREY MELANGE/NAVY	NAVY/COBALT
OFF-WHITE/GREY HEATHER	RED/GREY HEATHER

Sweat-Jacke mit Reißverschluss und Kapuze | Hochwertige, weiche Sweat-Qualität, innen angeraut | Gekämmte, ringgesponnene Baumwolle | Bündchen mit Elasthan | Flatlocknähte Ton in Ton | Doppellagige Kapuze innen und Kordel in Kontrastfarbe | Kängurutasche

**JN962 | JN962 Ladies' Lifestyle Zip-Hoody**

80% Baumwolle / 20% Polyester  
S, M, L, XL, XXL  
280 g/m<sup>2</sup> James+Nicholson

BLACK/GREY HEATHER	COBALT/GREY HEATHER
DARK ORANGE/NAVY	GREEN/NAVY
GREY MELANGE/NAVY	NAVY/COBALT
OFF-WHITE/GREY HEATHER	RED/GREY HEATHER

Sweat-Jacke mit Reißverschluss und Kapuze | Hochwertige, weiche Sweat-Qualität, innen angeraut | Gekämmte, ringgesponnene Baumwolle | Bündchen mit Elasthan | Flatlocknähte Ton in Ton | Doppellagige Kapuze innen und Kordel in Kontrastfarbe | Kängurutasche | Leicht tailliert | Lässiger Schnitt



**L480 | 46900 Men's Contrasted Zipped Hooded Jacket Soul**

50% Baumwolle / 50% Polyester  
S, M, L, XL, XXL, 3XL  
280 g/m<sup>2</sup> SOL'S

BLACK/GREY MELANGE	FRENCH NAVY/GREY MELANGE
ROYAL BLUE/GREY MELANGE	WHITE/GREY MELANGE

Ringgesponnene Baumwolle | Zwei Kängurutaschen | Elasthan Ripp-Strick an Ärmeln und Bund | Innen angeraut | Kontrastfarbene, gefütterte Kapuze mit Kordel

**L481 | 47100 Women's Contrast Hooded Zip Jacket Soul**

50% Baumwolle / 50% Polyester  
S, M, L, XL  
280 g/m<sup>2</sup> SOL'S

BLACK/GREY MELANGE	FRENCH NAVY/GREY MELANGE
ROYAL BLUE/GREY MELANGE	WHITE/GREY MELANGE

Ringgesponnene Baumwolle | 2 Kängurutaschen | Elasthan Ripp-Strick an Ärmeln und Bund | Innen angeraut | Kontrastfarbene, gefütterte Kapuze mit Kordel und Stoppfern | Passgenauer Schnitt

**SOL'S**  
the fair spirit



**JN595 | JN595 Men's Hooded Jacket**

80% Baumwolle / 20% Polyester  
S, M, L, XL, XXL, 3XL  
310 g/m<sup>2</sup> James+Nicholson

BLACK/CARBON	COBALT/NAVY
DARK ORANGE/CARBON	GREEN/CARBON
NAVY/COBALT	RED/CARBON

Premium Sweat-Jacke mit BIONIC®-Finish | Hochwertige Sweatqualität mit angerauter Innenseite | Gekämmte, ringgesponnene Baumwolle | Wasser- und schmutzabweisend | Bündchen mit Elasthan | Doppellagige Kapuze | Kapuze innen und Kordel in Kontrastfarbe | Kängurutasche

**JN594 | JN594 Ladies' Hooded Jacket**

80% Baumwolle / 20% Polyester  
S, M, L, XL, XXL  
310 g/m<sup>2</sup> James+Nicholson

BLACK/CARBON	COBALT/NAVY
DARK ORANGE/CARBON	GREEN/CARBON
NAVY/COBALT	RED/CARBON

Premium Sweat-Jacke mit BIONIC®-Finish | Hochwertige Sweatqualität mit angerauter Innenseite | Gekämmte, ringgesponnene Baumwolle | Wasser- und schmutzabweisend | Bündchen mit Elasthan | Doppellagige Kapuze | Kapuze innen und Kordel in Kontrastfarbe | Kängurutasche | Taillierter Schnitt

**JAMES & NICHOLSON**

# SWEAT JACKETS (HOODED FASHION)



JustHoods  
AWDB



**JH057** | JH057 **Sleeveless Zoodie**

80% Baumwolle / 20% Polyester (Charcoal (Heather): 52% Baumwolle / 48% Polyester), (Heather Grey: 75% Baumwolle / 25% Polyester)

**S, M, L, XL, XXL**

280 g/m<sup>2</sup>

Just Hoods

CHARCOAL (HEATHER)	HEATHER GREY	JET BLACK
OXFORD NAVY		

Ringspun-Baumwolle | Ärmellose Kapuzen-Jacke mit YKK-Reißverschluss aus Metall | Doppelnaht-Details | Doppellagige Kapuze | Kontrastfarbene, flache, weiße Kordeln | Aufhänger im Nacken | Gebürstetes Innenvlies | Kängurutasche | Gerippte Einfassung an Armöffnung | Gerippter Saum | Leicht heraustrennbares Etikett zum einfachen Umlabeln | Weiches Baumwollgewebe sorgt für eine ideale Druckoberfläche | Worldwide Responsible Accredited Production (WRAP)-zertifizierte Produktion



JustHoods  
AWDB



**JH053** | JH053 **Varsity Zoodie**

80% Baumwolle / 20% Polyester (Charcoal (Heather): 52% Baumwolle / 48% Polyester), (Heather Grey: 75% Baumwolle / 25% Polyester)

**S, M, L, XL, XXL**

280 g/m<sup>2</sup>

Just Hoods

BURGUNDY/CHARCOAL (HEATHER)	CHARCOAL (HEATHER)/JET BLACK
FIRE RED/ARCTIC WHITE	FIRE RED/JET BLACK
HEATHER GREY/FRENCH NAVY	JET BLACK/FIRE RED
JET BLACK/GOLD	JET BLACK/HEATHER GREY
JET BLACK/ORANGE CRUSH	NEW FRENCH NAVY/FIRE RED
NEW FRENCH NAVY/HEATHER GREY	NEW FRENCH NAVY/SKY BLUE
ROYAL BLUE/ARCTIC WHITE	SAPPHIRE BLUE/HEATHER GREY

Kapuzen-Sweat-Jacke mit kontrastfarbenem Kunststoff-Reißverschluss | Doppellagige Kapuze mit kontrastfarbener Innenseite | Doppelnaht-Details | Innen angeraut | Kängurutasche | Gebürstetes Innenvlies | Flache Zugbänder in Kontrastfarbe | Gerippte Bündchen und Saum | Einfaches Abreißetikett | Weiches Baumwollgewebe sorgt für eine ideale Druckoberfläche



JustHoods  
AWDB



**JH058** | JH058 **Heather Zoodie**

52% Baumwolle / 48% Polyester  
**XS, S, M, L, XL, XXL**

225 g/m<sup>2</sup>

Just Hoods

BLACK HEATHER	GREY HEATHER	NAVY HEATHER
RED HEATHER		

Doppellagige Kapuze mit kontrastierendem weißem Zugband | Doppelnaht-Details | Gebürstetes Innenvlies | Kängurutasche | Schlanke Passform | Leichte Kapuzen-Sweat-Jacke mit weißem Reißverschluss | Gerippte Bündchen und Saum | Leichtes Material für weichen Griff | Leicht heraustrennbares Etikett zum einfachen Umlabeln



RUSSELL



**Z263M** | R-263M-0 **Men's Authentic Melange Zipped Hood Sweat**

75% Baumwolle / 21% Polyester / 4% Viskose, Oberstoff: 100% Baumwolle

**XS, S, M, L, XL, XXL, 3XL**

280 g/m<sup>2</sup>

Russell

BRICK RED MELANGE	BURGUNDY MELANGE	INDIGO MELANGE
OCEAN MELANGE		

Gekämmte ringgesponnene Baumwolle | Außenmaterial: 100% Baumwolle (3-lagiger Sweatshirt-Stoff) | Gerader Schnitt für ein zeitgemäßes Erscheinungsbild | Halbmond im Nackenbereich zur Individualisierung | Labelfree: Größenetikett im Nacken (inkl. Produktnummer) | Eingesetzte Kängurutasche zum optimalen Überdrücken der Naht | Doppellagige Kapuze mit Zugband-Führung | Kopfhörer-Kabelführung | Antik-Silberner YKK-Reißverschluss | Verdeckter Reißverschluss für vollflächige Veredelung



RUSSELL



**Z263F** | R-263F-0 **Ladies' Authentic Melange Zipped Hood Sweat**

75% Baumwolle / 21% Polyester / 4% Viskose (Carbon Melange: 77% Baumwolle / 23% Polyester), Oberstoff: 100% Baumwolle

**XS, S, M, L, XL**

280 g/m<sup>2</sup>

Russell

BRICK RED MELANGE	BURGUNDY MELANGE	CARBON MELANGE
CHARCOAL MELANGE	INDIGO MELANGE	OCEAN MELANGE

Gekämmte ringgesponnene Baumwolle | Außenmaterial: 100% Baumwolle (3-lagiger Sweatshirt-Stoff) | Halbmond im Nackenbereich zur Individualisierung | Labelfree: Größenetikett im Nacken (inkl. Produktnummer) | Eingesetzte Kängurutasche zum optimalen Überdrücken der Naht | Doppellagige Kapuze mit Zugband-Führung | Kopfhörer-Kabelführung | Antik-Silberner YKK-Reißverschluss | Verdeckter Reißverschluss für vollflächige Veredelung



BELLA+CANVAS



**CV3909** | 3909 **Unisex Triblend Full Zip Hoodie**

50% Polyester / 37,5% Baumwolle / 12,5% Viskose  
**XS, S, M, L, XL, XXL**

280 g/m<sup>2</sup>

Canvas

BLUE TRIBLEND (HEATHER)	CARDINAL TRIBLEND (HEATHER)	GREY TRIBLEND (HEATHER)
NAVY TRIBLEND (HEATHER)	SOLID BLACK TRIBLEND	

Gekämmte Ringspun-Baumwolle | Kängurutasche | Kontrastfarbener Reißverschluss und Zugkordeln | Strick-Bündchen an den Ärmeln und am Saum | Mit Seitennaht | Für den Einzelhandel geeignet | Unisex



**BELLA+CANVAS**



**CV3739** | 3739 **Unisex Poly-Cotton Fleece Full-Zip Hoodie**

52% Baumwolle / 48% Polyester (Heather Farben: 90% Baumwolle / 10% Polyester), (DTG Farben: Außen: 100% Baumwolle / Innen: 70% Polyester / 30% Baumwolle)  
**XS, S, M, L, XL, XXL**  
 220 g/m<sup>2</sup> Canvas

ASPHALT (SOLID)	BLACK	DARK GREY HEATHER	DTG BLACK
DTG DARK GREY	DTG WHITE	FOREST	GOLD
HEATHER FOREST	HEATHER NAVY	HEATHER SLATE	LILAC
MAROON	MAUVE (SOLID)	MILITARY GREEN	NAVY
PEACH	RED	STORM	TAN
TEAL	TEAM PURPLE	TRUE ROYAL	WHITE

Gekämmte und ringgesponnene Airlume-Baumwolle | Mit Zugband und durchgehendem, weißen Metall-Reißverschluss | Kängurutasche | Mit Seitennaht | Unisex | Für den Einzelhandel geeignet



**INDEPENDENT**  
TRADING COMPANY



**NP352** | EXP90SHZ **Unisex Sherpa Lined Zip Hooded Jacket**

70% Baumwolle / 30% Polyester (Charcoal Heather, Black: 55% Baumwolle / 45% Polyester)  
**XS, S, M, L, XL, XXL**  
 250 g/m<sup>2</sup> Independent

BLACK/NATURAL	BURGUNDY HEATHER/NATURAL	CHARCOAL HEATHER/NATURAL
NAVY HEATHER/NATURAL	SALT-N-PEPPER/NATURAL	SKY HEATHER/NATURAL

Vorgewaschenes Baumwoll-Polyester-Gemisch French Terry | Futter aus 100% Polyester-Sherpa-Fleece (160 g/m<sup>2</sup>) | Oberfaden mit 32 Einzelfäden für hervorragende Bedruckbarkeit und Weichheit | Spaltstich-Doppelnähte | 1x1 Ripp-Strick an Ärmelbündchen und Taillenbund | Flacher Kordelzug mit Nickelspitze im Antik-Look, Ösen und sichtbarer Reißverschluss | Zwei Kordelzüge (1 x DTM und 1 x Natural) | Medientasche und Öse an der Fronttasche | Daumenlöcher an den Ärmelabschlüssen | Twill-Nackenband | Unisex-Schnitt | Amerikanische Größen, Artikel fällt sehr groß aus | Kein Veredelungszugang



**TEE JAYS**



**TJ5435N** | 5435 **Men's Fashion Full Zip Hood**

70% Baumwolle / 30% Polyester  
**S, M, L, XL, XXL, 3XL**  
 310 g/m<sup>2</sup> Tee Jays

BLACK	DARK GREY (SOLID)	DARK OLIVE
FLINT STONE	HEATHER GREY	NAVY

Doppelt genäht | Innen angeraut | Langfaserige, ägyptische Baumwolle | Elasthan in allen Rippen für bessere Stabilität | Doppellagige Kapuze | Besonders weiche Oberfläche durch 3-Faden-Garn | Gut geeignet zum Bedrucken | Doppelt gefärbt | Ringgesponnene Baumwolle



**TEE JAYS**



**TJ5436N** | 5436 **Women's Fashion Full Zip Hood**

70% Baumwolle / 30% Polyester  
**S, M, L, XL, XXL**  
 310 g/m<sup>2</sup> Tee Jays

BLACK	DARK GREY (SOLID)	DARK OLIVE
FLINT STONE	HEATHER GREY	NAVY

Doppelt genäht | Langfaserige, ägyptische Baumwolle | Innen angeraut | Doppelt gefärbt | Besonders weiche Oberfläche durch 3-Faden-Garn | Doppellagige Kapuze | Elasthan in allen Rippen für bessere Stabilität | Ringgesponnene Baumwolle



**TEE JAYS**



**TJ5402** | 5402 **Urban Zip Hoodie**

100% Baumwolle (Heather Grey: 80% Baumwolle / 20% Polyester)  
**S, M, L, XL, XXL, 3XL**  
 320 g/m<sup>2</sup> Tee Jays

BLACK	HEATHER GREY	NAVY
-------	--------------	------

Modisch lockerer Schnitt | Raglan-Ärmel | Vollzwirn-Ripp | Langfaserige, ägyptische Baumwolle | Ungebürstet | Elasthan-Bündchen | Enzymspülung | Gekämmte, ringgesponnene Baumwolle | Hochwertiger Reißverschluss

# ■ SWEAT JACKETS (HOODED FASHION)



**NP353** | PRM22BZ **Men's Midweight Baja Stripe French Terry Zip Hood**

80% Baumwolle / 20% Polyester  
**XS, S, M, L, XL, XXL, 3XL**  
 270 g/m<sup>2</sup> Independent

AZUL MARINO CLASICO	BLACK	HUMO
ROJO CARDENAL	VERDE BOSQUE	

French Terry aus Baumwoll-Polyester-Gemisch | Ungefütterte Kapuze | Spaltstich-Doppelnähte | 1x1 Ripp-Strick an Ärmelbündchen und Taillebund | Genähte Ösen | YKK-2-Wege-Metall-Reißverschluss | Twill-Nackenband | Kängurutasche an der Vorderseite | Schlanke Passform | Amerikanische Größen, Artikel fällt sehr groß aus



**EA051** | EA051 **Okavango Sustainable Zoody**

70% Baumwolle / 30% Polyester  
**XS, S, M, L, XL, XXL**  
 330 g/m<sup>2</sup> Ecologie

BLACK/CHARCOAL	HEATHER GREY/NAVY
NAVY/CHARCOAL	

70% regenerierte Baumwolle / 30% Polyester | Eingesetzte Ärmel | Gepeachte Oberfläche | Stoff innen gebürstet | Front-Reißverschluss aus Metall | abgesetzter Bund und Saum | Kapuze mit Kordelzug | Gerippte Ärmelabschlüsse und Saum | Kängurutasche an der Vorderseite | Modische Passform | Größenetikett nur für einfaches Rebranding



**EL38211** | 38211 **Arora Hooded Full Zip Sweater**

80% Baumwolle / 20% Polyester  
**XS, S, M, L, XL, XXL, 3XL**  
 300 g/m<sup>2</sup> Elevate

ANTHRACITE (SOLID)	BLACK	BLUE
GREY MELANGE	NAVY	ORANGE
WHITE		

2x2 Ripp-Strick Seitenwände, Bund und Bündchen | Kängurutaschen | Kapuze mit Kordelzug | Single-Jersey-Futter im Inneren der Kapuze | Stoff Einfassung am Halbmond innen | Satin-Nackenband | Kontrastfarbiges Fischgrät-Band in der Kapuze | Farbige Logo hinten | Antike, silberne Ösen mit graviertem Logo | Innen gebürstet, für ein weiches, warmes und komfortables Gefühl | Eingedrucktes Label | Regular Fit



**HRM701** | 701 **Men's Hooded Jacket**

80% Baumwolle / 20% Polyester (Grey Melange)  
 90% Baumwolle / 10% Viskose)  
**S, M, L, XL, XXL, 3XL, 4XL, 5XL, 6XL**  
 320 g/m<sup>2</sup> HRM

BLACK	DARK GREY	DENIM
GREY MELANGE	NAVY	

<b>S, M, L, XL, XXL, 3XL, 4XL, 5XL</b>		
OFF WHITE	RASPBERRY	RED
ROYAL BLUE		

Weiches Mischgewebe | Modischer, körperbetonter Schnitt | Sehr glatte Oberflächenstruktur mit angerauter Innenseite | Kapuze mit mittig bestickter, flacher Kontrast-Kordel und Kontrast-Innenfutter | Beidseitig je drei HRM-Metall-Ösen | Verstärktes, farblich passendes Nackenband | Hochwertiger Reißverschluss mit besonderem HRM-Metall-Schieber | Saum und Abschluss von Taschen und Ärmeln aus elastischen 2x2 Ripp-Strick-Bündchen | Gewebtes Fair4All Flaglabel in der linken Seitennaht | BSCI zertifizierte Produktion



**HRM801** | 801 **Women's Hooded Jacket**

80% Baumwolle / 20% Polyester (Grey Melange)  
 90% Baumwolle / 10% Viskose)  
**XS, S, M, L, XL, XXL, 3XL, 4XL, 5XL**  
 320 g/m<sup>2</sup> HRM

BLACK	DARK GREY	DENIM
GREY MELANGE	NAVY	OFF WHITE
RASPBERRY	RED	ROYAL BLUE

--	--	--

Weiches Mischgewebe | Modischer, körperbetonter Schnitt (leicht tailliert) | Sehr glatte Oberflächenstruktur mit angerauter Innenseite | Kapuze mit mittig bestickter, flacher Kontrast-Kordel und Kontrast-Innenfutter | Beidseitig je drei HRM-Metall-Ösen | Verstärktes, farblich passendes Nackenband | Hochwertiger Reißverschluss mit besonderem HRM-Metall-Schieber | Saum und Abschluss von Taschen und Ärmeln aus elastischen 2x2 Ripp-Strick-Bündchen | Gewebtes Fair4All Flaglabel in der linken Seitennaht | BSCI zertifizierte Produktion



**JH052** | JH052 **Chunky Zoody**

80% Baumwolle / 20% Polyester (Charcoal (Heather):  
 52% Baumwolle / 48% Polyester), (Heather Grey:  
 75% Baumwolle / 25% Polyester)  
**S, M, L, XL, XXL**  
 400 g/m<sup>2</sup> Just Hoods

CHARCOAL (HEATHER)	HEATHER GREY	JET BLACK
NEW FRENCH NAVY	SAPPHIRE BLUE	

--	--	--

Kapuzen-Sweat-Jacke mit durchgehendem Reißverschluss | Innen angeraut | Doppellagige Kapuze mit Innenseite aus strukturiertem Stoff in Heather Grey | Kängurutasche | Moderne Seiteneinsätze | Tief gerippte Bündchen und Saum | Gebürstetes Innenvlies | Mit breitem Ripp-Detail verdeckter Messing-Reißverschluss | Weiße, breite, flache Zugkordel an der Kapuze | Overlock-Ziernähte überall | Einfaches Abreißetikett | Tief gerippte Bündchen und Saum | Weiches Baumwollgewebe sorgt für eine ideale Druckoberfläche



NL | NEXT LEVEL APPAREL

NX9602 | 9602

### Unisex 80/20 Fleece Zip Hoody

80% Baumwolle / 20% Polyester

XS, S, M, L, XL, XXL, 3XL

250 g/m<sup>2</sup>

Next Level Apparel

BLACK	FOREST GREEN	HEAVY METAL
MAROON	MIDNIGHT NAVY	RED
ROYAL	WHITE	

1x1 Ripp an Saum und Bündchen | Kapuze mit Jersey-Futter | Flacher Kordelzug in Naturton | Freiliegender Reißverschluss | Fronttaschen | Abreißetikett



NL | NEXT LEVEL APPAREL

NX9603 | 9603

### Ladies' PCH Raglan Zip Hoody

60% Baumwolle / 40% Polyester

XS, S, M, L, XL, XXL

250 g/m<sup>2</sup>

Next Level Apparel

HEATHER BAY BLUE (CVC)	HEATHER BLACK (CVC)	HEATHER CARDINAL (CVC)
HEATHER GREY (CVC)	HEATHER MILITARY GREEN (CVC)	

Kordelzug aus Naturmaterialien und Reißverschluss in Kontrastfarbe | Kapuze mit Jersey-Futter | Abreißetikett



SOL'S  
the fair spirit

L482 | 00584

### Unisex Zipped Jacket Sherpa

80% Baumwolle / 20% Polyester

XXS, XS, S, M, L, XL, XXL

280 g/m<sup>2</sup>

SOL'S

BLACK	BUD GREEN	FRENCH NAVY
GREY MELANGE	ROYAL BLUE	

Ringgesponnene Baumwolle | Jacke und Kapuze Sherpa-gefüttert | Eingesetzte Ärmel | Kängurutaschen | Ärmelbündchen, Taillenbund und Taschen aus 2x2 Ripp | Breiter, flacher Kordelzug in Kontrastfarbe | Verdeckter Reißverschluss | Passgenauer Schnitt | Geschnitten und genäht | Kein Veredelungszugang

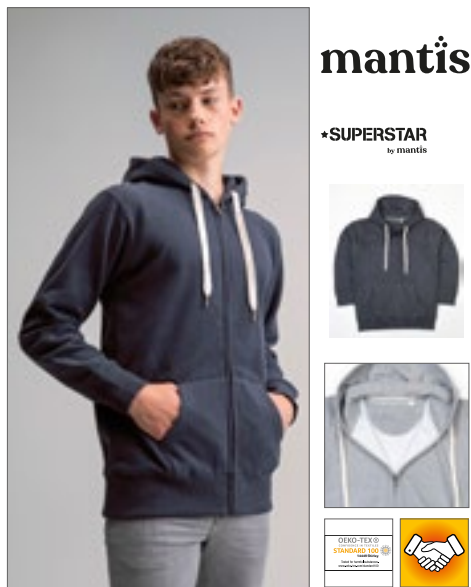

mantis

\*SUPERSTAR  
by mantis

P83 | M83

### Men's Superstar Zip-Through Hoodie

80% Baumwolle / 20% Polyester

S, M, L, XL, XXL

330 g/m<sup>2</sup>

Mantis

BLACK	CHARCOAL GREY MELANGE	DARK NAVY
HEATHER GREY MELANGE	SWISS NAVY	

Zertifizierung als Bio-Baumwolle in Arbeit | Eingesetzte Ärmel | Kängurutaschen | Reißverschluss und Ösen mit Messing-Effekt | Breite Kordeln in Off-White mit Enden in Messing-Optik | 3-teilige Kapuze für eine perfekte Form | Dekorative Flachnähte an den Seitennähten und an der Tasche | Doppeltes Nackenband für ein sauberes Finish und modernen Look | Abreißbares Größenetikett | Weiche „Pfirsichhaut“-Oberfläche und innen angeraut für ein weiches Gefühl



mantis

\*SUPERSTAR  
by mantis

P84 | M84

### Women's Superstar Zip Through Hoodie

80% Baumwolle / 20% Polyester

S, M, L, XL

330 g/m<sup>2</sup>

Mantis

BLACK	CHARCOAL GREY MELANGE	DARK NAVY
HEATHER GREY MELANGE		

Zertifizierung als Bio-Baumwolle in Arbeit | Eingesetzte Ärmel | Kängurutaschen | Reißverschluss und Ösen mit Messing-Effekt | Breite Kordeln in Off-White mit Enden in Messing-Optik | 3-teilige Kapuze für eine perfekte Form | Dekorative Flachnähte an den geschwungenen Seitennähten und an der Tasche | Doppeltes Nackenband für ein sauberes Finish und modernen Look | Abreißbares Größenetikett | Weiche „Pfirsichhaut“-Oberfläche und innen angeraut für ein weiches Gefühl

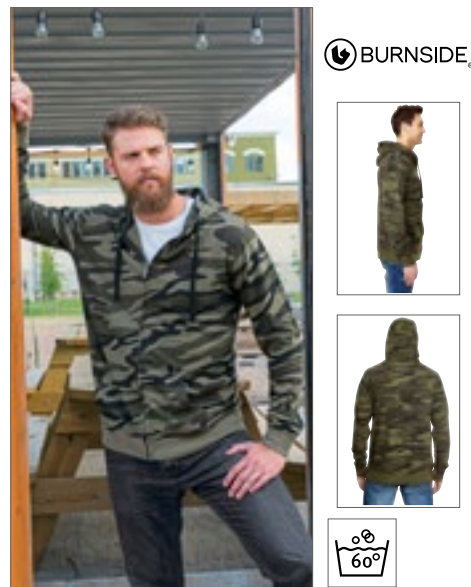

BURNSIDE

BU8615 | 8615

### Full Zip Camo Hooded Sweat Jacket

Green Camo: 100% Baumwolle, Black Camo:

70% Baumwolle / 30% Polyester

S, M, L, XL, XXL, 3XL

230 g/m<sup>2</sup>

Burnside

BLACK CAMO	GREEN CAMO
------------	------------

Schwarze Kapuzenkordel | Kängurutasche | Saum und Ärmelabschlüsse gerippt

# SWEAT JACKETS (HOODED FASHION)



**JAMES & NICHOLSON**



**JN1144** | JN1144 **Men's Hooded Jacket**

92% Polyester / 8% Elasthan  
S, M, L, XL, XXL, 3XL  
380 g/m<sup>2</sup>

James+Nicholson

**DARK-MELANGE** **LIGHT MELANGE**

Elastische, angenehme Interlock-Qualität | Angeschnittene Kapuze mit Weitenregulierung | Aufgesetzte Kängurutasche mit Reißverschluss | Reißverschlüsse: YKK | Lässiger Schnitt



**JAMES & NICHOLSON**



**JN1143** | JN1143 **Ladies' Hooded Jacket**

92% Polyester / 8% Elasthan  
XS, S, M, L, XL, XXL  
380 g/m<sup>2</sup>

James+Nicholson

**DARK-MELANGE** **LIGHT MELANGE**

Elastische Interlock-Qualität | Angeschnittene Kapuze mit Weitenregulierung | Kängurutasche mit Reißverschluss | Reißverschlüsse: YKK | Lässiger Schnitt | Leicht tailliert



**SOL'S**  
the fair spirit



**L477** | 47700 **Unisex Hooded Zipped Jacket Silver**

50% Baumwolle / 50% Polyester  
XS, S, M, L, XL, XXL  
280 g/m<sup>2</sup>

SOL'S

**ABYSS BLUE** **BLACK**  
**CHARCOAL GREY MELANGE/BLACK** **FRENCH NAVY/RED**

Ringgesponnene Baumwolle | Eingesetzte Ärmel | Zwei Kängurutaschen | Gefütterte Kapuze mit kontrastfarbener Kordel mit Stoppern | Elasthan Feinripp | Innen angeraut | Passgenauer Schnitt



**JAMES & NICHOLSON**



**JN355** | JN355 **Men's Doubleface Jacket**

55% Polyester / 45% Baumwolle  
S, M, L, XL, XXL, 3XL  
380 g/m<sup>2</sup>

James+Nicholson

**AZUR/NAVY** **BLACK/CARBON**  
**BLACK/RED** **CARBON/ORANGE**  
**FERN GREEN/GRAPHITE (SOLID)** **GREY HEATHER/PURPLE**  
**NAVY/AQUA** **NAVY/RED**  
**OLIVE/LIME (LIGHT) GREEN** **RED/CARBON**  
**SPORTS GREY (HEATHER)/NAVY**

Sportive Bonding-Herrenjacke mit Kapuze | Kapuze mit Kinnschutz | Full-Zip | Kordel und Innenseite in Kontrastfarbe | Kängurutaschen | Flatlocknähte | Elastische Bündchen an Arm- und Bundabschluss | Angesezte Ärmel



**JAMES & NICHOLSON**



**JN354** | JN354 **Ladies' Doubleface Jacket**

55% Polyester / 45% Baumwolle  
S, M, L, XL, XXL  
380 g/m<sup>2</sup>

James+Nicholson

**AZUR/NAVY** **BLACK/CARBON**  
**BLACK/RED** **CARBON/ORANGE**  
**FERN GREEN/GRAPHITE (SOLID)** **GREY HEATHER/PURPLE**  
**NAVY/AQUA** **NAVY/RED**  
**OLIVE/LIME (LIGHT) GREEN** **RED/CARBON**  
**SPORTS GREY (HEATHER)/NAVY**

Sportive Jacke mit Kapuze | Full-Zip, Kordel und Innenseite in Kontrastfarbe | Kapuze mit Kinnschutz | Elastische Bündchen an Arm- und Bundabschluss | Angesezte Ärmel | Kängurutasche | Flatlocknähte | Taillierte Form



**BURNSIDE**



**BU8620** | 8620 **Men's Flannel Jacket With Sherpa Hoodie**

100% Baumwolle  
S, M, L, XL, XXL, 3XL  
260 g/m<sup>2</sup>

Burnside

**BLACK - GREY (CHECKED)** **GREY - BLUE (CHECKED)** **RED - NAVY (CHECKED)**

Obermaterial: 100% Baumwolle, Füllung: 100% Polyester | Kapuze mit Kordelzug und Sherpa-Futter | Durchgehender Nylon-Reißverschluss vorne | Seitentaschen | Zwei Brusttaschen mit Klappen | Verstellbare Manschetten



**miners**  
mate



MY710 | MY710

## my mate - Men's Zip Hoody

80% Baumwolle / 20% Polyester (Heather Farben: 60% Baumwolle / 40% Polyester), (Heather Grey: 85% Baumwolle / 15% Viskose)

**S, M, L, XL, XXL, 3XL**

300 g/m<sup>2</sup>

Miners mate

BLACK/HEATHER BLACK	BURGUNDY/HEATHER BURGUNDY
GREY SOLID/HEATHER GREY	HEATHER GREY/GREY SOLID
NAVY/HEATHER NAVY	OLIVE/HEATHER OLIVE

Ringgesponnene Baumwolle | Modern Fit | 3-teilige, doppel-lagige Kapuze für besseren Tragekomfort | Gleichfarbige, flache Kordel | Reißverschluss aus Metall | Zwei Seitentaschen mit Reißverschlüssen | Ärmelabschlüsse und Bund aus 2x1 Ripp-Strick | Nackenband | Raglan-Ärmel | Seitennähte | Neutrales Größenetikett im Kragen, seitlich versetzt | Entfernbare miners mate-Etikett | Einlaufvorbehandelt | Enzym- und silikongewas-chen



**miners**  
mate



MY720 | MY720

## my mate - Ladies' Zip Hoody

80% Baumwolle / 20% Polyester (Heather Farben: 60% Baumwolle / 40% Polyester), (Heather Grey: 85% Baumwolle / 15% Viskose)

**XS, S, M, L, XL, XXL**

300 g/m<sup>2</sup>

Miners mate

BLACK/HEATHER BLACK	BURGUNDY/HEATHER BURGUNDY
GREY SOLID/HEATHER GREY	HEATHER GREY/GREY SOLID
NAVY/HEATHER NAVY	OLIVE/HEATHER OLIVE

Ringgesponnene Baumwolle | Modern Fit | 3-teilige, doppel-lagige Kapuze für besseren Tragekomfort | Gleichfarbige, flache Kordel | Reißverschluss aus Metall | Zwei Seitentaschen mit Reißverschlüssen | Ärmelabschlüsse und Bund aus 2x1 Ripp-Strick | Nackenband | Raglan-Ärmel | Seitennähte | Neutrales Größenetikett im Kragen, seitlich versetzt | Entfernbare miners mate-Etikett | Einlaufvorbehandelt | Enzym- und silikongewas-chen



**Just Hoods**  
AWDs



JH059 | JH059

## Retro Zoodie

80% Baumwolle / 20% Polyester (Charcoal (Heather): 52% Baumwolle / 48% Polyester)

**XS, S, M, L, XL, XXL**

280 g/m<sup>2</sup>

Just Hoods

CHARCOAL GREY (HEATHER)/BURGUNDY	CHARCOAL GREY (HEATHER)/JET BLACK
CHARCOAL GREY (HEATHER)/OXFORD NAVY	

Kapuzen-Jacke mit durchgehendem YKK-Reißver-schluss aus Metall | Schlanke Passform | Kontrastfar-bige Ärmel und Kapuze | Doppelnähte | Doppellagige Kapuze | Kontrastfarbene, flache, weiße Kordeln | Kängurutasche | Gerippte Bündchen und Saum | Gebürstetes Innenvlies | Einfaches Abreißetikett | Weiches Baumwollgewebe sorgt für eine ideale Druckoberfläche



**INDEPENDENT**  
DESIGNER BRAND



NP354 | PRM90HTZ

## Unisex Midweight French Terry Zip Hood

70% Baumwolle / 30% Polyester (Charcoal Heather, Black: 55% Baumwolle / 45% Polyester)

**XS, S, M, L, XL, XXL**

250 g/m<sup>2</sup>

Independent

BLACK	BURGUNDY HEATHER
BURNT ORANGE HEATHER	CHARCOAL HEATHER
GOLDEN WHEAT HEATHER	NAVY HEATHER
OATMEAL HEATHER	OATMEAL HEATHER/SALT-N-PEPPER
OLIVE HEATHER	SALT-N-PEPPER
SKY HEATHER	

Vorgewaschenes Baumwoll-Polyester-Gemisch French Terry | Oberfaden mit 32 Einzelfäden für hervorragende Bedruckbarkeit und Weichheit | Ungefütterte Kapuze | Spaltstich-Doppelnähte | 1x1 Ripp-Strick an Ärmelbündchen und Taillenbund | Flache Zugkordel mit Nickel-Enden in antiker Optik | #5 antiker Nickel-Reißverschluss | Medientasche und Öse an der Fronttasche | Daumenlöcher an den Ärmelabschlüssen | Twill-Nackenband | Schmale Unisex-Passform | Amerikanische Größen, Artikel fällt sehr groß aus



**INDEPENDENT**  
DESIGNER BRAND



NP356 | SS155RJZ

## Men's Lightweight Jersey Raglan Zip Hood

60% Baumwolle / 40% Polyester, Ärmel und Kapuze in Black: 100% Baumwolle

**XS, S, M, L, XL, XXL**

150 g/m<sup>2</sup>

Independent

CHARCOAL HEATHER/ARMY HEATHER	CHARCOAL HEATHER/BLACK
CHARCOAL HEATHER/ROYAL HEATHER	GUNMETAL HEATHER/BLACK
GUNMETAL HEATHER/CHARCOAL HEATH	GUNMETAL HEATHER/CLASSIC NAVY HEATHER

Jersey aus Baumwoll-Polyester-Gemisch | Garn mit 30 Einzel-fäden | Raglan-Ärmel | Ungefütterte Kapuze | Spaltstich-Doppelnähte | Twill-Nackenband | 1x1 Ripp-Strick an Ärmelbündchen und Taillenbund | Genähte Ösen | Kängurutasche an der Vorder-seite | Schlanke Passform | Amerikanische Größen, Artikel fällt sehr groß aus



**Just Hoods**  
AWDs



JH063 | JH063

## Baseball Zoodie

80% Baumwolle / 20% Polyester (Charcoal (Heather): 52% Baumwolle / 48% Polyester), (Heather Grey: 75% Baumwolle / 25% Polyester)

**S, M, L, XL, XXL**

280 g/m<sup>2</sup>

Just Hoods

CHARCOAL (HEATHER)/JET BLACK	HEATHER GREY/JET BLACK
JET BLACK/FIRE RED	JET BLACK/HEATHER GREY
OXFORD NAVY/HEATHER GREY	

Zwillingsnadelstich-Detail | Kontrastfarbene Raglan-Ärmel | Doppellagige Kapuze | Kontrastfarbener Kunststoff-Reißver-schluss | Flache Zugbänder in Kontrastfarbe | Geteilte Känguru-tasche | Gerippte Ärmelabschlüsse und Saum | Gebürstetes Innenvlies | Weiches Material mit Baumwolloberfläche, ideal zum Bedrucken | Abreißetikett | YKK-Reißverschluss aus Kunst-stoff

# SWEAT JACKETS (JACKETS)



**F460** | 62-160-0 **Lightweight Sweat Jacket**

80% Baumwolle / 20% Polyester  
**S, M, L, XL, XXL**  
 240 g/m<sup>2</sup> Fruit of the Loom

AZURE BLUE	BLACK	BOTTLE GREEN
BURGUNDY	DEEP NAVY	HEATHER GREY
KELLY GREEN	LIGHT GRAPHITE (SOLID)	ORANGE
RED	ROYAL BLUE	WHITE

Lightweight Sweat-Jacke, unbrushed | Raglan-Ärmel | Verdeckter Reißverschluss | Zwei aufgesetzte Taschen | Bündchen aus Baumwolle/Lycra® Ripp



**F457N** | 62-230-0 **Classic Sweat Jacket**

80% Baumwolle / 20% Polyester  
**S, M, L, XL, XXL, 3XL**  
 280 g/m<sup>2</sup> (White, Heather Grey: 260 g/m<sup>2</sup>) Fruit of the Loom

BLACK	DEEP NAVY	LIGHT GRAPHITE (SOLID)
<b>S, M, L, XL, XXL</b>		
HEATHER GREY	WHITE	

Verdeckter Reißverschluss für bessere Bedruckbarkeit | Stehkragen mit Single-Jersey Nackenband | Verdeckter Reißverschluss für bessere Bedruckbarkeit | Bündchen aus Baumwolle/Lycra® Ripp | Zwei aufgesetzte Taschen



**BCWU126** | WU126 **ID.206 Sweat-Jacket 50/50**

50% Baumwolle / 50% Polyester  
**XS, S, M, L, XL, XXL**  
 270 g/m<sup>2</sup> B&C

ANTHRACITE	BLACK	HEATHER GREY
NAVY	RED	

Sweat-Jacke mit durchgehendem Reißverschluss | Unisex-Style | Voluminöser Griff | Flauschiges Innenfutter | Neutrales Größenlabel ohne Branding | Saum und Ärmelbündchen aus 1x1-Elasthan-Ripp-Strick | Versetzte Doppelnähte am Armeinlass | Leistentaschen | Eigenmaterial-Kragen | Robuster, hochwertiger Spiral-Reißverschluss in der gleichen Farbe mit Metallschieber und -schiebergriff | Normale Passform | Eingesetzte Ärmel | Seitennähte | Angeraute Fleece-Innenseite | B&C Collection ist Mitglied der Fair Wear Foundation



**F457** | 62-228-0 **Premium Sweat Jacket**

70% Baumwolle / 30% Polyester  
**S, M, L, XL, XXL**  
 280 g/m<sup>2</sup> (White, Heather Grey: 260 g/m<sup>2</sup>) Fruit of the Loom

BLACK	DEEP NAVY	HEATHER GREY
LIGHT GRAPHITE (SOLID)	WHITE	

Verdeckter Reißverschluss für bessere Bedruckbarkeit | Stehkragen mit Single-Jersey Nackenband | Zwei aufgesetzte Taschen | Taillen- und Armbund aus Baumwolle/Elasthan Ripp



**F442N** | 62-116-0 **Ladies' Premium Sweat Jacket**

70% Baumwolle / 30% Polyester  
**XS, S, M, L, XL, XXL**  
 280 g/m<sup>2</sup> (White, Heather Grey: 260 g/m<sup>2</sup>) Fruit of the Loom

BLACK	DEEP NAVY	HEATHER GREY
WHITE		

Verdeckter Reißverschluss für bessere Bedruckbarkeit | Stehkragen mit Single-Jersey Nackenband | Zwei aufgesetzte Taschen | Taillen- und Armbund aus Baumwolle/Elasthan Ripp | Taillierte Seitennähte für einen femininen Schnitt



**BCWM646** | WM646 **Men's Sweat Jacket Spider**

80% Baumwolle / 20% Polyester  
**S, M, L, XL, XXL, 3XL**  
 280 g/m<sup>2</sup> B&C

BLACK	NAVY
-------	------

80% gekämmte Ringspun-Baumwolle / 20% Polyester | Perfect Sweat Technology: Qualitätsgewebe für optimale Bedruckbarkeit, Tragekomfort und Strapazierfähigkeit | Durchgehender Metall-Reißverschluss | Stehkragen | Kragen, Ärmel, Bund unten in 2x2 Ripp-Strick mit Elasthan | Nähte mit Flatlock-Stepnaht verarbeitet | Zwei Seitentaschen | Seitennähte | B&C Collection ist Mitglied der Fair Wear Foundation





Z267M | R-267M-0

## Authentic Sweat Jacket

80% Baumwolle / 20% Polyester, Oberstoff:  
100% Baumwolle

XS, S, M, L, XL, XXL, 3XL, 4XL  
280 g/m<sup>2</sup>

Russell

XS, S, M, L, XL, XXL, 3XL, 4XL

BLACK	FRENCH NAVY	LIGHT OXFORD (HEATHER)
-------	-------------	------------------------

XS, S, M, L, XL, XXL, 3XL

BOTTLE GREEN	BRIGHT ROYAL	BURGUNDY
CLASSIC RED	CONVOY GREY (SOLID)	WHITE

3-lagiger Sweatshirt-Stoff | Gerader Schnitt | Äußere Schicht ist eine exzellente Grundlage für die Veredelung | Nackenband in Fischgrät-Optik | Abgesetzter Kadettkragen | Schlankere Schulterpartie und Ärmel, nach vorn versetzte Schulternaht | Saum und Bündchen weiter geschnitten | Decknähte an Armausschnitten, Bündchen und Saum | Abgesetzte Eingriffstaschen | YKK-Reißverschluss in Antiksilber | Verdeckter Reißverschluss für vollflächige Veredelung



Z267F | R-267F-0

## Ladies' Authentic Sweat Jacket

Außen: 100% Baumwolle, Innen: 80% Baumwolle / 20% Polyester

XS, S, M, L, XL

Russell

BLACK	BURGUNDY	CONVOY GREY (SOLID)
FRENCH NAVY	WHITE	

Zeitgemäße, feminine Passform | Feine 100%ige Baumwolloberfläche | Nackenband in Fischgrät-Optik | Schlankere Schulterpartie und Ärmel | Saum und Bündchen weiter geschnitten und mit Elasthan | Decknähte an Armausschnitten, Bündchen und Saum | Abgesetzte Eingriffstaschen | Abgesetzter Kadettkragen | Antik-Silberner YKK-Reißverschluss | Seitliche Eingriffstaschen | Angerauter Fleece-Stoff | Verdeckter Reißverschluss für vollflächige Veredelung



Just Hoods  
RWD

JH047 | JH047

## Fresher Full Zip Sweat

80% Baumwolle / 20% Polyester (Charcoal (Heather): 52% Baumwolle / 48% Polyester), (Heather Grey: 75% Baumwolle / 25% Polyester)

S, M, L, XL, XXL

Just Hoods

CHARCOAL (HEATHER)	FIRE RED	HEATHER GREY
JET BLACK	NEW FRENCH NAVY	

Durchgehender, verdeckter Reißverschluss | Fronttaschen | Metall-YKK-Reißverschluss und -Puller | Gebürstetes Innenvlies | Gerippte Ärmelabschlüsse und Saum | Einfaches Abreißetikett | Weiches Baumwollgewebe sorgt für eine ideale Druckoberfläche



SOL'S  
the fair spirit

L472 | 47200

## Men's Zipped Jacket Sunda

50% Baumwolle / 50% Polyester

S, M, L, XL, XXL

280 g/m<sup>2</sup>

SOL'S

BLACK	DEEP GREY MELANGE	NAVY
RED	WHITE	

Ringspun-Baumwolle | Innen angeraut | Stehkragen | Raglan-Ärmel | Zwei Seitentaschen | Kragen, Bund und Bündchen aus Elasthan 2x2 Ripp-Strick



L474 | 47400

## Women's Zipped Jacket Soda

50% Baumwolle / 50% Polyester

S, M, L, XL, XXL

280 g/m<sup>2</sup>

SOL'S

BLACK	DEEP GREY MELANGE	NAVY
RED	WHITE	

Ringgesponnene Baumwolle | Innen angeraut | Stehkragen | Raglan-Ärmel | Figurbetonter Schnitt | Zwei Seitentaschen | Kragen, Bund und Bündchen aus Elasthan 2x2 Ripp-Strick



# ■ SWEAT JACKETS (JACKETS)



**Neutral.**  
Certified Responsibility™



**NE73501** | O73501 **Unisex Jacket With Zip**

100% Baumwolle  
XS, S, M, L, XL, XXL, 3XL  
300 g/m<sup>2</sup>

Neutral

BLACK	BORDEAUX	DARK HEATHER
MILITARY	NAVY	RED
SPORT GREY		

Fairtrade-zertifizierte Baumwolle | Zertifizierte, gekämmte Bio-Baumwolle | Fleece mit gebürsteter Rückseite | Passender YKK-Reißverschluss | Seitentaschen mit passendem YKK-Reißverschluss | Elasthan-Ripp an Ärmeln und Unterteil



**Neutral.**  
Certified Responsibility™



**NE73601** | O73601 **Unisex High Neck Jacket**

100% Baumwolle  
XS, S, M, L, XL, XXL, 3XL  
300 g/m<sup>2</sup>

Neutral

BLACK	CHARCOAL	NAVY
SPORT GREY		

100% gekämmte Bio-Baumwolle | Zertifizierte Fairtrade-Baumwolle | Fleece mit gebürsteter Rückseite | Passender YKK-Reißverschluss | Elasthan-Ripp an Ärmeln und Unterteil



**ROLY**



**RY1103** | CQ1103 **Elbrus Sweat-Jacket**

50% Polyester / 50% Baumwolle  
S, M, L, XL, XXL  
290 g/m<sup>2</sup>

Roly

BLACK 02	DENIM BLUE 86	NAVY BLUE 55
RED 60		

Innen angeraut | Sweatjacke mit Asia-Kragen | Verstärktes Nackenband | Durchgehender Reißverschluss | Seitentaschen | 1x1 Ripp-Strick am Ärmelbündchen und Saum | Herausreißbares Label



**INDEPENDENT**



**NP355** | PRM33SBZ **Unisex Midweight Special Blend Raglan Zip Hood**

52% Polyester / 48% Baumwolle  
XS, S, M, L, XL, XXL, 3XL  
270 g/m<sup>2</sup>

Independent

BLACK	CARBON	CLASSIC NAVY
CRIMSON	MAROON	MIDNIGHT
MOSS	NICKEL	PACIFIC
POMEGRANATE	SEA GREEN	

Oberfaden aus Polyester-Baumwoll-Gemisch mit 30 Einzel-fäden | Rückwärts-Überdeckstich-Nähte | Twill-Nackenband | 1x1 Ripp an Hals, Ärmelabschlüssen und Bund | Genähte Ösen | Abgesetzte seitliche Einsätze | Schmale Unisex-Passform | Amerikanische Größen, Artikel fällt sehr groß aus



**KUSTOM KIT.**



**K334** | KK334 **Regular Fit Zipped Sweatshirt**

80% Baumwolle / 20% Polyester  
XS, S, M, L, XL, XXL  
280 g/m<sup>2</sup>

Kustom Kit

BLACK	DARK GREY	NAVY
-------	-----------	------

Mittelschweres Sweatshirt mit Reißverschluss | Gebürsteter Jersey auf der Rückseite | Oberrnähte an den Rippen | Doppel-lagiger Kadettenkragen | Doppellagige Vollnadel-Ripp-Ärmelabschluss und -Einfassung aus Eigenmaterial | Einfassung am Nackenband | Versiegelte Schulternähte | Doppelt genähte Schultern und Ärmelöcher | Zirkonium-farbiger Metallreißverschluss und Griff | Versiegelter Reißverschluss auf der Rückseite | Doppelt genähte, eingefasste Seitentaschen mit Eigenmaterial-Taschenbeuteln | Kustom Kit® - Abreißetikett am Nacken



**JHK**  
T-SHIRT



**JHK401** | SWRAFUZIP **Full Zip Sweatshirt**

65% Polyester / 35% Baumwolle (Grey Melange)  
61% Baumwolle / 31% Polyester / 8% Viskose  
S, M, L, XL, XXL  
290 g/m<sup>2</sup>

JHK

BLACK	CARDINAL	CHARCOAL
DENIM	GREY MELANGE	KHAKI
NAVY	RED	WHITE

Durchgehende Reißverschluss-Abdeckung und Seitentaschen | 1x1 Lycra-Ripp an Ärmelabschlüssen und Bund



**E5290** | 5290 **Men's Jacket Stand-Up Collar**

100% Baumwolle  
S, M, L, XL, XXL, 3XL, 4XL, 5XL  
320 g/m<sup>2</sup>

Promodoro

BLACK	FIRE RED	NAVY	STEEL GREY (SOLID)
TURQUOISE	WHITE		

Molton brushed | Elasthan-Bündchen an Arm und Saum | Stehkragen | Zwei Seitentaschen mit Reißverschluss | Verdeckter Metall-Reißverschluss | Schmäler Schnitt | Gekämmte Baumwolle



**E5295** | 5295 **Women's Jacket Stand-Up Collar**

100% Baumwolle  
XS, S, M, L, XL, XXL, 3XL  
320 g/m<sup>2</sup>

Promodoro

BLACK	FIRE RED	NAVY	STEEL GREY (SOLID)
TURQUOISE	WHITE		

Molton brushed | Elasthan-Bündchen an Arm und Saum | Stehkragen | Zwei Seitentaschen mit Reißverschluss | Durchgehender und verdeckter Reißverschluss | Leicht tailliert | Gekämmte Baumwolle



**JN046** | JN046 **Men's Jacket**

80% Baumwolle / 20% Polyester  
S, M, L, XL, XXL, 3XL  
300 g/m<sup>2</sup>

James+Nicholson

BLACK	GREY HEATHER	NAVY
RED	ROYAL	WHITE

Sweat-Jacke aus formbeständiger Sweat-Qualität | Gekämmte, ringgesponnene Baumwolle | Doppelnähte | Seitliche Reißverschlussaschen | Bündchen mit Elasthan | 3-fädige Sweat-Qualität | Innen angeraut | 60°C waschbar



**SFM511** | SF511 **Unisex Bomber Zip-Through Sweat**

70% Baumwolle / 30% Polyester  
XS, S, M, L, XL, XXL  
330 g/m<sup>2</sup>

SF Men

BLACK	NAVY
-------	------

Entfernbares SF (Skinnifit) Label | Kragen, Bündchen und Taillenband im Ripp-Muster | YKK-Reißverschluss vorne | Eingriffstaschen vorne | Nackenband | Innen angerautes Fleece



**BU3901** | 3901 **Men's Full Zip Sweater Knit Jacket**

100% Polyester  
S, M, L, XL, XXL, 3XL  
220 g/m<sup>2</sup>

Burnside

HEATHER BLACK	HEATHER CHARCOAL	HEATHER GREY
HEATHER NAVY	HEATHER RED	STEEL

100% Poly-Fleece | Convertible-Kragen | Durchgehender Reißverschluss mit Schieberabdeckung | Raglan-Ärmel für Bewegungsfreiheit | Brusttasche links mit Reißverschluss | Verdeckte Seitentaschen mit Reißverschluss | Reißverschluss-Schieber aus Metall | Paspelierung an Bündchen und Saum



**TJ5440** | 5440

**Full Zip Sweat Cardigan**

70% Baumwolle / 30% Polyester

**XS, S, M, L, XL, XXL, 3XL, 4XL, 5XL**

310-320 g/m<sup>2</sup>

Tee Jays

**XS, S, M, L, XL, XXL, 3XL, 4XL, 5XL**

**BLACK**

**XS, S, M, L, XL, XXL, 3XL**

**DARK GREY (SOLID)**

**NAVY**

70% ringgesponnene Baumwolle / 30% Polyester | Klassische Strickjacke mit durchgehendem Reißverschluss aus gebürstetem, schwerem Sweatshirt-Material | Doppelt genähte, elastische Bündchen | Gerippter, erhöhter Kragen und Bund | Zwei Fronttaschen mit Reißverschluss | Elasthan Ripp | 3-fädiger Stoff | Innen angeraut | Doppelt gefärbt





**HRM1001** | 1001 **Men's Premium Full-Zip Sweat Jacket**  
 70% Baumwolle / 30% Polyester  
 S, M, L, XL, XXL, 3XL, 4XL, 5XL, 6XL  
 360 g/m<sup>2</sup> HRM

BLACK	DARK GREY	GREY MELANGE	NAVY
RED	WHITE		

Ringgesponnene und gekämmte Baumwolle / Recycelter Polyester (French Terry) | Modern regular fit | Antipilling und einlaufvorbehandelt, farbecht | Zwei Seitentaschen mit Reißverschluss | Saum, Taschenabschluss und Ärmelbund sind mit hochwertigem 1x1-Rippstrick versehen | Elegantes Erscheinungsbild und dennoch robust | Für Industriewäsche geeignet | Label-frei

**HRM1002** | 1002 **Women's Premium Full-Zip Sweat Jacket**  
 70% Baumwolle / 30% Polyester  
 XS, S, M, L, XL, XXL, 3XL, 4XL, 5XL  
 360 g/m<sup>2</sup> HRM

BLACK	DARK GREY	GREY MELANGE	NAVY
RED	WHITE		

Ringgesponnene und gekämmte Baumwolle / Recycelter Polyester (French Terry) | Modern regular fit | Antipilling und einlaufvorbehandelt, farbecht | Zwei Seitentaschen mit Reißverschluss | Saum, Taschenabschluss und Ärmelbund sind mit hochwertigem 1x1-Rippstrick versehen | Elegantes Erscheinungsbild und dennoch robust | Für Industriewäsche geeignet | Label-frei

# SWEAT JACKETS (COLLEGE)



BEST SELLER



**BY015** | BY015 **Sweat College Jacket**

65% Baumwolle / 35% Polyester

S, M, L, XL, XXL, 3XL, 4XL, 5XL

300 g/m<sup>2</sup>

Build Your Brand

BLACK/RED | BLACK/WHITE

Innen angerauter Sweatstoff | Neutrales Größenlabel ohne Branding, für Nackendruck geeignet | Zwei Einschubtaschen vorne aus Oberstoff | Set-In-Ärmel | Gestreifte Ripp-Bündchen am Kragen, Saum und Ärmelöffnungen | Halbmond im Nacken | Nackenband | Metall-Druckknöpfe in Kontrastfarbe



**BY027** | BY027 **Ladies' Sweat College Jacket**

65% Baumwolle / 35% Polyester

XS, S, M, L, XL

300 g/m<sup>2</sup>

Build Your Brand

BLACK/WHITE

Innen angerauter Sweatstoff | Neutrales Größenlabel ohne Branding, für Nackendruck geeignet | Zwei Einschubtaschen vorne aus Oberstoff | Set-In-Ärmel | Gestreifte Ripp-Bündchen am Kragen, Saum und Ärmelöffnungen | Halbmond im Nacken | Nackenband | Metall-Druckknöpfe in Kontrastfarbe

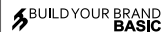

**BYBB004** | BB004 **Basic College Jacket**

80% Baumwolle / 20% Polyester

XS, S, M, L, XL, XXL, 3XL, 4XL, 5XL

330 g/m<sup>2</sup>

Build Your Brand Basic

BLACK/HEATHER GREY | BLACK/WHITE  
HEATHER GREY/WHITE | NAVY/WHITE  
RED/WHITE

College-Style | Gerippter Kragen | Regular Fit | Ripp-Strick-Elemente an Ärmeln und Saum | Durchgehende Knopfleiste mit Metallic-Knöpfen | Leistentaschen | Nur ein Größenetikett - für einfaches Rebranding



BEST SELLER

**JustHoods**  
RWDts



NEW  
COLOUR

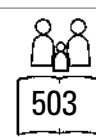

**JH043** | JH043 **Varsity Jacket**

70% Baumwolle / 30% Polyester (Charcoal (Heather): 52% Baumwolle / 48% Polyester), (Heather Grey: 65% Baumwolle / 35% Polyester)

XS, S, M, L, XL, XXL, 3XL

330 g/m<sup>2</sup>

Just Hoods

XS, S, M, L, XL, XXL, 3XL  
BURGUNDY/HEATHER GREY | FIRE RED/WHITE  
JET BLACK/FIRE RED | JET BLACK/SUN YELLOW  
JET BLACK/WHITE | OXFORD NAVY/WHITE

XS, S, M, L, XL, XXL  
CHARCOAL (HEATHER)/HEATHER GREY | HEATHER GREY/WHITE  
HOT PINK/WHITE | JET BLACK/CHARCOAL (HEATHER)  
JET BLACK/HEATHER GREY | JET BLACK/HOT PINK  
JET BLACK/ORANGE CRUSH | KELLY GREEN/WHITE  
OXFORD NAVY/BURGUNDY | OXFORD NAVY/HEATHER GREY  
PURPLE/HEATHER GREY | PURPLE/WHITE  
ROYAL BLUE/WHITE | SAPPHIRE BLUE/HEATHER GREY

Kontrastfarbene Ärmel | Gestrickter Kragen, Ärmelbündchen und Bund mit Streifendetails | Druckknopf-Verschluss | Kontrastfarbene Knöpfe | Eingesetzte, kontrastfarbene Taschen | Gebürstetes Innenvlies | Nackenband | Aufhänger im Nacken | Einfaches Abreißetikett | Weiches Baumwollgewebe sorgt für eine ideale Druckoberfläche



**JustHoods**  
RWD



**JH041** | JH041 **College Jacket**

80% Baumwolle / 20% Polyester (Heather Grey: 75% Baumwolle / 25% Polyester)  
XS, S, M, L, XL, XXL  
280 g/m<sup>2</sup> Just Hoods

**FIRE RED** | **HEATHER GREY** | **JET BLACK** | **OXFORD NAVY**

Gestrickter Kragen, Ärmelbündchen und Bund mit Streifendetails | Druckknopf-Verschluss | Eingesetzte Taschen | Aufhänger im Nacken | Nackenband | Weiße Nieten | Gebürstetes Innenvlies | Weiche Baumwoll-Oberseite | Leicht heraus-trennbares Etikett zum einfachen Umlabeln



**nath**



**NH043** | CAMPUS **Jacket Campus**

100% Polyester  
S, M, L, XL, XXL  
290 g/m<sup>2</sup> Nath

**BLACK/WHITE** | **DEEP NAVY/WHITE** | **GREEN/WHITE**  
**RED/WHITE**

Kontrastfarbene Ärmel | Kragen, Ärmelbündchen und Taillebund aus gestreiftem Strick | Druckknopf-Verschluss | Eingesetzte Taschen mit kontrastfarbener Verzierung | Polyester Cotton Touch | Medium Fit



**JustHoods**  
RWD



**JH051** | JH051 **Urban Varsity Zoodie**

70% Baumwolle / 30% Polyester (Heather Grey: 65% Baumwolle / 35% Polyester)  
S, M, L, XL, XXL  
330 g/m<sup>2</sup> Just Hoods

**HEATHER GREY/JET BLACK** | **JET BLACK/FIRE RED** | **OXFORD NAVY/HEATHER GREY**

Kontrastfarbene Ärmel | Bündchen und Saum gestrickt und mit Streifendetails | YKK-Reißverschluss und Reißverschlusszieher aus Metall und mit Kinnschutz | Kängurutaschen | Große, flache, cremefarbene Zugbänder | Gebürstetes Innenvlies | Weiches Baumwollgewebe sorgt für eine ideale Druckoberfläche | Worldwide Responsible Accredited Production (WRAP)-zertifizierte Produktion | Einfaches Abreißetikett | 3-teilige Gewebekapuze mit Futter aus kontrastierendem Single-Jersey



**INDEPENDENT**  
TRADING COMPANY



**NP351** | IND45UVZ **Unisex Heavyweight Varsity Zip Hood**

80% Baumwolle / 20% Polyester (Charcoal Heather: 55% Baumwolle / 45% Polyester)  
XS, S, M, L, XL, XXL, 3XL  
330 g/m<sup>2</sup> Independent

**BLACK/GUNMETAL HEATHER** | **CARDINAL/GUNMETAL HEATHER** | **CHARCOAL HEATHER/BLACK**  
**CLASSIC NAVY/GUNMETAL HEATHER** | **GUNMETAL HEATHER/CHARCOAL HEATHER**

Fleece aus Baumwoll-Polyester-Gemisch | Oberfaden mit 30 Einzelfäden aus Baumwoll-Polyester-Gemisch | Kapuze mit Fleecefutter | Alle Nähte in Spaltstich-Doppelnah-Ausführung | Twill-Nackenband | 1x1 Jacquard-Ripp an Ärmelabschlüssen und Bund | Rotguss-Ösen | YKK-Nylon-Reißverschluss | Schmale Unisex-Passform | Amerikanische Größen, Artikel fällt sehr groß aus

# 06 Fleece



<u>Half-Zip</u>	281-283
<u>Jackets</u>	284-296
<u>Jackets-Contrast</u>	297-303





NEW

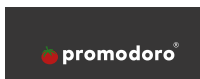

**E7921** | 7921 **Men's Recycled Fleece Troyer**

100% Polyester  
S, M, L, XL, XXL, 3XL, 4XL, 5XL  
250 g/m<sup>2</sup> Promodoro

AZUR BLUE	BLACK	FRENCH NAVY	LIME GREEN
STEEL GRAY	WHITE		

100% recycelter Polyester, Fleece | Anti-Pilling | Stehkragen mit Reißverschluss | Schmäler elastischer Abschluss an Ärmeln und Saum | Versetzte Schulter- und Seitennaht



NEW



**E7925** | 7925 **Women's Recycled Fleece Troyer**

100% Polyester  
S, M, L, XL, XXL, 3XL  
250 g/m<sup>2</sup> Promodoro

AZUR BLUE	BLACK	FRENCH NAVY	LIME GREEN
STEEL GRAY	WHITE		

100% recycelter Polyester, Fleece | Anti-Pilling | Stehkragen mit Reißverschluss | Schmäler elastischer Abschluss an Ärmeln und Saum | Versetzte Schulter- und Seitennaht



STYL  
DE



**RG636** | TRF636 **Honestly Made Recycled Half Zip Fleece**

100% Polyester  
XS, S, M, L, XL, XXL, 3XL  
Regatta Honestly Made

BLACK	NAVY
-------	------

100% recyceltes Polyester mit Antipilling-Eigenschaften | Symmetry-Fleece | Schnell trocknend und pflegeleicht | Superweicher Griff



**RT905** | R905X **Recycled Microfleece Top**

100% Polyester  
S, M, L, XL, XXL, 3XL  
165 g/m<sup>2</sup> Result Genuine Recycled

BLACK	GREY	NAVY
-------	------	------

100% recycelter Polyester | Atmungsaktiv | Umweltfreundlicher YKK NATULON®-¼-Reißverschluss | Weich eingefasste elastische Ärmelabschlüsse und Saum | Ziernähte am Außenmaterial | Hergestellt aus hochwertigen und nachhaltigen Garnen von perPETual© aus 100% Altkunststoff aus recycelten PET-Flaschen | Kompaktes, dichtes Strickmaterial für eine hohe Wärmebeständigkeit, schnelles Trocknen und einen guten Feuchtigkeitstransport | Pflegeleicht | Aufhängeschlaufe | PFC-frei | Recyclbar | Bereit für Branding | Polybeutel ist biologisch abbaubar | Hergestellt aus 20 Plastikflaschen (1 Liter)

# FLEECE (HALF-ZIP)



REGATTA PROFESSIONAL



**RG549** | TRF549 **Micro Zip Neck**

100% Polyester  
S, M, L, XL, XXL, 3XL, 4XL  
170 g/m<sup>2</sup> Regatta Professional

BLACK	BOTTLE GREEN	CLASSIC RED
DARK NAVY	OXFORD BLUE	ROYAL BLUE
SEAL GREY (SOLID)		

Fleece-Bündchen | 170er-Microfleece | Leichtgewebe-Technologie | Schnell trocknend | Pflegeleicht | Viertel-Reißverschluss



REGATTA PROFESSIONAL



**RG510** | TRA510 **Thor Overhead Fleece**

100% Polyester  
S, M, L, XL, XXL, 3XL  
250 g/m<sup>2</sup> Regatta Professional

BLACK	DARK NAVY
-------	-----------

250er Symmetry-Fleece mit Antipilling-Ausstattung | 2 untere Taschen mit Reißverschluss | Fleece-Bündchen | Verstellbarer Gummizug im Saum | Schnell trocknend | Pflegeleicht



Result core VALUE

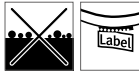

**RT112X** | R112X **Microfleece Top**

100% Polyester  
XS, S, M, L, XL, XXL, 3XL  
200 g/m<sup>2</sup> Result Core

BLACK	CHARCOAL	NAVY
RED		

Verdeckte, getapte Nackennaht | Superweich | Stretch für optimale Passform | Saum mit Zwillingsnadel | Flachnähte | ¼-Reißverschluss vorn | Offener Ärmelabschluss | Antipilling-Ausstattung | Leicht



Stedman collection



**S5020** | ST5020 **Fleece Half-Zip**

100% Polyester  
S, M, L, XL, XXL  
170 g/m<sup>2</sup> Stedman®

BLACK OPAL	GREY STEEL (SOLID)	SCARLET RED
------------	--------------------	-------------

Warm und weich mit hervorragender Wärmeisolation | Mikrofleece mit Anti-Pilling-Ausrüstung | Atmungsaktiv | Außen gebürstet | Rückseitige Halbmondspasse | Verstellbarer Saum | Stehkragen | Ton-in-Ton-Viertel-Reißverschluss mit Windschutzleiste | Polyester-Twill-Nackenband | Seitennähte | Waschbar bis 40 °C | Normal Fit



SOL'S the fair spirit



**L740** | 56000 **Half-Zip Fleece Ness**

100% Polyester  
S, M, L, XL, XXL, 3XL, 4XL, 5XL  
300 g/m<sup>2</sup> SOL'S

BLACK	NAVY
-------	------

S, M, L, XL, XXL, 3XL, 4XL, 5XL		
CHARCOAL GREY (SOLID)	FIR GREEN	LIME
ORANGE	RED	ROYAL BLUE

Farblich abgestimmter, eingearbeiteter Reißverschluss | Stehkragen | Elastische Ärmelabschlüsse | Elastischer Kordelzug am Bund



JAMES & NICHOLSON



**JN043** | JN043 **Half-Zip Fleece**

100% Polyester  
S, M, L, XL, XXL  
300 g/m<sup>2</sup> James+Nicholson

BLACK	BROWN	DARK GREY (SOLID)
LIGHT BLUE	NAVY	ORANGE
RED	ROYAL	WHITE

Sweatshirt in schwerer Fleece-Qualität | Pflegeleichter Anti-Pilling-Fleece | Kadettkragen | Doppelnähte an Armausschnitt und Schultern | Kordelzug mit Stoppfern am Bund | Elastische Ärmelbündchen



**Z881** | R-881M-0 **Men's Quarter Zip Microfleece**

100% Polyester  
**S, M, L, XL, XXL**  
 190 g/m<sup>2</sup> Russell

- BLACK
- FRENCH NAVY

Antipilling-Microfleece | Stehkragen mit kurzem Reißverschluss | Doppelnaht am unteren Saum mit Seitenschlitzen für zusätzlichen Tragekomfort | Reißverschluss-Schutz am Kragen | Feine Garne sorgen für ein besonders dichtes Material, das warm hält und nicht aufträgt



**Z8740** | R-874M-0 **Quarter Zip Outdoor Fleece**

100% Polyester  
**XS, S, M, L, XL, XXL**  
 320 g/m<sup>2</sup> Russell

- BLACK
- BOTTLE GREEN
- BRIGHT ROYAL
- BURGUNDY
- CLASSIC RED
- CONVOY GREY (SOLID)
- FRENCH NAVY

Extrem glatte Oberfläche | Kadettkragen | Antipilling-Fleece | Kordelzug im Saum | Modularer Schnitt für beste Passform | Seitentaschen mit auf links eingenähten Reißverschlüssen für beste Optik | Das dichte und kompakte Fleece-Material sorgt für minimalen Wärmeverlust



**SW770** | SW770 **Zip Neck Fleece**

100% Polyester  
**S, M, L, XL, XXL**  
 300 g/m<sup>2</sup> Starworld

- BLACK
- BRIGHT RED
- CHARCOAL
- NAVY BLUE

Antipilling-Fleece | Kadettenkragen | Gleichfarbige und verborgene Reißverschlüsse vorne und an den Taschen | Verstellbares Zugband im Saum



**BCFU704** | FU704 **Unisex Fleece Highlander+**

100% Polyester  
**XS, S, M, L, XL, XXL, 3XL**  
 300 g/m<sup>2</sup> B&C

- BLACK
- NAVY
- RED
- CHARCOAL (SOLID)

Antipilling-Microfleece aus 100% Polyester | Farblich abgestimmter 1/4-Reißverschluss mit Schieber | 2 Seitentaschen aus Interlock-Material | Offener Saum mit elastischem Kordelzug, Stopper und „Easy-to-Pull“-Ringen | B&C Collection ist Mitglied der Fair Wear Foundation



**RT33A** | R033X **Polartherm™ Top**

100% Polyester  
**XS, S, M, L, XL, XXL, 3XL**  
 330 g/m<sup>2</sup> Result

- BLACK
- NAVY
- XS, S, M, L, XL, XXL
- FOREST
- OXFORD GREY
- S, M, L, XL, XXL
- RED
- ROYAL

Antipilling | Lässiger Schnitt, elastische Passform | 1/4-Reißverschluss vorn | Zwei Seitentaschen mit Fleecefutter | Elastische Bündchen und verstellbarer Kordelzug im Saum | Ungefüttert



**RT86** | R086X **Tech3™ Thermal Fleece Top**

100% Polyester  
**XS, S, M, L, XL, XXL**  
 330 g/m<sup>2</sup> Result WORK-GUARD

- BLACK/ORANGE
- COFFEE/OLIVE/BLACK
- NAVY/NAVY
- NAVY/SKY
- RED/BLACK

Antipilling | Winddicht und atmungsaktiv | Modernes Design, sportlicher Schnitt, elastische Passform | 1/4-Reißverschluss vorn | Zwei Fronttaschen | Verstellbarer Gummizug im Saum | Weißfarbiger Paspelbesatz | Wärme- und Feuchtigkeitsregulierung

# FLEECE (JACKETS)



GENUINE RECYCLED



RT907 | R907X

**Recycled Microfleece Jacket**

100% Polyester

XS, S, M, L, XL, XXL, 3XL, 4XL

165 g/m<sup>2</sup>

Result Genuine Recycled

BLACK NAVY

100 % recycelter Polyester | Atmungsaktiv | YKK NATULON® umweltfreundlicher Front-Reißverschluss | Weich eingefasste elastische Ärmelabschlüsse und Saum | Ziernähte am Außenmaterial | Pflegeleicht, schnell trocknend | Seitentaschen | Aufhänger | PFC-frei | Hergestellt aus hochwertigen und nachhaltigen Garnen von perPETual© aus 100 % Altkunststoff aus recycelten PET-Flaschen | Recyclbar | Bereit für Branding | Polybeutel ist biologisch abbaubar | Hergestellt aus 20 Plastikflaschen (1 Liter)



GENUINE RECYCLED



RT906 | R906X

**Recycled Hooded Microfleece Jacket**

100% Polyester

XS, S, M, L, XL, XXL, 3XL

165 g/m<sup>2</sup>

Result Genuine Recycled

BLACK

100 % recycelter Polyester | Atmungsaktiv | Umweltfreundlicher YKK NATULON®-Reißverschluss mit Kinnschutz | Weich eingefasste elastische Ärmelabschlüsse und Saum | Ziernähte am Außenmaterial | Integrierte Kapuze | Seitentaschen | Hergestellt aus hochwertigen und nachhaltigen perPETual©-Garnen aus 100 % Altkunststoff aus recycelten PET-Flaschen | Pflegeleicht, schnell trocknend | Aufhänger | PFC-frei | Recyclbar | Bereit für Branding | Polybeutel ist biologisch abbaubar | Hergestellt aus 23 Plastikflaschen (1 Liter)



REGATTA PROFESSIONAL



RG619 | TRF619

**Classic Microfleece Jacket**

100% Polyester

S, M, L, XL, XXL, 3XL

170 g/m<sup>2</sup>

Regatta Professional

BLACK CLASSIC RED DARK NAVY SEAL GREY

Mikro-Fleece mit Layerlite-Stofftechnologie | Schnell trocknend | Pflegeleicht | 2 untere Taschen



SFM28 | SF028

**Men's Microfleece Jacket**

100% Polyester

S, M, L, XL, XXL

200 g/m<sup>2</sup>

SF Men

BLACK

Flatlock-Detail am Saum | Sehr leichte, weiche und dehnbare Fleece-Jacke mit Antipilling-Ausstattung | Seitentaschen mit Reißverschluss | Sportliche Abnäher an den Seiten und unter den Ärmeln | Microfleece | Längerer, figurbetonter Schnitt | Geformte Front- und Rückenpassagen | Doppelnähte an Ärmeln und Saum



SF28 | SK028

**Women's Microfleece Jacket**

100% Polyester

XS, S, M, L, XL, XXL

200 g/m<sup>2</sup>

SF Women

BLACK NAVY

Flatlock-Detail am Saum | Längerer, figurbetonter Schnitt | Sehr leichte, weiche und dehnbare Fleece-Jacke mit Antipilling-Ausstattung | Seitentaschen mit Reißverschluss | Sportliche Abnäher an den Seiten und unter den Ärmeln | Microfleece



Z880 | R-880M-0

**Men's Full Zip Microfleece**

100% Polyester

XS, S, M, L, XL, XXL

190 g/m<sup>2</sup>

Russell

BLACK CLASSIC RED FRENCH NAVY

Antipilling-Microfleece | Stehkragen mit Reißverschluss-Schutz am Kragen | Doppelnäht am unteren Saum mit Seitenschlitzen | Reißverschluss-Taschen vorn | Feine Garne sorgen für ein besonders dichtes Material, das warm hält und nicht aufträgt



REGATTA PROFESSIONAL

**RG557** | TRF557 **Micro Full Zip Fleece**

100% Polyester  
S, M, L, XL, XXL, 3XL, 4XL  
210 g/m<sup>2</sup> Regatta Professional

BLACK	CLASSIC RED	DARK NAVY
OXFORD BLUE	SEAL GREY (SOLID)	

210er Microfleece | Leichtgewebe-Technologie | Fleece-Bündchen | Zwei tief angesetzte Reißverschluss-Taschen | Verstellbarer Gummizug im Saum | Schnell trocknend | Pflegeleicht



REGATTA PROFESSIONAL

**RG565** | TRF565 **Women's Micro Full Zip Fleece**

100% Polyester  
36 (10), 38 (12), 40 (14), 42 (16), 44 (18), 46 (20)  
210 g/m<sup>2</sup> Regatta Professional

BLACK	CLASSIC RED	DARK NAVY
OXFORD BLUE	SEAL GREY (SOLID)	

210er Microfleece | Leichtgewebe-Technologie | Zwei tief angesetzte Reißverschluss-Taschen | Fleece-Bündchen | Schnell trocknend | Pflegeleicht (Easy Care)



KUSTOM KIT

**K902** | KK902 **Regular Fit Corporate Micro Fleece**

100% Polyester  
XS, S, M, L, XL, XXL, 3XL  
220 g/m<sup>2</sup> Kustom Kit

BLACK	NAVY
-------	------

Antipilling-Microfleece aus 100% Polyester | Einfassung am Nackenband | Versiegelte Schulternähte | Zwei Seitentaschen mit Reißverschluss und Eigenmaterial-Taschenbeuteln | Einfarbige Metallreißverschlüsse an Mittel- und Seitentaschen | Doppellageriger Kragen | Decknaht-Details an Schulter und Kragen | Decknaht-Details an der Vorderseite | Ärmelabschluss und Einfassung mit Zwillingenadel | Kustom Kit® - Abreißetikett am Nacken



Result

**RT115** | R115M **Horizon High Grade Microfleece Jacket**

100% Polyester  
XS, S, M, L, XL, XXL, 3XL  
280 g/m<sup>2</sup> Result

BLACK	NAVY
-------	------

XS, S, M, L, XL, XXL

CARDINAL RED	DOVE GREY
--------------	-----------

Result

Zwei Seitentaschen mit Reißverschluss | Leicht | Modisch geschnitten mit verlängertem Rücken | Atmungsaktiv | Versiegelte Kragennähte | Dekorativer Paspelbesatz am Kragen und Ziernähte im Armbereich | Durchgehender Front-Reißverschluss | Warmhaltegrad (144) | Polyester-Microfleece | Eingefasste Ärmelbündchen



Result

**RT115F** | R115F **Women's Horizon High Grade Microfleece Jacket**

100% Polyester  
XS (8/34), S (10/36), M (12/38), L (14/40), XL (16/42), XXL (18/44)  
280 g/m<sup>2</sup> Result

BLACK	CARDINAL RED	DOVE GREY
-------	--------------	-----------

NAVY

Result

Leicht | Atmungsaktiv | Eingefasster Kragen | Länger geschnittene Rückseite | Dekorative Sattelsteppung um die Arme | Versiegelte Kragennähte | Durchgehender Front-Reißverschluss | Zwei Seitentaschen mit Reißverschluss | Warmhaltegrad (144) | Polyester-Microfleece | Eingefasste Ärmelbündchen



REGATTA PROFESSIONAL

**RG6220** | TRF622 **Honestly Made Recycled Full Zip Microfleece**

100% Polyester  
XS, S, M, L, XL, XXL, 3XL  
210 g/m<sup>2</sup> Regatta Honestly Made

BLACK	NAVY
-------	------

Regatta Honestly Made

100 % recyceltes, symmetrisches Antipilling-Fleece-Gewebe | Schnell trocknend und pflegeleicht | Superweicher Griff | 2 untere Taschen mit Reißverschluss | Hergestellt aus mindestens 15 Kunststoffflaschen

# FLEECE (JACKETS)



**GPF800** | PF800 **Hammer Adult Micro-Fleece Jacket**

100% Polyester  
S, M, L, XL, XXL, 3XL, 4XL  
280 g/m<sup>2</sup> Gildan

BLACK	CHARCOAL (SOLID)	FOREST GREEN
NAVY	RED	ROYAL

Antipilling-Oberfläche | Umgekehrter Spiral-Reißverschluss vorne | 2 Taschen vorne mit Zwei-Wege-Spiral-Reißverschlüssen | Kadettenkragen | Abreißetikett

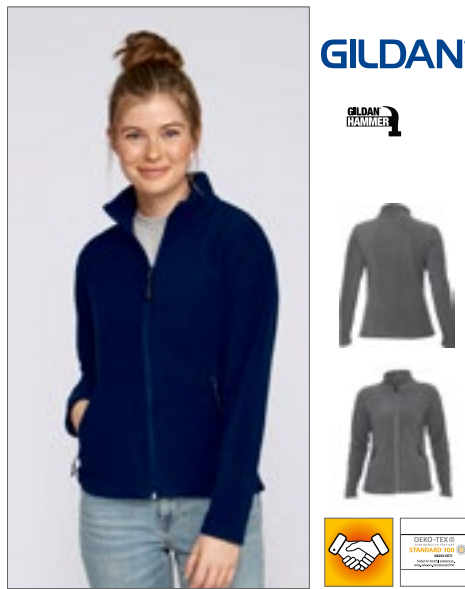

**GPF800L** | PF800L **Ladies' Hammer Micro-Fleece Jacket**

100% Polyester  
S, M, L, XL, XXL, 3XL, 4XL  
280 g/m<sup>2</sup> Gildan

BLACK	CHARCOAL (SOLID)	FOREST GREEN
NAVY	RED	ROYAL

Halb tailliert | Antipilling-Oberfläche | Umgekehrter Spiral-Reißverschluss vorne | 2 Taschen vorne mit Zwei-Wege-Spiral-Reißverschlüssen | Kadettenkragen | Abreißetikett



**RT114X** | R114X **Micro Fleece Jacket**

100% Polyester  
XS, S, M, L, XL, XXL, 3XL  
200 g/m<sup>2</sup> Result Core

BLACK	CHARCOAL	FOREST
NAVY	ORANGE	RED
ROYAL	WHITE	

Sehr leichtes Material | Antipilling-Fleece Polyester | Zwei Seitentaschen | Einfach zu waschen und schnell zu trocknen | Durchgehender Front-Reißverschluss



**BCFUI50** | FUI50 **Microfleece-Duo ID.501**

100% Polyester  
XS, S, M, L, XL, XXL, 3XL, 4XL  
280 g/m<sup>2</sup> B&C

BLACK	DARK GREY (SOLID)	FOREST GREEN
NAVY	RED	ROYAL BLUE

XS, S, M, L, XL, XXL, 3XL		
ATOLL	PUMPKIN ORANGE	WHITE

Antipilling-Microfleece aus 100% Polyester | Einfacher, moderner Look | Farblich abgestimmter, durchgehender Reißverschluss mit Schieber | Nackenband | 2 Fronttaschen mit Reißverschluss und Schieber | Offener Saum | B&C Collection ist Mitglied der Fair Wear Foundation



**BCFWI51** | FWI51 **Women's Microfleece-Duo ID.501**

100% Polyester  
XS, S, M, L, XL, XXL, 3XL  
280 g/m<sup>2</sup> B&C

BLACK	DARK GREY (SOLID)	FOREST GREEN
NAVY	RED	ROYAL BLUE

XS, S, M, L, XL, XXL		
ATOLL	PUMPKIN ORANGE	WHITE

Antipilling-Microfleece aus 100% Polyester | Femininer Schnitt | Einfacher, moderner Look | Farblich abgestimmter, durchgehender Reißverschluss mit Schieber | Nackenband | 2 Fronttaschen mit Reißverschluss und Schieber | Offener Saum | B&C Collection ist Mitglied der Fair Wear Foundation



**RT85F** | R085F **Women's Micro Fleece Jacket**

100% Polyester  
XS (8/34), S (10/36), M (12/38), L (14/40), XL (16/42), XXL (18/44)  
300 g/m<sup>2</sup> Result

NAVY	RED
------	-----

300 g/m<sup>2</sup> Semi-Micro Active Fleece by RESULT® | Antipilling, leicht | Vorderseite mit körperbetonter Passform | Dehnfähige Passform | Extra warm | Durchgehender Reißverschluss bis zum Stehkragen mit Metallschieber-Griff von RESULT® | Zwei Seitentaschen mit Ziernähten | 10 cm langer Seiten-Reißverschluss zur Einstellung mit Metallschieber-Griffen von RESULT®



HENBURY



**W850** | H850 **Men's Microfleece Jacket**

100% Polyester  
S, M, L, XL, XXL, 3XL  
280 g/m<sup>2</sup> Henbury

BLACK	NAVY	OXFORD NAVY
S, M, L, XL, XXL		
CHARCOAL MARL	HEATHER GREY	PURPLE

Antipilling-Microfleece | Fronttaschen mit Reißverschluss | Einfassung am Kragen | Saum und Ärmelbündchen mit Doppelnaht | Länger geschnittener Rücken | Durchgehender Reißverschluss vorne | Aufhänger hinten



HENBURY



**W851** | H851 **Ladies' Microfleece Jacket**

100% Polyester  
S, M, L, XL, XXL  
280 g/m<sup>2</sup> Henbury

BLACK	FUCHSIA	HEATHER GREY
NAVY	OXFORD NAVY	PURPLE
ROYAL		

Antipilling-Microfleece | Femininer Schnitt mit geförmten Seitennähten | Fronttaschen mit Reißverschluss | Einfassung am Kragen | Abgerundeter Saum | Saum und Ärmelbündchen mit Doppelnaht



**BCFM717** | FM717 **Men's Fleece Coolstar**

100% Polyester  
S, M, L, XL, XXL, 3XL  
170 g/m<sup>2</sup> B&C

BLACK	NAVY	STEEL GREY (SOLID)
-------	------	--------------------

Antipilling-Microfleece aus 100% Polyester | Doppelseitig angeordnetes, weiches Fleece | Mit superweichem Thermal-Fleece | Durch das leichte Gewicht lässt sich das Fleece sehr flexibel als Jacke oder als wärmende Schicht für drinnen oder draußen tragen | Durchgehender Reißverschluss vorne mit Schieber | Kinnschutz | 2 Fronttaschen mit Reißverschluss und Schieber | Eingesetzte Ärmel | Offener Saum und offene Manschetten | Ergonomischer Schnitt der Ärmel für mehr Bewegungsfreiheit und Tragekomfort | B&C Collection ist Mitglied der Fair Wear Foundation



**E7910** | 7910 **Men's Fleece Jacket C+**

100% Polyester  
S, M, L, XL, XXL, 3XL, 4XL, 5XL  
200 g/m<sup>2</sup> Promodoro

BLACK	FIRE RED	NAVY
ORANGE	STEEL GREY (SOLID)	

Stehkragen | Fixierung für Außenjacke | Antipilling-Ausrüstung | Microfleece | Jacken Konzept 6 in 1 | Kombinierbar mit Außenjacke E7548



**E7911** | 7911 **Women's Fleece Jacket C+**

100% Polyester  
S, M, L, XL, XXL, 3XL  
200 g/m<sup>2</sup> Promodoro

BLACK	FIRE RED	NAVY
ORANGE	STEEL GREY (SOLID)	

Stehkragen | Fixierung für Außenjacke | Antipilling-Ausrüstung | Femininer Schnitt | Microfleece | Jacken Konzept 6 in 1 | Kombinierbar mit Außenjacke E7549



**BCFW752** | FW752 **Women's Fleece Coolstar**

100% Polyester  
XS, S, M, L, XL, XXL  
170 g/m<sup>2</sup> B&C

BLACK	NAVY	STEEL GREY (SOLID)
-------	------	--------------------

Antipilling-Microfleece aus 100% Polyester | Doppelseitig angeordnetes, weiches Fleece | Mit superweichem Thermal-Fleece | Durch das leichte Gewicht lässt sich das Fleece sehr flexibel als Jacke oder als wärmende Schicht für drinnen oder draußen tragen | Durchgehender Reißverschluss vorne mit Schieber | Kinnschutz | 2 Fronttaschen mit Reißverschluss und Schieber | Femininer Schnitt | Brustabnäher für taillierte Form | Eingesetzte Ärmel | Offener Saum und offene Manschetten | Ergonomischer Schnitt der Ärmel für mehr Bewegungsfreiheit und Tragekomfort | B&C Collection ist Mitglied der Fair Wear Foundation

# FLEECE (JACKETS)



SOL'S  
the fair spirit



**L02093** | 02093 **Men's Plain Fleece Jacket Norman**  
100% Polyester  
**S, M, L, XL, XXL, 3XL, 4XL, 5XL**  
220 g/m<sup>2</sup> SOL'S

BLACK CHARCOAL GREY (SOLID) NAVY  
RED

Reißverschlusskragen | Zwei Reißverschluss-Taschen | Abreißetikett



SOL'S  
the fair spirit



**L02094** | 02094 **Women's Plain Fleece Jacket Norman**  
100% Polyester  
**S, M, L, XL, XXL, 3XL**  
220 g/m<sup>2</sup> SOL'S

BLACK CHARCOAL GREY (SOLID) NAVY  
RED

Reißverschlusskragen | Zwei Reißverschluss-Taschen | Abreißetikett

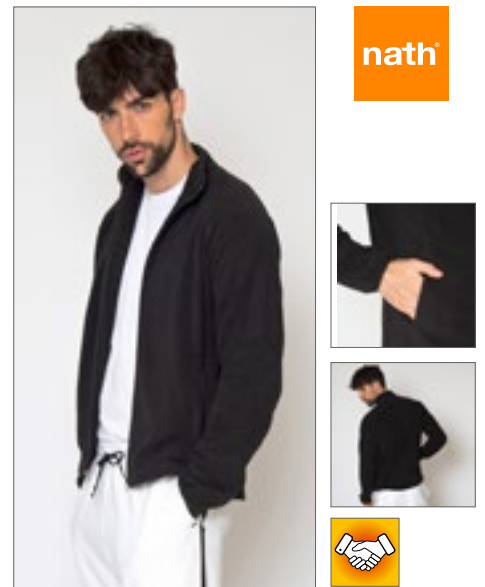

nath



**NH800** | POLARIS **Fleece Jacket Polaris**  
100% Polyester  
**S, M, L, XL, XXL, 3XL**  
240 g/m<sup>2</sup> Nath

BLACK DARK NAVY  
S, M, L, XL, XXL

DARK GREY DIRTY GREEN RED  
ROYAL

Raglan-Ärmel | Zwei Taschen vorne mit Reißverschluss | Medium Fit | Doppelnaht am unteren Saum



Stedman  
collection



**S5030** | ST5030 **Fleece Jacket**  
100% Polyester  
**S, M, L, XL, XXL, 3XL**  
220 g/m<sup>2</sup> Stedman®

BLACK OPAL BLUE MIDNIGHT  
S, M, L, XL, XXL

GREY STEEL (SOLID) HAWAII BLUE KIWI GREEN  
SCARLET RED

Warm und weich mit hervorragender Wärmeisolation | Mikro-fleece mit Antipilling-Ausrüstung | Seitenblenden | Stehkragen | Beidseitig gebürstet | Ton-in-Ton-Reißverschluss mit Windschutzleiste | Zwei Taschen | Atmungsaktiv | Verstellbarer Saum | Polyester-Twill-Nackenband | Rückseitige Halbmondpassse | Normal Fit | Waschbar bis 40 °C



Stedman  
collection



**S5100** | ST5100 **Fleece Jacket Women**  
100% Polyester  
**XS, S, M, L, XL, XXL**  
220 g/m<sup>2</sup> Stedman®

BLACK OPAL BLUE MIDNIGHT SCARLET RED

Mikrofleece mit Antipilling-Ausrüstung, warm und weich mit hervorragender Wärmeisolation | Seitenblenden | Stehkragen | Beidseitig gebürstet | Ton-in-Ton-Reißverschluss mit Windschutzleiste | Zwei Taschen | Atmungsaktiv | Verstellbarer Saum | Polyester-Twill-Nackenband | Rückseitige Halbmondpassse | Normal Fit | Waschbar bis 40 °C



Stedman  
collection



**S5080** | ST5080 **Hooded Fleece Jacket**  
100% Polyester  
**S, M, L, XL, XXL**  
220 g/m<sup>2</sup> Stedman®

BLACK OPAL BLUE MIDNIGHT GREY STEEL (SOLID)

Microfleece mit Antipilling-Ausrüstung | Warm und weich mit hervorragender Wärmeisolation | Atmungsaktiv | Beidseitig gebürstet | Rückseitige Halbmondpassse | Taucherkapuze mit breitem Kordelzug | Verstellbarer Saum | Brusttasche mit Ton-in-Ton Reißverschluss | Zwei Taschen | Ton-in-Ton-Reißverschluss mit Metallschieber (nickelfrei) | Windschutzleiste | Fischgrat-Nackenband | Seitenblenden | Kleines Größenetikett im Nacken | Pflegeetikett in der Seitennaht





REGATTA  
PROFESSIONAL



RG6180 | TRF618

**Honestly Made  
Recycled Full Zip  
Fleece Jacket**

100% Polyester  
S, M, L, XL, XXL, 3XL  
280 g/m<sup>2</sup>

Regatta Honestly Made

BLACK NAVY

100% recyceltes, symmetrisches Antipilling-Fleece-Gewebe | Schnell trocknend | Pflegeleicht | Superweicher Griff | 1 Brusttasche mit Reißverschluss | 2 untere Taschen mit Reißverschluss



REGATTA  
PROFESSIONAL



RG6280 | TRF628

**Honestly Made  
Recycled Womens Full  
Zip Fleece**

100% Polyester  
36 (10), 38 (12), 40 (14), 42 (16), 44 (18), 46 (20)  
280 g/m<sup>2</sup>

Regatta Honestly Made

BLACK NAVY

100% recyceltes, symmetrisches Antipilling-Fleece-Gewebe | Schnell trocknend und pflegeleicht | Superweicher Griff | Eine Brusttasche mit Reißverschluss und zwei untere Taschen mit Reißverschluss | Hergestellt aus mindestens 15 Kunststoffflaschen



REGATTA  
PROFESSIONAL



RG624 | TRA624

**Omicron III Waterproof  
Breathable Fleece  
Jacket**

100% Polyester  
S, M, L, XL, XXL, 3XL  
210 g/m<sup>2</sup>

Regatta Professional

BLACK NAVY

Symmetry-Fleece mit Antipilling-Ausstattung | Wasserdichtes und atmungsaktives Isotex-5.000-Membran Innenfutter | Schnell trocknend und pflegeleicht | Zwei tief angesetzte Taschen mit Reißverschluss und eine Brusttasche | Verdeckter Reißverschluss im Futter als Zugang zum Besticken



BEST  
SELLER

REGATTA  
PROFESSIONAL



RG532 | TRF532

**Thor III Fleece Jacket**

100% Polyester  
XXS, XS, S, M, L, XL, XXL, 3XL, 4XL, 5XL  
280 g/m<sup>2</sup>

Regatta Professional

XXS, XS, S, M, L, XL, XXL, 3XL, 4XL, 5XL

BLACK DARK NAVY

XS, S, M, L, XL, XXL, 3XL, 4XL

BORDEAUX BOTTLE GREEN CLASSIC RED

GLOWLIGHT NEW ROYAL OXFORD BLUE

ROYAL BLUE SEAL GREY (SOLID)

280er Symmetry-Fleece mit Antipilling-Ausstattung | Verstellbarer Gummizug im Saum | Fleece-Bündchen | 2 untere Taschen mit Reißverschluss | Schnell trocknend | Pflegeleicht (Easy Care)



REGATTA  
PROFESSIONAL

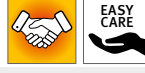

RG541 | TRF541

**Women's Thor III  
Fleece Jacket**

100% Polyester  
32 (6), 34 (8), 36 (10), 38 (12), 40 (14), 42 (16), 44 (18), 46 (20), 48 (22)

280 g/m<sup>2</sup> Regatta Professional

32, 34, 36, 38, 40, 42, 44, 46, 48

BLACK DARK NAVY

36, 38, 40, 42, 44, 46

CLASSIC RED HOT PINK OXFORD BLUE

ROYAL BLUE SEAL GREY

280er Symmetry-Fleece mit Antipilling-Ausstattung | Taillierter Schnitt | Verstellbarer Gummizug im Saum | 2 untere Taschen mit Reißverschluss | Fleece-Bündchen | Schnell trocknend | Pflegeleicht (Easy Care)



REGATTA  
PROFESSIONAL



RG530 | TRF530

**Asgard II Quilted  
Fleece Jacket**

100% Polyester  
S, M, L, XL, XXL, 3XL  
210 g/m<sup>2</sup>

Regatta Professional

BLACK DARK NAVY

250er Symmetry-Fleece mit Antipilling-Ausstattung | Thermo-Guard-Kälteschutz-Ausstattung | Polyamid-Steppfutter | Zwei tief angesetzte Reißverschluss-Taschen und Kartentasche innen | Verdeckter Reißverschluss im Futter als Zugang zum Besticken | Verstellbarer Gummizug im Saum

# FLEECE (JACKETS)



**HRM**  
Styl'd to impress, made to last



**HRM1201** | 1201 **Men's Full-Zip Fleece Jacket**

100% Polyester  
S, M, L, XL, XXL, 3XL, 4XL, 5XL  
260 g/m<sup>2</sup>

HRM

BLACK	BOTTLE GREEN	DARK GREY
NAVY	RED	WHITE

Hochwertiges, atmungsaktives Micro-Polarfleece | Modernes, zeitloses Design mit modischer Passform (modern regular fit) | Hochwertige Verarbeitung | Antipilling- und Anti-Statik-Ausrüstung | Ton-in-Ton-Reißverschluss mit Kinnschutz | Zwei Innentaschen und seitlich zwei Außentaschen, welche mit einem Regenschutz versehen sind | Saumweite mit elastischem Kordelzug verstellbar und abgerundeter Saum | Flatlock-Außennähte



**HRM**  
Styl'd to impress, made to last



**HRM1202** | 1202 **Women's Full-Zip Fleece Jacket**

100% Polyester  
XS, S, M, L, XL, XXL, 3XL  
260 g/m<sup>2</sup>

HRM

BLACK	BOTTLE GREEN	DARK GREY
NAVY	RED	WHITE

Hochwertiges, atmungsaktives Micro-Polarfleece | Modernes, zeitloses Design mit modischer Passform (modern regular fit) | Hochwertige Verarbeitung | Antipilling- und Anti-Statik-Ausrüstung | Ton-in-Ton-Reißverschluss mit Kinnschutz | Zwei Innentaschen und seitlich zwei Außentaschen, welche mit einem Regenschutz versehen sind | Saumweite mit elastischem Kordelzug verstellbar und abgerundeter Saum | Flatlock-Außennähte

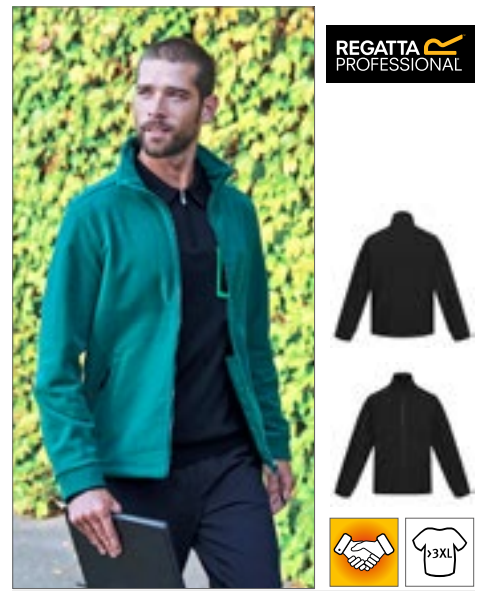

**REGATTA**  
PROFESSIONAL



**RG570** | TRF570 **Classic Fleece**

100% Polyester  
S, M, L, XL, XXL, 3XL, 4XL  
250 g/m<sup>2</sup>

Regatta Professional

BLACK	BOTTLE GREEN	NAVY
ROYAL BLUE	SEAL GREY (SOLID)	

250er Symmetry-Fleece | Beidseitig gebürstet, Außenseite mit Antipilling-Ausstattung | 2 untere Taschen mit Reißverschluss | Verstellbarer Gummizug im Saum | Fleece-Bündchen | Schnell trocknend | Pflegeleicht



**TEE JAYS**



**TJ9615** | 9615 **Men's Outdoor Fleece Jacket**

100% Polyester  
S, M, L, XL, XXL, 3XL  
280 g/m<sup>2</sup>

Tee Jays

BLACK	GREY MELANGE
-------	--------------

Modisch taillierter Schnitt | Zwei große Fronttaschen | Innen angeraut | Hochwertige Reißverschlüsse



**TEE JAYS**



**TJ9616** | 9616 **Women's Outdoor Fleece Jacket**

100% Polyester  
S, M, L, XL, XXL, 3XL  
280 g/m<sup>2</sup>

Tee Jays

BLACK	GREY MELANGE
-------	--------------

Modisch taillierter Schnitt | Zwei große Fronttaschen | Innen angeraut | Hochwertige Reißverschlüsse



**Result**  
**core**  
VALUE



**RT219X** | R219X **Polartherm™ Quilted Winter Fleece**

100% Polyester  
S, M, L, XL, XXL, 3XL, 4XL  
280 g/m<sup>2</sup>

Result Core

BLACK	NAVY
-------	------

Angenehmes, weiches Tragegefühl | Durchgehender Reißverschluss bis zum Kragen | Zwei Seitentaschen mit Reißverschluss | Doppelnaht-Details | Nahtdetails am Kragen | Elastische Ärmelabschlüsse | Verstellbarer Kordelzug im Bund



## RT220X | R220M **Fashion Fit Outdoor Fleece**

100% Polyester  
XS, S, M, L, XL, XXL, 3XL  
280 g/m<sup>2</sup> Result Core

XS, S, M, L, XL, XXL, 3XL

BLACK	NAVY	PURPLE
S, M, L, XL, XXL, 3XL		
ELECTRIC BLUE	FLAME RED	PURE GREY
VIVID GREEN		

Reißverschluss-Tasche seitlich | Taillenbund verstellbar durch elastischen Kordelzug | Angenehmes, weiches Tragegefühl | Durchgehender Front-Reißverschluss | Saum mit Kordelzug-Größenverstellung | Doppelnähte | Eingefasste Ärmelbündchen

## RT220F | R220F **Women's Fashion Fit Outdoor Fleece Jacket**

100% Polyester  
XS (8/34), S (10/36), M (12/38), L (14/40), XL (16/42), XXL (18/44)  
280 g/m<sup>2</sup> Result Core

BLACK	ELECTRIC BLUE	FLAME RED
NAVY	PURE GREY	PURPLE
VIVID GREEN		

Durchgehender Reißverschluss an der Vorderseite | Zwei Seitentaschen mit Reißverschluss | Eingefasste Ärmelbündchen | Verdecktes Zierband am Kragen | Eingesetzte Ärmel | Doppelnähte | Taillierte Passform



## JN782 | JN782 **Men's Fleece Jacket**

100% Polyester  
S, M, L, XL, XXL, 3XL, 4XL  
280 g/m<sup>2</sup> James+Nicholson

BLACK	BROWN	DARK GREEN
DARK GREY (SOLID)	LIME GREEN	NAVY
RED	ROYAL	TURQUOISE
WHITE		

Fleece Jacke mit Stehkragen im klassischen Design | Pflegeleichter Anti-Pilling Microfleece | 2 seitliche Taschen mit Reißverschluss | Tear off!®-Label

## JN781 | JN781 **Ladies' Fleece Jacket**

100% Polyester  
XS, S, M, L, XL, XXL, 3XL  
280 g/m<sup>2</sup> James+Nicholson

BLACK	BROWN	DARK GREEN
DARK GREY (SOLID)	LIME GREEN	NAVY
RED	ROYAL	TURQUOISE
WHITE		

Fleece Jacke mit Stehkragen im klassischen Design | Pflegeleichter Anti-Pilling Microfleece | 2 seitliche Taschen mit Reißverschluss | Tear off!®-Label | Leicht tailliert



## RG630 | TRF630 **Salamba Marl Fleece**

100% Polyester  
S, M, L, XL, XXL, 3XL  
Regatta Professional

GREY MARL
-----------

100% schnell trocknendes Polyestergewebe | Antipilling-Fleece mit Marl-Effekt, beidseitig gebürstet, Außenseite mit Antipilling-Ausstattung | Leichtgewicht mit sehr hohem Tragekomfort | Stretch-Bündchen an Ärmeln und Kragen | Innen-Reißverschluss und Kinnschutz | 2 untere Taschen mit Reißverschluss

## RG631 | TRF631 **Women's Salamba Marl Fleece**

100% Polyester  
34 (8), 36 (10), 38 (12), 40 (14), 42 (16), 44 (18), 46 (20)  
Regatta Professional

GREY MARL
-----------

100% schnell trocknendes Polyestergewebe | Antipilling-Fleece mit Marl-Effekt, beidseitig gebürstet, Außenseite mit Antipilling-Ausstattung | Leichtgewicht mit sehr hohem Tragekomfort | Stretch-Bündchen an Ärmeln und Kragen | Innen-Reißverschluss und Kinnschutz | 2 untere Taschen mit Reißverschluss



# FLEECE (JACKETS)



promodoro



**E7961** | 7961 **Men's Double Fleece Jacket**

100% Polyester  
S, M, L, XL, XXL, 3XL, 4XL, 5XL  
320 g/m<sup>2</sup>

Promodoro

BLACK/BLACK	CHARCOAL (SOLID)/GREY (SOLID)
NAVY/AQUA	ROYAL/STEEL GRAY
WHITE/NEW LIGHT GREY (SOLID)	

Beidseitige Antipilling-Ausrüstung | Stehkragen | Zwei Seitentaschen mit Reißverschluss | Elasthanbündchen an Ärmeln



promodoro



**E7965** | 7965 **Women's Double Fleece Jacket**

100% Polyester  
S, M, L, XL, XXL, 3XL  
320 g/m<sup>2</sup>

Promodoro

BLACK/BLACK	CHARCOAL (SOLID)/GREY (SOLID)
NAVY/AQUA	ROYAL/STEEL GRAY
WHITE/NEW LIGHT GREY (SOLID)	

Beidseitige Antipilling-Ausrüstung | Stehkragen | Einschubtaschen mit Ziernaht | Elasthanbündchen an Ärmeln



GENUINE RECYCLED



**RT903** | R903X **Recycled Fleece Polarthermic Jacket**

100% Polyester  
XS, S, M, L, XL, XXL, 3XL, 4XL  
280 g/m<sup>2</sup>

Result Genuine Recycled

BLACK	NAVY
-------	------

100 % recycelter Polyester | Atmungsaktiv | Umweltfreundlicher YKK NATULON®-Reißverschluss vorne und an den Taschen | Weich eingefasster, elastischer Saum und Bündchen | Taschen mit Fleecefutter | Ziernahten am Außenmaterial | Aufhänger | Hergestellt aus hochwertigen und nachhaltigen Garnen von perPETual© aus 100 % Altkunststoff aus recycelten PET-Flaschen | Kompaktes, dichtes Strickmaterial für eine hohe Wärmebeständigkeit, schnelles Trocknen und einen guten Feuchtigkeitstransport | PFC-frei | Recycelbar | Bereit für Branding | Polybeutel ist biologisch abbaubar | Hergestellt aus 35 Plastikflaschen (1 Liter)



NEW

SOL'S  
the fair spirit



**L03823** | 03823 **Men's Factor Zipped Fleece Jacket**

100% Polyester  
S, M, L, XL, XXL, 3XL, 4XL, 5XL  
280 g/m<sup>2</sup>

SOL'S

BLACK	CHARCOAL GREY (SOLID)	FOREST GREEN	NAVY
ORANGE	RED	ROPE	ROYAL BLUE

Recyceltes Polyester | Nachhaltiges Material | Polar-Fleece 280 | Stretch | Seitentaschen mit Reißverschluss und Hauptöffnung mit Reißverschluss | Verstärkungsband am Kragen | Elastisches Formband am Armabschluss und Saum | Abreißetikett



NEW

SOL'S  
the fair spirit



**L03824** | 03824 **Women's Factor Zipped Fleece Jacket**

100% Polyester  
S, M, L, XL, XXL, 3XL  
280 g/m<sup>2</sup>

SOL'S

BLACK	CHARCOAL GREY (SOLID)	FOREST GREEN	NAVY
ORANGE	RED	ROPE	ROYAL BLUE

Recyceltes Polyester | Nachhaltiges Material | Polar-Fleece 280 | Stretch | Seitentaschen mit Reißverschluss und Hauptöffnung mit Reißverschluss | Verstärkungsband am Kragen | Elastisches Formband am Armabschluss und Saum | Abreißetikett

BEST  
SELLER

SOL'S  
the fair spirit



**L742** | 55000 **Fleecejacket North**

100% Polyester  
XS, S, M, L, XL, XXL, 3XL, 4XL, 5XL  
300 g/m<sup>2</sup> SOL'S

AQUA	ARMY	BLACK	BURGUNDY
CHARCOAL GREY (SOLID)	DARK CHOCOLATE	DARK PURPLE	FIR GREEN
GREY MELANGE	LIME	NAVY	NEON ORANGE
NEON YELLOW	ORANGE	RED	ROPE
ROYAL BLUE	WHITE		

2 Reißverschluss-Taschen mit Klappen | Antipilling | Elastische Ärmelabschlüsse | Farblich abgestimmter, eingearbeiteter Reißverschluss | Gefütterter Stehkragen | Halbkreis-Abnäher im Nacken | Elastischer Kordelzug am Bund

**L745** | 54500 **Women's Fleece Jacket North**

100% Polyester  
S, M, L, XL, XXL  
300 g/m<sup>2</sup> SOL'S

AQUA	BLACK	BURGUNDY	CHARCOAL GREY (SOLID)
DARK CHOCOLATE	DARK PURPLE	FIR GREEN	GREY MELANGE
LIME	NAVY	NEON ORANGE	NEON YELLOW
ORANGE	RED	ROPE	ROYAL BLUE
WHITE			

2 Reißverschluss-Taschen mit Klappen | Antipilling | Elastische Ärmelabschlüsse | Farblich abgestimmter, eingearbeiteter Reißverschluss | Kurz geschnitten | Gefütterter Stehkragen und Halbmond | Verstärkendes Nackenband | Elastischer Kordelzug am Bund

# FLEECE (JACKETS)



**SW700** | SW700 **Men's Full Zip Fleece Jacket**

100% Polyester  
S, M, L, XL, XXL  
300 g/m<sup>2</sup> Starworld

BLACK	BOTTLE GREEN	BRIGHT RED
CHARCOAL	DEEP ROYAL	NAVY BLUE

Antipilling-Fleece | Kadettenkragen | Gleichfarbige und verborgene Reißverschlüsse vorne und an den Taschen | Verstellbares Zugband im Saum



**SW750** | SW750 **Ladies' Full Zip Fleece Jacket**

100% Polyester  
S, M, L, XL  
300 g/m<sup>2</sup> Starworld

BLACK	BRIGHT RED	CHARCOAL
NAVY BLUE		

Antipilling-Fleece | Körpernahe Passform | Kadettenkragen | Gleichfarbiger und verborgener Front-Reißverschluss

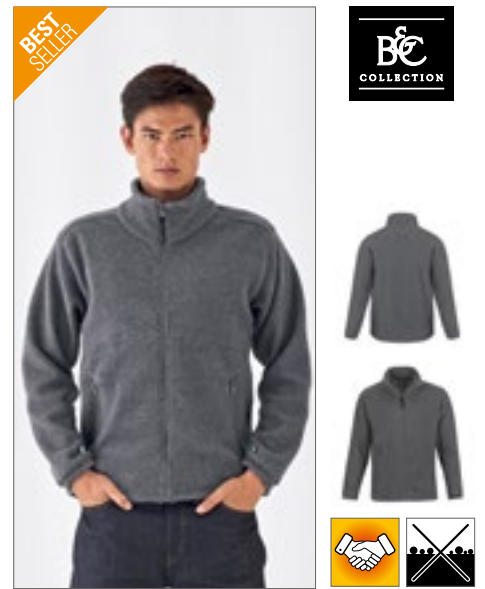

**BCFU703** | FU703 **Unisex Icewalker+**

100% Polyester  
XS, S, M, L, XL, XXL, 3XL  
300 g/m<sup>2</sup> B&C

BLACK	NAVY	RED
-------	------	-----

Antipilling-Microfleece aus 100% Polyester | Farblich abgestimmter, durchgehender Reißverschluss mit Schieber | Zwei Fronttaschen mit Reißverschluss | Offener Saum mit elastischem Kordelzug, 2 Stoppern und „Easy-to-Pull“-Ringen | B&C Collection ist Mitglied der Fair Wear Foundation



**Z8700** | R-870M-0 **Men's Full Zip Outdoor Fleece**

100% Polyester  
XS, S, M, L, XL, XXL, 3XL, 4XL  
320 g/m<sup>2</sup> Russell

BLACK	BOTTLE GREEN	BRIGHT ROYAL
BURGUNDY	CLASSIC RED	CONVOY GREY (SOLID)
FRENCH NAVY		

Fleece-Material sorgt für minimalen Wärmeverlust | Extrem glatte Oberfläche | Kadettkragen | Kordelzug im Saum | Modularer Schnitt für beste Passform | Antipilling-Fleece



**Z8700F** | R-870F-0 **Ladies' Full Zip Outdoor Fleece**

100% Polyester  
XS, S, M, L, XL, XXL  
320 g/m<sup>2</sup> Russell

BLACK	BOTTLE GREEN	BRIGHT ROYAL
BURGUNDY	CLASSIC RED	CONVOY GREY (SOLID)
FRENCH NAVY		

Fleece-Material sorgt für minimalen Wärmeverlust | Extrem glatte Oberfläche | Kadettkragen | Kordelzug im Saum | Modularer Schnitt für beste Passform | Antipilling-Fleece



**JHK800** | FLRA300 **Men's Fleece Jacket**

100% Polyester  
XS, S, M, L, XL, XXL  
300 g/m<sup>2</sup> JHK

AQUA	BLACK	BURGUNDY
FOREST GREEN	GRAPHITE	GREY MELANGE
KELLY GREEN	LIME	NAVY
OFF WHITE	ORANGE	PURPLE
RED	ROYAL BLUE	SAND
SKY		

Durchgehender Reißverschluss und Seitentasche | Microfleece mit Antipilling-Behandlung | Kordelzug und Stoppern



REGATTA PROFESSIONAL



**RG581** | TRF581 **Thor 300 Fleece Jacket**

100% Polyester  
S, M, L, XL, XXL, 3XL, 4XL  
300 g/m<sup>2</sup>

Regatta Professional

BLACK	BOTTLE GREEN	CLASSIC RED
DARK NAVY	ROYAL BLUE	SEAL GREY (SOLID)

300er Symmetry-Fleece mit Antipilling-Ausstattung | Fleece-Bündchen | 2 untere Taschen mit Reißverschluss | Verstellbarer Gummizug im Saum | Schnell trocknend | Pflegeleicht



REGATTA PROFESSIONAL



**RG582** | TRF582 **Thor 350 Fleece Jacket**

100% Polyester  
S, M, L, XL, XXL, 3XL, 4XL  
350 g/m<sup>2</sup>

Regatta Professional

BLACK	NAVY	SEAL GREY (SOLID)
-------	------	-------------------

350er Symmetry-Fleece mit Antipilling-Ausstattung | Fleece-Bündchen | 2 untere Taschen mit Reißverschluss | Verstellbarer Gummizug im Saum | Schnell trocknend | Pflegeleicht



REGATTA PROFESSIONAL



**RG500** | TRA600 **Sigma Heavyweight Fleece Jacket**

100% Polyester  
S, M, L, XL, XXL, 3XL  
380 g/m<sup>2</sup>

Regatta Professional

BLACK	DARK NAVY
-------	-----------

2 untere Taschen mit Reißverschluss | Verstellbarer Gummizug im Saum | 380er Symmetry-Fleece mit Antipilling-Ausstattung | Fleece-Bündchen | Schnell trocknend | Pflegeleicht



JAMES & NICHOLSON



**JN044** | JN044 **Full-Zip Fleece**

100% Polyester  
S, M, L, XL, XXL, 3XL, 4XL  
300 g/m<sup>2</sup>

James+Nicholson

BLACK	BROWN	DARK GREY (SOLID)	LIGHT BLUE
LIME GREEN	NAVY	ORANGE	RED
ROYAL	WHITE		

S, M, L, XL, XXL, 3XL

DARK GREEN
------------

Sweatshirt in schwerer Fleece-Qualität | Pflegeleichter Anti-Pilling-Fleece | Kadettkragen | Doppelnähte an Armausschnitt und Schultern | Kordelzug mit Stoppem am Bund | Elastische Ärmelbündchen | Zwei seitliche Reißverschlusstaschen



B&C COLLECTION



**BCFU749** | FU749 **Unisex Fleece WindProtek**

100% Polyester  
XS, S, M, L, XL, XXL, 3XL  
320 g/m<sup>2</sup>

B&C

BLACK	NAVY	RED
XS, S, M, L, XL, XXL, 3XL		
XS, S, M, L, XL, XXL		
OLIVE		

Antipilling-Microfleece aus 100% Polyester | Winddichte, wasserdichte und atmungsaktive Schichtmembran | Hoher Wärmeschutz | Körperbetonte Passform | Farblich abgestimmter, durchgehender Reißverschluss mit Schieber | Eingesetzte Ärmel | Durchgehende innere Windschutzblende (abgerundete Kante) | 2 im Vorderteil verborgene Taschen mit Reißverschluss | Elastische Ärmelabschlüsse | Offener Saum mit elastischem Kordelzug, 2 Stoppem und „Easy-to-Pull“-Ringen | B&C Collection ist Mitglied der Fair Wear Foundation

# FLEECE (JACKETS)



**RT36A** | R036X **Polartherm™ Jacket**

100% Polyester  
XS, S, M, L, XL, XXL, 3XL  
330 g/m<sup>2</sup>

Result

XS, S, M, L, XL, XXL, 3XL

BLACK NAVY

XS, S, M, L, XL, XXL

BURGUNDY	FOREST	NATURAL	ORANGE
OXFORD GREY	RED	ROYAL	WHITE

Schweres Fleece-Gewebe aus 100 % Polyester | Antipilling | Athletischer Schnitt, elastische Passform | Durchgehender Front-Reißverschluss | Zwei große Fronttaschen mit dekorativen Ziernähten | Elastische Ärmelabschlüsse | Verstellbarer Gummizug im Saum



**RT109** | R109X **Extreme Climate Stopper Fleece**

100% Polyester  
XS, S, M, L, XL, XXL, 3XL  
350 g/m<sup>2</sup>

Result

BLACK MOSS GREEN NAVY

Außenschicht: 160 g/m<sup>2</sup>, 100% Polyester, 100D Microfleece | Mittelschicht: Wasserdichte, atmungsaktive und winddichte TPU-Membran | Innenschicht: 160 g/m<sup>2</sup>, 100% Polyester, 100D Microfleece | Wasserabweisend, winddicht und atmungsaktiv (3.000 g/m<sup>2</sup> / 24h) | Warmhaltegrad (144) | Doppelseitiges Antipilling-Verbundfleece | Hochwertiges, flauschig weiches Material | Modischer Schnitt | Durchgehender Reißverschluss mit Windschutzleiste an der Innenseite | Zwei Taschen mit Reißverschluss an der Vorderseite | Vorderseite mit dekorativen Ziernähten | Extrem warm, ohne dick aufzutragen | Veredelungszugang: Verdeckter Reißverschluss im Brustbereich auf der linken Seite | Verstellbarer Gummizug im Saum



**RT131M** | R131M **Osaka Combed Pile Soft Shell Jacket**

Außen + Innen: 100% Polyester, Mittelschicht: 100% Polyurethan  
S, M, L, XL, XXL, 3XL  
370 g/m<sup>2</sup>

Result

BLACK FOREST NAVY



**RT131F** | R131F **Women's Osaka Combed Pile Soft Shell Jacket**

Außen + Innen: 100% Polyester, Mittelschicht: 100% Polyurethan  
XS (8/34), S (10/36), M (12/38), L (14/40), XL (16/42)  
370 g/m<sup>2</sup>

Result

FOREST

Außenschicht: 97% Polyester (370 g/m<sup>2</sup>) / 3% Elasthan, flauschig weiches Soft Shell | Mittelschicht: wasserdichte (7000 mm), atmungsaktive (3000 g) und winddichte TPU-Membran | Innenschicht: 100% Polyester | Futter: Polyester / Elasthan-Mesh | Wasserdichtes Material | 3-lagiges Stretch-Material | Bequeme Passform | Seitentaschen mit Reißverschluss | Durchgehender YKK-Reißverschluss vorn

Außenschicht: 97% Polyester (370 g) / 3% Elasthan, flauschig weiches Soft Shell | Mittelschicht: wasserdichte (7000 mm), atmungsaktive (3000 g) und winddichte TPU-Membran | Innenschicht: 100% Polyester | Futter: Polyester / Elasthan-Mesh | Wasserdichtes Material | 3-lagiges Stretch-Material | Bequeme Passform | Seitentaschen mit Reißverschluss | Durchgehender YKK-Reißverschluss vorne



**JAMES & NICHOLSON**



**JN596** | JN596 **Ladies' Structure Fleece Jacket**

100% Polyester  
S, M, L, XL, XXL  
190 g/m<sup>2</sup> James+Nicholson

AQUA/NAVY	BLACK/CARBON
GREEN/DARK GREEN	RED/CARBON
YELLOW/CARBON	

Leichte Outdoor-Fleecejacke | Angenehm weiche Qualität | Leicht strukturierte Außenseite, innen glatt | Stehkragen | Durchgehend unterlegter Reißverschluss mit Kinnschutz | Kontrastfarbige Flatlocknähte | Zwei seitliche Taschen mit Reißverschluss | Taillierter Schnitt

**JN597** | JN597 **Men's Structure Fleece Jacket**

100% Polyester  
S, M, L, XL, XXL, 3XL  
190 g/m<sup>2</sup> James+Nicholson

AQUA/NAVY	BLACK/CARBON
GREEN/DARK GREEN	RED/CARBON
YELLOW/CARBON	

Angenehm weiche Qualität | Leicht strukturierte Außenseite | Stehkragen | Durchgehend unterlegter Reißverschluss mit Kinnschutz | Kontrastfarbige Flatlocknähte | Zwei seitliche Taschen mit Reißverschluss

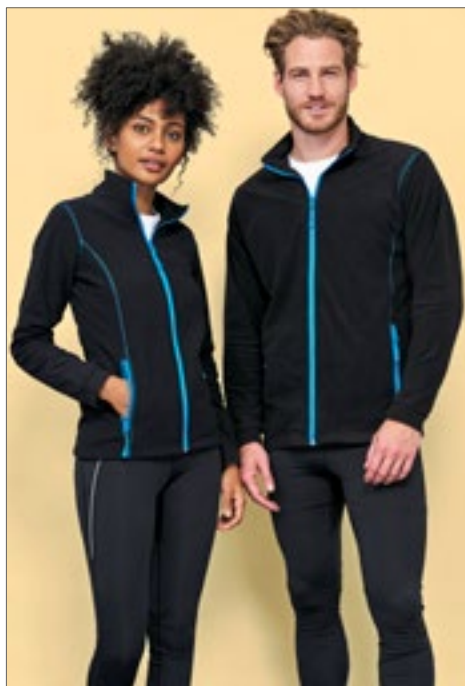

**L827** | 00586 **Men's Micro Fleece Zipped Jacket Nova**

100% Polyester  
S, M, L, XL, XXL, 3XL  
200 g/m<sup>2</sup> SOL'S

BLACK	BLACK/AQUA
CHARCOAL GREY (SOLID)	CHARCOAL GREY (SOLID)/ORANGE
NAVY	NAVY/APPLE GREEN
NEON GREEN	RED
SLATE BLUE/GREY (SOLID)	

Kurz geschnitten | Antipilling | Taschen mit 100% Polyester Netzfutter | Reißverschluss vorne und zwei Reißverschluss-Seitentaschen | Ärmelausschnitte mit Flatlocknähten und Princess-Line Schnitt | Verstärkter Ärmelabschluss

**L828** | 00587 **Women's Micro Fleece Zipped Jacket Nova**

100% Polyester  
S, M, L, XL, XXL  
200 g/m<sup>2</sup> SOL'S

BLACK	BLACK/AQUA
CHARCOAL GREY (SOLID)	CHARCOAL GREY (SOLID)/ORANGE
NAVY	NAVY/APPLE GREEN
NEON GREEN	RED
SLATE BLUE/GREY (SOLID)	

Kurz geschnitten | Antipilling | Taschen mit 100% Polyester Netzfutter | Reißverschluss vorne und zwei Reißverschluss-Seitentaschen | Ärmelausschnitte mit Flatlocknähten und Princess-Line Schnitt | Verstärkter Ärmelabschluss | Passgenauer Schnitt

**SOL'S**  
the fair spirit



**RG620** | TRF620 **X-Pro Coldspring II Hybrid Fleece Jacket**

100% Polyester, Seiten-, Kapuzen- und Unterarmeinsätze: 90% Polyester / 10% Elasthan  
S, M, L, XL, XXL, 3XL  
210/235 g/m<sup>2</sup> Regatta Professional

GREY MARL/BLACK	OXFORD BLUE MARL/NAVY
-----------------	-----------------------

Warmes meliertes Strick-Fleece mit Extol-Stretch-Seiten, Kapuze und Einsätzen im Achselbereich | RFID-Schutz an der Brusttasche für zusätzliche Sicherheit | Angedeutete Kapuze und Stretch-Bindung an Kapuzenöffnung, Saum und Ärmelabschlüssen mit Daumenloch | Zwei tief angesetzte Reißverschluss-Taschen und eine Reißverschluss-Brusttasche | Kinnenschutz | Reflektierende Details

**RG621** | TRF621 **Women's X-Pro Coldspring II Hybrid Fleece Jacket**

100% Polyester, Seiten-, Kapuzen- und Unterarmeinsätze: 90% Polyester / 10% Elasthan  
36 (10), 38 (12), 40 (14), 42 (16), 44 (18), 46 (20)  
210/235 g/m<sup>2</sup> Regatta Professional

GREY MARL/BLACK	OXFORD BLUE MARL/NAVY
-----------------	-----------------------

Warmes meliertes Strick-Fleece mit Extol-Stretch-Seiten, Kapuze und Einsätzen im Achselbereich | RFID-Schutz an der Brusttasche für zusätzliche Sicherheit | Angedeutete Kapuze und Stretch-Bindung an Kapuzenöffnung, Saum und Ärmelabschlüssen mit Daumenloch | Zwei tief angesetzte Reißverschluss-Taschen und eine Reißverschluss-Brusttasche | Kinnenschutz | Reflektierende Details

**REGATTA PROFESSIONAL**

**JAMES & NICHOLSON**



**JN769** | JN769 **Ladies' Fleece Jacket**  
 100% Polyester  
**S, M, L, XL, XXL**  
 200 g/m<sup>2</sup>  
 James+Nicholson



Fleecejacke in modischer Melangeoptik | Pflegeleichter Antipilling-Microfleece | Stehkragen | Figurbetonende Teilungsnähte | Zwei seitliche Taschen mit Reißverschluss | Taillierter Schnitt

**JN770** | JN770 **Men's Fleece Jacket**  
 100% Polyester  
**S, M, L, XL, XXL, 3XL**  
 200 g/m<sup>2</sup>  
 James+Nicholson



Fleecejacke in modischer Melangeoptik | Pflegeleichter Antipilling-Microfleece | Stehkragen | Figurbetonende Teilungsnähte | Zwei seitliche Taschen mit Reißverschluss



**RG6030** | TRF603 **Men's Full Zip Thornly Fleece Jacket**  
 100% Polyester  
**S, M, L, XL, XXL, 3XL**  
 220 g/m<sup>2</sup>  
 Regatta Professional



Antipilling-Fleece mit Marl-Effekt (Beidseitig gebürstet, Außenseite mit Antipilling-Ausstattung) | Schnell trocknend und pflegeleicht | Unterlegter Reißverschluss und Kinnschutz, mit Bündchen und Saum aus Hauptmaterial | Zwei tief angesetzte Reißverschluss-Taschen

**RG604** | TRF604 **Women's Thornly Marl Fleece Jacket**  
 100% Polyester  
**36 (10), 38 (12), 40 (14), 42 (16), 44 (18), 46 (20)**  
 220 g/m<sup>2</sup>  
 Regatta Professional



Antipilling-Fleece mit Marl-Effekt (Beidseitig gebürstet, Außenseite mit Antipilling-Ausstattung) | Schnell trocknend und pflegeleicht | Innen-Reißverschluss und Kinnschutz | Ärmelabschluss und Saum aus Eigenmaterial | Zwei tief angesetzte Reißverschluss-Taschen



**JN1818** | JN1818 **Men's Structure Fleece Jacket**  
 100% Polyester  
**XS, S, M, L, XL, XXL, 3XL, 4XL, 5XL, 6XL**  
 230 g/m<sup>2</sup>  
 James+Nicholson



80% recyceltes Polyester | Pflegeleichte Strick-Fleecejacke für Arbeit und Freizeit | Weiches, wärmendes, pflegeleichtes Material in Melange-Optik | Außenseite: glatte, strukturierte Optik | Innenseite flauschig weich angeraut | Zwei Seitentaschen mit verdecktem Reißverschluss, Zwei Innentaschen | Brusttasche aus Webstoff mit kontrastfarbigem Reißverschluss | Kontrastnähte | Stehkragen | Durchgehend hinterlegter Reißverschluss mit Kinnschutz | YKK-Reißverschlüsse

**JN1817** | JN1817 **Ladies' Structure Fleece Jacket**  
 100% Polyester  
**XS, S, M, L, XL, XXL, 3XL, 4XL**  
 230 g/m<sup>2</sup>  
 James+Nicholson



80% recyceltes Polyester | Pflegeleichte Strick-Fleecejacke für Arbeit und Freizeit | Weiches, wärmendes, pflegeleichtes Material in Melange-Optik | Außenseite: glatte, strukturierte Optik | Innenseite flauschig weich angeraut | Zwei Seitentaschen mit verdecktem Reißverschluss, Zwei Innentaschen | Brusttasche aus Webstoff mit kontrastfarbigem Reißverschluss | Kontrastnähte | Stehkragen | Durchgehend hinterlegter Reißverschluss mit Kinnschutz | YKK-Reißverschlüsse | Leicht tailliert

**REGATTA PROFESSIONAL**

**JAMES & NICHOLSON**



**TEE JAYS**



**TJ9160** | 9160 **Men's Active Fleece**

100% Polyester  
S, M, L, XL, XXL, 3XL  
170 g/m<sup>2</sup>

Tee Jays

BLACK | DARK GREY (SOLID)

Antipilling-Microfleece | Lasergeschnittene Sturmklappe | Zwei Seitentaschen | Taillierter Schnitt



**TEE JAYS**



**TJ9170** | 9170 **Women's Active Fleece**

100% Polyester  
S, M, L, XL, XXL, 3XL  
170 g/m<sup>2</sup>

Tee Jays

BLACK | DARK GREY (SOLID)

Antipilling-Microfleece | Lasergeschnittene Sturmplatte | Zwei Seitentaschen | Taillierter Schnitt



**BEST SELLER**

**JAMES & NICHOLSON**



**JN762** | JN762 **Men's Knitted Fleece Jacket**

100% Polyester  
S, M, L, XL, XXL, 3XL  
280 g/m<sup>2</sup>

James+Nicholson

DARK GREY MELANGE/SILVER (SOLID) | KIWI MELANGE/ROYAL  
LIGHT GREY MELANGE/RED | ROYAL MELANGE/RED

Weiches, wärmendes, pflegeleichtes Material in Melangeoptik | Außenseite Strickoptik, Innenseite flauschig weich angeraut | Figurbetonende Teilungsnähte | Kontrastfarbige Einfassung an Saum und Ärmel



**JAMES & NICHOLSON**



**JN571** | JN571 **Men's Hooded Fleece**

92% Polyester / 8% Elasthan  
S, M, L, XL, XXL, 3XL  
280 g/m<sup>2</sup>

James+Nicholson

AQUA/NAVY | CARBON/RED  
DARK ORANGE/CARBON | YELLOW/CARBON

Modische Fleece Kapuzenjacke | Angenehm weiche, pflegeleichte Qualität | Außenseite glatt mit dezentem Alloverdruck, innen angerautes Fleece in Rautenoptik | Durchgehend unterlegter Reißverschluss mit Kinnschutz | Angeschlossene Kapuze mit elastischer Kordel und Stopper | 2 Seitentaschen mit Reißverschluss | Kontrastfarbige Flatlocknähte | Daumenschlupf

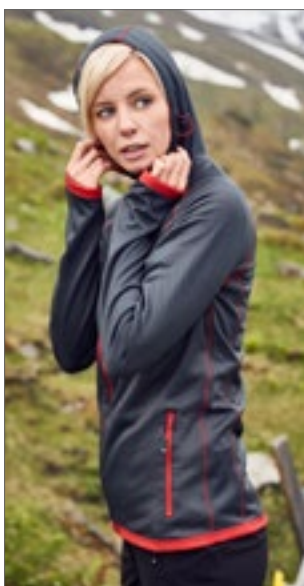

**JAMES & NICHOLSON**



**JN570** | JN570 **Ladies' Hooded Fleece**

92% Polyester / 8% Elasthan  
S, M, L, XL, XXL  
280 g/m<sup>2</sup>

James+Nicholson

AQUA/NAVY | CARBON/RED  
DARK ORANGE/CARBON | YELLOW/CARBON

Modische Fleece Kapuzenjacke | Angenehm weiche, pflegeleichte Qualität | Außenseite glatt mit dezentem Alloverdruck, innen angerautes Fleece in Rautenoptik | Durchgehend unterlegter Reißverschluss mit Kinnschutz | Angeschlossene Kapuze mit elastischer Kordel und Stopper | 2 Seitentaschen mit Reißverschluss | Kontrastfarbige Flatlocknähte | Daumenschlupf | Leicht tailliert



**BEST SELLER**

**JAMES & NICHOLSON**



**JN761** | JN761 **Ladies' Knitted Fleece Jacket**

100% Polyester  
S, M, L, XL, XXL  
280 g/m<sup>2</sup>

James+Nicholson

DARK GREY MELANGE/SILVER (SOLID) | KIWI MELANGE/ROYAL  
LIGHT GREY MELANGE/RED | PINK MELANGE/OFF-WHITE  
ROYAL MELANGE/RED

Weiches, wärmendes, pflegeleichtes Material in Melangeoptik | Außenseite Strickoptik, Innenseite flauschig weich angeraut | Kontrastfarbige Einfassung an Saum und Ärmel

# ■ FLEECE (JACKETS-CONTRAST)



**S5040** | ST5040 **Power Fleece Jacket**

100% Polyester  
S, M, L, XL, XXL  
280 g/m<sup>2</sup>

Stedman®

ANTHRA HEATHER | GREY HEATHER

Power-Fleece | Fleece mit Antipilling-Ausrüstung | Elastische Einfassung in Kontrastfarbe an Kapuze, Ärmeln und Windschutzleiste | Breiter Kordelzug in Kontrastfarbe (schwarz) | Kontrastfarbener Reißverschluss mit Windschutzleiste | Kontrastfarbene Flatlock-Nähte | Seitenteile und Seitennähte | Mehrteilige Taucher-Kapuze mit breitem Kordelzug | Kontrastfarbenedes Fischgrät-Nackenband | Seitentaschen mit kontrastfarbenen Reißverschlüssen | Beidseitig gebürstet | Alle Reißverschlüsse mit grauen Plastik-Schiebergriffen | Raglan-Ärmel mit Schulterpasse | Kleines Größenetikett im Nacken | Pflegeetikett in der Seitennaht | Waschbar bis 40 °C | Normal Fit



**S5120** | ST5120 **Power Fleece Jacket Women**

100% Polyester  
S, M, L, XL  
280 g/m<sup>2</sup>

Stedman®

ANTHRA HEATHER | GREY HEATHER

Fleece mit Antipilling-Ausrüstung | Kontrastfarbene Flatlock-Nähte | Breiter Kordelzug in Kontrastfarbe (schwarz) | Zwei Seitentaschen mit kontrastfarbenen Reißverschlüssen | Elastische Einfassung in Kontrastfarbe an Kapuze, Ärmeln und Windschutzleiste | Kontrastfarbenedes Fischgrät-Nackenband | Seitenteile und Seitennähte | Raglan-Ärmel mit Schulterpasse | Kontrastfarbener Reißverschluss mit Windschutzleiste | Beidseitig gebürstet | Alle Reißverschlüsse mit grauen Plastik-Schiebergriffen | Mehrteilige Taucher-Kapuze mit breitem Kordelzug | Kleines Größenetikett im Nacken | Pflegeetikett in der Seitennaht | Waschbar bis 40 °C | Normal Fit



**S5850** | ST5850 **Knit Fleece Jacket**

100% Polyester  
S, M, L, XL, XXL  
280 g/m<sup>2</sup>

Stedman®

BLUE MELANGE | DARK GREY MELANGE | LIGHT GREY MELANGE | MARINA BLUE MELANGE

Warmes, elastisches und strapazierfähiges Material mit hochwertiger Strick-Optik | Strickfleece | Seitenteile und -nähte | Ärmelbündchen und Saum aus Jacken-Stoff | Zwei Taschen | Gebürstete Innenseite | Kontrastfarbener Reißverschluss mit Stoff-Schiebergriff | Stehkragen | Gestrickte Oberfläche | Kontrastfarbenedes Fischgrät-Nackenband | Waschbar bis 40 °C | Normal Fit

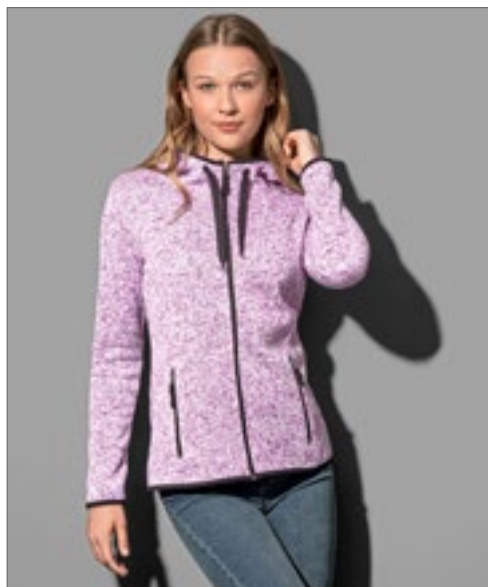

**S5950** | ST5950 **Knit Fleece Jacket Women**

100% Polyester  
S, M, L, XL  
280 g/m<sup>2</sup>

Stedman®

BLUE MELANGE | DARK GREY MELANGE | LIGHT GREY MELANGE | MARINA BLUE MELANGE | PURPLE MELANGE

Warmes, elastisches und strapazierfähiges Material mit hochwertiger Strick-Optik | Strickfleece | Zwei Seitentaschen mit kontrastfarbenedem Reißverschluss mit Stoff-Schiebergriff | Taucher-Kapuze | Kontrastfarbener Reißverschluss mit Stoff-Schiebergriff | Elastische Einfassung in Kontrastfarbe an Kapuze, Ärmeln und Saum | Breiter Kordelzug in Kontrastfarbe | Gestrickte Oberfläche | Metall-Ösen für Kordelzug (nickelfrei)



E7700 | 7700

### Men's Knit Jacket Workwear

100% Polyester  
S, M, L, XL, XXL, 3XL, 4XL, 5XL  
300 g/m<sup>2</sup>

Promodoro

HEATHER GRAPHITE

HEATHER GREY

HEATHER ROYAL

Innenkragen mit Nackenband in Kontrastfarbe | Seiten- und Armeinsatz in Kontrastfarbe | Schmalere Saum- und Armabschluss mit elastischer Einfassung in Kontrastfarbe | Zwei Seitentaschen mit Reißverschluss in Kontrastfarbe auf der Vorderseite | Neutrales Größenetikett | Strickfleece brushed



E7705 | 7705

### Women's Knit Jacket Workwear

100% Polyester  
S, M, L, XL, XXL, 3XL  
300 g/m<sup>2</sup>

Promodoro

HEATHER GRAPHITE

HEATHER GREY

HEATHER ROYAL

Strickfleece-Jacke mit Stehkragen | Innenkragen mit Nackenband in Kontrastfarbe | Seiten- und Armeinsatz in Kontrastfarbe | Schmalere Saum- und Armabschluss mit elastischer Einfassung in Kontrastfarbe | Durchgehender Reißverschluss | Zwei Seitentaschen mit Reißverschluss in Kontrastfarbe auf der Vorderseite | Neutrales Größenetikett seitlich im Nacken | Modische Passform | Strickfleece brushed



E7720 | 7720

### Men's Knit Fleece Jacket C+

100% Polyester  
S, M, L, XL, XXL, 3XL, 4XL, 5XL  
300 g/m<sup>2</sup>

Promodoro

HEATHER BLUE

HEATHER GREY

HEATHER RED

Stehkragen | Zwei Seitentaschen auf der Vorderseite | Arm- und Saumabschluss in self-fabric | Schmalere Schnitt | Fixierung für Aussenjacke | Strickfleece brushed | Jacken Konzept 6-in-1, kombinierbar mit Aussenjacke E7548



BEST SELLER



E7971 | 7971

### Men's Double Fleece Jacket

100% Polyester  
S, M, L, XL, XXL, 3XL, 4XL, 5XL  
320 g/m<sup>2</sup>

Promodoro

BLACK/LIGHT GREY (SOLID)

GRAPHITE (SOLID)/LIGHT GREY (SOLID)

LIGHT GREY (SOLID)/BLACK

NAVY/LIGHT GREY (SOLID)

RED/LIGHT GREY (SOLID)

TURQUOISE/LIGHT GREY (SOLID)

Elasthan-Bündchen an den Ärmeln | Innenseite in Kontrastfarbe | Antipilling-Ausrüstung



E7985 | 7985

### Women's Double Fleece Jacket

100% Polyester  
XS, S, M, L, XL, XXL, 3XL  
320 g/m<sup>2</sup>

Promodoro

BLACK/LIGHT GREY (SOLID)

GRAPHITE (SOLID)/LIGHT GREY (SOLID)

LIGHT GREY (SOLID)/BLACK

NAVY/LIGHT GREY (SOLID)

RED/LIGHT GREY (SOLID)

TURQUOISE/LIGHT GREY (SOLID)

Elasthan-Bündchen an den Ärmeln | Innenseite in Kontrastfarbe | Antipilling-Ausrüstung | Einschubtaschen mit Ziernaht



E7725 | 7725

### Women's Knit Fleece Jacket C+

100% Polyester  
S, M, L, XL, XXL, 3XL  
300 g/m<sup>2</sup>

Promodoro

HEATHER BLUE

HEATHER GREY

HEATHER RED

Stehkragen | Zwei Seitentaschen auf der Vorderseite | Arm- und Saumabschluss in self-fabric | Schmalere Schnitt | Fixierung für Aussenjacke | Strickfleece brushed | Jacken Konzept 6-in-1, kombinierbar mit Aussenjacke E7549



**S5090** | ST5090 **Striped Fleece Jacket**

100% Polyester  
S, M, L, XL, XXL  
280 g/m<sup>2</sup>

Stedman®

BRILLIANT BLUE GREY STEEL (SOLID)

Warmes, elastisches und strapazierfähiges Material mit hochwertiger Strick-Optik | Normal Fit | Gebürstete Innenseite | Fleece mit Anti-Pilling-Ausrüstung | Gestrickte Oberfläche | Reißverschluss mit Metallschieber (nickelfrei) | Dekorative Flatlock-Nähte | Stehkragen | 2 Seitentaschen mit Reißverschluss | Elastische Einfassung an Saum und Ärmeln | Nackenband | Seitennähte mit vorderen Blenden | Kleines Größenetikett im Nacken | Pflegeetikett in der Seitennaht



**S5190** | ST5190 **Striped Fleece Jacket Women**

100% Polyester  
S, M, L, XL  
280 g/m<sup>2</sup>

Stedman®

BRILLIANT BLUE GREY STEEL (SOLID)

Warmes, elastisches und strapazierfähiges Material mit hochwertiger Strick-Optik | Normal Fit | Gebürstete Innenseite | Fleece mit Antipilling-Ausrüstung | Gestrickte Oberfläche | Reißverschluss mit Metallschieber (nickelfrei) | Dekorative Flatlock-Nähte | Stehkragen | Zwei Seitentaschen mit Reißverschluss | Elastische Einfassung an Saum und Ärmeln | Nackenband | Seitennähte mit vorderen Blenden | Kleines Größenetikett im Nacken | Pflegeetikett in der Seitennaht



**RY1195** | SM1195 **Men's Luciane Microfleece Jacket**

100% Polyester  
S, M, L, XL, XXL, 3XL  
300 g/m<sup>2</sup>

Roly

BLACK 02 GARNET RED 57 NAVY BLUE 55

Microfleece Jacke mit hohem Kragen | Kontrastfarben an Kragen- und Ärmelbündchen, durchgehenden Reißverschluss und Reißverschlüssen der Seiten- und Ärmeltaschen | Ziernähte an den Seiten und im Brustbereich



BEST SELLER



**JN589** | JN589 **Men's Knitted Fleece Hoody**

100% Polyester  
S, M, L, XL, XXL, 3XL  
320 g/m<sup>2</sup>

James+Nicholson

BLUE MELANGE/BLACK DARK-MELANGE/BLACK  
DENIM MELANGE/BLACK GREEN MELANGE/BLACK  
LIGHT MELANGE/CARBON RED MELANGE/BLACK

Weiches, wärmendes, pflegeleichtes Material | Außenseite Strick-Optik, Innenseite flauschig weich angeraut | Figurbetonende Teilungsnähte | Angeschlossene Kapuze

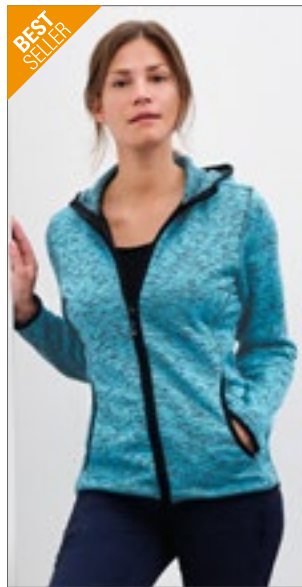

BEST SELLER



**JN588** | JN588 **Ladies' Knitted Fleece Hoody**

100% Polyester  
S, M, L, XL, XXL  
320 g/m<sup>2</sup>

James+Nicholson

BLUE MELANGE/BLACK DARK-MELANGE/BLACK  
DENIM MELANGE/BLACK GREEN MELANGE/BLACK  
LIGHT MELANGE/CARBON RED MELANGE/BLACK

Weiches, wärmendes, pflegeleichtes Material | Außenseite Strick-Optik, Innenseite flauschig weich angeraut | Figurbetonende Teilungsnähte | Angeschlossene Kapuze | Taillierter Schnitt



**RY1196** | SM1196 **Women's Luciane Microfleece Jacket**

100% Polyester  
S, M, L, XL, XXL  
300 g/m<sup>2</sup>

Roly

BLACK 02 GARNET RED 57 NAVY BLUE 55

Microfleece Jacke für den Freizeitsport mit hohem Kragen | Kontrastfarben an Kragen- und Ärmelbündchen, sowie am durchgehenden Reißverschluss und Reißverschlüssen der Seiten- und Ärmeltaschen | Ziernähte an den Seiten und im Brustbereich | Ellenbogenschoner aus gleichem Material | Herausreißbares Label



**S5860** | ST5860

**Recycled Fleece Jacket Hero**

100% Polyester  
S, M, L, XL, XXL  
210 g/m<sup>2</sup>

Stedman®

TURQUOISE (HEATHER)

100% Polyester (60% recycelt) | Umweltfreundlich aus recyceltem Material (16 Plastikflaschen pro Jacke) | Scuba-Kapuze | Kontrast-Reißverschluss | Zwei Seitentaschen mit Kontrast-Reißverschlüssen | Kontrastfarbene elastische Einfassungen an Kapuze, Ärmeln und Saum | Innen angeraut | Dekorative, kontrastfarbene Brust-Tasche und Flatlock-Nähte | Nackenband | Seitennähte | Hochwertiges Webetikett im Kragen | Abreißbares Pflegeetikett an der Seitennaht | Waschbar bis 40 °C | Kein Marken-Etikett vorhanden

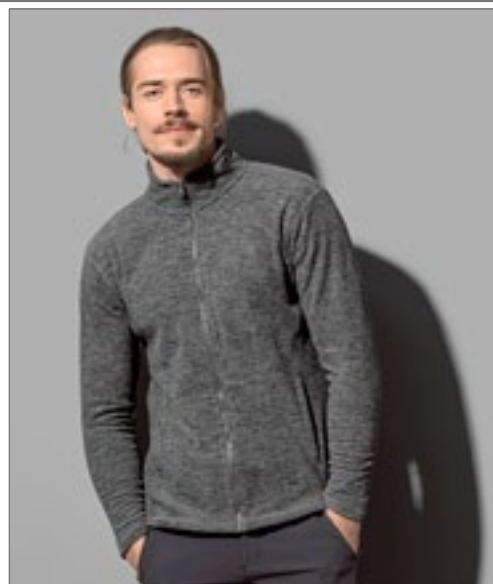

**S5060** | ST5060

**Melange Fleece Jacket**

100% Polyester  
S, M, L, XL, XXL  
310 g/m<sup>2</sup>

Stedman®

ANTHRA MELANGE OLIVE MELANGE PUMPKIN MELANGE

Samtig warmes Fleece mit Antipilling-Ausrüstung | Rückseitige Halbmondpassé | Gebürstete Innenseite | Nackenband | Stehkragen | Dekorative Flatlock-Nähte | Vordere Blenden mit Tascheneingriff | Ton-in-Ton-Reißverschluss mit Plastikschieber | Aufhänger | Kleines Größenetikett im Nacken | Pflegeetikett in der Seitennaht | Seitennähte | Normal Fit



**RG615** | TRF615

**Broadstone Showerproof Fleece**

100% Polyester  
S, M, L, XL, XXL, 3XL

Regatta Professional

BLACK/BLACK CLASSIC RED/BLACK SEAL GREY/BLACK

Wasserabweisendes Polyester-Mikrofleece mit einer wasserdichten und atmungsaktiven Membran | Langlebige Ripstop-Einsätze | Stretch-Bündchen an Ärmeln und Kragen | Zwei tief angesetzte Reißverschluss-Taschen und eine Reißverschluss-Brusttasche



**L707** | 55500

**Fleecejacket Nordic**

100% Polyester  
S, M, L, XL, XXL  
300 g/m<sup>2</sup>

SOL'S

BLACK/MEDIUM GREY (SOLID) NAVY/MEDIUM GREY (SOLID) RED/MEDIUM GREY (SOLID)

Gefütterter Stehkragen mit Einfassung | 2 gespaltelte Taschen | Kontrastfarbener Kragen, Körper- und Ärmleinsätze



**LP01652** | 01652

**Turbo Polar Fleece Full Zipp**

100% Polyester  
XS, S, M, L, XL, XXL, 3XL, 4XL, 5XL  
340 g/m<sup>2</sup>

SOL'S ProWear

BUGATTI BLUE/NAVY PRO DARK GREY (SOLID)/BLACK RED/BLACK

Unisex | Jacke mit Reißverschluss | Mouliné-Effekt | Zwei Taschen | Rundhalsausschnitt | Kontrastfarbene, elastische Einfassung an Bündchen und Saum | Innen angeraut

# 07 Westen



<u>Fleece</u>	<u>305-307</u>
<u>Gesteppt</u>	<u>308-319</u>
<u>Soft Shell</u>	<u>320-325</u>
<u>Weitere</u>	<u>326-327</u>





REGATTA PROFESSIONAL



RG801 | TRA801

### Micro Fleece Bodywarmer

100% Polyester  
S, M, L, XL, XXL, 3XL  
210 g/m<sup>2</sup>

Regatta Professional



210er Microfleece | Leichtgewebe-Technologie | Zwei tief angesetzte Reißverschluss-Taschen | Antipilling Symmetry Fleece | Schnell trocknend | Pflegeleicht



REGATTA PROFESSIONAL



RG802 | TRA802

### Women's Micro Fleece Bodywarmer

100% Polyester  
34 (8), 36 (10), 38 (12), 40 (14), 42 (16), 44 (18), 46 (20)  
210 g/m<sup>2</sup>

Regatta Professional



210er Microfleece | Leichtgewebe-Technologie | 2 untere Taschen mit Reißverschluss | Taillierter Schnitt | Schnell trocknend | Pflegeleicht



SW735 | SW735

### Fleece Body Warmer

100% Polyester  
S, M, L, XL, XXL  
300 g/m<sup>2</sup>

Starworld



Antipilling-Fleece | Kadettenkragen | Gleichfarbige und verborgene Reißverschlüsse vorne und an den Taschen | Verstellbares Zugband im Saum



REGATTA PROFESSIONAL



RG700 | TRA700

### Haber II Bodywarmer

100% Polyester  
S, M, L, XL, XXL, 3XL  
250 g/m<sup>2</sup>

Regatta Professional



250er Symmetry-Fleece mit Antipilling-Ausstattung | Elastisch eingefasste Ärmelausschnitte | Verstellbarer Gummizug im Saum | 2 untere Taschen mit Reißverschluss

RG793 | TRA793

### Women's Haber II Bodywarmer

100% Polyester  
34 (8), 36 (10), 38 (12), 40 (14), 42 (16), 44 (18), 46 (20)  
250 g/m<sup>2</sup>

Regatta Professional



250er Symmetry-Fleece mit Antipilling-Ausstattung | Elastisch eingefasste Ärmelausschnitte | Verstellbarer Gummizug im Saum | 2 untere Taschen mit Reißverschluss | Taillierter Schnitt



**Stedman**  
collection



**S5010** | ST5010 **Fleece Vest**

100% Polyester  
S, M, L, XL, XXL  
220 g/m<sup>2</sup>

Stedman®

BLACK OPAL	BLUE MIDNIGHT	GREY STEEL (SOLID)	HAWAII BLUE
KIWI GREEN	SCARLET RED		

Warm und weich mit hervorragender Wärme-Isolation | Microfleece mit Antipilling-Ausrüstung | Stehkragen | Ton-in-Ton-Reißverschluss mit Windschutzleiste | Beidseitig gebürstet | Atmungsaktiv | Armlöcher mit elastischer Einfassung | Polyester-Twill-Nackenband | Rückseitige Halbmondpassse | Verstellbarer Saum | Zwei Taschen | Seitennähte | Waschbar bis 40 °C | Normal Fit



**Stedman**  
collection



**S5110** | ST5110 **Fleece Vest Women**

100% Polyester  
S, M, L, XL  
220 g/m<sup>2</sup>

Stedman®

BLACK OPAL	BLUE MIDNIGHT	SCARLET RED
------------	---------------	-------------

Microfleece mit Antipilling-Ausrüstung, warm und weich mit hervorragender Wärme-Isolation | Polyester-Twill-Nackenband | Beidseitig gebürstet | Rückseitige Halbmondpassse | Armlöcher mit elastischer Einfassung | Stehkragen | Ton-in-Ton-Reißverschluss mit Windschutzleiste | Atmungsaktiv | Zwei Taschen | Seitennähte | Waschbar bis 40 °C | Normal Fit



**SOL'S**  
the fair spirit



**L741** | 51000 **Unisex Fleece Vest Norway**

100% Polyester  
XS, S, M, L, XL, XXL, 3XL, 4XL, 5XL  
320 g/m<sup>2</sup>

SOL'S

BLACK	NAVY	NEON YELLOW
-------	------	-------------

BURGUNDY	CHARCOAL GREY (SOLID)	FIR GREEN	LIME
ORANGE	RED	ROYAL BLUE	

Antipilling | Polyester/Elasthan-Jersey Saumband | Drei Reißverschluss-Taschen, gerader Schnitt



**SOL'S**  
the fair spirit



**L03822** | 03822 **Unisex Factor Zipped Fleece Bodywarmer**

100% Polyester  
XS, S, M, L, XL, XXL, 3XL, 4XL, 5XL  
280 g/m<sup>2</sup>

SOL'S

BLACK	CHARCOAL GREY (SOLID)	FOREST GREEN	NAVY
ORANGE	RED	ROPE	ROYAL BLUE

Unisex | Recyceltes Polyester | Nachhaltiges Material | Polar-Fleece 280 | Stretch | Seitentaschen mit Reißverschluss und Hauptöffnung mit Reißverschluss | Verstärkungsband am Kragen | Elastisches Formband an Armlöchern und am Saum | Abreißetikett



**RT904** | R904X **Recycled Fleece Polarthermic Bodywarmer**  
 100% Polyester  
 XS, S, M, L, XL, XXL, 3XL, 4XL  
 280 g/m<sup>2</sup> Result Genuine Recycled

BLACK NAVY

100 % recycelter Polyester | Atmungsaktiv | Umweltfreundlicher YKK NATULON®-Reißverschluss vorne und an den Taschen | Weich eingefasstes elastisches Armloch und Saum | Fronttaschen mit Fleecefutter | Ziernähte am Außenmaterial | Aufhänger | Hergestellt aus hochwertigen und nachhaltigen Garnen von perPETual© aus 100 % Altkunststoff aus recycelten PET-Flaschen | Kompaktes, dichtes Strickmaterial für eine hohe Wärmebeständigkeit, schnelles Trocknen und einen guten Feuchtigkeitstransport | Recyclbar | PFC-frei | Bereit für Branding | Polybeutel ist biologisch abbaubar | Hergestellt aus 23 Plastikflaschen (1 Liter)

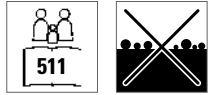

**RT37A** | R037X **Polartherm™ Bodywarmer**  
 100% Polyester  
 XS, S, M, L, XL, XXL, 3XL  
 330 g/m<sup>2</sup> Result

BLACK  
 XS, S, M, L, XL, XXL  
 NAVY WHITE  
 S, M, L, XL, XXL  
 FOREST RED ROYAL YELLOW

Antipilling-Ausrüstung, ohne Innenfutter | Dehnfähige Passform | Durchgehender Front-Reißverschluss | Zwei große Taschen an der Vorderseite mit Innenfutter aus Active Fleece von RESULT® | Dekorative Passe | Verdeckter Front-Reißverschluss



**RT1160** | R116X **Micro Fleece Gilet**  
 100% Polyester  
 XS, S, M, L, XL, XXL, 3XL  
 200 g/m<sup>2</sup> Result Core

BLACK CHARCOAL FOREST  
 NAVY ORANGE RED  
 ROYAL

Material: 100% Polyester Microfleece | Dicht gestrickt mit Antipilling-Ausrüstung | Dekorative Ziernähte | Seitentaschen | Durchgehender Reißverschluss an der Vorderseite | Microfleece mit kompakter Dichte sorgt für zusätzliche Wärme | Weiches, leichtes und dehnbare Material: wärmendes Gefühl mit wenig Gewicht | Einfach zu waschen und schnell trocknend | Bequemer, aktiver Schnitt | Unisex



**BCFU705** | FU705 **Unisex Fleece Traveller+**  
 100% Polyester  
 XS, S, M, L, XL, XXL, 3XL  
 300 g/m<sup>2</sup> B&C

XS, S, M, L, XL, XXL, 3XL  
 BLACK NAVY RED  
 XS, S, M, L, XL, XXL  
 CHARCOAL (SOLID)

Antipilling-Microfleece aus 100% Polyester | Farblich abgestimmter, durchgehender Reißverschluss mit Schieber | Zwei Fronttaschen mit Reißverschluss | Offener Saum mit längerer Rückenseite | Farblich passende Paspelierung aus Polyester an Kragen, Armausschnitten und unterem Saum | B&C Collection ist Mitglied der FairWear Foundation



**Z8720** | R-872M-0 **Men's Outdoor Fleece Gilet**  
 100% Polyester  
 XS, S, M, L, XL, XXL  
 320 g/m<sup>2</sup> Russell

BLACK BOTTLE GREEN BRIGHT ROYAL  
 BURGUNDY CLASSIC RED CONVOY GREY (SOLID)  
 FRENCH NAVY

Extrem glatte Oberfläche | Antipilling-Fleece | Kadettkragen | Kordelzug im Saum | Modularer Schnitt für beste Passform | Seitentaschen mit auf links eingenähten Reißverschlüssen, für beste Optik | Das dichte und kompakte Fleece-Material sorgt für minimalen Wärmeverlust



**RG831** | TRA831 **Men's Stage II Insulated Bodywarmer**

100% Polyamid  
**S, M, L, XL, XXL, 3XL, 4XL**  
 65 g/m<sup>2</sup> Regatta Professional

BLACK CLASSIC RED NAVY  
 SEAL GREY (SOLID)

Thermo-Guard-Wärmeschutz | Body- Wärmeschutz-Füllung 180 g/m<sup>2</sup> | 2 untere Taschen | Verstellbarer Gummizug im Saum | Innentasche | Verdeckter Reißverschluss im Futter als Zugang zum Besticken

**RG832** | TRA832 **Women's Stage II Insulated Bodywarmer**

100% Polyamid  
**36 (10), 38 (12), 40 (14), 42 (16), 44 (18), 46 (20)**  
 65 g/m<sup>2</sup> Regatta Professional

BLACK NAVY

Thermo-Guard-Wärmeschutz | Body-Wärmeschutz-Füllung 160 g/m<sup>2</sup> | 2 untere Taschen | Verstellbarer Gummizug im Saum | Innentasche | Verdeckter Reißverschluss im Futter als Zugang zum Besticken | Taillierter Schnitt



**L02889** | 02889 **Men's Wilson Bodywarmer Jacket**

Außenmaterial und Futter: 100% Polyamid, Wattierung: 90% Daunen / 10% Federn  
**S, M, L, XL, XXL, 3XL**  
 70 g/m<sup>2</sup> SOL'S

BLACK FRENCH NAVY METAL GREY  
 ROYAL BLUE

Nylon 380T; Oberstoff und Futter: 100% Polyamid; Wattierung: 90% Daunen / 10% Federn; 70 g/m<sup>2</sup> | Reißverschluss-Öffnung | Zwei Fronttaschen mit Reißverschluss | Zwei Innentaschen | Schmäler Stehkragen | Figurbetonter Schnitt | Verstaubar in passendem Beutel | Größenlabel ohne Markenaufdruck

**L02890** | 02890 **Women's Wilson Bodywarmer Jacket**

Außenmaterial und Futter: 100% Polyamid, Wattierung: 90% Daunen / 10% Federn  
**S, M, L, XL, XXL**  
 70 g/m<sup>2</sup> SOL'S

BLACK FRENCH NAVY METAL GREY  
 ROYAL BLUE

Nylon 380T; Oberstoff und Futter: 100% Polyamid; Wattierung: 90% Daunen / 10% Federn; 70 g/m<sup>2</sup> | Reißverschluss-Öffnung | Zwei Fronttaschen mit Reißverschluss | Zwei Innentaschen | Schmäler Stehkragen | Figurbetonter Schnitt | Verstaubar in passendem Beutel | Größenlabel ohne Markenaufdruck

SOL'S  
 the fair spirit



**L02916** | 02916 **Men's Victoire Bodywarmer Jacket**

Außenmaterial und Futter: 100% Polyamid, Wattierung: 90% Daunen / 10% Federn  
**S, M, L, XL, XXL, 3XL**  
 100 g/m<sup>2</sup> SOL'S

FRENCH NAVY

Nylon 380T; Außenmaterial und Futter: 100% Polyamid; Füllung: 90% Daunen / 10% Federn | Reißverschluss-Öffnung | Zwei Fronttaschen mit Reißverschluss | Zwei Innentaschen | 3-farbige Details | Verstaubar in passendem Beutel | Kein Label

**L02937** | 02937 **Women's Victoire Bodywarmer Jacket**

Außenmaterial und Futter: 100% Polyamid, Wattierung: 90% Daunen / 10% Federn  
**S, M, L, XL, XXL**  
 100 g/m<sup>2</sup> SOL'S

FRENCH NAVY

Nylon 380T; Außenmaterial und Futter: 100% Polyamid; Füllung: 90% Daunen / 10% Federn | Reißverschluss-Öffnung | Zwei Fronttaschen mit Reißverschluss | Zwei Innentaschen | 3-farbige Details | Verstaubar in passendem Beutel | Kein Label

SOL'S  
 the fair spirit



**RG856** | TRA856 **Firedown Down-Touch Padded Bodywarmer**

100% Polyamid  
**S, M, L, XL, XXL, 3XL**  
 60 g/m<sup>2</sup> Regatta Professional

BLACK/BLACK	GREY MARL/BLACK
NAVY/FRENCH BLUE	SEAL GREY/BLACK

100% Polyamid mit wasserabweisender, gewachster Oberfläche | Dauerhaft wasserabweisendes Finish | Wärmeisolierung mit Down-Touch-Technologie | Warme Polyesterisolierung – 60 g/m<sup>2</sup> | 2 untere Taschen mit Reißverschluss | Dieses Produkt hat kein externes Logo-Branding

**RG857** | TRA857 **Women's Firedown Down Touch Bodywarmer**

100% Polyamid  
**34 (8), 36 (10), 38 (12), 40 (14), 42 (16), 44 (18), 46 (20)**  
 37 g/m<sup>2</sup> Regatta Professional

GREY MARL/BLACK	BLACK/BLACK	NAVY/FRENCH BLUE
34, 36, 38, 40, 42, 44, 46		

100 % Polyamid mit wasserabweisender gewachster Oberfläche | 60 g/m<sup>2</sup> Wärmeisolierung mit Down-Touch-Technologie | Kann leicht zusammengedrückt werden | 2 untere Taschen mit Reißverschluss



**L01436** | 01436 **Men's Lightweight Bodywarmer Wave**

100% Nylon, Futter: 100% Nylon, Wattierung: 100% Polyester  
**S, M, L, XL, XXL, 3XL**  
 180 g/m<sup>2</sup> SOL'S

BLACK	METAL GREY	NAVY
NEON LIME		

2 Taschen mit Reißverschluss passend zum Futter | Hoher Kragen, eng geschnitten | Ton-in-Ton Einfassung am Saum

**L01437** | 01437 **Women's Lightweight Bodywarmer Wave**

100% Nylon, Futter: 100% Nylon, Wattierung: 100% Polyester  
**S, M, L, XL, XXL**  
 180 g/m<sup>2</sup> SOL'S

BLACK	DARK PINK	METAL GREY
NAVY	NEON LIME	

Zwei Taschen mit Reißverschluss passend zum Futter | Hoher Kragen, eng geschnitten | Ton-in-Ton Einfassung am Saum



**RG810** | TRA810 **Tyler Bodywarmer**

100% Polyester  
**S, M, L, XL, XXL, 3XL**  
 84 g/m<sup>2</sup> Regatta Professional

BLACK	NAVY
-------	------

Gestepptes, wasserabweisendes Mikro-Popelin-Gewebe | Thermo-Guard-Wärmeschutz | Polyester-Taftfutter (160 g/m<sup>2</sup>) | Zwei aufgesetzte Taschen mit seitlichem Handwärmer-Zugang | Rückenbelüftung mit Druckknopf | Veredelungszugang per Reißverschluss an der Seitennaht

**RG811** | TRA811 **Tarah Bodywarmer**

100% Polyester  
**34 (8), 36 (10), 38 (12), 40 (14), 42 (16), 44 (18), 46 (20)**  
 84 g/m<sup>2</sup> Regatta Professional

BLACK	NAVY
-------	------

Gestepptes, wasserabweisendes Mikro-Popelin-Gewebe | Thermo-Guard-Wärmeschutz | Innenfutter aus Polyester-Taftgewebe | Zwei aufgesetzte Taschen mit seitlichem Handwärmer-Zugang | Rückenbelüftung mit Druckknopf | Veredelungszugang per Reißverschluss an der Seitennaht



**Z441M** | R-441M-0

### Men's Nano Bodywarmer

100% Polyester  
S, M, L, XL, XXL, 3XL, 4XL  
66 g/m<sup>2</sup>

Russell

BLACK	DARK OLIVE	FRENCH NAVY
IRON GREY		

Hoch belastbares DWR-Gewebe mit Aquapel von Nanotex® behandelt | Fluor- und PFC-frei | Nachhaltige Wattierung von Dupont™ Sorona® | Stehkragen mit Kinnschutz und Windschutzblende gegen Wind und Zugluft | Kontrastfarbene Reißverschlüsse, Innenfutter und Details für eine edle Optik | Zwei Seitentaschen und eine Innentasche mit Reißverschluss | Diskreter Veredelungszugang im inneren, linken Brustbereich | Verstellbarer Saum mit Kordelzug



**Z441F** | R-441F-0

### Ladies' Nano Bodywarmer

100% Polyester  
XS, S, M, L, XL, XXL, 3XL  
66 g/m<sup>2</sup>

Russell

BLACK	DARK OLIVE	FRENCH NAVY
IRON GREY		

Hoch belastbares DWR-Gewebe mit Aquapel von Nanotex® behandelt | Fluor- und PFC-frei | Nachhaltige Wattierung von Dupont™ Sorona® | Stehkragen mit Kinnschutz und Windschutzblende gegen Wind und Zugluft | Kontrastfarbene Reißverschlüsse, Innenfutter und Details für eine edle Optik | Zwei Seitentaschen und eine Innentasche mit Reißverschluss | Diskreter Veredelungszugang im inneren, linken Brustbereich | Verstellbarer Saum mit Kordelzug



HENBURY



**W875** | H875

### Unisex Padded Gilet

100% Nylon, Futter: 100% Polyester  
XXS, XS, S, M, L, XL, XXL, 3XL, 4XL  
40 g/m<sup>2</sup>

Henbury

BLACK

100% Nylon-Pongé in wasserabweisender Qualität 40 g/m<sup>2</sup> | Futter: Polyester-Taft, 210T 60g/m<sup>2</sup> | Gestepte Polyester-Polsterung für Puffer-Effekt | Glatter Bereich auf der Brust und am Rücken zur Dekoration | Unifarbene Seiteneinsätze | Durchgehender Reißverschluss vorne und 2 versteckte Seitentaschen mit rutschfesten Abziehern | 1 tiefe Innentasche | Einfassung an Armloch | Henbury-Etikett zum Abtrennen



**S5210** | ST5210

### Padded Vest

Oberstoff + Futter: 100% Nylon, Wattierung: 100% Polyester  
S, M, L, XL, XXL

Stedman®

BLACK OPAL

Polyester-Wattierung | Elastische Einfassung in Kontrastfarbe am Saum | Wasserabweisend | Stehkragen mit Reißverschluss und verstaubare Kapuze mit Kordelzug | Kontrastfarbener Reißverschluss mit Windschutzleiste | Seitennähte | Hervorragende Wärmeisolierung bei leichtem Gewicht | Zwei Seitentaschen mit kontrastfarbenen Reißverschlüssen | Aufhänger | Windabweisend | Pflegeetikett in der Seitennaht | Kleines Größenetikett im Nacken | Normal fit



**S5310** | ST5310

### Padded Vest Women

Oberstoff + Futter: 100% Nylon, Wattierung: 100% Polyester  
S, M, L, XL

Stedman®

BLACK OPAL

Aufhänger | Elastische Einfassung in Kontrastfarbe am Saum | Wasserabweisend | Kontrastfarbener Reißverschluss mit Windschutzleiste | Windabweisend | Seitenteile und Seitennähte | Stehkragen mit Reißverschluss und verstaubare Kapuze mit Kordelzug | Zwei Seitentaschen mit kontrastfarbenen Reißverschlüssen | Hervorragende Wärmeisolierung bei leichtem Gewicht | Polyester-Wattierung | Ärmellocheneinfassung aus Jacken-Material | Pflegeetikett in der Seitennaht | Kleines Größenetikett im Nacken | Normal fit



**RT238** | R238X

### Recycled Black Compass Padded Softshell Gilet

100% Polyester  
XS, S, M, L, XL, XXL, 3XL

Result Genuine Recycled

BLACK/BLACK	BLACK/BLACK	BLACK/BLACK	BLACK/BLACK
BLACK/LIME	BLACK/LIME	BLACK/ROYAL	BLACK/ROYAL
BLACK/RED	BLACK/ROYAL	BLACK/ROYAL	BLACK/ROYAL
BLACK/YELLOW			

Stoff am Torso: Außenmaterial: 100 % Polyester, Füllung: 100 % recycelter REPVEVE®-Polyester mit 160 g/m<sup>2</sup>, Innenfutter: 100 % Polyester | Schultersegmente: 2-lagiges Softshell-Gewebe mit 280 g/m<sup>2</sup> aus mechanischem Garn, Obermaterial: 60% Polyester / 40% recycelter TOPGREEN®-Polyester, Innenschicht: 70% Polyester-Mikrofleece / 30% recycelter TOPGREEN®-Polyester | Spritzwasserabweisend | Windabweisend | Atmungsaktiv | Kontrastfarbene Reißverschlüsse an den Taschen | Durchgehender YKK-Reißverschluss vorne mit Kinnschutz | Gepolsterter Stehkragen | Wattierter Torso | Eingefasste, weiche Ärmellöcher | Schwarze Reißverschluss-Anhänger | Anhänger | Hochwertige REPVEVE®-Recycling-Wattierung aus umweltfreundlichen Materialien, hergestellt aus recycelten Plastikflaschen und Industrieabfällen | Bedruckbare Schulter-einsätze aus umweltfreundlichem TOPGREEN®-Softshell-Polyester | Bereit für Branding | Hergestellt aus 9 Plastikflaschen (1 Liter)



TEE JAYS



TJ9624 | 9624

**Men's Crossover Bodywarmer**

100% Polyester  
S, M, L, XL, XXL, 3XL

Tee Jays

BLACK/BLACK

Polyester (300T) mit Softshell-Polyester-Wattierung | Winddicht und wasserabweisend | Taillierter Schnitt | Zwei große Fronttaschen | Innentasche | Armausschnitte mit elastischem Bund | Umgekehrte Reißverschlüsse | Geeignet zum Besticken



TEE JAYS



TJ9625 | 9625

**Women's Crossover Bodywarmer**

100% Polyester  
S, M, L, XL, XXL, 3XL

Tee Jays

BLACK/BLACK

300T Polyester mit Softshell Polyester-Wattierung | Winddicht und wasserabweisend | Taillierter Schnitt | Zwei große Fronttaschen | Innentasche | Elastische Ärmelabschlüsse | Umgekehrte Reißverschlüsse | Geeignet zum Besticken



REPREVE  
GENUINE RECYCLED



RT239 | R239X

**Recycled Thermoquilt Gilet**

100% Polyester  
XS, S, M, L, XL, XXL, 3XL

Result Genuine Recycled

BLACK/BLACK

BLACK/ORANGE

BLACK/RED

GREY/BLACK

NAVY/LIME

NAVY/NAVY

ROYAL/NAVY

Außen: 100% Polyester, Futter: 140 g/m<sup>2</sup>, recycelter REPPEVE®-Polyester, Innenfutter: 100% Polyester | Spritzwasserabweisend | Atmungsaktiv | Windabweisend | Anhänger | Reißverschlusstaschen | Durchgehender Front-Reißverschluss mit Kinnschutz | Kontrastfutter und -details | Weich eingefasstes elastisches Armloch und Saum | Hochwertige REPPEVE®-Recycling-Wattierung aus umweltfreundlichen Materialien, hergestellt aus recycelten Plastikflaschen und Industrieabfällen | Einfach zu verstauen und ausgezeichnete Energierückgabe | Hohe Wärmebeständigkeit | Ultraleicht | Bereit für Branding | Geräusch-arm zu tragen | Superweich | Hergestellt aus 3 Plastikflaschen (1 Liter)



TEE JAYS



TJ9632 | 9632

**Men's Zepelin Bodywarmer**

100% Polyester  
S, M, L, XL, XXL, 3XL, 4XL, 5XL

Tee Jays

S, M, L, XL, XXL, 3XL, 4XL, 5XL

BLACK

S, M, L, XL, XXL, 3XL

DEEP NAVY

Innentasche | Hochwertige Front-Reißverschlüsse | Taillierter Schnitt | Wind- und wasserabweisende Oberfläche | 100% Polyester 300T (Futter: 100% Polyester) | Interner Veredelungszugang



TEE JAYS



TJ9633 | 9633

**Women's Zepelin Bodywarmer**

100% Polyester  
S, M, L, XL, XXL, 3XL

Tee Jays

BLACK

DEEP NAVY

Innentasche | Hochwertige Front-Reißverschlüsse | Taillierter Schnitt | Wind- und wasserabweisende Oberfläche | 100% Polyester 300T (Futter: 100% Polyester) | Interner Veredelungszugang



CONTRAST  
REGATTA  
PROFESSIONAL



RG841 | TRA841

**Men's Contrast Insulated Bodywarmer**

100% Polyamid  
XS, S, M, L, XL, XXL, 3XL, 4XL  
65 g/m<sup>2</sup>

Regatta Contrast Collection

BLACK/SEAL GREY (SOLID)

NAVY/NEW ROYAL

NEW ROYAL/NAVY

SEAL GREY (SOLID)/BLACK

100% Polyamid-Außenmaterial mit wasserabweisender Beschichtung | 180 g/m<sup>2</sup> Thermo-Guard Isolierung | Innen-Reißverschluss und Kinnschutz | Zwei tief angesetzte Reißverschluss-Taschen

**ROLY**



**RY5093** | RA5093

**Women's Oslo Bodywarmer**

100% Polyester  
S, M, L, XL, XXL  
290 g/m<sup>2</sup>

Roly

ARMY GREEN 15	BLACK 02	EBONY 231	ELECTRIC BLUE 99
FUCHSIA 40	GARNET RED 57	NAVY BLUE 55	RED 60

**RY5092** | RA5092

**Men's Oslo Bodywarmer**

100% Polyester  
S, M, L, XL, XXL, 3XL  
290 g/m<sup>2</sup>

Roly

ARMY GREEN 15	BLACK 02	BLACK MELANGE 243	EBONY 231
ELECTRIC BLUE 99	GARNET RED 57	NAVY BLUE 55	RED 60

Oberstoff: 100% Polyester, 300 Taffeta; Futter: 100% Polyester, Taffeta 290; Wattierung: 100% Polyester, 150 g/m<sup>2</sup> | Federleichte und softer Wattierung | Durchgehender, verdeckter Reißverschluss Ton-in-Ton | Zwei Seitentaschen mit Reißverschluss | Innenfutter in Kontrastfarbe | Elastische und gleichfarbige Stoffeinfassung am Saum | Inklusive Beutel zum Verstauen der Jacke | Tailliertes Modell | Wind- und Wasserabweisend

Oberstoff: 100% Polyester, 300 Taffeta, Futter: 100% Polyester, Taffeta 290; Wattierung: 100% Polyester, 150 g/m<sup>2</sup> | Federleichte und softer Wattierung | Durchgehender, verdeckter Reißverschluss Ton-in-Ton mit Kinnschutz | Zwei Seitentaschen mit Reißverschluss | Elastische und gleichfarbige Stoffeinfassung am Saum | Innenfutter in Kontrastfarbe | Inklusive Beutel zum Verstauen der Jacke | Wind- und Wasserabweisend





**RG859** | TRA859 **X-Pro Icefall II Thermal Bodywarmer**

100% Polyester  
**S, M, L, XL, XXL, 3XL**  
 160 g/m<sup>2</sup> Regatta Professional

BLACK

Wasserabweisendes, leichtes Material mit nahtlosem Steppdesign für mehr Windschutz und Wärme | Warmloft Performance-Technologie Isolierung | 120 g/m<sup>2</sup> Körperisolierung mit Wattegewicht mit hohem Wärme-Gewicht-Verhältnis | Stretch-Bindung an Kragen, Armlöchern und Saum | 2 untere Taschen mit Reißverschluss, kann leicht zusammengedrückt werden

**RG860** | TRA860 **Women's X-Pro Icefall II Thermal Bodywarmer**

100% Polyester  
**36 (10), 38 (12), 40 (14), 42 (16), 44 (18), 46 (20)**  
 160 g/m<sup>2</sup> Regatta Professional

BLACK

Wasserabweisendes, leichtes Material mit nahtlosem Steppdesign für mehr Windschutz und Wärme | Warmloft Performance-Technologie Isolierung | 120 g/m<sup>2</sup> Körperisolierung mit Wattegewicht mit hohem Wärme-Gewicht-Verhältnis | Stretch-Bindung an Kragen, Armlöchern und Saum | 2 untere Taschen mit Reißverschluss, kann leicht zusammengedrückt werden



**JN1821** | JN1821 **Ladies' Hybrid Vest**

100% Polyester  
**XS, S, M, L, XL, XXL, 3XL, 4XL**  
 280 g/m<sup>2</sup> James+Nicholson

BLACK/BLACK	BLACK/NEON ORANGE
BLACK/NEON YELLOW	CARBON/CARBON
NAVY/NAVY	

Oberstoff + Futterstoff: recyceltes Polyester, Wattierung: Polyester | Pflegeleichtes 2-Lagen Softshell-Material kombiniert mit gesteppten Einsätzen im Vorder- und Rückenteil | BIONIC-FINISH®ECO | Wärmende DuPont™Sorona® Wattierung | Stehkragen | Durchgehend unterlegter 2-Wege Reißverschluss mit Windschutzblende und Kinnschutz | Seitentaschen und Brusttasche mit Reißverschluss | Reflektions-Elemente (keine Schutzfunktion, keine PSA) an Vorder- und Rückenteil | Reißverschluss zur Rückenveredelung | YKK-Reißverschlüsse | Leicht tailliert

**JN1822** | JN1822 **Men's Hybrid Vest**

100% Polyester  
**XS, S, M, L, XL, XXL, 3XL, 4XL, 5XL, 6XL**  
 280 g/m<sup>2</sup> James+Nicholson

BLACK/BLACK	BLACK/NEON ORANGE
BLACK/NEON YELLOW	CARBON/CARBON
NAVY/NAVY	

Oberstoff + Futterstoff: recyceltes Polyester, Wattierung: Polyester | Pflegeleichtes 2-Lagen Softshell-Material kombiniert mit gesteppten Einsätzen im Vorder- und Rückenteil | BIONIC-FINISH®ECO | Wärmende DuPont™Sorona® Wattierung | Stehkragen | Durchgehend unterlegter 2-Wege Reißverschluss mit Windschutzblende und Kinnschutz | Seitentaschen und Brusttasche mit Reißverschluss | Reflektions-Elemente (keine Schutzfunktion, keine PSA) an Vorder- und Rückenteil | Reißverschluss zur Rückenveredelung | YKK-Reißverschlüsse



**JN1076** | JN1076 **Men's Maritime Vest**

Oberstoff: 100% Polyamid, Futterstoff + Wattierung: 100% Polyester  
**S, M, L, XL, XXL, 3XL**  
 James+Nicholson

IRISH GREEN/WHITE	NAUTIC BLUE/WHITE
NAVY/WHITE	RED/WHITE
SUN YELLOW/WHITE	WHITE/NAVY

Matte Oberfläche mit leichter TPU-Beschichtung | Wind- und wasserabweisend (600 mm Wassersäule) | Brusttasche innen | Durchgehende Windschutzblende | Elastische Kordel mit Stopper an Kapuze | Elastischer Abschluss am Armloch für perfekte Passform | Reißverschluss zur Rückenveredelung

**JN1075** | JN1075 **Ladies' Maritime Vest**

Oberstoff: 100% Polyamid, Futterstoff + Wattierung: 100% Polyester  
**S, M, L, XL, XXL**  
 James+Nicholson

IRISH GREEN/WHITE	NAUTIC BLUE/WHITE
NAVY/WHITE	RED/WHITE
SUN YELLOW/WHITE	WHITE/NAVY

Matte Oberfläche mit leichter TPU-Beschichtung | Wind- und wasserabweisend (600 mm Wassersäule) | Brusttasche innen | Durchgehende Windschutzblende | Elastische Kordel mit Stopper an Kapuze | Elastischer Abschluss am Armloch für perfekte Passform | Reißverschluss zur Rückenveredelung | Leicht tailliert



**RT193** | R193M **Men's Ice Bird Padded Gilet**

100% Polyester  
S, M, L, XL, XXL

Result

BLACK	FROST GREY	NAVY	ORANGE
ROYAL			

Außen: 100% Polyester 50D, Futter: 100% Polyester Taft, Füllung: 100% 220g Polyester | Durchgehender Reißverschluss an der Vorderseite | Zwei Reißverschluss-Taschen seitlich | Brusttasche innen | Stehkragen mit Kinnschutz | Saum mit verstellbarem, elastischen Kordelzug | Windschutzleiste innen



**RT193F** | R193F **Women's Ice Bird Padded Gilet**

100% Polyester  
XS, S, M, L, XL

Result

BLACK	FROST GREY	NAVY	ORANGE
ROYAL			

Außen: 100% Polyester 50D, Futter: 100% Polyester Taft, Füllung: 100% 220g Polyester | Durchgehender Reißverschluss an der Vorderseite | Zwei Reißverschluss-Taschen seitlich | Stehkragen mit Kinnschutz | Brusttasche innen | Saum mit verstellbarem, elastischen Kordelzug | Windschutzleiste innen | Taillierte Passform



**RG842** | TRA842 **Access Insulated Bodywarmer**

100% Polyester  
XS, S, M, L, XL, XXL, 3XL  
84 g/m<sup>2</sup>

Regatta Professional

BLACK/BLACK	NAVY/BLACK
SEAL GREY (SOLID)/BLACK	

Gestepptes, wasserabweisendes Polyester Mikro-Popeline-Gewebe | Thermo-Guard-Wärmeschutz | Innenfutter aus Polyester-Taftgewebe | 2 untere Taschen | Innenliegender Veredelungszugang mit Reißverschluss



**BY046** | BY046 **Bubble Vest**

Oberstoff: 100% Nylon, Futter + Wattierung: 100% Polyester  
S, M, L, XL, XXL

Build Your Brand

BLACK/BLACK
-------------

Neutrales Größenlabel ohne Branding | Für Nackendruck geeignet | Ripp-Bündchen an Saum | Kapuze mit zweifacher Teilungsnaht | Ösen an Kapuze mit runden Kordeln



**L868** | 44002 **Bodywarmer Warm**

Außen: 100% Nylon, Futter: 100% Polyester  
S, M, L, XL, XXL, 3XL, 4XL, 5XL  
220 g/m<sup>2</sup>

SOL'S

BLACK	CHARCOAL GREY (SOLID)	FOREST GREEN
NAVY	ORANGE	RED
ROYAL BLUE	SLATE BLUE	

2 Taschen | Kragen und Körper mit dunkelgrauem, kontrastierendem 190T Nylon gefüttert | Außenhülle: 210T Nylon / Futter: 100% Polyester



**BCJM930** | JM930 **Men's Bodywarmer**

Außen: 100% Nylon, Innen: 100% Polyester  
**S, M, L, XL, XXL, 3XL**  
 200 g/m<sup>2</sup>

B&C

**S, M, L, XL, XXL, 3XL**

**BLACK** **NAVY** **RED**

**S, M, L, XL, XXL**

**DARK GREY (SOLID)** **WHITE**

100% Nylon-Taft | Trendige Weste mit Daunen-Feeling | Durchgehender Reißverschluss mit Schieber | Zwei Fronttaschen mit Reißverschluss und Schieber | 1 Innentasche für Brieftasche | Offener Saum und längeres Rückenteil | Freies Rückenteil ohne Steppnaht und versteckter Reißverschluss mittig im Rückenteil für optimales Personalisieren | B&C Collection ist Mitglied der Fair Wear Foundation



**BCJW935** | JW935 **Women's Bodywarmer Zen+**

Außen: 100% Nylon, Innen: 100% Polyester  
**XS, S, M, L, XL, XXL**

B&C

**BLACK** **NAVY** **RED** **WHITE**

100% Nylon-Taft | Femininer Schnitt | Durchgehender Reißverschluss | Gefütterte Kapuze mit Daunen-Feeling (mittels Reißverschluss abnehmbar) | Verstellbare Kapuze mit Band | 2 Fronttaschen | Verstellbarer Bund unten (mit Kordelzug und Stopperrn) | Versteckter Reißverschluss mittig im Rückenteil für optimales Personalisieren | B&C Collection ist Mitglied der Fair Wear Foundation



**BCJU880** | JU880 **Unisex Bodywarmer Explorer**

Außen: 65% Polyester / 35% Baumwolle, Innen: 100% Polyester  
**S, M, L, XL, XXL, 3XL**  
 285 g/m<sup>2</sup>

B&C

**S, M, L, XL, XXL, 3XL**

**BLACK** **NAVY** **RED**

**S, M, L, XL, XXL**

**BEIGE** **OLIVE**

Durchgehender und verdeckter Reißverschluss vorne mit Druckknöpfen | 5 Außentaschen (davon 2 mit Reißverschluss) | 1 Innentasche für Brieftasche | 2 zusätzliche Außentaschen für Stifte | Verstellbare Windstopper in den Armausschnitten mit elastischem Kordelzug und Stopper | Offener Saum | Längerer Rücken | B&C Collection ist Mitglied der Fair Wear Foundation



STORMTECH®



**ST82** | KXV-1 **Men's Nautilus Quilted Bodywarmer**

100% Polyester  
**S, M, L, XL, XXL, 3XL, 4XL, 5XL**

Stormtech

**S, M, L, XL, XXL, 3XL, 4XL, 5XL**

**BLACK**

**S, M, L, XL, XXL, 3XL**

**AZURE BLUE** **BRIGHT RED** **NAVY**

Regenfeste D / W / R STORMTECH Außenschicht | Quer-gesteppter Body mit Ultra-Soft-Futter | Innenliegende Windschutzleiste über die gesamte Länge | Verstellbarer Saum | Reißverschluss-Taschen | Kinnschutz | Wasserabweisend: 600mm | Atmungsaktiv 1.000 g/m<sup>2</sup> / 24h | 100% Polyester Pongé, 2,30oz (USA) / 78g (CDN)



**RG861** | TRA861 **Honestly Made Recycled Insulated Bodywarmer**

100% Polyester  
**XS, S, M, L, XL, XXL, 3XL**

Regatta Honestly Made

**BLACK** **NAVY**

Obermaterial aus 100% recyceltem Polyester mit wasserabweisender, gewachster Oberfläche | Futter aus 100 % recyceltem Polyester | Thermoguard-Isolierung aus 100 % recyceltem Polyester | Stretch-Bündchen am Saum | 2 untere Taschen mit Reißverschluss | Kann leicht zusammengedrückt werden



**JAMES & NICHOLSON**



**JN768 | JN768 Men's Knitted Hybrid Vest**

100% Polyester, Futter: 100% Polyamid  
S, M, L, XL, XXL, 3XL  
280 g/m<sup>2</sup>

James+Nicholson

GREY MELANGE/ANTHRACITE MELANGE | KIWI MELANGE/ANTHRACITE MELANGE | LIGHT MELANGE/ANTHRACITE MELANGE | ROYAL MELANGE/ANTHRACITE MELANGE

Weiches, wärmendes, pflegeleichtes Material in Melange-Optik | Vorder-, Rücken- teil und Kapuze in gestepptem Karodesign | Kapuze mit innenliegender Weiten- regulierung | Durchgehend hinterlegter Reißverschluss | Zwei seitliche Taschen mit Reißverschluss | Zwei Innentaschen



**JAMES & NICHOLSON**



**JN767 | JN767 Ladies' Knitted Hybrid Vest**

100% Polyester, Futter: 100% Polyamid  
S, M, L, XL, XXL  
280 g/m<sup>2</sup>

James+Nicholson

GREY MELANGE/ANTHRACITE MELANGE | KIWI MELANGE/ANTHRACITE MELANGE | LIGHT MELANGE/ANTHRACITE MELANGE | PINK MELANGE/ANTHRACITE MELANGE | ROYAL MELANGE/ANTHRACITE MELANGE

Weiches, wärmendes, pflegeleichtes Material in Melange-Optik | Vorder-, Rücken- teil und Kapuze in gestepptem Karodesign | Kapuze mit innenliegender Weiten- regulierung | Durchgehend hinterlegter Reißverschluss | Zwei seitliche Taschen mit Reißverschluss | Zwei Innentaschen | Taillierter Schnitt



**Result**  
**core**  
VALUE



**RT208 | R208X Bodywarmer**

100% Polyester  
XS, S, M, L, XL, XXL, 3XL

Result Core

BLACK | BOTTLE | NAVY | RED

Außen: 100% Polyester mit AC Beschichtung | Fül- lung: 160 g/m<sup>2</sup> Polyester | Wasserabweisend, wind- dicht, schnell trocknend | Durchgehender Front-Reiß- verschluss | Tief geschnittene Armellöcher für zusätz- lichen Komfort | Zwei Fronttaschen, eine Innentasche | Ideal in Kombination mit Fleece-Artikeln | Modisch geschnittene Rückseite



**Result**

**Result**  
COLOUR



**RT88A | R088X Ultra Padded Bodywarmer**

100% Polyester  
XS, S, M, L, XL, XXL, 3XL

Result

BLACK | NAVY | RED

Spritzwasserabweisend und winddicht | Außen: 100% Polyester, weiche Mikrofaser | Wärmeschutz: 100% Polyester 240 g/m<sup>2</sup> handgefüllte, gepolsterte Wat- tierung | Futter: Active Fleece by RESULT™ aus 100% Poly- ester | Horizontal gesteppte Außenseite | Eingeschlagene Kapuze im Kragen | Zwei Fronttaschen und eine Seitenta- sche | Verdeckter Veredelungszugang an äußerer Rücksei- te und im inneren, linken Brustbereich | Strapazierfähiger 2-Wege-Reißverschluss vorne



**REGATTA**  
PROFESSIONAL



**RG806 | TRA806 Altoona Bodywarmer**

100% Polyester  
XS, S, M, L, XL, XXL, 3XL  
85 g/m<sup>2</sup>

Regatta Professional

BLACK | NAVY | SEAL GREY (SOLID)/BLACK

Gestepptes, wasserabweisendes Mikro-Popelin- Gewebe | Kragenfutter aus langflorigem Fleece | Thermo-Guard-Wärmeschutz | Innenfutter aus Poly- ester-Taftgewebe | Verstärkendes Schulter-Overlay aus dem gleichen Material | 2 untere Taschen | Ver- deckter Veredelungszugang per Reißverschluss an der Seitennaht

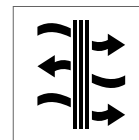

RT244 | R244X

**Promo Padded  
Bodywarmer**100% Polyester  
XS, S, M, L, XL, XXL, 3XL

Result Core

BLACK

GREY

NAVY

Wasserabweisend, atmungsaktiv, winddicht | Außen: 65 g/m<sup>2</sup>; Futter: 160 g/m<sup>2</sup> | Weich eingefasstes elastisches Armloch und Saum | Vertikale Unterarmeinsätze in Kontrastfarbe | Durchgehender YKK-Reißverschluss vorne mit Kinnschutz | Klettverschluss-Tasche innen | Vordertaschen mit Reißverschluss | Stehkragen | Aufhänger



**RT223** | R223X **Nova Lux Hooded Gilet**

100% Polyester  
XS, S, M, L, XL, XXL, 3XL

Result Core

BLACK NAVY

Außen: 210T Polyester mit AC Beschichtung | Füllung: 550 g/m<sup>2</sup> Polyester-Wattierung | Futter: Polyester Microfleece | Wasserabweisend, winddicht | Durchgehender Reißverschluss vorne | Windschutzleiste mit Druckknöpfen | Abnehmbare, verstellbare, gefütterte Kapuze mit Druckknopf-Kinnschutz | Innentasche mit Reißverschluss | Elastischer Bund an der Taille und den Armöffnungen | Seitentaschen mit Reißverschluss



**TJ9648** | 9648 **Lite Bodywarmer**

100% Polyester  
XS, S, M, L, XL, XXL, 3XL, 4XL, 5XL

Tee Jays

XS, S, M, L, XL, XXL, 3XL, 4XL, 5XL

BLACK  
XS, S, M, L, XL, XXL, 3XL  
DEEP GREEN NAVY

360T-Ripstop-Polyester mit PU-Beschichtung | Leichte, wattierte Weste | Recycelter Polyester | Hochwertige DuPont™-Isolierung | Mattes, strukturiertes 1x1 Ripstop-Gewebe | SBS-Reißverschluss | Innentasche | Zwei große Fronttaschen | Verstellbarer Saum mit Kordelstopper | Wasserabweisend

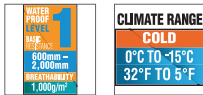

**ST122** | AFV-1 **Men's Stavanger Thermal Vest**

100% Nylon  
S, M, L, XL, XXL, 3XL

Stormtech

BLACK/GRAPHITE NAVY/GRAPHITE

100% Nylon, 40 g/ m<sup>2</sup> | Wasserbeständigkeit 600mm, Atmungsfähigkeit 1.000g/ m<sup>2</sup> | Kalt: +10 °C (50°F) bis -10 °C (14°F) | D / W / R Außenschicht | PFC-freie, robuste, wasserabweisende Beschichtung | Federfreie Thermal Shell | Polyfill aus Bruchfasern | In eigene Tasche verstaubar | Ergonomische Passform | Verstellbarer Saum | Audiosystem | Innentasche | Leicht



**JN1037** | JN1037 **Men's Padded Light Weight Vest**

100% Polyester  
S, M, L, XL, XXL, 3XL

James+Nicholson

AQUA/LIME GREEN BLACK/SILVER (SOLID) CARBON/ORANGE  
NAVY/RED RED/BLACK

Stepweste mit wärmender Thinsulate™ 3M-Wattierung | Leichtes Rip-Stop-Gewebe | Windabweisend | Optimaler Wärmeschutz bei geringer Materialdicke | Unterlegter Front-Reißverschluss mit Kinnschutz | Kontrast-Reißverschlüsse, -Innenfutter und -Börthen am Armausschnitt | Großes JN-Logo im Rückenteil innen | Elastische Kordel mit Stopper am Saum | Reißverschluss zur Rückenveredelung

**NEW**



**HRM1301** | 1301 **Men's Hooded Performance Body Warmer**

100% Polyamid  
S, M, L, XL, XXL, 3XL, 4XL, 5XL  
100 g/m<sup>2</sup>

HRM

BLACK ■ DARK GREY ■ NAVY

Klassischer Look | Besteht aus sehr leichtem, weichem und robustem Material | Atmungsaktiv und wasserabweisend | Kapuze im Kragen integriert mit Reißverschluss | Zwei Seitentaschen und eine Brusttasche rechts, jeweils mit Kontrast-Reißverschluss | Zwei Innentaschen und eine Veredelungstasche innen links | Breit gesteppte Oberfläche im Brustbereich | Label-frei

**HRM1302** | 1302 **Women's Hooded Performance Body Warmer**

100% Polyamid  
XS, S, M, L, XL, XXL, 3XL  
100 g/m<sup>2</sup>

HRM

BLACK ■ DARK GREY ■ NAVY

Klassischer Look | Besteht aus sehr leichtem, weichem und robustem Material | Atmungsaktiv und wasserabweisend | Kapuze im Kragen integriert mit Reißverschluss | Zwei Seitentaschen und eine Brusttasche rechts, jeweils mit Kontrast-Reißverschluss | Zwei Innentaschen und eine Veredelungstasche innen links | Breit gesteppte Oberfläche im Brustbereich | Label-frei



**JAMES & NICHOLSON**



**JN1022** | JN1022 **Men's Softshell Vest**

90% Polyester / 10% Elasthan  
**S, M, L, XL, XXL, 3XL**  
 270 g/m<sup>2</sup>

James+Nicholson

AZUR	BLACK	GREEN	NAVY
OFF-WHITE	ORANGE	RED	

Modische Softshellweste | Wind- und wasserdichtes 3-Lagen Funktionsmaterial mit TPU-Membran (2.000 mm Wassersäule) | Nähte nicht versiegelt | Atmungsaktiv (2.000g/m<sup>2</sup>/24h) | Weicher, sportlicher Stretchstoff | 2 Seitentaschen mit Reißverschluss | 2 Innentaschen | Elastische Kordel mit Stopper am Saum



**JAMES & NICHOLSON**



**JN1023** | JN1023 **Ladies' Softshell Vest**

90% Polyester / 10% Elasthan  
**S, M, L, XL, XXL**  
 270 g/m<sup>2</sup>

James+Nicholson

AZUR	BLACK	GREEN	NAVY
OFF-WHITE	ORANGE	RED	

Modische Softshellweste | Wind- und wasserdichtes 3-Lagen Funktionsmaterial mit TPU-Membran (2.000 mm Wassersäule) | Nähte nicht versiegelt | Atmungsaktiv (2.000g/m<sup>2</sup>/24h) | Weicher, sportlicher Stretchstoff | 2 Seitentaschen mit Reißverschluss | 2 Innentaschen | Elastische Kordel mit Stopper am Saum | Leicht tailliert



**JAMES & NICHOLSON**



**JN1170** | JN1170 **Men's Softshell Vest**

100% Polyester  
**S, M, L, XL, XXL, 3XL**  
 290 g/m<sup>2</sup>

James+Nicholson

BLACK	BROWN	GRAPHITE	NAUTIC BLUE
NAVY	RED		

Klassische Softshell-Westen im sportlichen Design aus recyceltem Polyester | Angenehm weiches 3-Lagen Funktionsmaterial mit TPU-Membran | Wind- und wasserdicht (5.000mm Wassersäule), atmungsaktiv und wasserdampfdurchlässig | Nähte nicht versiegelt | Innenseite aus Microfleece, Netzfutter im Vorderteil | Stehkragen | Zwei seitliche Taschen und eine Brusttasche mit Reißverschluss | Durchgehend hinterlegter 2-Wege-Reißverschluss mit Kinnschutz | Elastische Kordel am Saum zur Weitenregulierung | Reißverschluss zur Veredelung im Vorderteil | YKK-Reißverschlüsse



**JAMES & NICHOLSON**



**JN1169** | JN1169 **Ladies' Softshell Vest**

100% Polyester  
**XS, S, M, L, XL, XXL**  
 290 g/m<sup>2</sup>

James+Nicholson

BLACK	BROWN	GRAPHITE	NAUTIC BLUE
NAVY	RED		

Klassische Softshell-Westen im sportlichen Design aus recyceltem Polyester | Angenehm weiches 3-Lagen Funktionsmaterial mit TPU-Membran | Wind- und wasserdicht (5.000mm Wassersäule), atmungsaktiv und wasserdampfdurchlässig | Nähte nicht versiegelt | Innenseite aus Microfleece, Netzfutter im Vorderteil | Stehkragen | Zwei seitliche Taschen und eine Brusttasche mit Reißverschluss | Durchgehend hinterlegter 2-Wege-Reißverschluss mit Kinnschutz | Elastische Kordel am Saum zur Weitenregulierung | Reißverschluss zur Veredelung im Vorderteil | YKK-Reißverschlüsse | Leicht tailliert





**JAMES & NICHOLSON**

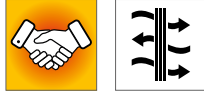

**JN1128** | JN1128 **Men's Promo Softshell Vest**

100% Polyester  
S, M, L, XL, XXL, 3XL  
280 g/m<sup>2</sup>

James+Nicholson

BLACK/BLACK	GREEN/NAVY	IRON GREY/RED
NAUTIC BLUE/NAVY	NAVY/NAVY	RED/BLACK
WHITE/WHITE		

Angenehmes, weiches, 2-lagiges Softshell-Material | Wasserabweisend, winddicht, atmungsaktiv | Innenseite aus weichem Microfleece | Durchgehend hinterlegter Front-Reißverschluss mit Kinnschutz | Zwei seitliche Taschen mit Reißverschluss, zwei Innentaschen



**JAMES & NICHOLSON**

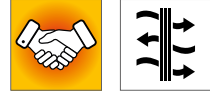

**JN1127** | JN1127 **Ladies' Promo Softshell Vest**

100% Polyester  
S, M, L, XL, XXL  
280 g/m<sup>2</sup>

James+Nicholson

BLACK/BLACK	GREEN/NAVY	IRON GREY/RED
NAUTIC BLUE/NAVY	NAVY/NAVY	RED/BLACK
WHITE/WHITE		

Angenehmes, weiches, 2-lagiges Softshell-Material | Wasserabweisend, winddicht, atmungsaktiv | Innenseite aus weichem Microfleece | Durchgehend hinterlegter Front-Reißverschluss mit Kinnschutz | Zwei seitliche Taschen mit Reißverschluss, zwei Innentaschen | Taillierte Form



**REGATTA PROFESSIONAL**  
HONESTLY MADE



**RG858** | TRA858 **Honestly Made Recycled Softshell Bodywarmer**

100% Polyester  
S, M, L, XL, XXL, 3XL

Regatta Honestly Made

BLACK	NAVY
-------	------

100 % recyceltes, gewebtes Softshell-Gewebe mit warmer Rückseite, bedruckbar | Wasserabweisend | Windabweisend | Superweicher Griff | Schnell trocknend | 1 Brusttasche mit Reißverschluss | 2 untere Taschen mit Reißverschluss



**REGATTA PROFESSIONAL**  
HONESTLY MADE



**RG863** | TRA863 **Honestly Made Recycled Womens Softshell Bodywarmer**

100% Polyester  
36 (10), 38 (12), 40 (14), 42 (16), 44 (18), 46 (20)  
270 g/m<sup>2</sup>

Regatta Honestly Made

BLACK	NAVY
-------	------

100 % recyceltes, gewebtes Softshell-Gewebe mit warmer Rückseite, bedruckbar | Wasser- und windabweisend | Superweicher Griff und schnelles Trocknen | Eine Brusttasche mit Reißverschluss und zwei untere Taschen mit Reißverschluss | Hergestellt aus mindestens 15 Kunststoffflaschen



REGATTA PROFESSIONAL



STRETCH

**RG844** | TRA844 **Ablaze Printable Bodywarmer**

100% Polyester  
S, M, L, XL, XXL, 3XL  
265 g/m<sup>2</sup>

Regatta Professional

BLACK/BLACK    FRENCH BLUE/NAVY    NAVY/FRENCH BLUE  
SEAL GREY/BLACK

Softshell-Stretchmaterial, innen warm angeraut | Dauerhaft wasserabweisendes Finish | Bedruckbares Softshell-Gewebe | Reißverschlussabdeckung innen | Dieses Produkt hat kein externes Logo-Branding | Cut-out-Etikett



REGATTA PROFESSIONAL



STRETCH

**RG845** | TRA845 **Women's Ablaze Printable Bodywarmer**

100% Polyester  
36 (10), 38 (12), 40 (14), 42 (16), 44 (18), 46 (20)  
265 g/m<sup>2</sup>

Regatta Professional

BLACK/BLACK    FRENCH BLUE/NAVY    NAVY/FRENCH BLUE  
SEAL GREY/BLACK

Softshell-Stretchmaterial, innen warm angeraut | Dauerhaft wasserabweisendes Finish | Bedruckbares Softshell-Gewebe | Windabweisend | Schnell trocknend | Reißverschlussabdeckung innen | Leicht | Dieses Produkt hat kein externes Logo-Branding | Cut-out-Etikett



REGATTA PROFESSIONAL



**RG788** | TRA788 **Flux Softshell Bodywarmer**

96% Polyester / 4% Elasthan  
XS, S, M, L, XL, XXL, 3XL, 4XL  
270 g/m<sup>2</sup>

Regatta Professional

XS, S, M, L, XL, XXL, 3XL, 4XL  
ALL BLACK    NAVY/NAVY  
S, M, L, XL, XXL, 3XL  
CLASSIC RED/SEAL GREY (SOLID)    OXFORD BLUE    SEAL GREY (SOLID)/SEAL GREY (SOLID)

Softshell-Stretch Material, innen warm angeraut | Dauerhaft wasserabweisende Ausstattung | Windbeständiges und schnell trocknendes Material | Superweicher Griff | Leichtgewicht mit sehr hohem Tragekomfort | Zwei tief angesetzte Reißverschluss-Taschen und eine Brusttasche mit Reißverschluss | Verstellbarer Gummizug im Saum



REGATTA PROFESSIONAL



**RG790** | TRA790 **Women's Flux Softshell Bodywarmer**

96% Polyester / 4% Elasthan  
34 (8), 36 (10), 38 (12), 40 (14), 42 (16), 44 (18), 46 (20), 48 (22)  
270 g/m<sup>2</sup>

Regatta Professional

34, 36, 38, 40, 42, 44, 46, 48  
ALL BLACK    NAVY/NAVY  
36, 38, 40, 42, 44, 46  
CLASSIC RED/SEAL GREY (SOLID)    OXFORD BLUE    SEAL GREY (SOLID)

Softshell-Stretch Material, innen warm angeraut | Dauerhaft wasserabweisende Ausstattung | Windabweisend | Schnell trocknendes Gewebe | Leichtgewicht mit sehr hohem Tragekomfort | Zwei tief angesetzte Reißverschluss-Taschen und eine Reißverschluss-Brusttasche | Taillierter Schnitt | Superweicher Griff



SOL'S  
the fair spirit



L03825 | 03825

**Men's Falcon Zipped Softshell Bodywarmer**

94% Polyester / 6% Elasthan, Innen: 100% Polyester  
S, M, L, XL, XXL, 3XL, 4XL  
270 g/m<sup>2</sup>

SOL'S

ABYSS BLUE	BLACK	CHARCOAL GREY (SOLID)
FOREST GREEN	PEPPER RED	ROYAL BLUE

Recyceltes Polyester / Elasthan – drei Lagen, Fleece innen: 100% Polyester | Nachhaltiges Material | Softshell 270 | Bequemer Schnitt | Reißverschluss-Öffnung | Zwei seitliche Taschen und eine Brusttasche mit Reißverschluss | Kontrastfarbene Reißverschlüsse | Elastisches Formband an Armlöchern und am Saum | Abreißetikett



SOL'S  
the fair spirit



L03826 | 03826

**Women's Falcon Zipped Softshell Bodywarmer**

94% Polyester / 6% Elasthan, Innen: 100% Polyester  
S, M, L, XL, XXL, 3XL  
270 g/m<sup>2</sup>

SOL'S

ABYSS BLUE	BLACK	CHARCOAL GREY (SOLID)
FOREST GREEN	PEPPER RED	ROYAL BLUE

Recyceltes Polyester / Elasthan – 3 Lagen, Fleece innen: 100 % Polyester | Nachhaltiges Material | Softshell 270 | Bequemer Schnitt | Reißverschluss-Öffnung | Zwei seitliche Taschen und eine Brusttasche mit Reißverschluss | Kontrastfarbene Reißverschlüsse | Elastisches Formband an Armlöchern und am Saum | Abreißetikett



REGATTA  
PROFESSIONAL



RG820 | TRA820

**Classic Softshell Bodywarmer**

96% Polyester / 4% Elasthan  
S, M, L, XL, XXL, 3XL  
240 g/m<sup>2</sup>

Regatta Professional

BLACK	NAVY	SEAL GREY (SOLID)
-------	------	-------------------

Leichtes Softshell-Gewebe mit Jersey-Futter | Softshell-Stretch-Leichtgewebetechologie | Dauerhaft wasserabweisende Ausstattung | Windabweisend | Superweicher Griff | Schnell trocknend | Leichtgewichtig mit sehr hohem Tragekomfort | 2 untere Taschen mit Reißverschluss



SOL'S  
the fair spirit



L02887 | 02887

**Men's Race Bodywarmer Softshell**

Außen: 96% Polyester / 4% Elasthan, Futter: 100% Polyester  
S, M, L, XL, XXL, 3XL  
280 g/m<sup>2</sup>

SOL'S

BLACK	FRENCH NAVY	PEPPER RED
ROYAL BLUE		

Softshell 280 g/m<sup>2</sup>; 96% Polyester / 4% Elasthan; 2-lagiges Fleecefutter: 100% Polyester | Zwei Reißverschluss-Taschen | Verlängerter Rücken | Wasserabweisend | Warm und weich dank Fleecefutter | Heraustrennbares Etikett

L02888 | 02888

**Women's Race Bodywarmer Softshell**

Außen: 96% Polyester / 4% Elasthan, Futter: 100% Polyester  
S, M, L, XL, XXL  
280 g/m<sup>2</sup>

SOL'S

BLACK	FRENCH NAVY	PEPPER RED
ROYAL BLUE		

Softshell 280 g/m<sup>2</sup>; 96% Polyester / 4% Elasthan; 2-lagiges Fleecefutter: 100% Polyester | Zwei Reißverschluss-Taschen | Verlängerter Rücken | Wasserabweisend | Warm und weich dank Fleecefutter | Heraustrennbares Etikett



**RT232** | R232M **Printable Soft Shell Bodywarmer**

100% Polyester  
S, M, L, XL, XXL, 3XL, 4XL  
280 g/m<sup>2</sup>

Result Core

BLACK/BLACK	BLACK/ORANGE
CHARCOAL/BLACK	NAVY/NAVY
NAVY/ROYAL	PURPLE/BLACK
RED/BLACK	VIVID GREEN/BLACK
WHITE/BLACK	YELLOW/BLACK

Wasserabweisend, atmungsaktiv, winddicht | Außen: Polyester, innen: Polyester Microfleece | Dekorative Ziernähte | Durchgehender Reißverschluss an der Vorderseite | Vordertaschen mit Reißverschluss | Kinnschutz | Heraustrennbares Label - Ready to Brand



**RT232F** | R232F **Women's Printable Soft Shell Bodywarmer**

100% Polyester  
XS (8/34), S (10/36), M (12/38), L (14/40), XL (16/42), XXL (18/44)  
280 g/m<sup>2</sup>

Result Core

BLACK/BLACK	BLACK/ORANGE
CHARCOAL/BLACK	NAVY/NAVY
NAVY/ROYAL	PURPLE/BLACK
RED/BLACK	VIVID GREEN/BLACK
WHITE/BLACK	YELLOW/BLACK

Wasserabweisend, atmungsaktiv, winddicht | Außen: 100% Polyester, innen: 100% Polyester-Microfleece | Dekorative Ziernähte | Durchgehender Reißverschluss an der Vorderseite | Vordertaschen mit Reißverschluss | Kinnschutz | Taillierte Passform | Heraustrennbares Label - Ready to Brand



**RT214X** | R214X **Soft Shell Bodywarmer**

100% Polyester  
S, M, L, XL, XXL, 3XL  
290 g/m<sup>2</sup>

Result Core

BLACK	NAVY	RED
-------	------	-----

4-Wege-Super-Stretch | Windschutzleiste innen | Zwei Reißverschluss-Taschen | Graues Fleece-Innenfutter bei allen Farben | Durchgehender Reißverschluss bis zum Kragen | Außenschicht: 100% Polyester | Mittelschicht: TPU 5.000 mm, wasserdichte, 1.000 g atmungsaktive und winddichte Membran | Innen: microfleece, 100% Polyester



**RT902** | R902M **Men's Recycled 2-Layer Printable Softshell Bodywarmer**

100% Polyester  
S, M, L, XL, XXL, 3XL  
280 g/m<sup>2</sup>

Result Genuine Recycled

BLACK	NAVY
-------	------

Material: 2-lagiges Softshell-Gewebe mit 280 g/m<sup>2</sup> aus recyceltem, mechanischem Garn, Obermaterial: 100% recycelter TOPGREEN®-Polyester; Innenschicht: recyceltes 100% Polyester-Microfleece | Spritzwasserabweisend | Atmungsaktiv | Windabweisend | Umweltfreundlicher YKK NATULON®-Reißverschluss vorne | Umweltfreundliche TOPGREEN®-Materialien aus recycelten PET-Flaschen | Stehkragen | Flacher Saum am Bund | Schlanke, modische Passform | Aufhänger | Recycelbar | Bereit für Branding | Polybeutel ist biologisch abbaubar | Hergestellt aus 12 Plastikflaschen (1 Liter)



**RT902F** | R902F **Women's Recycled 2-Layer Printable Softshell Bodywarmer**

100% Polyester  
XS, S, M, L, XL, XXL  
280 g/m<sup>2</sup>

Result Genuine Recycled

BLACK	NAVY
-------	------

Material: 2-lagiges Softshell-Gewebe mit 280 g/m<sup>2</sup> aus recyceltem, mechanischem Garn, Obermaterial: 100% recycelter TOPGREEN®-Polyester; Innenschicht: recyceltes 100% Polyester-Microfleece | Spritzwasserabweisend | Atmungsaktiv | Windabweisend | Umweltfreundlicher YKK NATULON®-Reißverschluss vorne | Umweltfreundliche TOPGREEN®-Materialien aus recycelten PET-Flaschen | Stehkragen | Flacher Saum am Bund | Schmale Passform an der Taille | Aufhänger | Recycelbar | Bereit für Branding | Polybeutel ist biologisch abbaubar | Hergestellt aus 12 Plastikflaschen (1 Liter)



**RT123** | R123X **Soft Shell Bodywarmer**

Außen: 93% Polyester / 7% Elasthan, Mittelschicht: 100% Polyurethan, Innen: 100% Polyester  
S, M, L, XL, XXL  
320 g/m<sup>2</sup>

Result

BLACK/BLACK	BOTTLE/BLACK
NAVY/BLACK	RED/BLACK
WORKGUARD GREY/BLACK	

3-lagiger, wasserdichter Verbundstoff (320 g/m<sup>2</sup>) mit 8.000 mm Wassersäule | Atmungsaktiv (1.000 g/m<sup>2</sup> / 24h) und winddicht | Außenschicht: 93% Polyester und 7% Elasthan | Mittelschicht: Thermoplastische Polyurethan-Membran | Innenschicht: Microfleece für noch mehr Wärme | Durchgehender YKK-Reißverschluss an der Vorderseite | Zwei Fronttaschen mit Reißverschluss und eine Brusttasche | Dekorative, farblich abgesetzte Teile | Verstellbarer Gummizug im Saum | Weiches, extrem dehnfähiges Material



**Z141** | R-141M-0 **Men's Softshell Gilet**

92% Polyester / 8% Elasthan  
XS, S, M, L, XL, XXL  
340 g/m<sup>2</sup>

Russell

AZURE BLUE	BLACK	CLASSIC RED
FRENCH NAVY	TITANIUM (SOLID)	

Atmungsaktives, 3-lagiges Softshell-Material | Winddicht und wasserabweisend (5.000 mm) | Seitentaschen und Brusttasche mit Innenfutter, sowie umgekehrten Reißverschlüssen mit Zugband | Mit dem Außengewebe verbundenes Microfleece-Futter | Durchgehender Reißverschluss mit Regenblende und Reißverschluss-Schutz am Kragen | Kordelzug im Saum und verlängertes Rückenteil | Trocknergeeignet bei niedriger Temperatur | Waschbar bis 40 °C



**Z141F** | R-141F-0 **Ladies' Softshell Gilet**

92% Polyester / 8% Elasthan  
XS, S, M, L, XL, XXL  
340 g/m<sup>2</sup>

Russell

AZURE BLUE	BLACK	CLASSIC RED
FRENCH NAVY	TITANIUM (SOLID)	

Atmungsaktives, 3-lagiges Softshell-Material | Winddicht und wasserabweisend (5.000 mm) | Seitentaschen und Brusttasche mit Innenfutter, sowie umgekehrten Reißverschlüssen mit Zugband | Durchgehender Reißverschluss mit Regenblende und Reißverschluss-Schutz am Kragen | Kordelzug im Saum und verlängertes Rückenteil | Mit dem Außengewebe verbundenes Microfleece-Futter | Trocknergeeignet bei niedriger Temperatur | Femininer und taillierter Schnitt | Waschbar bis 40 °C



**Z041M** | R-041M-0 **Men's Smart Softshell Gilet**

100% Polyester  
XS, S, M, L, XL, XXL, 3XL  
315 g/m<sup>2</sup>

Russell

BLACK	CLASSIC RED	CONVOY GREY (SOLID)
FRENCH NAVY		

Hohe Atmungsaktivität | Wasserabweisende Du Pont™ Teflon® DWR-Beschichtung | Verschweißtes Microfleece-Innenfutter | Zwei Reißverschlusstaschen | Verlängertes Rückenteil | Nackenband | Eingefasste Innennähte am Reißverschluss | Innenseitige Kopfhörerführung | Gestricktes Softshell-Material



**L846** | 46601 **Men's Sleeveless Softshell Rallye**

94% Polyester / 6% Elasthan  
S, M, L, XL, XXL, 3XL  
340 g/m<sup>2</sup>

SOL'S

ARMY	BLACK	BOTTLE GREEN
DARK CHOCOLATE	FRENCH NAVY	PEPPER RED
ROYAL BLUE		

Wasserdichte (8.000 mm) und atmungsaktive Membran | Zwei Seitentaschen und eine Reißverschluss-Brusttasche | Kordelzug an der Taille



**L847** | 46801 **Women's Sleeveless Softshell Rallye**

94% Polyester / 6% Elasthan  
S, M, L, XL, XXL  
340 g/m<sup>2</sup>

SOL'S

ARMY	BLACK	BOTTLE GREEN
DARK CHOCOLATE	FRENCH NAVY	RED
ROYAL BLUE		

Wasserdichte (8.000 mm) und atmungsaktive Membran | Zwei Seitentaschen und eine Reißverschluss-Brusttasche | Kordelzug an der Taille



**RG848** | TRA848 **Men's Octagon II Printable Softshell Bodywarmer**

100% Polyester  
XS, S, M, L, XL, XXL, 3XL, 4XL, 5XL  
300 g/m<sup>2</sup>

Regatta Professional

XS, S, M, L, XL, XXL, 3XL, 4XL, 5XL	BLACK/BLACK	NAVY/SEAL GREY (SOLID)
S, M, L, XL, XXL, 3XL, 4XL	CLASSIC RED/BLACK	SEAL GREY (SOLID)/BLACK

Wasserdichtes und atmungsaktives Softshell XPT-Gewebe mit angerauter Innenseite | Bedruckbares Softshell-Gewebe | 3-lagiges Membran-Gewebe | Windabweisendes Membranmaterial | Dauerhaft wasserabweisende ATL-Beschichtung | Ideal für Sieb-, Transfer- und Vinyl Druck | Reißverschlussabdeckung innen | Zwei tief angesetzte Taschen mit Reißverschluss und eine Reißverschluss-Brusttasche | Verstellbarer Gummizug im Saum



**BEST SELLER**

**SOL'S**  
the fair spirit



**L836** | 43630 **Reporter Jacket Wild**

65% Polyester / 35% Baumwolle

**S, M, L, XL, XXL, 3XL**

200 g/m<sup>2</sup>

SOL'S

**BLACK** **NAVY** **ROPE**

9 Taschen inklusive 1 Handytasche | Halb gefüttert mit Nylon-Mesh



**SOL'S**  
the fair spirit



**L02110** | 02110 **Unisex Bodywarmer Wallace**

65% Polyester / 35% Baumwolle

**XS, S, M, L, XL, XXL, 3XL, 4XL**

200 g/m<sup>2</sup>

SOL'S

**BLACK** **CHARCOAL GREY (SOLID)** **FOREST GREEN**

**FRENCH NAVY** **RED** **ROPE**

Reißverschluss-Öffnung | Zwei Fronttaschen mit Kugelschreiberfach | Eine Innentasche



**SOL'S**  
the fair spirit



**L869** | 59100 **Ripstop Bodywarmer Wells**

Außen: 100% Nylon, Futter + Wattierung:

100% Polyester

**S, M, L, XL, XXL, 3XL, 4XL**

200 g/m<sup>2</sup>

SOL'S

**BLACK** **CHARCOAL GREY (SOLID)** **FRENCH NAVY**

**BLACK** **CHARCOAL GREY (SOLID)** **FRENCH NAVY**

2 doppelte Fronttaschen mit seitlicher Öffnung, verstärkt mit 2 Nieten und Klappe | Eine Brusttasche, eine Innentasche und Stif-Tasche | Elastisches Zugband innen am Bund | Gestraffte, winddichte Ärmelausschnitte | Zwei seitliche Reißverschlüsse am Saum für mehr Bewegungsfreiheit | Zwei Reißverschluss-Veredelungszugänge an Brust und Taille | Gefütterter Stehkragen mit Fleece und doppeltem Druckknopf | Durchgehender, verdeckter Reißverschluss mit zusätzlich verschließbarer Blende | Außen: 100% Nylon - „Milky“-Beschichtung / Futter: 100% Polyester / Füllung: 100% Polyester, 200 g/m<sup>2</sup>



**BEST SELLER**

**WORK-GUARD**  
by **Result**



**RT45** | R045X **Safari Waistcoat**

65% Polyester / 35% Baumwolle

**S, M, L, XL, XXL**

220 g/m<sup>2</sup>

Result WORK-GUARD

**BLACK** **CAMEL** **LICHEN GREEN**

**MIDNIGHT NAVY** **ORANGE**

Außen: 220 g/m<sup>2</sup> schwerer 65/35 Polyester-Baumwoll-Twill | Halbanges Netzfutter an der Rückseite | Tief geschnittene Ärmellöcher für zusätzlichen Komfort | Zwei Innentaschen, Balg-Tasche rechts auf der Brust, geräumige Taschen an der Vorderseite unten, Handwärmer-Taschen an der Seite, verdeckte Tasche an der Vorderseite, große, geräumige Tasche an der Rückseite und Angelschwimmer- / Stifthalter im linken Brustbereich | D-Ring



**Result**

**Result**  
COLOUR



**RT94** | R094X **Promo Bodywarmer**

100% Polyester

**S, M, L, XL, XXL, 3XL, 4XL**

Result

**S, M, L, XL, XXL, 3XL, 4XL**

**BLACK** **NAVY**

**S, M, L, XL, XXL, 3XL**

**RED** **ROYAL**

Spritzwasserabweisend und winddicht | Außen: 100% weiches Mikro-Polyester | Wärmeschutz: 200 g/m<sup>2</sup> Polyesterfaser | Futter: 100% Polyester | Angenehmes, weiches Tragegefühl | Doppelt gesteppte Nähte | Durchgehender Reißverschluss und Windschutzleiste an der Vorderseite | Zwei Vordertaschen mit Handwärmer-Einsätzen, Handytasche an der Außentasche, Stifthalter und Innentasche | Veredelungszugang: Verdeckter Reißverschluss im Brustbereich auf der linken Seite



**korntex**



**KX142** | FRV **Full Reflective Vest Amsterdam**

100% Polyester

**M, L, XL**

Korntex

**SILVER**

Hochreflektierende Weste zum Tragen bei schlecht sichtbaren Bedingungen | Schwarzer elastischer Saum | Brusttasche mit Reißverschluss ideal für die effiziente Aufbewahrung einer gefalteten Weste | Bedruckbare Fläche auf der Brust und Rückseite



**E7200** | 7200 **Men's Reversible Vest C+**  
100% Polyester  
**S, M, L, XL, XXL, 3XL, 4XL, 5XL**  
Promodoro

BLACK/STEEL GRAY	NAVY/NEW LIGHT GREY (SOLID)
NEW LIGHT GREY (SOLID)/AQUA	ROYAL/BLACK
STEEL GRAY/RED	

Wendeweste | Zwei Seitentaschen mit Reißverschluss auf der Vorder-/Innenseite | Schlüsselanhänger in Seitentasche | Reflektierende Paspeln und Reißverschluss-Anhänger | Tunnelzug am Saum mit Kordelstopper | Invisible Zip zum Veredeln | Fixierung für Außenjacke | Neutrales Größenetikett | Fleece Innenseite mit Antipilling Ausrüstung | Außen-/Innenmaterial: 100 % Polyester | Jacken Konzept 6-in-1 | Kombinierbar mit Außenjacke E7548



**E7205** | 7205 **Women's Reversible Vest C+**  
100% Polyester  
**S, M, L, XL, XXL, 3XL**  
Promodoro

BLACK/STEEL GRAY	NAVY/NEW LIGHT GREY (SOLID)
NEW LIGHT GREY (SOLID)/AQUA	ROYAL/BLACK
STEEL GRAY/RED	

Wendeweste | Zwei Seitentaschen mit Reißverschluss auf der Vorder-/Innenseite | Schlüsselanhänger in Seitentasche | Reflektierende Paspeln und Reißverschluss-Anhänger | Tunnelzug am Saum mit Kordelstopper | Invisible Zip zum Veredeln | Fixierung für Außenjacke | Neutrales Größenetikett | Fleece Innenseite mit Antipilling Ausrüstung | Außen-/Innenmaterial: 100 % Polyester | Jacken Konzept 6-in-1 | Kombinierbar mit Außenjacke E7549



**L867** | 44001 **Unisex Reversible Bodywarmer Winner**  
Außen: 100% Nylon, Futter: 100% Polyester  
**XS, S, M, L, XL, XXL**  
210 g/m<sup>2</sup>  
SOL'S

BLACK	FOREST GREEN	NAVY
ORANGE	RED	ROPE
ROYAL BLUE		

Unisex | Gleichfarbige Reißverschluss-Öffnung | Wendbar | Zwei Taschen | Kontrastfarbener, Fleecegefütterter Kragen und Korpus | Kontrastfarbene Einfassung | Außenhülle: 210T Nylon / Futter: Fleece



**L865** | 59000 **Viper Bodywarmer**  
100% Polyester  
**S, M, L, XL, XXL, 3XL, 4XL, 5XL**  
215 g/m<sup>2</sup>  
SOL'S

Wattierter Stehkragen, viele Taschen | Winddichte, verengte Armausschnitte, Kordelzug an der Taille | Außen: Polyester Mikrofaser mit PVC beschichtet, Futter: Polyester 190T



**RT44** | R044X **Fleeced Lined Bodywarmer**  
100% Polyester  
**S, M, L, XL, XXL**  
280 g/m<sup>2</sup>  
Result

Wasserabweisend und winddicht | Außenschicht: 100% Polyester | Wärmeschutz: 135 g/m<sup>2</sup> Polyester | Futter: 280 g/m<sup>2</sup> dunkelgraues Active Fleece von RESULT® | Modisch geschnitten mit verlängertem Rücken | Durchgehender Front-Reißverschluss | Zwei große, aufgesetzte Taschen an der Vorderseite, Handytasche und Brusttasche an der Innenseite | Tief geschnittene Ärmellöcher für zusätzlichen Komfort | Leicht wattierter, tiefer Kragen | Veredelungszugang: Reißverschluss innen an der Rückseite



**RT113** | R113X **Padded Bodywarmer**  
100% Polyester  
**S, M, L, XL, XXL**  
Result

Außen: 200 g/m<sup>2</sup> Polyester mit dicker PVC-Beschichtung | Futter: 100% Polyester | Wärmeschutz: 100% Polyester | Wasserabweisend und winddicht | Durchgehender Front-Reißverschluss | Hoher Reißverschluss bis zum Kragen | Windschutzleiste an der Vorderseite | Zwei Seitentaschen und eine Innentasche | Verriegelte Taschennähte

# 08 Jacken



<u>Fashion</u>	<u>329-339</u>
<u>Fashion - Gestept</u>	<u>340-353</u>
<u>Soft Shell</u>	<u>354-370</u>
<u>Soft Shell - Hooded</u>	<u>371-378</u>
<u>Wind- &amp; Wasserabweisend</u>	<u>379-387</u>
<u>Wasserdicht</u>	<u>388-391</u>
<u>Winter - Wasserabweisend</u>	<u>392-397</u>
<u>Winter - Wasserdicht</u>	<u>398-402</u>
<u>Systemjacken (3-in-1)</u>	<u>403-407</u>





**So DENIM**  
by AMMO



**SD060** | SD060 **Noah Denim Jacket**

99% Baumwolle / 1% Elasthan (Black);  
73% Baumwolle / 25% Polyester / 2% Elasthan

**S, M, L, XL, XXL**

355 g/m<sup>2</sup>

So Denim

**BLACK** **DARK BLUE WASH** **LIGHT BLUE WASH**

Modische Passform | Stretch-Denim | Vier Taschen | Klassische hell- und dunkelblaue Waschungen | Kontrastnähte | Klassisches Jeansjacket-Design | Ösenknopf-Verschluss | Bündchen mit Knopfdetail | Rückwärtiger Aufhänger



**So DENIM**  
by AMMO



**SD065** | SD065 **Olivia Denim Jacket**

99% Baumwolle / 1% Elasthan  
**XS, S, M, L, XL**

So Denim

**BLACK** **DARK BLUE WASH** **LIGHT BLUE WASH**

Moderne, feminine Passform | Modische Passform | Stretch-Denim | 4-Taschen-Design | Klassische hell- und dunkelblaue Waschungen | Kontrastnähte | Klassisches Jeansjacket-Design | Ösenknopf-Verschluss | Bündchen mit Knopfdetail | Rückwärtiger Aufhänger



**Result**



**RT406** | R406X **Denim Softshell Jacket**

Außen: 60% Baumwolle / 40% Polyester, Innen:  
100% Polyester

**XS, S, M, L, XL, XXL, 3XL, 4XL**

350 g/m<sup>2</sup>

Result

**WASHED BLACK** **WASHED BLUE**

350 g/m<sup>2</sup> 3-lagiges Verbundgewebe, Außenschicht: 60% Baumwolle / 40% Polyester, Mittelschicht: wasserdichte (5.000 mm), atmungsaktive (1.000 g/m<sup>2</sup>/24h) und winddichte TPU-Membran, Innenschicht: 100% Polyester-Microfleece | Durchgehender Metall-Reißverschluss und Reißverschluss-Taschen vorne | Ripp-Strick im Kragen, an Ärmelabschluss und Bund | Dekorative Ziernähte | Kinnenschutz | Stone-Wash Behandlung; es wird hier zu Farbabweichungen kommen, da jeder Artikel ein Unikat ist



**Stedman**  
collection



**S5250** | ST5250 **Biker Jacket**

100% Polyurethan  
**S, M, L, XL, XXL**

Stedman®

**BLACK OPAL**

Kunstleder | Gute Wärmeisolierung | Wasserabweisend | Windabweisend | Rückseite mit Mittelnaht | Schmalere Stehkragen mit Druckknopf | Zwei Innentaschen | Brusttasche mit Metall-Reißverschluss (nickelfrei) | Seitentaschen mit Metall-Reißverschluss (nickelfrei) | Metall-Reißverschluss (nickelfrei) | Windschutzleiste mit Ziernähten | Schulter- und Ärmelpassen mit Ziernähten | Aufhänger | Reißverschluss im Rückenfutter für einfache Veredelung | Seitennähte und Seitenblenden | Kleines Größenetikett im Nacken | Pflegeetikett in der Seitennaht



**Stedman**  
collection



**S5350** | ST5350 **Biker Jacket Women**

100% Polyurethan  
**S, M, L, XL**

Stedman®

**BLACK OPAL**

Gute Wärmeisolierung | Wasserabweisend | Windabweisend | Kürzer geschnittene Rückseite mit Mittelnaht | Zwei Innentaschen | Seitentaschen mit Metall-Reißverschluss (nickelfrei) | Breite Windschutzleiste | Metall-Reißverschluss (nickelfrei) | Schulter- und Ärmelpassen mit Ziernähten | Ärmelabschlüsse mit Reißverschluss | Aufhänger | Reißverschluss im Rückenfutter für einfache Veredelung | Seitennähte und Seitenblenden | Kleines Größenetikett im Nacken | Pflegeetikett in der Seitennaht



**Result**

**urban**  
OUTDOOR WEAR



**RT402** | R402X **Biker-Style Jacket**

Außen: 100% Nylon, Futter: 100% Polyester  
**XS, S, M, L, XL, XXL, 3XL, 4XL**

Result

**BLACK**

Außen: 20D Nylon, Füllung: 160 g Polyester Watierung, Futter: 210T Polyester | Wasserabweisend und winddicht | Kragen und Manschetten mit Druckknöpfen | Brusttaschen mit Reißverschluss | Mehrfache Ziernähte | Aufhänger | Zum Veredeln geeignet - Ohne Markenlabel | Veredelungszugang innen an Rücken und linker Brusttasche | Enge Passform



**BY045** | BY045 **Nylon Bomber Jacket**  
 100% Polyester  
**S, M, L, XL, XXL**  
 78 g/m<sup>2</sup> Build Your Brand

Neutrales Größenlabel ohne Branding | Für Nackendruck geeignet | Ripp-Bündchen an Saum und Ärmelöffnung | Seitentaschen oberhalb des Saums | Modischer Bomberjacket-Style | Typische Bomberpocket am linken Ärmel



**BY044** | BY044 **Ladies' Nylon Bomber Jacket**  
 100% Polyester  
**XS, S, M, L, XL**  
 78 g/m<sup>2</sup> Build Your Brand

Neutrales Größenlabel ohne Branding | Für Nackendruck geeignet | Ripp-Bündchen an Saum und Ärmelöffnung | Seitentaschen oberhalb des Saums | Modischer Bomberjacket-Style



**BY030** | BY030 **Bomber Jacket**  
 100% Polyamid  
**S, M, L, XL, XXL, 3XL, 4XL, 5XL**  
 Build Your Brand

Set-In Ärmel | Neutrales Größenlabel ohne Branding | Einsatz im Nackenbereich für Druck | Reißverschlüsse an der hinteren Innenseite für einfaches Veredeln der Vorder- und Rückseite | Orangerfarbenes Innenfutter | Aufgesetzte Tasche am rechten Ärmel

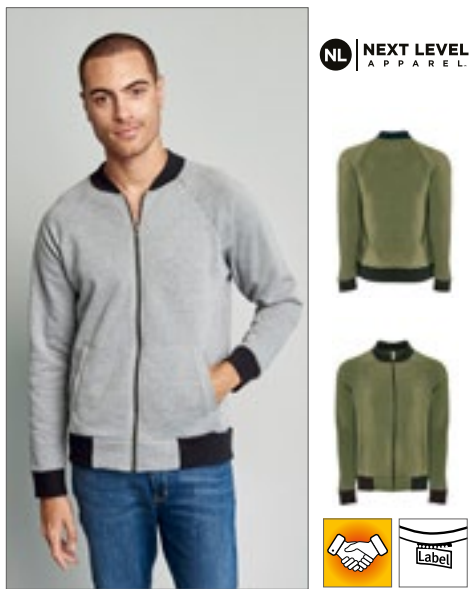

**NX9700** | 9700 **Unisex PCH Bomber Jacket**  
 60% Baumwolle / 40% Polyester  
**XS, S, M, L, XL, XXL, 3XL**  
 250 g/m<sup>2</sup> Next Level Apparel

1-farbiger, schwarzer Ripp-Kragen und den -Bündchen | Passe im Nacken für bedruckbares Etikett | Freiliegender YKK-Reißverschluss | Abreißetikett



**L01616** | 01616 **Rebel Jacket**  
 Außen: 100% Nylon, Futter und Füllung: 100% Polyester  
**XS, S, M, L, XL, XXL, 3XL**  
 60 g/m<sup>2</sup> SOL'S

Unisex | Reißverschluss-Öffnung | Ripp-Kragen, -bündchen und -saum | Zwei Taschen mit Druckknopf-Klappen | Eine Ärmeltasche | Ton-in-Ton Futter



**L01617** | 01617 **Remington Jacket**  
 Außen: 100% Nylon, Futter und Füllung: 100% Polyester  
**XS, S, M, L, XL, XXL, 3XL**  
 172 g/m<sup>2</sup> SOL'S

Reißverschluss-Öffnung | Ripp-Kragen, -bündchen und -saum | Zwei Taschen mit Druckknopf-Klappen | Eine Reißverschlussstasche am Ärmel | Orangerfarbenes Kontrast-Futter | Gewebtes Label innen

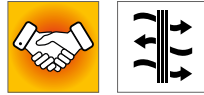

**BCJM963** | JM963 **Men's Jacket Trooper**

100% Polyester  
S, M, L, XL, XXL, 3XL

B&C

BLACK/COBALT BLUE	NAVY/NEON GREEN	REAL GREEN/NEON ORANGE
RED/WARM GREY	ROYAL BLUE/NEON ORANGE	WHITE/WHITE

Polyester-Taft (210T), wasserdicht (400 mm), acrylbeschichtet, atmungsaktiv und windabweisend | Mesh-Futter mit Rautenmaschen | Angesagte Blouson-Jacke in Lightweight-Qualität mit ergonomischer, versteckter Kapuze | Modisches Mesh-Futter in Kontrastfarbe für mehr Atmungsaktivität und Tragekomfort | Zeitgemäßer, schwerer Ripp-Strick mit Baumwoll-Feeling an Bündchen und Saum | Versetzte Naht auf der Schulter für besseren Komfort und bessere Wasserdichte | Vollständiger Zugang für Veredelung über Reißverschluss an der unteren Rückenpartie (Vorder- und Rückenteil, Ärmel) | Stoff für alle Drucktechnologien und zum Besticken geeignet | 2 Einschubtaschen mit Reißverschluss | 1 Innentasche für Brieftasche mit Klettverschluss | B&C Collection ist Mitglied der Fair Wear Foundation | Farbe White für den Sublimationsdruck geeignet

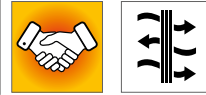

**BCJW964** | JW964 **Women's Jacket Trooper**

100% Polyester  
XS, S, M, L, XL, XXL

B&C

BLACK/COBALT BLUE	NAVY/NEON GREEN	REAL GREEN/NEON ORANGE
RED/WARM GREY	ROYAL BLUE/NEON ORANGE	WHITE/WHITE

Polyester-Taft (210T), wasserdicht (400 mm), acrylbeschichtet, atmungsaktiv und windabweisend | Mesh-Futter mit Rautenmaschen | Angesagte Blouson-Jacke in Lightweight-Qualität mit ergonomischer, versteckter Kapuze | Modisches Mesh-Futter in Kontrastfarbe für mehr Atmungsaktivität und Tragekomfort | Zeitgemäßer, schwerer Ripp-Strick mit Baumwoll-Feeling an Bündchen und Saum | Versetzte Naht auf der Schulter für besseren Komfort und bessere Wasserdichte | Vollständiger Zugang für Veredelung über Reißverschluss an der unteren Rückenpartie (Vorder- und Rückenteil, Ärmel) | Stoff für Veredelungen geeignet | 2 Einschubtaschen mit Reißverschluss | B&C Collection ist Mitglied der Fair Wear Foundation | Farbe White für den Sublimationsdruck geeignet



**SD070** | SD070 **Frankie Bomber Jacket**

100% Polyester  
XS, S, M, L, XL, XXL  
230 g/m<sup>2</sup>

So Denim

BLACK

Modische Passform | Wasser- und windabweisendes Material | Innenpolsterung | Innenfutter mit Zugang zum Veredeln | Zwei Fronttaschen | Gerippter Kragen, Bündchen und Saum | Front-Reißverschluss aus Metall | Ärmeltasche mit Reißverschluss | Rückwärtiger Aufhänger



**BY157** | BY157 **Collar Bomber Jacket**

100% Nylon  
S, M, L, XL, XXL, 3XL, 4XL, 5XL  
112 g/m<sup>2</sup>

Build Your Brand

DARK OLIVE

Gestepptes Futter in Orange | Breiter Ripp-Strick am Saum und an den eingesetzten Ärmeln | Umlegekragen | Tasche am Oberarm



**BYB3149** | 3149 **MA1 Jacket**

Oberstoff: 100% Nylon, Futter + Wattierung: 100% Polyester  
S, M, L, XL, XXL, 3XL, 4XL, 5XL

Build Your Brandit

ANTHRACITE BLACK BURGUNDY

Klassische Bomberjacke | Oberstoff: 140 g/m<sup>2</sup> | Kurze Falllänge bis zur Hüfte | Strapazierfähiges Material | Futter in Orange | Strickbund an Kragen, Ärmel und Saum | Stifftasche mit Reißverschluss am Oberarm | Veredelungszugang



**L02885** | 02885 **Unisex Roscoe Jacket**

100% Polyester  
XS, S, M, L, XL, XXL, 3XL

SOL'S

BLACK OXBLOOD

Pongé 300T, 100% Polyester, Futter: 210T- 100% Polyester-Taft | Reißverschluss-Öffnung | Gerippter Kragen, Bündchen und Saum | Zwei Fronttaschen mit Reißverschluss | Eine Innentasche mit Druckknopf | Kein Label



**L02756** | 02756 **Rody Jacket**

100% Nylon, Futter: 100% Polyester  
XS, S, M, L, XL, XXL, 3XL

SOL'S

BLACK NIGHT BLUE

Unisex | Jacke mit Reißverschluss | Ripp-Kragen, -bündchen und -saum | Zwei Fronttaschen | Eine Innentasche

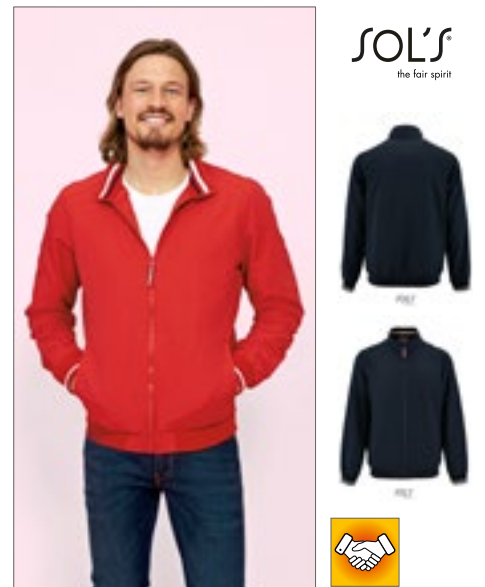

**L02757** | 02757 **Unisex Jacket Ralph**

100% Nylon, Futter: 100% Polyester  
XS, S, M, L, XL, XXL, 3XL

SOL'S

NIGHT BLUE RED

Jacke mit Reißverschluss | Gestreifter Ripp-Strick an der Krageninnenseite und an den Ärmelbündchen | Einfacher gerippter Saum | Zwei Fronttaschen | Eine Innentasche

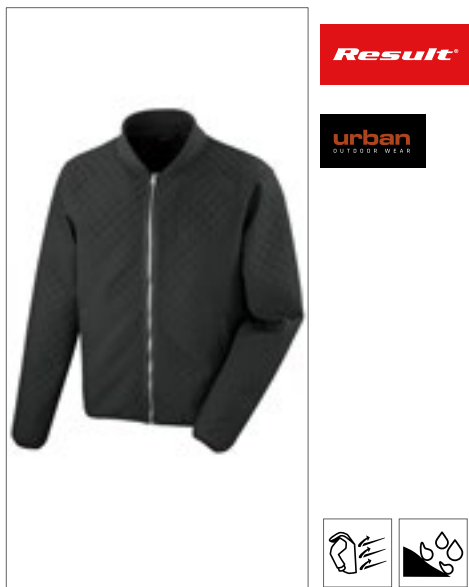

**RT405F** | R405F **Women's Phantom MA1 Softshell Bomber**

100% Polyester  
XS (8/34), S (10/36), M (12/38), L (14/40), XL (16/42), XXL (18/44)

Result

BLACK

Spritzwasserabweisend | Windabweisend | Ultraschallverschweißte Diamant Steppung | Neutrales Etikett im Kragen für einfache Veredelung bzw. Personalisierung | Elastische Ärmelbündchen und Saum | Dekoratives "Grosgrain" Band | Feminin tailliert | Ripp-Strick-Kragen | Eingesetzte Taschen | Durchgehender Reißverschluss an der Vorderseite | Anhänger | Füllung: 80 g Polyester



**BY096** | BY096 **Basic Pull Over Jacket**

100% Polyester  
S, M, L, XL, XXL, 3XL, 4XL, 5XL  
78 g/m<sup>2</sup>

Build Your Brand

BLACK OLIVE WHITE

Oberstoff: 78 g/m<sup>2</sup>, Mesh Futter Körper: 130 g/m<sup>2</sup>, Taffeta Futter Ärmel: 65 g/m<sup>2</sup> | Überschnittene Schultern | Kapuze mit innenliegendem Kragen und Zipper | Leichtes Material

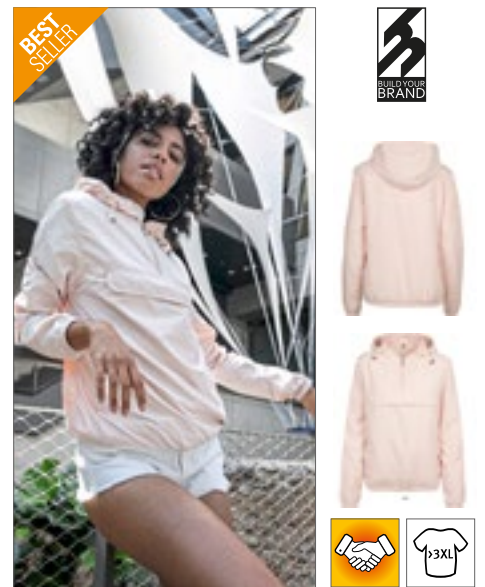

**BY095** | BY095 **Ladies' Basic Pull Over Jacket**

100% Polyester  
XS, S, M, L, XL, XXL, 3XL, 4XL, 5XL

Build Your Brand

BLACK LIGHT PINK

Oberstoff: 78 g/m<sup>2</sup>, Mesh Futter Körper: 130 g/m<sup>2</sup>, Taffeta Futter Ärmel: 65 g/m<sup>2</sup> | Überschnittene Schultern | Kapuze mit innenliegendem Kragen und Zipper | Leichtes Material



**BY148** | BY148 **Ladies' Sweat Parka**

65% Baumwolle / 35% Polyester  
XS, S, M, L, XL, XXL, 3XL, 4XL, 5XL  
300 g/m<sup>2</sup>

Build Your Brand

BLACK HEATHER GREY WHITE

Mittels innenliegendem Tunnelzugs verstellbar | Kapuze | Großzügige Kängurutasche | Halbmond am hinteren Ausschnitt



**BY151** | BY151 **Recycled Windrunner**

100% Polyester  
S, M, L, XL, XXL, 3XL, 4XL, 5XL  
82 g/m<sup>2</sup>

Build Your Brand

BLACK/BLACK BLACK/WHITE

63% Polyester / 37% recycelter Polyester | Mesh-Futter und Kapuze | Ripp-Bündchen am Saum und an den eingesetzten Ärmeln | Regular Fit | Durchgehender Reißverschluss



**BY147** | BY147 **Ladies' Recycled Windrunner**

100% Polyester  
XS, S, M, L, XL, XXL, 3XL, 4XL, 5XL  
82 g/m<sup>2</sup>

Build Your Brand

BLACK/BLACK BLACK/WHITE

63% Polyester / 37% recycelter Polyester | Regular Fit | Atmungsaktives Mesh-Futter | Ripp-Bündchen am Saum und an den eingesetzten Ärmeln | Zipper und Kapuze

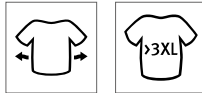

**BY182** | BY182 **Ladies' Crinkle Batwing Jacket**

100% Polyamid, Futter: 100% Polyester  
XS, S, M, L, XL, XXL, 3XL, 4XL, 5XL  
90 g/m<sup>2</sup>

Build Your Brand

BLACK DUSK ROSE

Oversized fit | Stylisher Knitterstoff | Kurz geschnitten | Mit Reißverschluss | Kapuze mit Kordelzug und Stoppere | Batwing-Ärmel | Elastische Bündchen



**MY910** | MY910 **my mate - Unisex Sweat Jacket**

Hauptmaterial: 80% Baumwolle / 20% Polyester, Schulterbereich + Kapuze: 100% Polyester  
XS, S, M, L, XL, XXL, 3XL  
300 g/m<sup>2</sup>

Miners mate

BLACK BURGUNDY GREY SOLID NAVY OLIVE

Material-Mix Sweatjacke | Brustbereich vorne, Schulterbereich, Ärmel und Kapuze außen aus gewachstem Taffeta Polyester | Innen weich aufgerautes Jersey Material | 3-teilige Kapuze, innen Sweat-Material | Gleichfarbiger Kordelzug mit Abdeckkappen an den Enden | YKK Nylon-Reißverschluss mit Metall-Schieber vorne mittig | Seitentaschen auf Hüfthöhe | Gerippte Bündchen an Ärmelenden | Schmale Doppelabsteppung am Saum | Neutrales Größen-Etikett seitlich versetzt | Entfernbare miners mate-Etikett | Einlaufvorbehandelt | Enzym- und silikongewaschen



**Stedman**  
collection



**S5840** | ST5840 **Recycled Scuba Jacket**

Black Opal: 94% Polyester / 6% Elasthan, Anthra Heather: 81% Polyester / 13% Viskose

**S, M, L, XL, XXL**  
300 g/m<sup>2</sup>

Stedman®

ANTHRA HEATHER | BLACK OPAL

Umweltfreundlich aus recyceltem Material (8 Plastikflaschen pro Jacke) | Reißverschluss mit Metall-Zipper (nickelfrei) | Scuba-Kapuze mit 2-farbigem Kordelzug | Metall-Ösen für Kordelzug (nickelfrei) | Zwei Seitentaschen mit verdeckten Reißverschlüssen | Dekorative Flatlock-Nähte | Eigenmaterial-Ärmelabschluss | Nackenband | Seitennähte | Hochwertiges Webetikett im Kragen | Abreißbares Pflegeetikett an der Seitennaht | Waschbar bis 40 °C | Kein Marken-Etikett vorhanden



**Stedman**  
collection



**S5940** | ST5940 **Recycled Scuba Jacket Women**

Black Opal: 94% Polyester / 6% Elasthan, Anthra Heather: 81% Polyester / 13% Viskose

**XS, S, M, L, XL**  
300 g/m<sup>2</sup>

Stedman®

ANTHRA HEATHER | BLACK OPAL

Umweltfreundlich aus recyceltem Material (8 Plastikflaschen pro Jacke) | Reißverschluss mit Metall-Zipper (nickelfrei) | Scuba-Kapuze mit elastischer Einfassung und 2-farbigem Kordelzug | Metall-Ösen für Kordelzug (nickelfrei) | Zwei Seitentaschen mit verdeckten Reißverschlüssen | Elastische Einfassung am Saum | Dekorative Flatlock-Nähte | Eigenmaterial-Ärmelabschluss | Nackenband, Seitennähte | Hochwertiges Webetikett im Kragen | Abreißbares Pflegeetikett an der Seitennaht | Waschbar bis 40 °C | Kein Marken-Etikett vorhanden



**Build Your Brand**



**BY130** | BY130 **Ladies Windrunner**

Außen: 100% Nylon, Innen: 100% Polyester  
**XS, S, M, L, XL, XXL, 3XL, 4XL, 5XL**

Build Your Brand

BLACK/BLACK | BLACK/WHITE | LIGHT PINK/WHITE

Sportlich-funktionale Windjacke | Breite Bündchen an Ärmeln und Saum | Futter aus Taft und Mesh | Kapuze mit Kordelzug | Front-Reißverschluss | Farblich akzentuierte Seitentaschen mit Reißverschlüssen



**Build Your Brand**



**BY129** | BY129 **2-Tone Tech Windrunner**

100% Polyester  
**XS, S, M, L, XL, XXL, 3XL, 4XL, 5XL**

Build Your Brand

BLACK/WHITE | DARK OLIVE/BLACK | WHITE/BLACK

Schulterpartie hebt sich farblich ab | Raglan-Schnitt | Kapuze mit Mesh-Futter und einem Kordelzug mit Stoppfern | Seitentaschen mit Reißverschlüssen | Elastische Bündchen an Ärmeln und Saum | Durchgängiger Front-Reißverschluss



Build Your Brandit  
INDIVIDUAL WEAR



**BYB3162** | 3162 **Summer Windbreaker**

100% Polyester  
S, M, L, XL, XXL, 3XL, 4XL, 5XL

Build Your Brandit

BLACK OLIVE

Wind- und wasserabweisend | Mesh-Futter innen | Verstellmöglichkeiten an Kapuze und Bund durch Kordelzug | Seitliche Lüftungsöffnung | Ärmelabschluss mit Bündchen | Horizontal eingelassene, verdeckte Riesen-Zip-Pocket | Zwei vertikale Seitentaschen



Build Your Brandit  
INDIVIDUAL WEAR



**BYB3116** | 3116 **Britannia Jacket**

Oberstoff+Futter: 100% Baumwolle, Ärmelfutter + Kapuze: 100% Polyester  
S, M, L, XL, XXL, 3XL, 4XL, 5XL

Build Your Brandit

BLACK OLIVE

Feldjacke im Used Look | Oberstoff: 260 g/m<sup>2</sup> | Vier Taschen | Logo Patch | Kunstlederapplikationen am Kragen



Build Your Brandit  
INDIVIDUAL WEAR



**BYB3101** | 3101 **M-65 Giant Jacket**

Außenjacke: Oberstoff + Futter + Kapuze: 100% Baumwolle; Ärmelfutter: 100% Polyester; Innenjacke: Oberstoff+ Futter + Wattierung: 100% Polyester; Kragen: 80% Polyacryl / 20% Polyester  
S, M, L, XL, XXL, 3XL, 4XL, 5XL

Build Your Brandit

BLACK NAVY OLIVE

Premium Feldjacke | Oberstoff: 265 g/m<sup>2</sup> | Schwere Qualität | Innenjacke herausnehmbar | Geräumige Taschen | Detailgetreue Vintage Applikationen



Build Your Brandit  
INDIVIDUAL WEAR



**BYB3108** | 3108 **M-65 Standard Jacket**

Außenjacke: 80% Polyester / 20% Baumwolle, Futter: 100% Baumwolle; Innenjacke: 100% Polyester  
S, M, L, XL, XXL, 3XL, 4XL, 5XL

Build Your Brandit

BLACK NAVY OLIVE URBAN-CAMO

Klassische Feldjacke | Außenjacke: 235 g/m<sup>2</sup> | Robustes, wasserabweisendes Außenmaterial | Innenjacke herausnehmbar | Kapuze im Kragen



**TEE JAYS**



**TJ9650N | 9650 Men's Competition Jacket**

88% Polyester / 12% Elasthan, Futter: 100% Polyester  
S, M, L, XL, XXL, 3XL

Tee Jays

BLACK/SPACE GREY | INK BLUE/NAVY | NAVY/LIGHT GREY | SNOW WHITE/NAVY

Sportliche Jacke | 2-lagiges, wasserabweisendes Hochleistungsmaterial | Hochwertige DuPont™-Isolierung | Einfache kurze Kapuzenjacke in Stretchqualität | Kontrastbesatz | Nahtdetails | Kinnschutz | Zwei Fronttaschen mit Reißverschluss | Innentasche mit Reißverschluss | Elastischer Saum und Bündchen



**TEE JAYS**



**TJ9651N | 9651 Women's Competition Jacket**

88% Polyester / 12% Elasthan, Futter: 100% Polyester  
S, M, L, XL, XXL, 3XL

Tee Jays

BLACK/SPACE GREY | INK BLUE/NAVY | NAVY/LIGHT GREY | SNOW WHITE/NAVY

Sportliche Jacke | 2-lagiges, wasserabweisendes Hochleistungsmaterial | Hochwertige DuPont™-Isolierung | Einfache kurze Kapuzenjacke in Stretchqualität | Kontrastbesatz | Nahtdetails | Kinnschutz | Zwei Fronttaschen mit Reißverschluss | Innentasche mit Reißverschluss | Elastischer Saum und Bündchen



**TEE JAYS**



**TJ9600 | 9600 Men's Newport Jacket**

100% Polyester  
S, M, L, XL, XXL, 3XL

Tee Jays

BLACK | DEEP NAVY

100% Polyester 300T | Dupont-Füllung | Taillierter Schnitt | Zwei große Fronttaschen | Innentasche | Außen-Brusttasche | Elastische Saum- und Ärmelbündchen | Hochwertige Metall-Reißverschlüsse



**TEE JAYS**



**TJ9601N | 9601 Women's Newport Jacket**

100% Polyester  
S, M, L, XL, XXL, 3XL

Tee Jays

BLACK | DEEP NAVY

100% Polyester 300T | Dupont-Füllung | Taillierter Schnitt | Zwei große Fronttaschen | Innentasche | Außen-Brusttasche | Elastische Saum- und Ärmelbündchen | Hochwertige Metall-Reißverschlüsse





**TJ9670N** | 9670 **Men's Urban City Jacket**

100% Polyester  
S, M, L, XL, XXL, 3XL

Tee Jays

**BLACK**

Klassische Jacke aus geglättetem, weichem Twill mit hochwertiger DuPont™-Wattierung | Abnehmbarer Windschutzkragen | Innenregulierung am Bund | Moderner Look | Mattschwarzer Metall-Besatz | Uniform-Gürteldetails | Grafische Taschenformen | Zwei gerade geschnittene Brusttaschen mit Patte und schwarzen Metall-Druckknöpfen | Zwei Taschen vorne mit Patten und Druckknöpfen | Innentasche | Vorgeformte Ärmel mit verstellbarer Bündchenweite | Knöpfe mit „Tee Jays“-Branding



**TJ9602** | 9602 **Club Jacket**

Außen: 90% Polyester / 10% Elasthan, Innen: 100% Nylon  
XS, S, M, L, XL, XXL, 3XL, 4XL, 5XL  
210 g/m<sup>2</sup>

Tee Jays

**XS, S, M, L, XL, XXL, 3XL, 4XL, 5XL**

**BLACK**

**XS, S, M, L, XL, XXL, 3XL**

**DARK GREY (SOLID)**

**DEEP GREEN**

**NAVY**

**RED**

Außen: 90% recyceltes Polyester / 10% Elasthan, Futter: 100% recyceltes Nylon 380T | Funktionale, leichte Club-Jacke | Hochwertig | Dehnbares recyceltes Material | Klares und sportliches Design | Hochwertiger SBS-Reißverschluss | Zwei große Fronttaschen | Innentasche | Praktische Rippenlösung an der Unterseite und am Ärmelsaum | Wasserabweisend | Verstellbarer Saum mit Zugkordel/Kordelstopper



**TJ9628** | 9628 **Men's Hooded Crossover Jacket**

Außenschicht, Wattierung, Futter: 100% Polyester, Softshell: 95% Polyester / 5% Elasthan  
S, M, L, XL, XXL, 3XL

Tee Jays

**BLACK/BLACK**

Kombination aus leichtem 300T Polyester mit Wattierung und Softshell-Gewebe | Zwei große Fronttaschen | Innentasche | Außen-Brusttasche | Hochwertige Reißverschlüsse | Verstellbare Kapuze | Elastische Bündchen | Taillierter Schnitt | Geeignet zum Besticken



**TJ9629** | 9629 **Women's Hooded Crossover Jacket**

Außenschicht, Wattierung, Futter: 100% Polyester, Softshell: 95% Polyester / 5% Elasthan  
S, M, L, XL, XXL, 3XL

Tee Jays

**BLACK/BLACK**

Kombination aus leichtem 300T Polyester mit Wattierung und Softshell-Gewebe | Zwei große Fronttaschen | Innentasche | Außen-Brusttasche | Hochwertige Reißverschlüsse | Verstellbare Kapuze | Elastische Bündchen | Taillierter Schnitt | Geeignet zum Besticken



**TJ9644** | 9644 **Lite Jacket**

100% Polyester  
XS, S, M, L, XL, XXL, 3XL, 4XL, 5XL

Tee Jays

**XS, S, M, L, XL, XXL, 3XL, 4XL, 5XL**

**BLACK**

**XS, S, M, L, XL, XXL, 3XL**

**DEEP GREEN**

**NAVY**

360T-Ripstop-Polyester mit PU-Beschichtung | Leichte, wattierte Jacke | Recycelter Polyester und hochwertige DuPont™-Isolierung | Mattes, strukturiertes 1x1 Ripstop-Gewebe | SBS-Reißverschluss | Innentasche | Zwei große Fronttaschen | Versteckte elastische Ärmelabschlüsse | Verstellbarer Saum mit Kordelstopper | Wasserabweisend



**JAMES & NICHOLSON**



**JN1844** | JN1844 **Men's Padded Hybrid Jacket**

Oberstoff: 57% Polyester / 42% Polyamid / 1% Elasthan, Oberstoff 2 + Futter: 93% Polyamid / 7% Elasthan, Futter 2: 89% Polyester / 11% Elasthan, Wattierung: 100% Polyester  
**XS, S, M, L, XL, XXL, 3XL, 4XL, 5XL, 6XL**

James+Nicholson

CARBON MELANGE/BLACK	OLIVE MELANGE/BLACK	OLIVE MELANGE/OLIVE
RED MELANGE/BLACK	ROYAL MELANGE/NAVY	



**JAMES & NICHOLSON**



**JN1843** | JN1843 **Ladies' Padded Hybrid Jacket**

Oberstoff: 57% Polyester / 42% Polyamid / 1% Elasthan, Oberstoff 2 + Futter: 93% Polyamid / 7% Elasthan, Futter 2: 89% Polyester / 11% Elasthan, Wattierung: 100% Polyester  
**XS, S, M, L, XL, XXL, 3XL, 4XL**

James+Nicholson

CARBON MELANGE/BLACK	OLIVE MELANGE/BLACK	OLIVE MELANGE/OLIVE
RED MELANGE/BLACK	ROYAL MELANGE/NAVY	

Wattierte Strickfleece Jacke, Oberstoff 300 g/m<sup>2</sup> | Pflegeleichter Strickfleece kombiniert mit elastischen Einsätzen | Wärmende DuPont™ Sorona® Wattierung (nachwachsender Rohstoff) in Vorder-, Rückenteil und Kapuze | Wattierung innen gesteppt | Ärmel mit elastischem Futter für optimale Bewegungsfreiheit | Angeschnittene, verstellbare Kapuze | Elastische Bündchen an Saum und Ärmel | Frontreißverschluss mit Kinnschutz | 2 Seitentaschen mit Reißverschluss, 1 Innentasche mit Klettverschluss | Reißverschluss zur Rückenveredelung | Reißverschlüsse: YKK

Wattierte Strickfleece Jacke, Oberstoff 300 g/m<sup>2</sup> | Pflegeleichter Strickfleece kombiniert mit elastischen Einsätzen | Leicht tailliert | Wärmende DuPont™ Sorona® Wattierung (nachwachsender Rohstoff) in Vorder-, Rückenteil und Kapuze | Wattierung innen gesteppt | Ärmel mit elastischem Futter für optimale Bewegungsfreiheit | Angeschnittene, verstellbare Kapuze | Elastische Bündchen an Saum und Ärmel | Frontreißverschluss mit Kinnschutz | 2 Seitentaschen mit Reißverschluss, 1 Innentasche mit Klettverschluss | Reißverschluss zur Rückenveredelung | Reißverschlüsse: YKK



**SOL'S**  
the fair spirit



**L01644** | 01644 **Volcano Jacket**

Körper: 100% Nylon, Wattierung: 100% Polyester, Ärmel: 65% Polyester / 30% Viskose / 5% Elasthan  
**XS, S, M, L, XL, XXL, 3XL**  
 320 g/m<sup>2</sup>

SOL'S

CHARCOAL MELANGE/BLACK	MELANGE GREY/METAL GREY
------------------------	-------------------------

Unisex | Reißverschluss-Öffnung | Rundhalsausschnitt mit Knöpfen | Kontrastfarbene Streifen | Zwei Reißverschluss-Taschen | Gerippte Rückseite und Bündchen | Neopren 320 g/m<sup>2</sup> | Vorderseite aus gefüttertem Nylon



**Result**  
GENUINE RECYCLED



**RT237** | R237X

**Recycled Black Compass Padded Softshell**

100% Polyester  
**XS, S, M, L, XL, XXL, 3XL**

Result Genuine Recycled

BLACK/BLACK	BLACK/GREY
BLACK/LIME	BLACK/ORANGE
BLACK/RED	BLACK/ROYAL
BLACK/YELLOW	

Stoff am Torso: Außenmaterial: 100% Polyester, Füllung: 100% recycelter REPREVE®-Polyester mit 160 g/m<sup>2</sup>, Innenfutter: 100% Polyester | Stoff an den Ärmeln: 2-lagiges Softshell-Gewebe mit 280 g/m<sup>2</sup> aus mechanischem Garn, Obermaterial: 60% Polyester / 40% recycelter TOPGREEN®-Polyester, Innenschicht: 70% Polyester-Mikrofleece / 30% recycelter TOPGREEN®-Polyester | Spritzwasserabweisend | Windabweisend | Atmungsaktiv | Kontrastfarbene Reißverschlüsse an den Taschen | Durchgehender YKK-Reißverschluss vorne mit Kinnschutz | Gepolsterter Stehkragen | Wattierter Torso | Eingefasste, weiche Bündchen | Schwarze Reißverschluss-Anhänger | Anhänger | Hochwertige REPREVE®-Recycling-Wattierung aus umweltfreundlichen Materialien, hergestellt aus recycelten Plastikflaschen und Industrieabfällen | Bedruckbare Ärmel aus umweltfreundlichem TOPGREEN®-Softshell-Polyester | Bereit für Branding | Hergestellt aus 14 Plastikflaschen (1 Liter)



**BURNSIDE**

**NEW**  
COLOUR



**BU8701** | 8701

**Hooded Fleece Sleeved Puffer Vest**

Weste: 100% Nylon, Ärmel: 100% Polyester  
**S, M, L, XL, XXL, 3XL**  
 289 g/m<sup>2</sup>

Burnside

GREEN CAMO/BLACK
------------------

Obermaterial: 100% Nylon | Eingesetzte Ärmel aus 100% Poly-Fleece | Druckknöpfe vorne, Zwei Eingriffstaschen | Ripp-Saum und -Bündchen, Camouflage-Futter | Black-Camouflage keine gestreiften Ripp-Bündchen | Saum und Ärmelabschlüsse bei Navy / Charcoal und Black / Charcoal vertikal gerippt

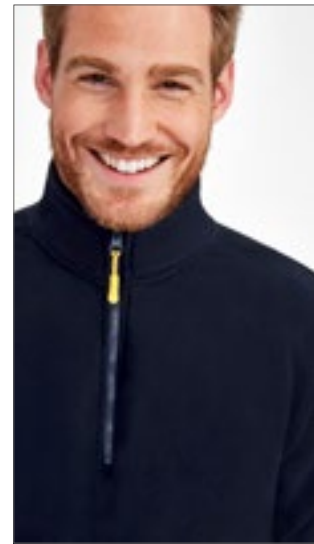

**EL39331** | 39331 **Men's Banff Hybrid Insulated Jacket**  
 Obermaterial: 94% Polyester / 6% Elasthan, Seiten- und Armeinsatz: 100% Nylon  
**XS, S, M, L, XL, XXL**  
 38 g/m<sup>2</sup> Elevate

BLACK	NAVY
RED/BLACK	

Banff Hybrid Isolierjacke | Kontrastfarbener 2-Wege-Spiral-Reißverschluss | Kinnschutz | Kontrastfarbener Absatz am Bund | Reflektierende Details | Easy Grip Reißverschluss-Puller | Gedrucktes Hauptlabel | Medieneingangsöffnung innen | Nylon Dull Cire 380T, wasserabweisend und daunendicht

**EL39332** | 39332 **Ladies' Banff Hybrid Insulated Jacket**  
 Obermaterial: 94% Polyester / 6% Elasthan, Seiten- und Armeinsatz: 100% Nylon  
**XS, S, M, L, XL**  
 38 g/m<sup>2</sup> Elevate

BLACK	NAVY
RED/BLACK	

Banff Hybrid Damen Isolierjacke | Kontrastfarbener 2-Wege-Spiral-Reißverschluss | Kinnschutz | Kontrastfarbener Absatz am Bund | Reflektierende Details | Easy Grip Reißverschluss-Puller | Gedrucktes Hauptlabel | Medieneingangsöffnung innen | Reißverschluss-Garage an Einschubtaschen | Nylon Dull Cire 380T, wasserabweisend und daunendicht

**L02914** | 02914 **Bingo Zip Puller**  
 Anhänger: 100% Polyurethan, Band: 100% Polyester  
**One Size** SOL'S

AQUA	CHARCOAL GREY (SOLID)	FRENCH NAVY
FUCHSIA	GOLD	KELLY GREEN
LIME	ORANGE	RED
ROYAL BLUE		

Body: 100% Polyurethan; Band: 100% Polyester | Personalisieren Sie Ihre Jacken und Taschen mit der Farbe Ihrer Wahl | Verkauf in einfarbigen 10er-Sets

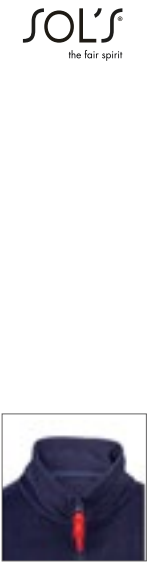
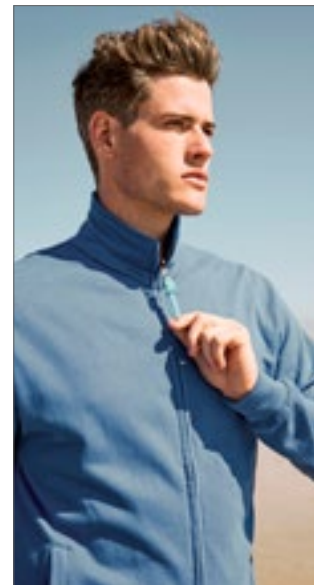

**RT093** | R093X **Zip Pull (10 pair pack)**  
 Anhänger: 100% Polyurethan, Band: 100% Polyester  
**One Size** Result

BURGUNDY	FOREST	HOT PINK
KELLY GREEN	LIME	OCEAN BLUE
ORANGE	PURPLE	RED
ROYAL	WHITE	YELLOW

Schwarze Kordel | Farbige Anhänger | Passend für jeden Reißverschluss-Schlitten von RESULT | Perfekt für farbspezifische Lösungen

**L03003** | 03003 **Bastille Zip Pullers**  
 Anhänger: 100% Polyurethan, Band: 100% Polyester  
**One Size** SOL'S

FRENCH NAVY
-------------

Body: 100% Polyurethan; Band: 100% Polyester | Personalisieren Sie Ihre Jacken und Taschen mit einem dreifarbigem Detail | Verkauf in 10er-Sets

**L03821** | 03821 **Billy Zip Puller (10pcs)**  
 100% Silikon  
**One Size** SOL'S

AQUA	BLACK	BOTTLE GREEN
CHARCOAL GREY (SOLID)	FRENCH NAVY	FUCHSIA
GOLD	KELLY GREEN	LIME
ORANGE	RED	ROYAL BLUE

Verkauf in gleichfarbigen 10er-Sets



**REGATTA**  
PROFESSIONAL



**RG441** | TRA441 **Tyler Jacket**

100% Polyester  
S, M, L, XL, XXL, 3XL  
85 g/m<sup>2</sup> Regatta Professional

BLACK NAVY

Gestepptes, wasserabweisendes Mikro-Popelin-Gewebe | Thermo-Guard-Kälteschutz-Ausstattung (160 g/m<sup>2</sup>) | Innenfutter aus Polyester-Taftgewebe | Zwei aufgesetzte Taschen mit seitlichem Handwärmer-Zugang | Rückenbelüftung mit Druckknopf | Veredelungszugang per Reißverschluss an der Seitennaht



**REGATTA**  
PROFESSIONAL



**RG442** | TRA442 **Tarah Jacket**

100% Polyester  
36 (10), 38 (12), 40 (14), 42 (16), 44 (18), 46 (20)  
85 g/m<sup>2</sup> Regatta Professional

BLACK NAVY

Gestepptes, wasserabweisendes Mikro-Popelin-Gewebe | Thermo-Guard-Kälteschutz-Ausstattung (160 g/m<sup>2</sup>) | Innenfutter aus Polyester-Taftgewebe | Zwei aufgesetzte Taschen mit seitlichem Handwärmer-Zugang | Rückenbelüftung mit Druckknopf | Veredelungszugang per Reißverschluss an der Seitennaht



**Result**

**urban**  
OUTDOOR WEAR



**RT195X** | R195X **Cheltenham Jacket**

100% Polyester  
XS, S, M, L, XL, XXL, 3XL Result

BLACK NAVY

Windschutzleiste mit Druckknöpfen | Innenfutter: 100% 4oz Polyesterwattierung | Ventilationsöffnungen hinten mit Druckknöpfen | Außenseite: 2x2 Diamant-Steppung aus 100% 210T Polyester-Taft mit AC Beschichtung | Durchgehender Reißverschluss an der Vorderseite | Cord-Kragen | Zwei aufgesetzte Seitentaschen | Futter: 190T Polyester Taffeta



**TEE JAYS**



**TJ9660** | 9660 **Men's Richmond Jacket**

Außen: 100% Nylon, Polsterung: 100% Polyester  
S, M, L, XL, XXL, 3XL, 4XL Tee Jays

DEEP NAVY

Taillierte, klassische Passform | Innentasche | Zwei große Fronttaschen | Metall-Reißverschlüsse und -Knöpfe in Messingqualität | Geeignet zum Veredeln | 100% 310T-Nylon mit Wattierung aus 100% Polyester



**TEE JAYS**



**TJ9661** | 9661 **Women's Richmond Jacket**

Außen: 100% Nylon, Polsterung: 100% Polyester  
S, M, L, XL, XXL, 3XL Tee Jays

DEEP NAVY

Taillierte, klassische Passform | Innentasche | Zwei große Fronttaschen | Metall-Reißverschlüsse und -Knöpfe in Messingqualität | Geeignet zum Veredeln | 100% 310T-Nylon mit Wattierung aus 100% Polyester



**Result**

**urban**  
OUTDOOR WEAR



**RT196** | R196X **Cheltenham Gold Jacket**

100% Polyester  
XS, S, M, L, XL, XXL, 3XL Result

BLACK OLIVE GREEN

Außen: 210T 100% Nylon mit Beschichtung aus Polyacryl | Innen: 120 g/m<sup>2</sup> 100% Polyester Wattierung | Futter: 220 g/m<sup>2</sup> 100% Polyester Fleece | Wasserabweisend, winddicht | Cord-Kragen | Windschutzleiste mit Druckknöpfen | Schwerer 2-Wege-Reißverschluss | Aufgesetzte Taschen mit Druckknopf und seitlichen, warmen Taschen | Brusttasche mit Reißverschluss außen | 2x2 Diamantstepp | Gestepptes Innenfutter aus Fleece | Seitliche Ventilationsöffnungen mit Druckknöpfen | Rückseitige Details | Anhänger



**RT408** | R408X

### Ultrasonic Rib MA1 Jacket

100% Polyester  
XS, S, M, L, XL, XXL, 3XL

Result

BLACK

Außen: 100% Polyester, Füllung: 100% Polyester Wattierung (Daunenoptik, 470 g), Innenfutter: 100% Polyester | Spritzwasserabweisend und winddicht | Kragen, Ärmelbündchen und Saum aus weichem Ripp-Strick | Seitliche Handwärmertaschen | Schulterklappe optisch angedeutet | Ultraschallverschweiß | Innentasche | Aufhänger | Durchgehender Reißverschluss vorne | Veredelungszugang: verdeckter Reißverschluss im Brustbereich links und unten am Saum



**RT409** | R409X

### Ultrasonic Rib Coat

100% Polyester  
XS, S, M, L, XL, XXL, 3XL

Result

BLACK

Außen: 100% Polyester, Füllung: 100% Polyester Wattierung (Daunenoptik, 470 g), Innenfutter: 100% Polyester | Spritzwasserabweisend und winddicht | Durchgehender Reißverschluss vorne und seitliche Reißverschluss-Taschen | Ultraschallverschweiß | Weiche Bündchen innen | Stehkragen | Innentasche | Halbmondpasse im Nacken | Offener Bund | Aufhänger | Schlanke, lange Passform | Zum Veredeln geeignet - Ohne Markenlabel



**RT401** | R401X

### Blizzard Jacket

Außenmaterial und Futter: 100% Nylon, Füllung: 100% Polyester  
XS, S, M, L, XL, XXL, 3XL

Result

BLACK/PHANTOM GREY | NAVY/JASMINE  
RUBY/NAVY | YELLOW/NAVY

Spritzwasserabweisend | Windabweisend | Außenmaterial: 20D Nylon mit AC Beschichtung | Füllung: 250 g Polyester-Wattierung | Futter: 20D Nylon | Gestepte Wattierung an der Seite gerafft | Integrierte, verstellbare Kapuze | Kontrastfarbenedes Innenfutter und Reißverschlüsse | Weiche, elastische Ärmelbündchen | Reißverschluss Taschen | Stehkragen | Innentasche | Durchgehender Reißverschluss an der Vorderseite | Anhänger | Veredelungszugang: verdeckter Reißverschluss im Brustbereich links



**S5260** | ST5260

### Quilted Jacket

100% Polyester  
S, M, L, XL, XXL

Stedman®

BLACK OPAL | MILITARY GREEN

Steppjacke | Hervorragende Wärmeisolierung bei leichtem Gewicht | Wasserabweisend | Windabweisend | Kragen und vordere Kante mit brauner Paspelierung (Leder-Optik) | Rückseite mit Mittelnaht | Aufgesetzte Taschen mit Druckknöpfen | Reißverschluss mit Metallschieber (nickelfrei) | Aufhänger aus Paspelband (Leder-Optik) | Stehkragen | Windschutzleiste | Seitennähte | Kleines Größenetikett im Nacken | Pflegeetikett in der Seitennaht



**S5360** | ST5360

### Quilted Jacket Women

100% Polyester  
S, M, L, XL

Stedman®

BLACK OPAL | MILITARY GREEN

Steppjacke | Hervorragende Wärmeisolierung bei leichtem Gewicht | Wasserabweisend | Windabweisend | Kragen und vordere Kante mit brauner Paspelierung (Lederimitat) | Aufgesetzte Taschen mit Druckknöpfen | Reißverschluss mit Metallschieber (nickelfrei) | Aufhänger aus Paspelband (Lederimitat) | Stehkragen | Windschutzleiste | Seitennähte | Seitenblenden (vorne und hinten) | Kleines Größenetikett im Nacken | Pflegeetikett in der Seitennaht



**TJ9626** | 9626

### Crossover Jacket

Außenschicht, Wattierung, Futter: 100% Polyester, Softshell: 95% Polyester / 5% Elasthan  
S, M, L, XL, XXL, 3XL, 4XL

TEE Jays

BLACK/BLACK | NAVY/BLACK  
SPACE GREY/BLACK

Kombination aus leichtem 300T Polyester mit Wattierung und Softshell-Gewebe | Zwei große Fronttaschen | Innentasche | Hochwertige Reißverschlüsse | Elastische Bündchen | Taillierter Schnitt | Geeignet zum Besticken



**TEE JAYS**



**TJ9610** | 9610

### Men's Hooded Outdoor Crossover Jacket

100% Polyester  
S, M, L, XL, XXL, 3XL

Tee Jays

BLACK/BLACK MELANGE	NAVY/NAVY MELANGE
SPACE GREY/GREY MELANGE	

Obermaterial: 100% Ripstop-Polyester (400T) mit 100% gestricktem Polyester | Wattierung und Futter aus Polyester | Winddicht und wasserabweisend | Taillierter Schnitt | Zwei große Fronttaschen | Innentasche | Elastische Ärmelabschlüsse | Umgekehrte Reißverschlüsse | Kapuze und Saum einstellbar | Geeignet zum Besticken



**TEE JAYS**



**TJ9611** | 9611

### Women's Hooded Outdoor Crossover Jacket

100% Polyester  
S, M, L, XL, XXL, 3XL

Tee Jays

BLACK/BLACK MELANGE	NAVY/NAVY MELANGE
SPACE GREY/GREY MELANGE	

Obermaterial 100 % Ripstop-Polyester (400T) mit 100 % gestricktem Polyester | Wattierung und Futter aus Polyester | Winddicht und wasserabweisend | Taillierter Schnitt | Zwei große Fronttaschen | Innentasche | Elastische Ärmelabschlüsse | Umgekehrte Reißverschlüsse | Kapuze und Saum einstellbar | Geeignet zum Besticken



**REGATTA PROFESSIONAL**



**RG496** | TRA496

### Firedown Down-Touch Padded Jacket

100% Polyamid  
S, M, L, XL, XXL, 3XL  
60 g/m<sup>2</sup>

Regatta Professional

BLACK/BLACK	BLACK/RED
GREY MARL/BLACK	NAVY/FRENCH BLUE
SEAL GREY/BLACK	

100% Polyamid mit wasserabweisender, gewachster Oberfläche | Dauerhaft wasserabweisendes Finish | Wärmeisolierung mit Down-Touch-Technologie | Wärme Polyesterisolation - 60 g/m<sup>2</sup> | Innenfutter aus Polyester-Taftgewebe | Reißverschlussabdeckung innen | 2 untere Taschen mit Reißverschluss | Dieses Produkt hat kein externes Logo-Branding | Stretch-Bündchen an Ärmeln und Saum



**TEE JAYS**



**TJ9630** | 9630

### Men's Zepelin Jacket

100% Polyester  
S, M, L, XL, XXL, 3XL, 4XL, 5XL

Tee Jays

S, M, L, XL, XXL, 3XL, 4XL, 5XL	
BLACK	DEEP NAVY
S, M, L, XL, XXL, 3XL	
DARK OLIVE	SPACE GREY

Innentasche | Hochwertige Front-Reißverschlüsse | Taillierter Schnitt | Wind- und wasserabweisend Oberfläche | 100% Polyester 300T (Futter: 100% Polyester) | Interner Veredelungszugang | Elastische Ärmelabschlüsse | Zwei große Fronttaschen



**TEE JAYS**



**TJ9631** | 9631

### Women's Zepelin Jacket

100% Polyester  
S, M, L, XL, XXL, 3XL

Tee Jays

BLACK	DARK OLIVE	DEEP NAVY
SPACE GREY		

Innentasche | Hochwertige Front-Reißverschlüsse | Taillierter Schnitt | Wind- und wasserabweisend Oberfläche | 100% Polyester 300T (Futter: 100% Polyester) | Interner Veredelungszugang | Elastische Ärmelabschlüsse | Zwei große Fronttaschen



**REGATTA PROFESSIONAL**



**RG4970** | TRA497

### Women's Firedown Down Touch Jacket

100% Polyamid  
36 (10), 38 (12), 40 (14), 42 (16), 44 (18), 46 (20)  
37 g/m<sup>2</sup>

Regatta Professional

BLACK/BLACK	GREY MARL/BLACK
NAVY/FRENCH BLUE	SEAL GREY/BLACK

100% Polyamid mit wasserabweisender gewachster Oberfläche | 60 g/m<sup>2</sup> Wärmeisolierung mit Down-Touch-Technologie | Kann leicht zusammengedrückt werden | 2 untere Taschen mit Reißverschluss



### L02898 | 02898 **Men's Wilson Jacket**

Außenmaterial und Futter: 100% Polyamid, Wattierung: 90% Daunen / 10% Federn  
**S, M, L, XL, XXL, 3XL**  
 70 g/m<sup>2</sup> SOL'S

BLACK	FRENCH NAVY	METAL GREY
ROYAL BLUE		

Nylon 380T; Oberstoff und Futter: 100% Polyamid; Wattierung: 90% Daunen / 10% Federn; 70 g/m<sup>2</sup> | Reißverschluss-Öffnung | Zwei Fronttaschen mit Reißverschluss | Zwei Innentaschen | Schmalere Stehkragen | Figurbetonter Schnitt | Verstaubar in passendem Beutel | Größenlabel ohne Markenaufdruck

### L02899 | 02899 **Women's Wilson Jacket**

Außenmaterial und Futter: 100% Polyamid, Wattierung: 90% Daunen / 10% Federn  
**S, M, L, XL, XXL**  
 70 g/m<sup>2</sup> SOL'S

BLACK	FRENCH NAVY	METAL GREY
ROYAL BLUE		

Nylon 380T; Oberstoff und Futter: 100% Polyamid; Wattierung: 90% Daunen / 10% Federn; 70 g/m<sup>2</sup> | Reißverschluss-Öffnung | Zwei Fronttaschen mit Reißverschluss | Zwei Innentaschen | Schmalere Stehkragen | Figurbetonter Schnitt | Verstaubar in passendem Beutel | Größenlabel ohne Markenaufdruck



### Z430M | R-430M-0 **Men's Cross Jacket**

100% Polyester  
**S, M, L, XL, XXL, 3XL, 4XL**  
 125 g/m<sup>2</sup> Russell

BLACK	FRENCH NAVY
-------	-------------

Moderne, körperbetonte Passform | Hoch belastbares DWR-Gewebe mit Aquapel von Nanotex® behandelt | Fluor- und PFC-frei | Nachhaltige Wattierung von Dupont™ Sorona® | Stehkragen mit zwei Druckknöpfen und Windschutzblende gegen Wind und Zugluft | Umgekehrte Reißverschlüsse (Reißverschlussspirale innenliegend) in der Mitte, an Brusttasche, Seitentaschen und Ärmeln | Innentasche mit Reißverschluss | Dekorative Ärmeltasche mit Druckknopf | Diskreter Veredelungszugang im inneren, linken Brustbereich

### Z430F | R-430F-0 **Ladies' Cross Jacket**

100% Polyester  
**XS, S, M, L, XL, XXL, 3XL**  
 125 g/m<sup>2</sup> Russell

BLACK	FRENCH NAVY
-------	-------------

Moderne, körperbetonte Passform | Hoch belastbares DWR-Gewebe mit Aquapel von Nanotex® behandelt | Fluor- und PFC-frei | Nachhaltige Wattierung von Dupont™ Sorona® | Stehkragen mit zwei Druckknöpfen und Windschutzblende gegen Wind und Zugluft | Umgekehrte Reißverschlüsse (Reißverschlussspirale innenliegend) in der Mitte, an Brusttasche, Seitentaschen und Ärmeln | Innentasche mit Reißverschluss | Dekorative Ärmeltasche mit Druckknopf | Diskreter Veredelungszugang im inneren, linken Brustbereich



### L913 | 01193 **Men's Light Padded Jacket Ride**

100% Nylon, Wattierung: 100% Polyester  
**S, M, L, XL, XXL, 3XL**  
 180 g/m<sup>2</sup> SOL'S

BLACK	METAL GREY	NAVY
NEON LIME	RED	

2 Taschen mit zum Futter passendem Reißverschluss | Hoher Kragen, eng geschnitten | Abschluss mit farblich abgestimmtem Schrägband an Ärmelenden und Saum | Innenfutter: 100% Nylon | Füllung: 100% Polyester

### L914 | 01170 **Women's Light Padded Jacket Ride**

100% Nylon, Wattierung: 100% Polyester  
**S, M, L, XL, XXL**  
 180 g/m<sup>2</sup> SOL'S

BLACK	DARK PINK	METAL GREY
NAVY	NEON LIME	RED

Zwei Taschen mit Reißverschlüssen, die zum Futter passen | Hoher Kragen, eng geschnitten | Abschluss mit farblich abgestimmtem Schrägband an Ärmelenden und Saum | Innenfutter: 100% Nylon | Füllung: 100% Polyester



**JAMES & NICHOLSON**



**JN1092** | JN1092

### Men's Lightweight Jacket

Oberstoff: 100% Polyamid, Futter und Wattierung: 100% Polyester  
**S, M, L, XL, XXL, 3XL**

James+Nicholson

BLACK/SILVER (SOLID)	BLACK/YELLOW
NAVY/AQUA	RED/CARBON

Leichte Wendejacke mit DuPont™ Sorona® Wattierung | Außenseite modisch gesteppt, Innenseite glatt für individuelle Tragevarianten | Jacke ist leicht in die Innentasche packbar | Zwei Taschen außen und innen | Elastischer Ärmelabschluss | Veredelungs-Reißverschluss in der Seitennaht innen auf beiden Seiten | Wattierung: 100% Polyester DuPont™ Sorona®

**JN1091** | JN1091

### Ladies' Lightweight Jacket

Oberstoff: 100% Polyamid, Futter und Wattierung: 100% Polyester  
**S, M, L, XL, XXL**

James+Nicholson

BLACK/SILVER (SOLID)	BLACK/YELLOW
NAVY/AQUA	RED/CARBON

Leichte Wendejacke mit DuPont™ Sorona® Wattierung | Außenseite modisch gesteppt, Innenseite glatt für individuelle Tragevarianten | Jacke ist leicht in die Innentasche packbar | Zwei Taschen außen und innen | Elastischer Ärmelabschluss | Veredelungs-Reißverschluss in der Seitennaht | Wattierung: 100% Polyester DuPont™ Sorona® | Leicht tailliert



**JAMES & NICHOLSON**



**JN1819** | JN1819

### Ladies' Hybrid Jacket

100% Polyester  
**XS, S, M, L, XL, XXL, 3XL, 4XL**  
 280 g/m<sup>2</sup>

James+Nicholson

BLACK/BLACK	BLACK/NEON ORANGE
BLACK/NEON YELLOW	CARBON/CARBON
NAVY/NAVY	

Oberstoff + Futterstoff: recyceltes Polyester, Wattierung: Polyester | Softshell-Jacke im attraktiven Materialmix | Pflegeleichtes 2-Lagen Softshell-Material kombiniert mit gesteppten Einsätzen im Vorder- und Rückenteil | Wasser- und schmutzabweisend durch BIONIC-FINISH®ECO | Wärmende DuPont™ Sorona® Wattierung | Stehkragen | Durchgehend unterlegter 2-Wege-Reißverschluss mit Windschutzblende und Kinnschutz | Weitenregulierung am Saum | Seitentaschen und Brusttasche mit Reißverschluss, eine Innentasche mit Klettverschluss | Reflektions-Elemente (keine Schutzfunktion, keine PSA) an Vorder- und Rückenteil | Reißverschluss zur Rückenveredelung | YKK-Reißverschlüsse | Leicht tailliert

**JN1820** | JN1820

### Men's Hybrid Jacket

100% Polyester  
**XS, S, M, L, XL, XXL, 3XL, 4XL, 5XL, 6XL**  
 280 g/m<sup>2</sup>

James+Nicholson

BLACK/BLACK	BLACK/NEON ORANGE
BLACK/NEON YELLOW	CARBON/CARBON
NAVY/NAVY	

Oberstoff + Futterstoff: recyceltes Polyester, Wattierung: Polyester | Softshell-Jacke im attraktiven Materialmix | Pflegeleichtes 2-Lagen Softshell-Material kombiniert mit gesteppten Einsätzen im Vorder- und Rückenteil | Wasser- und schmutzabweisend durch BIONIC-FINISH®ECO | Wärmende DuPont™ Sorona® Wattierung | Stehkragen | Durchgehend unterlegter 2-Wege-Reißverschluss mit Windschutzblende und Kinnschutz | Weitenregulierung am Saum | Seitentaschen und Brusttasche mit Reißverschluss, eine Innentasche mit Klettverschluss | Reflektions-Elemente (keine Schutzfunktion, keine PSA) an Vorder- und Rückenteil | Reißverschluss zur Rückenveredelung | YKK-Reißverschlüsse



**SOL'S**  
the fair spirit



**L01620** | 01620

### Men's Ray Jacket

Außen: 100% Nylon, Futter: 100% Polyester, Füllung: 90% Daunen / 10% Federn  
**S, M, L, XL, XXL, 3XL**

SOL'S

BLACK	FRENCH NAVY	METAL GREY
-------	-------------	------------

Außen: gewachstes Nylon, Futter: 290T Polyester | Schmalere Stehkragen | Zwei Taschen vorn und zwei Innentaschen | Kapuze, Bündchen und Saum elastisch | Verstaubar in passendem Beutel

**L01621** | 01621

### Women's Ray Jacket

Außen: 100% Nylon, Futter: 100% Polyester, Füllung: 90% Daunen / 10% Federn  
**S, M, L, XL, XXL**

SOL'S

BLACK	FRENCH NAVY	METAL GREY
-------	-------------	------------

Außen: Nylon, gewachst, Futter: 290T Polyester | Schmalere Stehkragen | Zwei Taschen vorn und zwei Innentaschen | Kapuze, Bündchen und Saum elastisch | Verstaubar in passendem Beutel





**E7621** | 7621 **Men's Padded Jacket C+**

100% Nylon  
S, M, L, XL, XXL, 3XL, 4XL, 5XL

Promodoro

AQUA	BLACK	LIME
NAVY	STEEL GREY (SOLID)	

Wattierte Jacke | Stehkragen | Durchgehender Reißverschluss | Zwei Seitentaschen mit Reißverschluss | Fixierung für Aussenjacke | Neutrales Grössenetikett | Aussenmaterial 100% Nylon | Wattierung 100% Polyester | Jacken Konzept 6-in-1 | Kombinierbar mit Aussenjacke E7548



**E7622** | 7622 **Women's Padded Jacket C+**

100% Nylon  
S, M, L, XL, XXL, 3XL

Promodoro

AQUA	BLACK	LIME
NAVY	STEEL GREY (SOLID)	

Wattierte Jacke | Stehkragen | Durchgehender Reißverschluss | Zwei Seitentaschen mit Reißverschluss | Fixierung für Aussenjacke | Neutrales Grössenetikett | Femininer Schnitt | Aussenmaterial 100% Nylon | Wattierung 100% Polyester | Jacken Konzept 6-in-1 | Kombinierbar mit Aussenjacke E7549



**EL39305** | 39305 **Men's Scotia Light Down Jacket**

100% Nylon, Futter: 90% Daunen / 10% Federn  
XS, S, M, L, XL, XXL, 3XL

Elevate

ANTHRACITE (SOLID)	BLACK	BLUE
NAVY	STEEL GREY	

Leichte Daunenjacke | Daunendichter Stoff | Windschutz innen mit Kinnschutz | Ärmeltasche mit Reißverschluss | Brusttasche mit Reißverschluss | Elastische Bündchen und Bund | Reißverschluss mit Kontrastband | Easy Grip Reißverschluss Puller (inkl. einem zweiten Set in anthrazit) | Aufhängeschlaufe | Obermaterial 100% Nylon mit wasserabweisender Dull Cire Beschichtung, 20D | Hochwertiges Futter aus 90% Daune und 10% Federn | 115g/m<sup>2</sup>



**S5200** | ST5200 **Padded Jacket**

Oberstoff und Futter: 100% Nylon, Wattierung: 100% Polyester  
S, M, L, XL, XXL

Stedman®

BLACK OPAL	DARK BLUE	MILITARY GREEN
------------	-----------	----------------

Stehkragen mit Reißverschluss und verstaubare Kapuze mit Kordelzug | Polyester-Wattierung | Wind- und wasserabweisend | Elastische Einfassung in Kontrastfarbe an Saum und Ärmeln | Kontrastfarbener Reißverschluss mit Windschutzleiste | Light Grey: Reißverschlüsse und Einfassung Ton-in-Ton | Zwei Seitentaschen mit kontrastfarbenen Reißverschlüssen | Hervorragende Wärmeisolierung bei leichtem Gewicht | Aufhänger | Pflegeetikett in der Seitennaht | Kleines Grössenetikett im Nacken | Seitennähte | Normal Fit



**S5300** | ST5300 **Padded Jacket Women**

Oberstoff und Futter: 100% Nylon, Wattierung: 100% Polyester  
S, M, L, XL

Stedman®

BLACK OPAL	BORDEAUX	DARK BLUE
------------	----------	-----------

Seitenteile und Seitennähte | Stehkragen mit Reißverschluss und verstaubare Kapuze mit Kordelzug | Wind- und wasserabweisend | Kontrastfarbener Reißverschluss mit Windschutzleiste | Polyester-Wattierung | Aufhänger | Hervorragende Wärmeisolierung bei leichtem Gewicht | Zwei Seitentaschen mit kontrastfarbenen Reißverschlüssen | Elastische Einfassung in Kontrastfarbe an Saum und Ärmeln | Light Grey: Reißverschlüsse und Einfassung Ton-in-Ton | Pflegeetikett in der Seitennaht | Kleines Grössenetikett im Nacken | Normal Fit



**EL39306** | 39306 **Ladies' Scotia Light Down Jacket**

100% Nylon, Futter: 90% Daunen / 10% Federn  
XS, S, M, L, XL, XXL

Elevate

ANTHRACITE (SOLID)	BLACK	BLUE
NAVY	STEEL GREY	

Daunendichter Stoff | Windschutz innen mit Kinnschutz | taillierte Passform | Ärmeltasche mit Reißverschluss | Elastische Bündchen und Bund | Reißverschluss mit Kontrastband | Easy Grip Reißverschluss Puller (inkl. einem zweiten Set in anthrazit) | Aufhängeschlaufe | Obermaterial 100% Nylon mit wasserabweisender Dull Cire Beschichtung, 20D | Hochwertiges Futter aus 90% Daune und 10% Federn | 115g/m<sup>2</sup>



**JAMES & NICHOLSON**



**JN1082** | JN1082 **Men's Quilted Down Jacket**

Ober-/Futterstoff: 100% Polyester, Wattierung: 90% Daunen / 10% Federn  
S, M, L, XL, XXL, 3XL

James+Nicholson

BLACK/BLACK	COFFEE/BLACK
INK/BLACK	OFF-WHITE/BLACK
RED/BLACK	

Sportliche Daunenjacke mit Stehkragen | Softes, wind- und wasserabweisendes Gewebe | Kontrastfarbene Einfassung an Reißverschluss, Kragen und Ärmeln | Zwei seitliche Taschen und eine Innentasche mit Reißverschluss | Durchgehende Windschutzblende



**JAMES & NICHOLSON**



**JN1081** | JN1081 **Ladies' Quilted Down Jacket**

Ober-/Futterstoff: 100% Polyester, Wattierung: 90% Daunen / 10% Federn  
S, M, L, XL, XXL

James+Nicholson

BLACK/BLACK	COFFEE/BLACK
INK/BLACK	OFF-WHITE/BLACK
RED/BLACK	

Sportliche Daunenjacke mit Stehkragen | Softes, wind- und wasserabweisendes Gewebe | Kontrastfarbene Einfassung an Reißverschluss, Kragen und Ärmeln | Zwei seitliche Taschen und eine Innentasche mit Reißverschluss | Durchgehende Windschutzblende | Leicht tailliert



**JAMES & NICHOLSON**



**JN1120** | JN1120 **Men's Padded Jacket**

Oberstoff: 100% Polyamid, Futter und Wattierung: 100% Polyester  
S, M, L, XL, XXL, 3XL

James+Nicholson

BLACK	GREEN	NAVY
RED	ROYAL	

Leichte, wattierte Steppjacke | Wind- und wasserabweisendes Gewebe aus Polyamid | Stehkragen, unterlegter Reißverschluss mit Kinnschutz | Zwei seitliche Taschen mit Reißverschluss | Reißverschluss zur Rückenveredelung



**B&C COLLECTION**



**BCJM940** | JM940 **Men's Jacket Superhood**

100% Polyester  
S, M, L, XL, XXL, 3XL

B&C

BLACK/COBALT BLUE	DARK GREY (SOLID)/NEON ORANGE
NAVY/NEON GREEN	RED/BLACK
ROYAL BLUE/NEON ORANGE	WHITE/WARM GREY

Außenschicht: 100% Polyester-Taft (300T), regenfest, atmungsaktiv und windabweisend | Innenschicht: 100% wattierter Polyester-Taft mit Daunen-Feeling | Wattierte Blouson-Jacke in Heavyweight-Qualität mit modischem Kontrastfutter | Verstell- und abnehmbare wattierte Kapuze | Verborgene Reißverschlüsse an der linken Brust und am Rückenteil (Schulter bis mittleres Rückenteil) für eine optimale Veredelung | Windschutz durch Stehkragen, durchgängige Windschutzblende an der Innenseite und Bündchen und Saum aus 2x2 Ripp-Strick mit Baumwoll-Feeling | Blouson-Design im Retail-Schnitt für ein modernes Image | Stoff für alle Drucktechnologien und zum Besticken geeignet | 2 Einschubtaschen mit Reißverschluss, 1 Innentasche für Brieftasche | B&C Collection ist Mitglied der Fair Wear Foundation | Farbe White für den Sublimationsdruck geeignet



**B&C COLLECTION**



**BCJW941** | JW941 **Women's Jacket Superhood**

100% Polyester  
XS, S, M, L, XL, XXL

B&C

BLACK/COBALT BLUE	DARK GREY (SOLID)/NEON ORANGE
NAVY/NEON GREEN	RED/BLACK
ROYAL BLUE/NEON ORANGE	WHITE/WARM GREY

Außenschicht: 100% Polyester-Taft (300T), regenfest, atmungsaktiv und windabweisend | Innenschicht: 100% wattierter Polyester-Taft mit Daunen-Feeling | Wattierte Blouson-Jacke in Heavyweight-Qualität mit modischem Kontrastfutter | Verstell- und abnehmbare wattierte Kapuze | Verborgene Reißverschlüsse an der linken Brust und am Rückenteil (Schulter bis mittleres Rückenteil) für eine optimale Veredelung | Windschutz durch Stehkragen, durchgängige Windschutzblende an der Innenseite und Bündchen und Saum aus 2x2 Ripp-Strick mit Baumwoll-Feeling | Blouson-Design im Retail-Schnitt für ein modernes Image | Stoff für alle Drucktechnologien und zum Besticken geeignet | 2 Einschubtaschen mit Reißverschluss | B&C Collection ist Mitglied der Fair Wear Foundation | Farbe White für den Sublimationsdruck geeignet



**JAMES & NICHOLSON**



**JN1119** | JN1119 **Ladies' Padded Jacket**

Oberstoff: 100% Polyamid, Futter und Wattierung: 100% Polyester  
S, M, L, XL, XXL

James+Nicholson

BLACK	GREEN	NAVY
RED	ROYAL	

Leichte, wattierte Steppjacke | Wind- und wasserabweisendes Gewebe aus Polyamid | Stehkragen, unterlegter Reißverschluss mit Kinnschutz | Zwei seitliche Taschen mit Reißverschluss | Reißverschluss zur Rückenveredelung | Taillierter Schnitt



**JAMES & NICHOLSON**



**JN1124** | JN1124 **Men's Hybrid Sweat Jacket**

Oberstoff: 80% Baumwolle / 20% Polyester, Oberstoff 2: 100% Polyamid, Wattierung: 100% Polyester  
**S, M, L, XL, XXL, 3XL**  
 280 g/m<sup>2</sup> James+Nicholson

**BLACK** **NAVY**

Modische Sweat-Jacke in attraktivem Materialmix | Rückenteil und Ärmel aus hochwertiger French-Terry-Qualität | Innenseite nicht angeraut | Leicht wattiertes und gestepptes Vorderteil | Zwei seitliche Taschen mit Reißverschluss und zwei Innentaschen



**JAMES & NICHOLSON**



**JN1123** | JN1123 **Ladies' Hybrid Sweat Jacket**

Oberstoff: 80% Baumwolle / 20% Polyester, Oberstoff 2: 100% Polyamid, Wattierung: 100% Polyester  
**S, M, L, XL, XXL**  
 280 g/m<sup>2</sup> James+Nicholson

**BLACK** **NAVY**

Modische Sweat-Jacke in attraktivem Materialmix | Rückenteil und Ärmel aus hochwertiger French-Terry-Qualität | Innenseite nicht angeraut | Leicht wattiertes und gestepptes Vorderteil | Zwei seitliche Taschen mit Reißverschluss und zwei Innentaschen | Taillierter Schnitt



**miners mate**



**MY810** | MY810 **my mate - Unisex Hybrid Jacket**

Hauptmaterial: 80% Baumwolle / 20% Polyester, Vorderer Seite + Kapuze: 100% Polyester  
**XS, S, M, L, XL, XXL, 3XL**  
 300 g/m<sup>2</sup> Miners mate

**BLACK** **NAVY** **BURGUNDY** **OLIVE** **GREY SOLID**

Gesteppte Hybrid Jacke | 3-teilige, abnehmbare Kapuze, doppellagig und gesteppt | Tunnelzug und Kordelstopper | Ripp-Stehbündchen | Vorderseite aus Polyester | YKK Nylon-Reißverschluss mit Metall-Schieber vorne mittig und Abdeckung am Kinn | Seitentaschen mit YKK Nylon-Reißverschluss | Gerippte Bündchen an Ärmelenden und Saum | Rückenteil und Raglan-Ärmel aus Baumwoll-Sweat-Jersey und innen aus weich aufgerautem Jersey Material | Neutrales Größen-Etikett seitlich versetzt | Entfernbares miners mate-Etikett | Einlaufvorbehandelt | Enzym- und silikongewaschen



**STORMTECH®**



**ST112** | PFJ-4 **Men's Basecamp Thermal Jacket**

Außen: 100% Nylon, Futter + Wattierung: 100% Polyester  
**S, M, L, XL, XXL, 3XL**  
 Stormtech

**BLACK** **NAVY**

STORMTECH D / W / R langlebige, wasserbeständige Außenschicht | 100% Polyester Kunst-Daunen-Füllung | Gesteppter Body | Elastische Ärmelbündchen | Verstellbarer Bund | Eingesetzte Ärmel | Reißverschluss-Taschen mit Reißverschluss-Garage | Kinnschutz | Innenliegende Windschutzleiste über die gesamte Länge | Verstaubar in Tasche | Zugang zur Bestückung



**STORMTECH®**



**ST112F** | PFJ-4W **Women's Basecamp Thermal Jacket**

Außen: 100% Nylon, Futter + Wattierung: 100% Polyester  
**XS, S, M, L, XL, XXL**  
 Stormtech

**BLACK** **NAVY**

STORMTECH D / W / R langlebige, wasserbeständige Außenschicht | 100% Polyester Kunst-Daunen-Füllung | Gesteppter Body | Elastische Ärmelbündchen | Verstellbarer Bund | Eingesetzte Ärmel | Reißverschluss-Taschen mit Reißverschluss-Garage | Kinnschutz | Innenliegende Windschutzleiste über die gesamte Länge | Verstaubar in Tasche | Zugang zur Bestückung



**RYOLY**



**RY1120** | CQ1120 **Minsk Jacket**

100% Polyester  
**S, M, L, XL, XXL, 3XL**  
 290 g/m<sup>2</sup> Roly

**BLACK 02/BLACK MELANGE 243** **BURGUNDY 64/BLACK 02** **NAVY BLUE 55/ROYAL BLUE 05**

Front- und Rückenteil: 100% Polyester, Futter: 100% Polyester, Ärmel: 100% Polyester Interlock, 290 g/m<sup>2</sup> | Feste Kapuze | Raglan-Ärmel | Softshell Gewebe an Ärmeln, Seiten und Kapuze | Gesteppter, federleichter Stoff auf Vorder- und Rückseite | Durchgehender Reißverschluss Ton-in-Ton mit Kinnschutz und Puller | Zwei Fronttaschen mit Zipfern | Elastische Borte Ton-in-Ton an Kragen, Ärmel- und Abschlussbund | Herausreißbares Label | Windabweisend

**ROLY**



**RY5094** | RA5094 **Men's Finland Jacket**

100% Polyester  
S, M, L, XL, XXL, 3XL  
290 g/m<sup>2</sup>

Roly

ARMY GREEN 15	BLACK 02	BLACK MELANGE 243	EBONY 231
ELECTRIC BLUE 99	GARNET RED 57	NAVY BLUE 55	RED 60

**RY5095** | RA5095 **Women's Finland Jacket**

100% Polyester  
S, M, L, XL, XXL  
290 g/m<sup>2</sup>

Roly

ARMY GREEN 15	BLACK 02	EBONY 231	ELECTRIC BLUE 99
GARNET RED 57	NAVY BLUE 55	RED 60	

Außenseite: 100% Polyester, 300T; Innenseite: 100% Polyester; Watte: 100% Polyester | Steppjacke mit federleichter und softer Wattierung | Durchgehender verdeckter Reißverschluss Ton-in-Ton, Kinnschutz | Seitentaschen mit Reißverschluss | Elastische und gleichfarbige Stoffeinfassung an Kragen, Ärmelbündchen und Saum | Innenfutter in Kontrastfarbe | Inklusive Tragetasche | Wasser- und Windabweisend

Außenseite: 100% Polyester, 300T; Innenseite: 100% Polyester; Watte: 100% Polyester | Steppjacke mit federleichter und softer Wattierung | Durchgehender verdeckter Reißverschluss Ton-in-Ton mit Kinnschutz | Zwei Seitentaschen mit Reißverschluss | Elastische und gleichfarbige Stoffeinfassung an Kragen, Ärmelbündchen und Saum | Innenfutter in Kontrastfarbe | Inklusive Tragetasche zum Verstauen der Jacke | Taillierter Schnitt | Herausreißbares Label | Wasser- und Windabweisend



**RY5091** | RA5091 **Women's Norway Jacket**

100% Polyester  
**S, M, L, XL, XXL**  
 290 g/m<sup>2</sup>

Roly

**RY5090** | RA5090 **Men's Norway Jacket**

100% Polyester  
**S, M, L, XL, XXL, 3XL**  
 290 g/m<sup>2</sup>

Roly

BLACK 02 | FUCHSIA 40 | NAVY BLUE 55

BERMELLION ORANGE 311 | BLACK 02 | DARK NAVY 45 | ELECTRIC BLUE 99  
 NAVY BLUE 55

Oberstoff: 100% Polyester, 300 Taffeta; Futter: 100% Polyester, Taffeta 290; Wattierung: 100% Polyester, 150 g/m<sup>2</sup> | Steppjacke mit anliegender Kapuze mit federleichter und softer Wattierung | Durchgehender, verdeckter Reißverschluss Ton-in-Ton mit Kinnschutz | Zwei Seitentaschen mit Reißverschluss | Elastische und gleichfarbige Stoffeinfassung an Armbündchen, Saum und Kapuze | Innenfutter in Kontrastfarbe | Inklusive Tasche zum Verstauen der Jacke | Tailliertes Modell | Wind- und Wasserabweisend

Oberstoff: 100% Polyester, 300 Taffeta; Futter: 100% Polyester, Taffeta 290; Wattierung: 100% Polyester, 150 g/m<sup>2</sup> | Steppjacke mit anliegender Kapuze mit federleichter und softer Wattierung | Durchgehender, verdeckter Reißverschluss Ton-in-Ton mit Kinnschutz | Zwei Seitentaschen mit Reißverschluss | Elastische und gleichfarbige Stoffeinfassung an Armbündchen, Saum und Kapuze | Innenfutter in Kontrastfarbe | Inklusive Tasche zum Verstauen der Jacke | Wind- und Wasserabweisend



**RT194F** | R194F **Women's Snow Bird Hooded Jacket**

Außen + Futter: 100% Nylon, Füllung: 100% Polyester  
**XS (8/34), S (10/36), M (12/38), L (14/40), XL (16/42), XXL (18/44)**  
 Result

BLACK/LIME	GREY/ORANGE
NAVY/YELLOW	OCEAN BLUE/LIME
ROYAL/NAVY	

Durchgehender robuster Reißverschluss vorne | Zwei Reißverschluss-Taschen seitlich | Innentasche mit Reißverschluss | Taillierte Passform | Weiche, elastische Ärmelbündchen | Integrierte, verstellbare Kapuze | Modisches Steppdesign | Moderner Schnitt | Geräuscharm zu tragen | Super leicht und warm | Leicht zu verpacken und zu verstauen

**RT194M** | R194M **Men's Snow Bird Hooded Jacket**

Außen + Futter: 100% Nylon, Füllung: 100% Polyester  
**S, M, L, XL, XXL, 3XL**  
 Result

BLACK/LIME	GREY/ORANGE
NAVY/YELLOW	OCEAN BLUE/LIME
ROYAL/NAVY	

Durchgehender robuster Reißverschluss vorne | Zwei Reißverschluss-Taschen seitlich | Weiche, elastische Ärmelbündchen | Integrierte, verstellbare Kapuze | Modisches Steppdesign | Moderner Schnitt | Extrem weicher Griff mit handgefüllter Polyesterfaser - einzigartig leicht für ein so gepolstertes Kleidungsstück | Geräuscharm zu tragen | Super leicht und warm | Leicht zu verpacken und zu verstauen | Außenjacke und Futter: 100% 20D Nylon, Füllung: 220g 100% Polyester



**Z440M** | R-440M-0 **Men's Hooded Nano Jacket**

100% Polyester  
**S, M, L, XL, XXL, 3XL, 4XL**  
 66 g/m<sup>2</sup> Russell

BLACK	DARK OLIVE	FRENCH NAVY
IRON GREY		

Hoch belastbares DWR-Gewebe mit Aquapel von Nanotex® behandelt | Fluor- und PFC-frei | Nachhaltige Wattierung von Dupont™ Sorona® | Stehkragen mit Kinnschutz und Windschutzblende gegen Wind und Zugluft | Kontrastfarbene Reißverschlüsse, Innenfutter und Details für eine edle Optik | Zwei Seitentaschen und eine Innentasche mit Reißverschluss | Bündchen mit Gummizug an den Ärmeln und am Saum | 3-teilige verstellbare und abnehmbare Kapuze | Diskreter Veredelungszugang im inneren, linken Brustbereich

**Z440F** | R-440F-0 **Ladies' Hooded Nano Jacket**

100% Polyester  
**XS, S, M, L, XL, XXL, 3XL**  
 66 g/m<sup>2</sup> Russell

BLACK	DARK OLIVE	FRENCH NAVY
IRON GREY		

Hoch belastbares DWR-Gewebe mit Aquapel von Nanotex® behandelt | Fluor- und PFC-frei | Nachhaltige Wattierung von Dupont™ Sorona® | Stehkragen mit Kinnschutz und Windschutzblende gegen Wind und Zugluft | Kontrastfarbene Reißverschlüsse, Innenfutter und Details für eine edle Optik | Zwei Seitentaschen und eine Innentasche mit Reißverschluss | Bündchen mit Gummizug an den Ärmeln und am Saum | 3-teilige verstellbare und abnehmbare Kapuze | Diskreter Veredelungszugang im inneren, linken Brustbereich



**JN1150** | JN1150 **Men's Down Jacket**

Oberstoff + Futter: 100% Polyester, Wattierung: 90% Daunen / 10% Federn  
**S, M, L, XL, XXL, 3XL**  
 James+Nicholson

BLACK/SILVER (SOLID)	BLUE/NAVY
FLAME/BLACK	NAVY/SILVER (SOLID)
OLIVE/CAMOUFLAGE	RED/BLACK
YELLOW/SILVER (SOLID)	

Leichte Daunenjacke in neuem Design, Steppung der Jacke ist geklebt und nicht genäht | Softes, leichtes, wind- und wasserabweisendes Material | Kontrastfarbiges Innenfutter und Reißverschlüsse | Zwei seitliche Taschen mit Reißverschluss | Zwei Innentaschen | Kordel mit Stopper am Saum zur Weitenregulierung | YKK Reißverschlüsse

**JN1149** | JN1149 **Ladies' Down Jacket**

Oberstoff + Futter: 100% Polyester, Wattierung: 90% Daunen / 10% Federn  
**XS, S, M, L, XL, XXL**  
 James+Nicholson

BLACK/SILVER (SOLID)	BLUE/NAVY
FLAME/BLACK	NAVY/SILVER (SOLID)
OLIVE/CAMOUFLAGE	RED/BLACK
YELLOW/SILVER (SOLID)	

Leichte Daunenjacke in neuem Design, Steppung der Jacke ist geklebt und nicht genäht | Softes, leichtes, wind- und wasserabweisendes Material | Kontrastfarbiges Innenfutter und Reißverschlüsse | Zwei seitliche Taschen mit Reißverschluss | Zwei Innentaschen | Kordel mit Stopper am Saum zur Weitenregulierung | YKK Reißverschlüsse | Leicht tailliert



REGATTA PROFESSIONAL



RG4230 | TRA423

**Honestly Made  
Recycled Ecodown  
Thermal Jacket**

100% Polyester  
XS, S, M, L, XL, XXL, 3XL

Regatta Honestly Made

BLACK NAVY

Obermaterial aus 100% recyceltem Polyester mit wasserabweisender, gewachster Oberfläche | Futter aus 100% recyceltem Polyester | Thermoguard-Isolierung aus 100% recyceltem Polyester | Stretch-Bündchen an Ärmeln, Kapuze und Saum | 2 untere Taschen mit Reißverschluss | Kann leicht zusammengedrückt werden



REGATTA PROFESSIONAL



RG529 | TRA529

**Tourer Hybrid Jacket**

100% Polyamid  
S, M, L, XL, XXL, 3XL

Regatta Professional

BLACK NAVY  
SEAL GREY/BLACK

100% Polyamid mit wasserabweisender gewachster Oberfläche | Wärmeisolierung mit Down-Touch-Technologie | Kann leicht zusammengedrückt werden | Extol-Stretch-Seiten



Result  
core  
VALUE

Result  
COLOUR



RT233 | R233M

**Soft Padded Jacket**

100% Polyester  
XS, S, M, L, XL, XXL, 3XL, 4XL

Result Core

XS, S, M, L, XL, XXL, 3XL, 4XL  
BLACK/BLACK NAVY/NAVY

XS, S, M, L, XL, XXL, 3XL  
BLACK/ORANGE FROST GREY/BLACK  
NAVY/LIME ROYAL/NAVY

Füllung: 160 g/m<sup>2</sup> Polyester | Wasserabweisend und winddicht | Neutrales Etikett im Kragen für einfache Veredelung bzw. Personalisierung | Weiche, elastische Bündchen und Saum | Innenfutter und Details in Kontrastfarbe | Reflektierende Details im Hüftbereich seitlich | Integrierte Kapuze | Durchgehender Reißverschluss an der Vorderseite | Reißverschlussaschen | Anhänger | Zum Veredeln geeignet - Ohne Markenlabel | Veredelungszugang mit Reißverschluss innen im Brustbereich links



JAMES & NICHOLSON



JN1060 | JN1060

**Men's Down Jacket**

Oberstoff und Futter: 100% Polyamid, Wattierung: 90% Daunen / 10% Federn  
S, M, L, XL, XXL, 3XL

James+Nicholson

BLACK/GREY BLUE/SILVER (SOLID)  
CARBON/ACID YELLOW RED/NAVY

Ultraleichte Daunenjacke mit Kapuze in sportlichem Style | Softes, leichtes, wind- und wasserabweisendes Material | Jacke ist leicht verstaubar in separatem Packbeutel | Doppelte Steppnähte | Kontrastfarbiges Innenfutter und Reißverschlüsse | Kontrastfarbige Einfassung an Kapuze, Ärmel und Saum | 2 seitliche Taschen mit Reißverschluss | 2 Innentaschen | Gerade Steppung



JAMES & NICHOLSON



JN1059 | JN1059

**Ladies' Down Jacket**

Oberstoff und Futter: 100% Polyamid, Wattierung: 90% Daunen / 10% Federn  
S, M, L, XL, XXL

James+Nicholson

BLACK/GREY BLUE/SILVER (SOLID)  
CARBON/ACID YELLOW MAGENTA/GRAPHITE (SOLID)  
RED/NAVY

Ultraleichte Daunenjacke mit Kapuze in sportlichem Style | Softes, leichtes, wind- und wasserabweisendes Material | Jacke ist leicht verstaubar in separatem Packbeutel | Doppelte Steppnähte | Kontrastfarbiges Innenfutter und Reißverschlüsse | Kontrastfarbige Einfassung an Kapuze, Ärmel und Saum | 2 seitliche Taschen mit Reißverschluss | 2 Innentaschen | Body in V-Steppung | Taillierter Schnitt



TEE JAYS



TJ9646 | 9646

**Lite Hooded Jacket**

100% Polyester  
XS, S, M, L, XL, XXL, 3XL

Tee Jays

BLACK DEEP GREEN DUSTY ORANGE  
NAVY

360T-Ripstop-Polyester mit PU-Beschichtung | Leichte, wattierte Jacke mit geformter Kapuze | Recyceltes Polyester | 25% mehr hochwertige DuPont™-Isolierung als Artikelnummer 9644 | Mattes, strukturiertes 1x1 Ripstop-Gewebe | SBS-Reißverschluss | Innentasche | Zwei große Fronttaschen | Versteckte elastische Ärmelabschlüsse | Verstellbarer Saum mit Kordelstopper | Wasserabweisend



**JAMES & NICHOLSON**



**JN1152** | JN1152

### Men's Hooded Down Jacket

Oberstoff + Futter: 100% Polyester, Wattierung: 90% Daunen / 10% Federn  
S, M, L, XL, XXL, 3XL

James+Nicholson



**JAMES & NICHOLSON**



**JN1151** | JN1151

### Ladies' Hooded Down Jacket

Oberstoff + Futter: 100% Polyester, Wattierung: 90% Daunen / 10% Federn  
XS, S, M, L, XL, XXL

James+Nicholson

BLACK/SILVER (SOLID)	BLUE/NAVY	FLAME/BLACK
NAVY/SILVER (SOLID)	OLIVE/CAMOUFLAGE	RED/BLACK
YELLOW/SILVER (SOLID)		

Daunenjacke mit Kapuze in neuem Design, Steppung der Jacke ist geklebt und nicht genäht | Softes, leichtes, wind- und wasserabweisendes Material | Kontrastfarbiges Innenfutter und Reißverschlüsse | Zwei seitliche Taschen mit Reißverschluss | Zwei Innentaschen | Angeschnittene, verstellbare Kapuze | Kordel mit Stopper am Saum zur Weitenregulierung | YKK Reißverschlüsse

BLACK/SILVER (SOLID)	BLUE/NAVY	FLAME/BLACK
NAVY/SILVER (SOLID)	OLIVE/CAMOUFLAGE	RED/BLACK
YELLOW/SILVER (SOLID)		

Daunenjacke mit Kapuze in neuem Design, Steppung der Jacke ist geklebt und nicht genäht | Softes, leichtes, wind- und wasserabweisendes Material | Kontrastfarbiges Innenfutter und Reißverschlüsse | Zwei seitliche Taschen mit Reißverschluss | Zwei Innentaschen | Angeschnittene, verstellbare Kapuze | Kordel mit Stopper am Saum zur Weitenregulierung | YKK Reißverschlüsse | Leicht tailliert



**JAMES & NICHOLSON**



**JN772** | JN772

### Men's Knitted Hybrid Jacket

100% Polyester, Futter: 100% Polyamid  
S, M, L, XL, XXL, 3XL  
280 g/m<sup>2</sup>

James+Nicholson

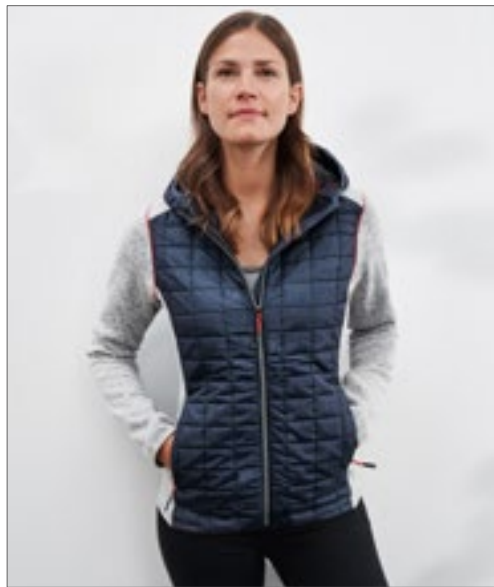

**JAMES & NICHOLSON**



**JN771** | JN771

### Ladies' Knitted Hybrid Jacket

100% Polyester, Futter: 100% Polyamid  
S, M, L, XL, XXL  
280 g/m<sup>2</sup>

James+Nicholson

GREY MELANGE/ANTHRACITE MELANGE	KIWI MELANGE/ANTHRACITE MELANGE	LIGHT MELANGE/ANTHRACITE MELANGE
ROYAL MELANGE/ANTHRACITE MELANGE		

Weiches, wärmendes, pflegeleichtes Material in Melange-Optik | Vorder-, Rückenteil und Kapuze in gestepptem Karodesign | Kontrastfarbene Flatlocknähte am Ärmel | Kapuze mit innenliegender Weitenregulierung | Durchgehend hinterlegter Reißverschluss | Zwei seitliche Taschen mit Reißverschluss und zwei Innentaschen

GREY MELANGE/ANTHRACITE MELANGE	KIWI MELANGE/ANTHRACITE MELANGE	LIGHT MELANGE/ANTHRACITE MELANGE
PINK MELANGE/ANTHRACITE MELANGE	ROYAL MELANGE/ANTHRACITE MELANGE	

Weiches, wärmendes, pflegeleichtes Material in Melange-Optik | Vorder-, Rückenteil und Kapuze in gestepptem Karodesign | Kontrastfarbene Flatlocknähte am Ärmel | Kapuze mit innenliegender Weitenregulierung | Durchgehend hinterlegter Reißverschluss | Zwei seitliche Taschen mit Reißverschluss und zwei Innentaschen | Taillierter Schnitt





**REGATTA**  
PROFESSIONAL



**RG0530** | TRA530 **Men's Hooded Firedown Packaway Baffle Jacket**

100% Polyamid  
S, M, L, XL, XXL, 3XL

Regatta Professional

BLACK/BLACK | GREY MARL/BLACK | NAVY/FRENCH BLUE

Polyamid mit wasserabweisender, gewachster Oberfläche | Wärmeisolierung mit Down-Touch-Technologie | In beigefügter Packtasche verstaubar | Feste Kapuze



**REGATTA**  
PROFESSIONAL



**RG531** | TRA531 **Women's Hooded Firedown Packaway Baffle Jacket**

100% Polyamid  
36 (10), 38 (12), 40 (14), 42 (16), 44 (18), 46 (20)

Regatta Professional

BLACK/BLACK | GREY MARL/BLACK | NAVY/FRENCH BLUE

Polyamid mit wasserabweisender, gewachster Oberfläche | Wärmeisolierung mit Down-Touch-Technologie | In beigefügter Packtasche verstaubar | Feste Kapuze



**HENBURY**



**W870** | H870 **Unisex Padded Jacket**

100% Nylon, Futter: 100% Polyester  
XXS, XS, S, M, L, XL, XXL, 3XL, 4XL  
40 g/m<sup>2</sup>

Henbury

BLACK

100% Nylon-Pongé in wasserabweisender Qualität 40 g/m<sup>2</sup> | Futter: Polyester-Taft, 210T 60g/m<sup>2</sup> | Gestepte Polyester-Polsterung für Puffer-Effekt | Glatter Bereich auf der Brust, am Ärmelkopf und am Rücken zur Dekoration | Durchgehender Reißverschluss vorne und 2 versteckte Seitentaschen mit rutschfesten Abziehern | Unifarbene Seiteneinsätze | 1 tiefe Innentasche | Elastische Ärmelabschlüsse | Henbury-Etikett zum Abtrennen



**JustHoods**  
ALWAYS



**JH049** | JH049 **Varsity Puffer Jacket**

100% Polyester  
XS, S, M, L, XL, XXL  
80 g/m<sup>2</sup>

Just Hoods

JET BLACK/WHITE | NEW FRENCH NAVY/WHITE

Eingesetzte Kontrast-Ärmel | Kragen, Bündchen und Bund gestrickt und gestreift | Durchgehend gefüttert | Reißverschluss im Futter als Veredelungszugang | Reißverschluss und Schieber aus Kunststoff | Seitentaschen mit Reißverschluss | Moderne Passform | Abreißetikett



**STORMTECH**



**ST120** | AFH-1 **Men's Boulder Thermal Shell Jacket**

100% Nylon  
S, M, L, XL, XXL, 3XL

Stormtech

BLACK | INDIGO

100% Nylon, 40 g/m<sup>2</sup> mit Kontrast: 97% Polyester, 3% Elasthan, 233 g/m<sup>2</sup> | Wasserbeständigkeit 600mm, Atmungsfähigkeit 1.000g/m<sup>2</sup> | Kalt: +10 °C (50°F) bis -10 °C (14°F) | D / W / R Außenschicht | PFC-freie, robuste, wasserabweisende Beschichtung | Federfreie Thermal Shell | Vorgeformte Action-Schultern | Innenliegende Windschutzleiste über die gesamte Länge | Kinnschutz | Handwärmer-Taschen mit Reißverschluss | Verstellbarer Saum mit Kordelzug | Leicht



**JAMES & NICHOLSON**

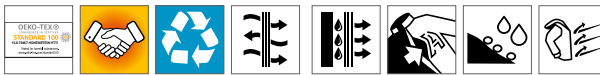

**JN1172** | JN1172 **Men's Softshell Jacket**

100% Polyester  
S, M, L, XL, XXL, 3XL  
290 g/m<sup>2</sup>  
James+Nicholson

BLACK	BROWN	GRAPHITE
NAUTIC BLUE	NAVY	RED

Klassische Softshell-Jacke in sportlichem Design aus recyceltem Polyester | Angenehm weiches 3-Lagen Funktionsmaterial mit TPU-Membran | Wind- und wasserdicht (5.000mm Wassersäule), atmungsaktiv und wasserdampfdurchlässig | Nähte nicht versiegelt | Innenseite aus Microfleece, Netzfutter im Vorderteil | Stehkragen | Zwei seitliche Taschen und eine Brusttasche mit Reißverschluss | Durchgehend hinterlegter 2-Wege-Reißverschluss mit Kinnschutz | Elastische Kordel am Saum zur Weitenregulierung | Reißverschluss zur Veredelung im Vorderteil | YKK-Reißverschlüsse

**JN1171** | JN1171 **Ladies' Softshell Jacket**

100% Polyester  
XS, S, M, L, XL, XXL  
290 g/m<sup>2</sup>  
James+Nicholson

BLACK	BROWN	GRAPHITE
NAUTIC BLUE	NAVY	RED

Klassische Softshell-Jacke in sportlichem Design aus recyceltem Polyester | Angenehm weiches 3-Lagen Funktionsmaterial mit TPU-Membran | Wind- und wasserdicht (5.000mm Wassersäule), atmungsaktiv und wasserdampfdurchlässig | Nähte nicht versiegelt | Innenseite aus Microfleece, Netzfutter im Vorderteil | Stehkragen | Zwei seitliche Taschen und eine Brusttasche mit Reißverschluss | Durchgehend hinterlegter 2-Wege-Reißverschluss mit Kinnschutz | Elastische Kordel am Saum zur Weitenregulierung | Reißverschluss zur Veredelung im Vorderteil | YKK-Reißverschlüsse | Leicht tailliert



**JAMES & NICHOLSON**



**JN1058** | JN1058 **Men's Tailored Softshell**

100% Polyester  
S, M, L, XL, XXL, 3XL  
210 g/m<sup>2</sup>  
James+Nicholson

ACID YELLOW	BLACK	GRAPHITE (SOLID)
NAVY	RED	TURQUOISE
WHITE		

Trendige Jacke in neuem Design | Weiches Softshell-Material mit wasserabweisender Oberfläche | Durchgehend hinterlegter Front-Reißverschluss | Stehkragen | Zwei seitliche Taschen und zwei Brusttaschen mit Reißverschluss | Weitenregulierung am Ärmelsaum durch Druckknöpfe

**JN1057** | JN1057 **Ladies' Tailored Softshell**

100% Polyester  
S, M, L, XL, XXL  
210 g/m<sup>2</sup>  
James+Nicholson

ACID YELLOW	BLACK	GRAPHITE (SOLID)
NAVY	RED	TURQUOISE
WHITE		

Trendige Jacke in neuem Design | Weiches Softshell-Material mit wasserabweisender Oberfläche | Durchgehend hinterlegter Front-Reißverschluss | Stehkragen | Zwei seitliche Taschen und zwei Brusttaschen mit Reißverschluss | Weitenregulierung am Ärmelsaum durch Druckknöpfe | Taillierter Schnitt



**Result**



**RT128M** | R128M **Men's Base Layer Soft Shell Jacket**

Außen: 93% Polyester / 7% Elasthan, Innen: 100% Polyester  
XS, S, M, L, XL, XXL, 3XL  
210 g/m<sup>2</sup>  
Result

BLACK	NAVY	RED
SILVER GREY		

Wasserabweisend, atmungsaktiv (1.000 g/m<sup>2</sup>/24h) und winddicht | 2-lagiger Verbundstoff (210 g/m<sup>2</sup>) | Innen: 100% Polyester-Sport-Netz | Außen: 93% Polyester und 7% Elasthan | Verdeckte Windbremse an der Innenseite | Zwei Seitentaschen und eine Brusttasche jeweils mit Reißverschluss | Anpassbare Ärmelaufschläge mit Klettverschluss | Weiches, sporttaugliches Material aus 2-Wege-Stretch | Schnell trocknend | Bequeme Passform | Ideal als leichte Bekleidungsschicht | Veredelungszugang: Verdeckter Reißverschluss im Brustbereich auf der linken Seite und am Rücken

**RT128F** | R128F **Women's Base Layer Soft Shell Jacket**

Außen: 93% Polyester / 7% Elasthan, Innen: 100% Polyester  
XS (8/34), S (10/36), M (12/38), L (14/40), XL (16/42), XXL (18/44)  
210 g/m<sup>2</sup>  
Result

BLACK	NAVY	RED
SILVER GREY		

Wasserabweisend, atmungsaktiv (1.000 g/m<sup>2</sup> / 24h) und winddicht | 2-lagiger Verbundstoff (210 g/m<sup>2</sup>) | Innen: 100% Polyester-Sport-Netz | Außen: 93% Polyester und 7% Elasthan | Weiches, sporttaugliches Material aus 2-Wege-Stretch | Schnell trocknend | Bequeme Passform | Zwei Seitentaschen und eine Brusttasche jeweils mit Reißverschluss | Verdeckte Windbremse an der Innenseite | Anpassbare Ärmelaufschläge mit Klettverschluss | Ideal als leichte Bekleidungsschicht | Veredelungszugang: Verdeckter Reißverschluss im Brustbereich auf der linken Seite und am Rücken

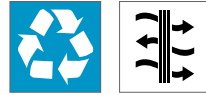

**RT901** | R901M **Men's Recycled 2-Layer Printable Softshell Jacket**

100% Polyester  
S, M, L, XL, XXL, 3XL  
280 g/m<sup>2</sup>

Result Genuine Recycled



Material: 2-lagiges Softshell-Gewebe mit 280 g/m<sup>2</sup> aus recyceltem, mechanischem Garn, Obermaterial: 100% recycelter TOPGREEN®-Polyester; Innenschicht: recyceltes 100% Polyester-Mikrofleece | Spritzwasserabweisend | Atmungsaktiv | Windabweisend | Umweltfreundlicher YKK NATULON®-Reißverschluss vorne | Umweltfreundliche TOPGREEN®-Materialien aus recycelten PET-Flaschen | Schlanke, modische Passform | Eingefasste, weiche Bündchen | Flacher Saum am Bund | Aufhänger | Recycelbar | Bereit für Branding | Polybeutel ist biologisch abbaubar | Hergestellt aus 19 Plastikflaschen (1 Liter)

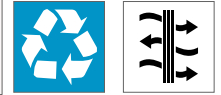

**RT901F** | R901F **Women's Recycled 2-Layer Printable Softshell Jacket**

100% Polyester  
XS, S, M, L, XL, XXL  
280 g/m<sup>2</sup>

Result Genuine Recycled



Material: 2-lagiges Softshell-Gewebe mit 280 g/m<sup>2</sup> aus recyceltem, mechanischem Garn, Obermaterial: 100% recycelter TOPGREEN®-Polyester; Innenschicht: recyceltes 100% Polyester-Mikrofleece | Spritzwasserabweisend | Atmungsaktiv | Windabweisend | Umweltfreundlicher YKK NATULON®-Reißverschluss vorne | Umweltfreundliche TOPGREEN®-Materialien aus recycelten PET-Flaschen | Schmale Passform an der Taille | Eingefasste, weiche Bündchen | Flacher Saum am Bund | Aufhänger | Recycelbar | Bereit für Branding | Polybeutel ist biologisch abbaubar | Hergestellt aus 19 Plastikflaschen (1 Liter)



**RT900** | R900X **Recycled 3-Layer Printable Softshell Jacket**

100% Polyester  
XS, S, M, L, XL, XXL, 3XL, 4XL

Result Genuine Recycled



Stoff: 3-lagiges Softshell-Gewebe mit 300 g/m<sup>2</sup>, Obermaterial: 100% recycelter TOPGREEN®-Polyester; Mittelschicht: wasserdichte (8000 mm), atmungsaktive (1000 g) und winddichte TPU-Membran, Innenschicht: recyceltes 100% Polyester-Mikrofleece | Verbesserte Wasserabweisbarkeit: Regenwasser rollt von der Oberfläche des Kleidungsstücks ab | Atmungsaktiv | Windabweisend | Durchgehender YKK-Reißverschluss vorne mit Kinnschutz und Schieber | Reflektierende Schulterblende vorne und hinten | Mit Steppstich-Passe vorne und hinten | Brust- und Vordertaschen mit Reißverschluss | Geformte Einsätze am Torso | Offener Ärmelabschluss und Taillenbund | Stehkragen | Aufhänger | Umweltfreundliche TOPGREEN®-Materialien aus recycelten PET-Flaschen | Recycelbar | PFOA-frei | Bereit für Branding | Polybeutel ist biologisch abbaubar | Hergestellt aus 19 Plastikflaschen (1 Liter)



**RT900F** | R900F **Women's Recycled 3-Layer Printable Softshell Jacket**

100% Polyester  
XS, S, M, L, XL, XXL  
300 g/m<sup>2</sup>

Result Genuine Recycled



Außenschicht: 100% recyceltes TOPGREEN®-Polyester; Mittelschicht: wasserdichte (8000 mm), atmungsaktive (1000 g) und winddichte TPU-Membran, Innenschicht: recyceltes 100% Polyester-Mikrofleece | YKK-Reißverschluss mit Kinnschutz und abnehmbarem Schieber | Reflektierende Schulterblende vorne und hinten | Steppstich-Detail vorne und hinten | Brust- und Vordertaschen mit Reißverschluss | Geformte Body-Einsätze und taillierte Passform | Offener Ärmelabschluss und Taillenbund | Stehkragen | Aufhänger | Verbesserte wasserabweisende Eigenschaft | Umweltfreundliche TOPGREEN®-Materialien aus recycelten PET-Flaschen als nachhaltige Alternative zu herkömmlichen Garnen | Recycelbar | Hergestellt aus 18 Plastikflaschen (1 Liter) | PFOA-frei

# JACKEN (SOFT SHELL)



STORMTECH®

**ST73** | CXJ-3 **Men's Crew Softshell**  
 94% Polyester / 6% Elasthan  
 S, M, L, XL, XXL, 3XL  
 340 g/m<sup>2</sup> Stormtech

BLACK/RED	BLACK/REFLECTIVE GRANITE
BLACK/ROYAL	

Teflon® mit wind- und wasserabweisender Technologie | Polyester / Elasthan Hülle laminiert mit Microfleece Rückseite | Halbblange Jacke | Senkrechte Brusttasche mit Reißverschluss | Stehkragen | Offener Saum mit Kordel | Doppelt eingefasste Nahtleistentasche mit Reißverschluss | Durchgehende Windschutzleiste innen



STORMTECH®

**ST73F** | CXJ-3W **Women's Crew Softshell**  
 92% Polyester / 8% Elasthan  
 XS, S, M, L, XL, XXL  
 340 g/m<sup>2</sup> Stormtech

BLACK/REFLECTIVE GRANITE	BLACK/ROYAL
--------------------------	-------------

Teflon® Wind- und wasserabweisende Technologie | Polyester / Elasthan Hülle laminiert mit Microfleece Rückseite | Halbblange Jacke | Senkrechte Brusttasche mit Reißverschluss | Stehkragen | Offener Saum mit Kordel | Doppelt eingefasste Nahtleistentasche mit Reißverschluss | Durchgehende Windschutzleiste innen



STORMTECH®

**ST79** | ES-1 **Men's Endurance Softshell Jacket**  
 100% Polyester  
 S, M, L, XL, XXL, 3XL, 4XL, 5XL  
 Stormtech

CARBON HEATHER	
S, M, L, XL, XXL, 3XL	
BLACK	NAVY HEATHER
	TRUE RED

Regenfeste D / W / R STORMTECH Außenschicht | Mittlerer Reißverschluss vorn | Verstellbare Ärmelabschlüsse | Verstellbarer Saum | Reißverschluss-Taschen | Kinnschutz | Farblich abgestimmte 2-Nadel Ziernaht | Wasserabweisend: 600mm | Atmungsaktiv 1.000 g/m<sup>2</sup> / 24h | 100% Polyester-Verbundfasern mit 100% Polyester-Interlock, 250 g



SOL'S  
the fair spirit

**L03827** | 03827 **Men's Falcon Zipped Softshell Jacket**  
 94% Polyester / 6% Elasthan, Innen: 100% Polyester  
 S, M, L, XL, XXL, 3XL, 4XL  
 270 g/m<sup>2</sup> SOL'S

ABYSS BLUE	BLACK	CHARCOAL GREY (SOLID)
FOREST GREEN	PEPPER RED	ROYAL BLUE

Recyceltes Polyester / Elasthan – 3 Lagen, Fleece innen: 100 % Polyester | Nachhaltiges Material | Softshell 270 | Bequemer Schnitt | Reißverschluss-Öffnung | Zwei seitliche Taschen und eine Brusttasche mit Reißverschluss | Kontrastfarbene Reißverschlüsse | Elastisches Formband am Armabschluss und Saum | Abreißetikett

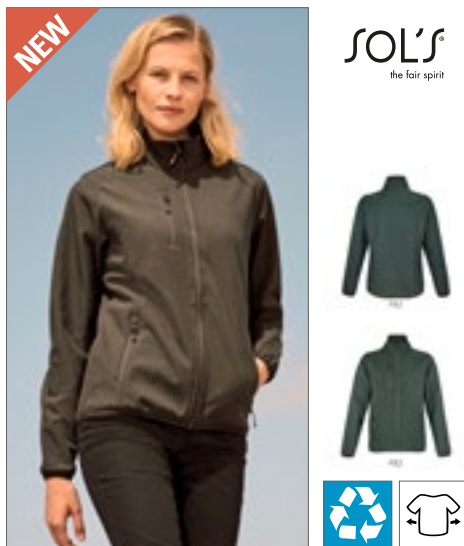

SOL'S  
the fair spirit

**L03828** | 03828 **Women's Falcon Zipped Softshell Jacket**  
 94% Polyester / 6% Elasthan, Innen: 100% Polyester  
 S, M, L, XL, XXL, 3XL  
 270 g/m<sup>2</sup> SOL'S

ABYSS BLUE	BLACK	CHARCOAL GREY (SOLID)
FOREST GREEN	PEPPER RED	ROYAL BLUE

Recyceltes Polyester / Elasthan – drei Lagen, Fleece innen: 100% Polyester | Nachhaltiges Material | Softshell 270 | Bequemer Schnitt | Reißverschluss-Öffnung | Zwei seitliche Taschen und eine Brusttasche mit Reißverschluss | Kontrastfarbene Reißverschlüsse | Elastisches Formband am Armabschluss und Saum | Abreißetikett



STORMTECH®

**ST123** | KS-3 **Men's Greenwich Lightweight Softshell Jacket**  
 100% Polyester  
 S, M, L, XL, XXL, 3XL  
 Stormtech

BLACK	DOLPHIN
-------	---------

100% Polyester-Interlocking, mit 100% Polyester-Bird-Eye-Mesh, 200 g/m<sup>2</sup> | STORMTECH H2XTREME® Wasserbeständigkeit 10.000 mm, Atmungsfähigkeit 3.000g/m<sup>2</sup> | Leicht: +5 °C (41°F) bis +20 °C (68°F) | D / W / R Außenschicht | PFC-freie, wasserdichte, atmungsaktive bonded Shell | Windbeständiges Material | Reflektierender Schulterbesatz | Innentasche | Audio-Port | Leicht



RG642 | TRA642

## Prooar Softshell Jacket

96% Polyester / 4% Elasthan  
XS, S, M, L, XL, XXL, 3XL, 4XL, 5XL  
270 g/m<sup>2</sup>

Regatta Professional

XS, S, M, L, XL, XXL, 3XL, 4XL, 5XL

BLACK/BLACK NAVY/NAVY

S, M, L, XL, XXL, 3XL

CLASSIC RED/SEAL GREY (SOLID) NEW ROYAL

OXFORD BLUE/SEAL GREY (SOLID) ROYAL BLUE/SEAL GREY (SOLID)

SEAL GREY (SOLID)/SEAL GREY (SOLID)

2 untere Taschen mit Reißverschluss | Softshell-Stretchmaterial, innen warm angeraut | Dauerhaft wasserabweisendes Finish | Windbeständiges und schnell trocknendes Material | Verstellbarer Gummizug im Saum | Kann als Innenjacke vor folgendes Modell verwendet werden: RG447



RG645 | TRA645

## Women's Prooar Softshell Jacket

96% Polyester / 4% Elasthan  
32 (6), 34 (8), 36 (10), 38 (12), 40 (14), 42 (16), 44 (18), 46 (20), 48 (22)  
270 g/m<sup>2</sup>

Regatta Professional

32, 34, 36, 38, 40, 42, 44, 46, 48

BLACK/BLACK NAVY/NAVY

36, 38, 40, 42, 44, 46

CLASSIC RED/SEAL GREY (SOLID) OXFORD BLUE/SEAL GREY (SOLID)

SEAL GREY (SOLID)

2 untere Taschen mit Reißverschluss | Dauerhaft wasserabweisendes Finish | Softshell-Stretchmaterial, innen warm angeraut | Leichtgewichtig mit sehr hohem Tragekomfort | Schnell trocknendes Gewebe | Taillierter Schnitt | Windabweisend

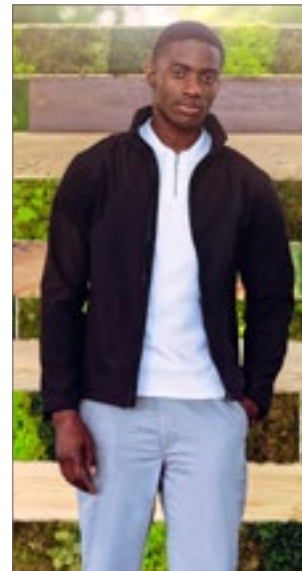

RG728 | TRA728

## Eco Ablaze Softshell Jacket

100% Polyester  
XS, S, M, L, XL, XXL, 3XL, 4XL

Regatta Professional

BLACK/BLACK FRENCH BLUE/NAVY

NAVY/FRENCH BLUE NAVY/NAVY

SEAL GREY/BLACK

Softshell-Stretchmaterial, innen warm angeraut | Reißverschlussabdeckung innen | Hergestellt aus Kunststoff-Flaschen, die verarbeitet und zu Fäden gesponnen wurden. Durchschnittlich werden 40 Flaschen verwendet, um dieses Kleidungsstück herzustellen.



RG634 | TRA634

## Bifrost Insulated Softshell Jacket

100% Polyester  
S, M, L, XL, XXL, 3XL  
240 g/m<sup>2</sup>

Regatta Professional

BLACK NAVY

Leichtes Softshell-Gewebe mit Jersey-Futter | Dauerhaft wasserabweisendes Finish | Windabweisend | Superweicher Griff | Schnell trocknend | Twill-Futter in Polyester-Metall-Optik | Thermo-Guard-Wärmeschutz | Warme Polyesterisolierung – 80 g/m<sup>2</sup> | Zwei tief angesetzte Reißverschluss-Taschen und eine Brusttasche mit Reißverschluss | Verstellbare Manschetten | Innenliegender Veredelungszugang mit Reißverschluss | Reflektierende Details auf Vorder- und Rückseite



RG698 | TRA698

## Limestone Marl Softshell Jacket

100% Polyester  
S, M, L, XL, XXL, 3XL  
277 g/m<sup>2</sup>

Regatta Professional

NAVY/BLACK SEAL GREY/BLACK

Meliertes, innen angerautes Softshell-Material | Langlebige, wasserabweisende ATL-Beschichtung | 2 untere Taschen mit Reißverschluss | Verstellbarer Gummizug im Saum | Vollständig veredelbar

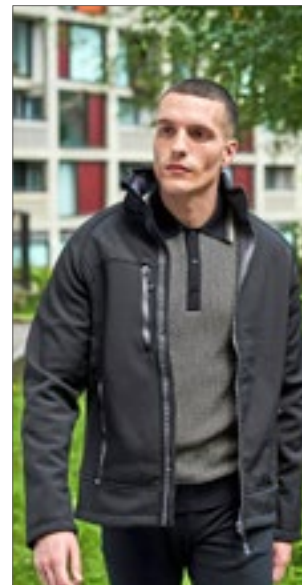

RG699 | TRA699

## Northway Premium Softshell Jacket

94% Polyester / 6% Elasthan  
S, M, L, XL, XXL, 3XL  
350 g/m<sup>2</sup>

Regatta Professional

BLACK/IRON IRON/BLACK

Warm gefüttertes Softshell-Gewebe | Dauerhaft wasserabweisendes Finish | Schnell trocknend | Windabweisend | Reißverschlussabdeckung innen | Zwei tief angesetzte Reißverschluss-Taschen und eine Brusttasche mit Reißverschluss





**Z520** | R-520M-0 **Men's Sportshell 5000 Jacket**

100% Polyester  
XS, S, M, L, XL, XXL  
250 g/m<sup>2</sup>

Russell

AZURE BLUE	BLACK	CLASSIC RED
FRENCH NAVY	TITANIUM (SOLID)	

Wasserdichtes Gewebe bis 5.000 mm (verschweißte, feuchtigkeitsableitende Membran) | Atmungsaktiv 5.000 g/m<sup>2</sup> in 24 Stunden | 100% winddicht | Gewebeerfläche mit Abperleffekt (DWR-Beschichtung) | Ergonomische Form | Stretchmaterial und vorgeformte Ellbogen für maximale Bewegungsfreiheit | Zusätzliche Lüftung über den Achselbereich | Verschweißte, lasergeschnittene Ärmel- und Brusttaschen mit wasserdichten Reißverschlüssen | YKK-Reißverschluss vorne | Innentasche für MP3-Player | Verstellbare Ärmelabschlüsse | Mesh-Futter vorn mit Verdeltungszugang



**Z520F** | R-520F-0 **Ladies' Sportshell 5000 Jacket**

100% Polyester  
XS, S, M, L, XL, XXL  
250 g/m<sup>2</sup>

Russell

AZURE BLUE	BLACK	CLASSIC RED
FRENCH NAVY	TITANIUM (SOLID)	

Wasserdichtes Gewebe bis 5.000 mm (verschweißte, feuchtigkeitsableitende Membran) | Atmungsaktiv 5.000 g/m<sup>2</sup> in 24 Stunden | 100% winddicht | Gewebeerfläche mit Abperleffekt (DWR-Beschichtung) | Stretchmaterial und vorgeformte Ellbogen für maximale Bewegungsfreiheit | Zusätzliche Lüftung über den Achselbereich | Verschweißte, lasergeschnittene Ärmel- und Brusttaschen mit wasserdichten Reißverschlüssen | Innentasche für MP3-Player | Verstellbare Ärmelabschlüsse | Mesh-Futter vorn mit Verdeltungszugang



**RG680** | TRA680 **Classic Softshell Jacket**

96% Polyester / 4% Elasthan  
S, M, L, XL, XXL, 3XL  
240 g/m<sup>2</sup>

Regatta Professional

BLACK	NAVY	OXFORD BLUE
SEAL GREY (SOLID)		

Leichtes Softshell-Gewebe mit Jersey-Futter | Softshell-Stretch-Leichtgewebetchnologie | Dauerhaft wasserabweisendes Finish | Windabweisend | Superweicher Griff | Schnell trocknend | Leichtgewichtig mit sehr hohem Tragekomfort | 2 untere Taschen mit Reißverschluss



**EL38319** | 38319 **Men's Maxxon Softshell Jacket**

100% Polyester  
XS, S, M, L, XL, XXL  
270 g/m<sup>2</sup>

Elevate

BLACK	BLUE	CLASSIC ROYAL BLUE
FERN GREEN	NAVY	ORANGE
RED	STORM GREY	

Umgekehrter Reißverschluss vorne | Innere Knopfleiste | Ergonomische Ärmel | Easy Grip Reißverschluss-Puller | Stretchvlies aus 100 % Polyester verklebt mit Mikrofleece aus 100 % Polyester wasserdichter, atmungsaktiver Membran und wasserabweisender Oberfläche | 270 g/m<sup>2</sup> | 8000 mm Wasserdicht



**EL38320** | 38320 **Ladies' Maxxon Softshell Jacket**

100% Polyester  
XS, S, M, L, XL  
270 g/m<sup>2</sup>

Elevate

BLACK	BLUE	CLASSIC ROYAL BLUE
FERN GREEN	NAVY	ORANGE
RED	STORM GREY	

Umgekehrter Reißverschluss vorne | Einschubtaschen mit Reißverschluss | Ergonomische Ärmel | Easy Grip Reißverschluss-Puller | Mechanisches Stretchvlies aus 100 % Polyester verklebt mit Mikrofleece aus 100 % Polyester wasserdichter, atmungsaktiver Membran und wasserabweisender Oberfläche | 270 g/m<sup>2</sup>



**RG674** | TRA674 **Softshell Jacket Arcola**

96% Polyester / 4% Elasthan  
S, M, L, XL, XXL, 3XL  
300 g/m<sup>2</sup>

Regatta Professional

BLACK/SEAL GREY (SOLID)	FRENCH BLUE/SEAL GREY (SOLID)
SEAL GREY (SOLID)/BLACK	SUN ORANGE/SEAL GREY (SOLID)

Gewebes, wasserdichtes und atmungsaktives Softshell XPT 3-Lagen-Membrangewebe | Windabweisendes Membranmaterial | Langlebige, wasserabweisende ATL-Beschichtung | Zwei tief angesetzte Reißverschluss-Taschen und eine Brusttasche | Eine Reißverschluss-Ärmeltasche | Verstellbare Manschetten | Verstellbarer Gummizug im Saum | Reißverschlussabdeckung innen



**SOL'S**  
the fair spirit



**L837** | 01195 **Men's Softshell Zip Jacket Race**

96% Polyester / 4% Elasthan  
**S, M, L, XL, XXL, 3XL**  
280 g/m<sup>2</sup> SOL'S

ARMY	BLACK	BOTTLE GREEN
FRENCH NAVY	PEPPER RED	ROYAL BLUE

2 Reißverschluss-Seitentaschen | 2-lagig

**L838** | 01194 **Women's Softshell Zip Jacket Race**

96% Polyester / 4% Elasthan  
**S, M, L, XL, XXL**  
280 g/m<sup>2</sup> SOL'S

ARMY	BLACK	BOTTLE GREEN
FRENCH NAVY	PEPPER RED	ROYAL BLUE

2 Reißverschluss-Seitentaschen | 2-lagig



**SOL'S**  
the fair spirit

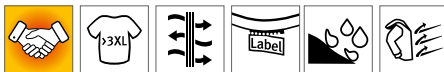

**L03090** | 03090 **Men's Softshell Jacket Radian**

94% Polyester / 6% Elasthan  
**S, M, L, XL, XXL, 3XL, 4XL**  
270 g/m<sup>2</sup> SOL'S

ABYSS BLUE	BLACK	CHARCOAL GREY (SOLID)
FOREST GREEN	PEPPER RED	ROYAL BLUE

Softshell: 94% Polyester / 6% Elasthan, drei Lagen, Polar-Fleece-Futter aus 100% Polyester | Durchgehender Reißverschluss | 2 Seitentaschen und 1 Brusttasche mit Reißverschluss | Elastische Ton-in-Ton-Schrägbandeinfassung an Ärmelabschluss und Saum

**L03107** | 03107 **Women's Softshell Jacket Radian**

94% Polyester / 6% Elasthan  
**S, M, L, XL, XXL**  
270 g/m<sup>2</sup> SOL'S

ABYSS BLUE	BLACK	CHARCOAL GREY (SOLID)
FOREST GREEN	PEPPER RED	ROYAL BLUE

Softshell: 94% Polyester / 6% Elasthan, drei Lagen, Polar-Fleece-Futter aus 100% Polyester | Durchgehender Reißverschluss | 2 Seitentaschen und 1 Brusttasche mit Reißverschluss | Elastische Ton-in-Ton-Schrägbandeinfassung an Ärmelabschluss und Saum



**REGATTA**  
PROFESSIONAL

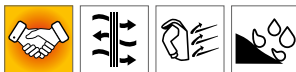

**RG610** | TRA610 **Ablaze 3-Layer Printable Softshell Jacket**

100% Polyester  
**S, M, L, XL, XXL, 3XL**  
300 g/m<sup>2</sup> Regatta Professional

BLACK/BLACK	FRENCH BLUE/NAVY
NAVY/NAVY	SEAL GREY/BLACK

Gewebes, wasserdichtes und atmungsaktives Softshell XPT 3-Lagen-Membrangewebe | Windabweisendes Membranmaterial | Langlebige, wasserabweisende ATL-Beschichtung | 2 untere Taschen mit Reißverschluss | Brusttasche mit Reißverschluss | Ideal für Sieb-, Transfer- und Vinyldruck | Dieses Produkt hat kein externes Logo-Branding | Cut-out-Etikett

**RG613** | TRA613 **Women's Ablaze 3-Layer Printable Softshell Jacket**

100% Polyester  
**36 (10), 38 (12), 40 (14), 42 (16), 44 (18), 46 (20)**  
300 g/m<sup>2</sup> Regatta Professional

BLACK/BLACK	FRENCH BLUE/NAVY
NAVY/NAVY	SEAL GREY/BLACK

Dreilagige Membran aus warmem, gewebtem Softshell-XPT-Gewebe, wasserdicht und atmungsaktiv | Vollständig veredelbares Außenmaterial | Windabweisendes Membranmaterial | Zwei tief angesetzte Reißverschluss-Taschen und eine Reißverschluss-Brusttasche | Dieses Produkt hat kein externes Logo-Branding | Cut-out-Etikett



**JAMES & NICHOLSON**



## JN1148 | JN1148 Men's Softshell Jacket

100% Polyester  
S, M, L, XL, XXL, 3XL  
280 g/m<sup>2</sup> James+Nicholson

DARK-MELANGE/BLACK	DARK-MELANGE/GREEN
DARK-MELANGE/RED	DARK-MELANGE/ROYAL
DARK-MELANGE/YELLOW	

Softshelljacke in Melange-Optik | Angenehmes, weiches, 2-lagiges Softshellmaterial | Fleece-Innenseite in Kontrastfarbe | Durchgehend hinterlegter Front-Reißverschluss mit Kinnschutz | Stehkragen | Zwei seitliche Taschen und eine Brusttasche mit Reißverschluss | Leicht tailliert



**JAMES & NICHOLSON**



## JN1147 | JN1147 Ladies' Softshell Jacket

100% Polyester  
XS, S, M, L, XL, XXL  
280 g/m<sup>2</sup> James+Nicholson

DARK-MELANGE/BLACK	DARK-MELANGE/GREEN
DARK-MELANGE/RED	DARK-MELANGE/ROYAL
DARK-MELANGE/YELLOW	

Softshelljacke in Melange-Optik | Angenehmes, weiches, 2-lagiges Softshellmaterial | Fleece-Innenseite in Kontrastfarbe | Durchgehend hinterlegter Front-Reißverschluss mit Kinnschutz | Stehkragen | Zwei seitliche Taschen und eine Brusttasche mit Reißverschluss | Leicht tailliert



**BEST SELLER**

**Result**

**Result COLOUR**



## RT121 | R121M Classic Soft Shell Jacket

Außen: 93% Polyester / 7% Elasthan, Mittelschicht: 100% Polyurethan, Innen: 100% Polyester  
S, M, L, XL, XXL, 3XL, 4XL  
320 g/m<sup>2</sup> Result

S, M, L, XL, XXL, 3XL, 4XL
BLACK BOTTLE NAVY
WORKGUARD GREY

S, M, L, XL, XXL, 3XL  
GREY RED

S, M, L, XL, XXL  
AZURE

Wasserdicht (Verbundmaterial) bis 8.000 mm, winddicht und atmungsaktiv (1.000 g/m<sup>2</sup> / 24h) | 3-lagiger, wasserdichter Verbundstoff (320 g/m<sup>2</sup>) mit 8.000 mm Wassersäule | Außenschicht: 93% Polyester und 7% Elasthan | Mittelschicht: Thermoplastische Polyurethan-Membran | Innenschicht: Microfleece für noch mehr Wärme | Durchgehender YKK-Reißverschluss an der Vorderseite mit Windschutzleiste innen | Zwei Seitentaschen mit Reißverschluss, eine Brusttasche mit Reißverschluss, zwei große Innentaschen und eine Handy-Innentasche | Verstellbarer Gummizug im Saum | Dekorative Passe an Vorder- und Rückseite | Modisch geschnitten mit verlängertem Rücken | Weiches, extrem dehnfähiges Material und bequemer, aktiver Schnitt | Veredelungszugang: mittiger Reißverschluss innen an der Schulter



**BEST SELLER**

**RUSSELL**



## Z140 | R-140M-0 Men's Softshell Jacket

92% Polyester / 8% Elasthan  
XS, S, M, L, XL, XXL, 3XL, 4XL  
340 g/m<sup>2</sup> Russell

BLACK	BOTTLE GREEN	CLASSIC RED
FRENCH NAVY	TITANIUM (SOLID)	

XS, S, M, L, XL, XXL  
AZURE BLUE WHITE

Atmungsaktives, 3-lagiges Softshell-Material | Windd. u. wasserabw. (5.000 mm) | Seiten- und Brusttasche mit Innenfutter | Kordelzug im Saum, verlängertes Rückenteil und verstellbare Ärmelabschlüsse | Microfleece-Futter | Trocknergeeignet bei niedriger Temperatur | Waschbar bis 40 °C

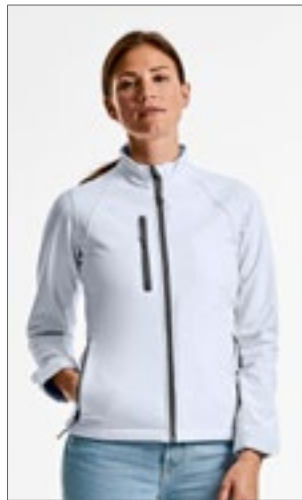

**RUSSELL**



## Z140F | R-140F-0 Ladies' Softshell Jacket

92% Polyester / 8% Elasthan  
XS, S, M, L, XL, XXL, 3XL, 4XL  
340 g/m<sup>2</sup> Russell

BLACK	BOTTLE GREEN	CLASSIC RED
FRENCH NAVY	TITANIUM (SOLID)	

XS, S, M, L, XL, XXL  
AZURE BLUE WHITE

Atmungsaktives, 3-lagiges Softshell-Material | Windd. u. wasserabw. (5.000 mm) | Seiten- und Brusttasche mit Innenfutter | Kordelzug im Saum, verlängertes Rückenteil u. verstellb. Ärmelabschlüsse | Microfleece-Futter | Waschbar bis 40 °C



**Result**

**Result COLOUR**



## RT121F | R121F Women's Classic Soft Shell Jacket

Außenschicht: 93% Polyester / 7% Elasthan, Mittelschicht: 100% Polyurethan, Innenschicht: 100% Polyester  
S (10/36), M (12/38), L (14/40), XL (16/42), XXL (18/44)  
320 g/m<sup>2</sup> Result

AZURE	BLACK	BOTTLE
GREY	NAVY	RED

Wind- und wasserdicht bis 8.000 mm | Atmungsaktiv 1.000 g/m<sup>2</sup> / 24h | Verbundstoff (320 g/m<sup>2</sup>) | Weiches, extrem dehnfähiges Material und bequemer, aktiver Schnitt | Windschutzleiste innen | Dekorative Passe an Vorder- und Rückseite | Durchgehender YKK-Reißverschluss vorne | Seitentaschen und Brusttasche mit Reißverschluss | Eine Innentasche | Verstellbarer Gummizug im Saum | Modisch geschnitten mit verlängertem Rücken | Tailliert | Microfleece innen | Veredelungszugang: mittiger Reißverschluss innen an der Schulter



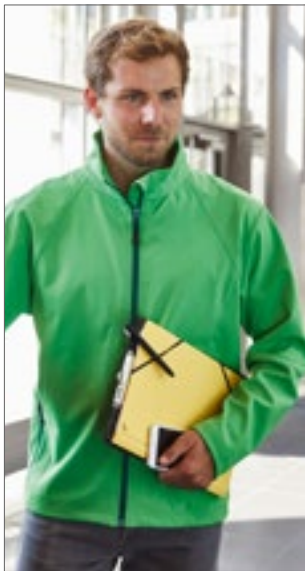

**JAMES & NICHOLSON**



**JN1020** | JN1020 **Men's Softshell Jacket**

90% Polyester / 10% Elasthan

**S, M, L, XL, XXL, 3XL**

270 g/m<sup>2</sup>

James+Nicholson

**S, M, L, XL, XXL, 3XL**

BLACK	GREEN	NAVY
OFF-WHITE	ORANGE	RED

**S, M, L, XL, XXL**

**AZUR**

Modische Softshelljacke | Wind- und wasserdichtes 3 Lagen Funktionsmaterial mit TPU-Membran (2.000 mm Wassersäule) | Nähte nicht versiegelt | Atmungsaktiv (2.000 g/m<sup>2</sup>/24h) | Weicher, sportlicher Stretchstoff | 2 Seitentaschen mit Reißverschluss | 2 Innentaschen | Elastische Kordel mit Stopper am Saum



**JAMES & NICHOLSON**



**JN1021** | JN1021 **Ladies' Softshell Jacket**

90% Polyester / 10% Elasthan

**S, M, L, XL, XXL**

270 g/m<sup>2</sup>

James+Nicholson

AZUR	BLACK	GREEN
NAVY	OFF-WHITE	ORANGE
RED		

Modische Softshelljacke | Wind- und wasserdichtes 3 Lagen Funktionsmaterial mit TPU-Membran (2.000 mm Wassersäule) | Nähte nicht versiegelt | Atmungsaktiv (2.000 g/m<sup>2</sup>/24h) | Weicher, sportlicher Stretchstoff | 2 Seitentaschen mit Reißverschluss | 2 Innentaschen | Elastische Kordel mit Stopper am Saum | Leicht tailliert



**BEST SELLER**



**RT231** | R231M **Printable Soft Shell Jacket**

100% Polyester

**S, M, L, XL, XXL, 3XL, 4XL**

280 g/m<sup>2</sup>

Result Core

BLACK/BLACK	BLACK/ORANGE
CHARCOAL/BLACK	NAVY/NAVY
NAVY/ROYAL	PURPLE/BLACK
RED/BLACK	VIVID GREEN/BLACK
WHITE/BLACK	YELLOW/BLACK

Wasserabweisend, atmungsaktiv, winddicht | Außen: Polyester, innen: Polyester Microfleece | Dekorative Ziernähte | Durchgehender Reißverschluss an der Vorderseite | Vordertaschen mit Reißverschluss | Kinnschutz | Elastische Ärmelbündchen | Neutrales Etikett



**GILDAN**



**GSS800** | SS800 **Hammer Adult Softshell Jacket**

98% Polyester / 2% Elasthan

**S, M, L, XL, XXL, 3XL, 4XL**

300 g/m<sup>2</sup>

Gildan

BLACK	CHARCOAL (SOLID)	FOREST GREEN
NAVY	RED	ROYAL

3-lagiges wasserdichtes, atmungsaktives Material mit Mikro-Fleece-Innenschicht | Umgekehrter Spiral-Reißverschluss vorne | 2 Taschen vorne und 1 Tasche an der Schulter mit Zwei-Wege-Spiral-Reißverschlüssen | 15,2 cm Sturmpatte am vorderen Reißverschluss | Länger geschnittener hinterer Saum | Abreißetikett | Wasserdichte, atmungsaktive Membran, 6000 mm | Windabweisend | Stretch-Qualität



**GILDAN**



**GSS800L** | SS800L **Ladies' Hammer Softshell Jacket**

98% Polyester / 2% Elasthan

**S, M, L, XL, XXL, 3XL, 4XL**

300 g/m<sup>2</sup>

Gildan

BLACK	CHARCOAL (SOLID)	FOREST GREEN
NAVY	RED	ROYAL

Halb tailliert | 3-lagiges wasserdichtes, atmungsaktives Material mit Mikro-Fleece-Innenschicht | Umgekehrter Spiral-Reißverschluss vorne | 2 Taschen vorne mit Zwei-Wege-Spiral-Reißverschlüssen | 15,2 cm Sturmpatte am vorderen Reißverschluss | Länger geschnittener hinterer Saum | Abreißetikett | Wasserdichte, atmungsaktive Membran, 6000 mm | Windabweisend | Stretch-Qualität



**BEST SELLER**



**RT231F** | R231F **Women's Printable Soft Shell Jacket**

100% Polyester

**XS (8/34), S (10/36), M (12/38), L (14/40), XL (16/42), XXL (18/44)**

280 g/m<sup>2</sup>

Result Core

BLACK/BLACK	BLACK/ORANGE
CHARCOAL/BLACK	NAVY/NAVY
NAVY/ROYAL	PURPLE/BLACK
RED/BLACK	VIVID GREEN/BLACK
WHITE/BLACK	YELLOW/BLACK

Wasserabweisend, atmungsaktiv, winddicht | Außen: Polyester, innen: Polyester Microfleece | Dekorative Ziernähte | Durchgehender Reißverschluss an der Vorderseite | Vordertaschen mit Reißverschluss | Kinnschutz | Elastische Ärmelbündchen | Neutrales Etikett | Taillierte Passform



**REGATTA**  
PROFESSIONAL



**RG688** | TRA688 **Men's Softshell Jacket - Octagon II**

96% Polyester / 4% Elasthan  
XS, S, M, L, XL, XXL, 3XL, 4XL, 5XL  
300 g/m<sup>2</sup> Regatta Professional

XS, S, M, L, XL, XXL, 3XL, 4XL, 5XL

BLACK/BLACK NAVY/SEAL GREY (SOLID)

S, M, L, XL, XXL, 3XL, 4XL

CLASSIC RED/BLACK OXFORD BLUE/BLACK

SEAL GREY (SOLID)/BLACK

Gewebtes, wasserdichtes und atmungsaktives Softshell XPT 3-Lagen-Membrangewebe | Windabweisend | Langlebige, waserabweisende ATL-Beschichtung | Reißverschlussabdeckung innen | Zwei tief angesetzte Reißverschluss-Taschen und eine Reißverschluss-Brusttasche | Verstellbarer Gummizug im Saum | Vollständig bedruckbares Gewebe



**REGATTA**  
PROFESSIONAL



**RG689** | TRA689 **Women's Softshell Jacket - Octagon II**

96% Polyester / 4% Elasthan  
34 (8), 36 (10), 38 (12), 40 (14), 42 (16), 44 (18), 46 (20), 48 (22)  
300 g/m<sup>2</sup> Regatta Professional

34, 36, 38, 40, 42, 44, 46, 48

BLACK/BLACK NAVY/SEAL GREY (SOLID)

36, 38, 40, 42, 44, 46

CLASSIC RED/BLACK OXFORD BLUE/BLACK

SEAL GREY (SOLID)/BLACK

Gewebtes, wasserdichtes und atmungsaktives Softshell XPT 3-Lagen-Membrangewebe | Windabweisend | Langlebige, waserabweisende ATL-Beschichtung | Reißverschlussabdeckung innen | Zwei tief angesetzte Reißverschluss-Taschen und eine Reißverschluss-Brusttasche | Verstellbarer Gummizug im Saum | Taillierter Schnitt | Vollständig bedruckbares Gewebe



**Result**



**RT136X** | R136X **Ultra Lite Soft Shell Jacket**

Außen: 93% Polyester / 7% Elasthan, Mittelschicht: 100% Polyurethan, Innen: 100% Polyester

XS, S, M, L, XL, XXL

240 g/m<sup>2</sup>

Result

BLACK

Wasserdicht (Verbundmaterial) bis 5.000 mm, atmungsaktiv (3.000 g/m<sup>2</sup> / 24h), winddicht | Außenschicht: 93% Polyester und 7% Elasthan | Mittelschicht: Atmungsaktive TECH Performance TPU-Membran | Innenschicht: Polyester-Sport-Netz-Verbundmaterial | Weiches, sporttaugliches Material aus 3-Wege-Stretch | Schnell trocknend | Bequeme Passform | Leicht | Reißverschluss-Lüftungsöffnungen unter den Armen | Durchgehender, wasserdichter Reißverschluss an der Vorderseite | Blindlogo von TECH Performance auf linkem Arm | Rechte Brusttasche mit wasserdicht verschweißter Naht | Einzeln in Karton verpackt | Veredelungszugang: Verdeckter Reißverschluss im Brustbereich innen auf der linken Seite | Reflektierendes RESULT® Logo sichtbar bei verstellbaren Ärmelaufschlägen mit Gummiklettverschluss



**Result**  
**core**  
VALUE



**RT209** | R209M **Softshell Jacket**

100% Polyester  
XS, S, M, L, XL, XXL, 3XL  
290 g/m<sup>2</sup> Result Core

BLACK NAVY RED

Bequemer, aktiver Schnitt | Durchgehender Reißverschluss bis zum Kragen | Längere Rückseite | Zwei Reißverschluss-Taschen | 4-Wege Super Stretch Softshell Material | Mittelschicht: TPU Membran, 5.000 mm wasserdicht, atmungsaktiv 1.000 g/m<sup>2</sup> / 24h | Wasserdichtes, 3-lagiges Verbundmaterial | Innenschicht: Microfleece für noch mehr Wärme | Windschutzleiste innen



**Result**  
**core**  
VALUE



**RT209F** | R209F **Women's Softshell Jacket**

100% Polyester  
XS (8/34), S (10/36), M (12/38), L (14/40), XL (16/42), XXL (18/44)  
290 g/m<sup>2</sup> Result Core

BLACK NAVY RED

Wasserdichtes, 3-lagiges Verbundmaterial | 4-Wege-Superstretch-Softshell-Material | Mittelschicht: TPU 5.000 mm, wasserdichte, 1.000 g atmungsaktive und winddichte Membran | Windschutzleiste innen | Durchgehender Reißverschluss bis zum Kragen | Zwei Reißverschluss-Taschen | Graues Fleece-Innenfutter bei allen Farben | Innen: Microfleece, 100 % Polyester



**JHK**  
T-SHIRT



**JHK832** | SOFTJACK **Softshell Jacket**

Außen: 95% Polyester / 5% Elasthan, Innen: 100% Polyester  
S, M, L, XL, XXL  
300 g/m<sup>2</sup>

JHK

BLACK BOTTLE GREEN GRAPHITE  
NAVY RED WHITE

Durchgehender Reißverschluss | 2 untere Taschen mit Reißverschluss | Dreilagiges Funktionsmaterial mit atmungsaktiver Membran | Innenseite mit Micro-Fleece-Futter mit einstellbarem Saum



**REGATTA**  
PROFESSIONAL



**RG650** | TRA650 **Hydroforce Softshell**

96% Polyester / 4% Elasthan  
**S, M, L, XL, XXL, 3XL**  
300 g/m<sup>2</sup>

Regatta Professional

BLACK/BLACK	CLASSIC RED/BLACK
NAVY/BLACK	SEAL GREY (SOLID)/BLACK

Gewebtes, wasserdichtes und atmungsaktives Softshell XPT 3-Lagen-Membrangewebe | Reißverschlussabdeckung innen | Zwei tief angesetzte Reißverschluss-Taschen und eine Brusttasche | Strukturierte Ripstop-Schulterpartien | Verstellbarer, elastischer Saumschnürzug, Polyester-Netzinnefütter | Windabweisendes Membranmaterial | Langlebige, wasserabweisende ATL-Beschichtung | Verstellbare Bündchen mit Kautschuk-Laschen | Sicherheits-Innentasche mit Reißverschluss, Handy-Innentasche | Einfaltbare, gefütterte Rundum-Kapuze mit Verstellmöglichkeit



**REGATTA**  
PROFESSIONAL



**RG681** | TRA681 **Classic 3 Layer Softshell Jacket**

96% Polyester / 4% Elasthan  
**S, M, L, XL, XXL, 3XL**  
300 g/m<sup>2</sup>

Regatta Professional

BLACK/BLACK	NAVY/SEAL GREY (SOLID)
-------------	------------------------

Wasserabweisendes und atmungsaktives, gewebtes Softshell XPT 3-Lagen-Membran-Gewebe mit wärmender Innenseite | Windabweisendes Membranmaterial | 2 untere Taschen mit Reißverschluss | Vollständig bedruckbares Außenmaterial



**REGATTA**  
PROFESSIONAL



**RG654** | TRA654 **Reid Softshell Jacket**

96% Polyester / 4% Elasthan  
**XS, S, M, L, XL, XXL, 3XL, 4XL**  
270 g/m<sup>2</sup>

Regatta Professional

BLACK	NAVY	SEAL GREY (SOLID)
-------	------	-------------------

Softshell-Stretchmaterial, innen warm angeraut | Dauerhaft wasserabweisendes Finish | Windabweisend | Schnell trocknend | Leichtgewichtig mit sehr hohem Tragekomfort | 2 untere Taschen mit Reißverschluss | Verstellbarer Gummizug im Saum



**RUSSELL**



**Z040M** | R-040M-0 **Men's Smart Softshell Jacket**

100% Polyester  
**XS, S, M, L, XL, XXL, 3XL**  
315 g/m<sup>2</sup>

Russell

BLACK	CONVOY GREY (SOLID)	FRENCH NAVY
-------	---------------------	-------------

Gestricktes Softshell-Material | Schutz gegen Wind und Kälte, hohe Atmungsaktivität | Wasserabweisende Du Pont™ Teflon® DWR-Beschichtung | Verschweißtes Microfleece-Innenfutter | Zwei Reißverschluss-Taschen | Verlängertes Rückenteil, Nackenband | Eingefasste Innennähte am Reißverschluss | Innenseitige Kopfhörerführung



**RUSSELL**



**Z040F** | R-040F-0 **Ladies' Smart Softshell Jacket**

100% Polyester  
**XS, S, M, L, XL, XXL, 3XL**  
315 g/m<sup>2</sup>

Russell

BLACK	CLASSIC RED	CONVOY GREY (SOLID)
FRENCH NAVY		

Gestricktes Softshell-Material | Schutz gegen Wind und Kälte, hohe Atmungsaktivität | Wasserabweisende Du Pont™ Teflon® DWR-Beschichtung | Verschweißtes Microfleece-Innenfutter | Zwei Reißverschluss-Taschen | Verlängertes Rückenteil, Nackenband | Eingefasste Innennähte am Reißverschluss | Innenseitige Kopfhörerführung



**HENBURY**



**W835** | H835 **Unisex Softshell Jacket**

Außen: 96% Polyester / 4% Elasthan, Innen: 100% Polyester, Kontrasteinsätze: 87% Baumwolle / 10% Polyester / 3% Elasthan  
**XXS, XS, S, M, L, XL, XXL, 3XL, 4XL**  
320 g/m<sup>2</sup>

Henbury

BLACK/CHARCOAL	NAVY/CHARCOAL
----------------	---------------

Moderne, 2-lagige Softshelljacke für Damen und Herren, mit Microfleece auf der Innenseite | Moderne Details wie kontrastierende, melierte Stretchseitenbahnen und mittlerer Reißverschluss mit rutschfestem Schieber, verdeckte Reißverschluss-Taschen an den Seiten, Brusttasche, gebogener Saum, Abnäher an der Schulter und tiefe Innentasche für Telefon und Zubehör | Herausrennbares Henbury-Etikett für einfaches Rebranding | Atmungsaktiver Einsatz an der Seite für zusätzlichen Komfort



**RY6432** | SS6432 **Men's Antartida Softshell Jacket**

Außen: 92% Polyester / 8% Elasthan, Innen: 100% Polyester

**S, M, L, XL, XXL, 3XL**

300 g/m<sup>2</sup>

Roly

**S, M, L, XL, XXL, 3XL**

BLACK 02 | NAVY BLUE 55

**S, M, L, XL, XXL**

BOTTLE GREEN 56 | PEARL WHITE 011 | RED 60 | ROYAL BLUE 05

Außen: 92% Polyester / 8% Elasthan, Innen: 100% Polyester extra warmes Mikrofleece, 300 g/m<sup>2</sup> | Softshell Jacke, 2-lagig | Durchgehender, kontrastfarbiger Reißverschluss mit Kinnschutz und Puller | Innenfutter aus warmen Microfleece | Quernaht über der Brust | Drei äußere Taschen mit Reißverschluss in Kontrastfarbe | Klettverschluss an den Ärmelbündchen | Elastischer Kordelzug mit Stopper im Saum | Wassersäule 1000 mm | Wind- und Wasserabweisend

**RY6433** | SS6433 **Women's Antartida Softshell Jacket**

92% Polyester / 8% Elasthan

**S, M, L, XL, XXL**

300 g/m<sup>2</sup>

Roly

BLACK 02 | NAVY BLUE 55 | PEARL WHITE 011 | RED 60

ROYAL BLUE 05

Außen: 92% Polyester / 8% Elasthan, Innen: 100% Polyester, extra warmes Mikrofleece, 300 g/m<sup>2</sup> | Softshell Jacke, 2-lagig | Durchgehender, kontrastfarbiger Reißverschluss mit Kinnschutz und Puller | Innenfutter aus warmen Microfleece | Drei äußere Taschen mit Reißverschluss in Kontrastfarbe | Klettverschluss an den Ärmelbündchen | Elastischer Kordelzug mit Stopper im Saum | Raglan-Ärmel | Figurbetonter Schnitt | Wassersäule 1000 mm | Wind- und Wasserabweisend







**Z410M** | R-410M **Men's Bionic Softshell Jacket**

94% Polyester / 6% Elasthan  
XS, S, M, L, XL, XXL, 3XL, 4XL  
320 g/m<sup>2</sup>

Russell

BLACK	CLASSIC RED	FRENCH NAVY
IRON GREY	STONE	

Hoch belastbares DWR-Gewebe mit hydrophober Membran | Ausgerüstet mit Bionic-Finish® Eco | Fluor- und PFC-frei | Hydroshell-Material im Achselbereich | Verdeckte Reißverschluss-Taschen an der Brust und am Ärmel | Reißverschluss-Schutz am Kragen | Stehkragen mit Windschutzblende | Nahtlose Schulterbereiche











**Z410F** | R-410F **Ladies' Bionic Softshell Jacket**

94% Polyester / 6% Elasthan  
XS, S, M, L, XL, XXL, 3XL, 4XL  
320 g/m<sup>2</sup>

Russell

BLACK	CLASSIC RED	FRENCH NAVY
IRON GREY	STONE	

Ausgerüstet mit Bionic-Finish® Eco | Fluor- und PFC-frei | Hydroshell-Material im Achselbereich | Verdeckte Reißverschluss-Taschen an der Brust und am Ärmel | Reißverschluss-Schutz am Kragen | Stehkragen mit Windschutzblende | Nahtlose Schulterbereiche

**RT120** | R120X **Activity Softshell Jacket**

Außen: 93% Polyester / 7% Elasthan, Mittelschicht: 100% Polyurethan, Innen: 100% Polyester  
S, M, L, XL, XXL, 3XL  
320 g/m<sup>2</sup>

Result

S, M, L, XL, XXL, 3XL

NAVY/BLACK	YELLOW/BLACK
------------	--------------

S, M, L, XL, XXL

RED/BLACK	VIVID GREEN/BLACK
-----------	-------------------

Wasserdicht (Verbundmaterial) bis 8.000 mm, winddicht und atmungsaktiv (1.000 g/m<sup>2</sup> / 24h) | 3-lagiger, 8.000 mm wasserdichter Softshell-Verbundstoff (320 g/m<sup>2</sup>) | Außenschicht: 93% Polyester und 7% Elasthan | Mittelschicht: Thermoplastische Polyurethan-Membran | Innenschicht: Microfleece für noch mehr Wärme | Durchgehender YKK-Reißverschluss an der Vorderseite | Zwei geräumige Fronttaschen mit Reißverschluss, eine Innentasche und eine Handy-Innentasche | Stretch-Bündchen mit Daumenloch | Verstellbarer Gummizug im Saum | Modisch geschnitten mit verlängertem Rücken | Weiches, extrem dehnfähiges Material | Windschutzleiste innen | Dekorative Passe an Vorder- und Rückseite | Unterarmlüftung mit Reißverschluss und Netzeinsatz | Veredelungszugang: Verdeckte Reißverschlüsse oben an innerer Rückseite und im linken Brustbereich







**L866** | 46600 **Men's Softshell Jacket Relax**

94% Polyester / 6% Elasthan  
S, M, L, XL, XXL, 3XL, 4XL  
340 g/m<sup>2</sup>

SOL'S

ABSINTHE GREEN	ABYSS BLUE	ARMY
BLACK	BOTTLE GREEN	CHARCOAL GREY (SOLID)
DARK CHOCOLATE	GREY MELANGE	PEPPER RED
ROYAL BLUE	WHITE	

Wasserdichte (8.000 mm), atmungsaktive Membran | 2 Seitentaschen mit Reißverschluss | Eine Reißverschluss-Brusttasche | Schnürzug am Bund | Verstellbare Bündchen mit Klettverschluss







**L863** | 46800 **Women's Softshell Jacket Roxy**

94% Polyester / 6% Elasthan  
S, M, L, XL, XXL  
340 g/m<sup>2</sup>

SOL'S

ABSINTHE GREEN	ABYSS BLUE	ARMY
BLACK	BOTTLE GREEN	CHARCOAL GREY (SOLID)
DARK CHOCOLATE	GREY MELANGE	PEPPER RED
ROYAL BLUE	WHITE	

Wasserdichte (8.000 mm) und atmungsaktive Membran | 2 Seitentaschen mit Reißverschluss | Eine Reißverschluss-Brusttasche | Schnürzug am Bund | Verstellbare Klett-Bündchen







**RT122F** | R122F **Women's Soft Shell Jacket**

Außen: 93% Polyester / 7% Elasthan, Mittelschicht: 100% Polyurethan, Innen: 100% Polyester  
XS (8/34), S (10/36), M (12/38), L (14/40), XL (16/42), XXL (18/44)  
320 g/m<sup>2</sup>

Result

BLACK	NAVY	RED
-------	------	-----

Wasserdicht (Verbundmaterial) bis 8.000 mm, winddicht und atmungsaktiv (1.000 g/m<sup>2</sup> / 24h) | Mittelschicht: Thermoplastische Polyurethan-Membran | Außenschicht: 93% Polyester und 7% Elasthan | Innenschicht: Microfleece für noch mehr Wärme | 3-lagiger, wasserdichter Verbundstoff (320 g/m<sup>2</sup>) mit 8.000 mm Wassersäule | Weiches, extrem dehnfähiges Material | Modisch aktiver Schnitt | Körperbetonte Passform | Durchgehender YKK-Reißverschluss an der Vorderseite | Austauschbares Kragensystem mit Reißverschluss (Drei Farben im Lieferumfang enthalten) | Zwei Seitentaschen mit Reißverschluss und Ziernaht, eine Ärmeltasche mit Reißverschluss und eine große Handy-Innentasche | Dekorative Passe an Vorder- und Rückseite | 12 cm lange Seiten-Reißverschlüsse zur Einstellung | Veredelungszugang: Verdeckter Reißverschluss im Brustbereich auf der linken Seite

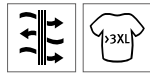

**E7820** | 7820 **Men's Softshell Jacket C+**

Außen: 95% Polyester / 5% Elasthan, Innen: 100% Polyester  
**S, M, L, XL, XXL, 3XL, 4XL, 5XL**  
 310 g/m<sup>2</sup> Promodoro

AQUA	BLACK	FIRE RED
NAVY	STEEL GREY (SOLID)	

Stehkragen | Durchgehender Reißverschluss | Verstellbare Armabschlüsse mit Klettverschluss | Tunnelzug am Saum mit Kordelstopper innen | Zwei Seitentaschen mit Reißverschluss | Fixierung für Aussenjacke | Neutrales Grössenetikett | Atmungsaktiv | Wasserdicht 8.000 mm | Softshell Bonded Fleece bi-elastisch | Jacken Konzept 6-in-1 | Kombinierbar mit Aussenjacke E7548

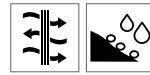

**E7821** | 7821 **Women's Softshell Jacket C+**

95% Polyester / 5% Elasthan  
**S, M, L, XL, XXL, 3XL**  
 310 g/m<sup>2</sup> Promodoro

AQUA	BLACK	FIRE RED
NAVY	STEEL GREY (SOLID)	

Stehkragen | Reißverschluss mit Regen- und Kinnenschutz | Verstellbare Armabschlüsse mit Klettverschluss | Tunnelzug am Saum mit Kordelstopper innen | Zwei Seitentaschen mit Reißverschluss | Fixierung für Aussenjacke | Neutrales Grössenetikett | Atmungsaktiv | Wasserdicht 8.000 mm | Softshell Bonded Fleece bi-elastisch | Jacken Konzept 6-in-1 | Kombinierbar mit Aussenjacke E7549



**JN135** | JN135 **Men's Softshell Jacket**

95% Polyester / 5% Elasthan  
**S, M, L, XL, XXL, 3XL, 4XL, 5XL**  
 330 g/m<sup>2</sup> James+Nicholson

BLACK	NAVY
-------	------

AQUA	BROWN	CARBON
OFF-WHITE	OLIVE	RED

Trendige Jacke aus Softshell | 3 Lagen-Funktionsmaterial mit TPU-Membran | Winddicht, atmungsaktiv und wasserdicht (5.000 mm Wassersäule) | Nähte nicht versiegelt | Innenseite aus Microfleece, Netzfutter im Vorderteil | 2 Seitentaschen mit Reißverschluss | Elastischer Kordelzug mit Stoppern am Saum | Reißverschluss im Vorderteil zur Veredelung | 1 vertikale Brusttasche mit Reißverschluss



**S5230** | ST5230 **Softest Shell Jacket**

94% Polyester / 6% Elasthan  
**S, M, L, XL, XXL**  
 250 g/m<sup>2</sup> Stedman®

BLACK OPAL	DOLPHIN GREY	MARINA BLUE
------------	--------------	-------------

Material aus 4-Wege-Stretch verbunden mit Mesh | Wind- und wasserbeständige TPU-Membran | Wasserbeständigkeit 2.000 mm | Atmungsaktivität 1.000 g/m<sup>2</sup> | Kontrastfarbene Elemente | Seitentaschen und Brusttasche mit Reißverschluss | Reißverschlüsse mit Kunststoff-Schiebergriff | Windschutzleiste | Einstellbares Ärmelbündchen mit Klettverschluss | Verstellbarer Saum | Nackenband | Belüftungs-Ösen aus Metall unter den Ärmeln (nickelfrei) | Aufhänger | Kleines Grössenetikett im Nacken | Pflegeetikett in der Seitennaht | Waschbar bis 40 °C



**S5330** | ST5330 **Softest Shell Jacket Women**

94% Polyester / 6% Elasthan  
**S, M, L, XL**  
 250 g/m<sup>2</sup> Stedman®

BLACK OPAL	DOLPHIN GREY	MARINA BLUE
------------	--------------	-------------

Wind- und wasserbeständige TPU-Membran | Belüftungs-Ösen aus Metall unter den Ärmeln (nickelfrei) | Nackenband | Seitennähte und Seitenblenden (vorne und hinten) | Wasser-Beständigkeit 2.000 mm | Atmungsaktivität 1.000 g/m<sup>2</sup> | Verstellbarer Saum | Seitentaschen und Brusttasche mit Reißverschluss | einstellbares Ärmelbündchen mit Klettverschluss | Windschutzleiste | Material aus 4-Wege-Stretch verbunden mit Mesh | Kontrastfarbene Elemente | Reißverschlüsse mit Kunststoff-Schiebergriff | Waschbar bis 40 °C



**JN137** | JN137 **Ladies' Softshell Jacket**

95% Polyester / 5% Elasthan  
**S, M, L, XL, XXL**  
 330 g/m<sup>2</sup> James+Nicholson

AQUA	BLACK	BROWN
CARBON	NAVY	OFF-WHITE
OLIVE	RED	

Trendige Jacke aus Softshell | 3 Lagen-Funktionsmaterial mit TPU-Membran | Winddicht, atmungsaktiv und wasserdicht (5.000 mm Wassersäule) | Nähte nicht versiegelt | Innenseite aus Microfleece, Netzfutter im Vorderteil | 2 Seitentaschen mit Reißverschluss | Elastischer Kordelzug mit Stoppern am Saum | Reißverschluss im Vorderteil zur Veredelung | Leicht tailliert



**REGATTA**  
PROFESSIONAL



**RG628** | TRA628

### Ablaze Printable Softshell Jacket

100% Polyester  
S, M, L, XL, XXL, 3XL  
265 g/m<sup>2</sup>

Regatta Professional

BLACK/BLACK	BLACK/CLASSIC RED
CLASSIC RED/BLACK	DARK SPRUCE/BLACK
EXTREME GREEN/BLACK	FRENCH BLUE/NAVY
HOT PINK/BLACK	MAGMA ORANGE/BLACK
NAVY/FRENCH BLUE	NAVY/NAVY
NEW ROYAL/BLACK	ROCK GREY/BLACK
SEAL GREY (SOLID)/BLACK	VIBRANT PURPLE/BLACK
WHITE/LIGHT STEEL	

Softshell-Gewebe mit angerauter Innenseite | 2-lagiges Softshell-Gewebe | Bedruckbares Softshell-Gewebe | Windabweisendes Membranmaterial | Ideal für Sieb-, Transfer- und Vinyldruck | Dauerhaft wasserabweisendes Finish | Reißverschlussabdeckung innen | 2 untere Taschen | Verstellbarer Gummizug im Saum | Dieses Produkt hat kein externes Logo-Branding | Cut-out-Etikett



**REGATTA**  
PROFESSIONAL



**RG629** | TRA629

### Women's Ablaze Printable Softshell Jacket

100% Polyester  
36 (10), 38 (12), 40 (14), 42 (16), 44 (18), 46 (20)  
265 g/m<sup>2</sup>

Regatta Professional

BLACK/BLACK	BLACK/CLASSIC RED
CLASSIC RED/BLACK	DARK SPRUCE/BLACK
EXTREME GREEN/BLACK	FRENCH BLUE/NAVY
HOT PINK/BLACK	MAGMA ORANGE/BLACK
NAVY/FRENCH BLUE	NAVY/NAVY
NEW ROYAL/BLACK	ROCK GREY/BLACK
SEAL GREY (SOLID)/BLACK	VIBRANT PURPLE/BLACK
WHITE/LIGHT STEEL	

Softshell-Gewebe mit angerauter Innenseite | 2-lagiges Softshell-Gewebe | Bedruckbares Softshell-Gewebe | Windabweisendes Membranmaterial | Ideal für Sieb-, Transfer- und Vinyldruck | Dauerhaft wasserabweisendes Finish | Reißverschlussabdeckung innen | 2 untere Taschen | Verstellbarer Gummizug im Saum | Dieses Produkt hat kein externes Logo-Branding | Cut-out-Etikett



GRAND-TETEX® B  
STANDARD 100®



**SW800** | SW800

### Unisex Soft-Shell Jacket

Außen: 95% Polyester / 5% Elasthan; Innen:  
100% Polyester  
S, M, L, XL, XXL  
300 g/m<sup>2</sup>

Starworld

BLACK DEEP NAVY GREY

2-Wege-Stretch-Material | Windabweisend | Wasserabweisend | Antipilling | Taschen vorne und an den Seiten mit 2-Wege-Reißverschlüssen | Normale Passform | Eingesetzte Ärmel | Stehkragen | Länger geschnittener hinterer Saum | Elastische Kordel am Saum | Vollständiger Veredelungszugang | ISO 9001



**JAMES & NICHOLSON**

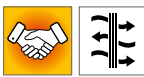

**JN1130** | JN1130

### Men's Promo Softshell Jacket

100% Polyester  
S, M, L, XL, XXL, 3XL  
280 g/m<sup>2</sup>

James+Nicholson

BLACK/BLACK	GREEN/NAVY
IRON GREY/RED	NAUTIC BLUE/NAVY
NAVY/NAVY	RED/BLACK
WHITE/WHITE	

Angenehmes, weiches 2-lagiges Softshell-Material | Wasserabweisend, winddicht, atmungsaktiv | Innenseite aus weichem Microfleece | Durchgehend hinterlegter Front-Reißverschluss mit Kinnschutz | Zwei seitliche Taschen mit Reißverschluss, zwei Innentaschen | Elastische Einfassung am Ärmel



**JAMES & NICHOLSON**

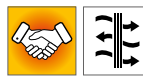

**JN1129** | JN1129

### Ladies' Promo Softshell Jacket

100% Polyester  
S, M, L, XL, XXL  
280 g/m<sup>2</sup>

James+Nicholson

BLACK/BLACK	GREEN/NAVY
IRON GREY/RED	NAUTIC BLUE/NAVY
NAVY/NAVY	RED/BLACK
WHITE/WHITE	

Angenehmes, weiches 2-lagiges Softshell-Material | Wasserabweisend, winddicht, atmungsaktiv | Innenseite aus weichem Microfleece | Durchgehend hinterlegter Front-Reißverschluss mit Kinnschutz | Zwei seitliche Taschen mit Reißverschluss, zwei Innentaschen | Elastische Einfassung am Ärmel | Taillierte Form



**REGATTA**  
CONTRAST  
PROFESSIONAL



**RG618** | TRA618

### Contrast Printable 3 Layer Membrane Softshell Jacket

100% Polyester  
XS, S, M, L, XL, XXL, 3XL, 4XL  
300 g/m<sup>2</sup>

Regatta Contrast Collection

BLACK/CLASSIC RED	BLACK/SEAL GREY (SOLID)
CLASSIC RED/BLACK	NAVY/NEW ROYAL
NEW ROYAL/NAVY	SEAL GREY (SOLID)/BLACK

Gewebtes Softshell XPT-Gewebe mit wärmender Innenseite | Wasserdicht und atmungsaktiv | Bedruckbares Softshell-Gewebe | Ideal für Sieb-, Transfer- und Vinyldruck | 3-lagiges Membran-Gewebe | Windabweisendes Membranmaterial | Langlebige, wasserabweisende ATL-Beschichtung | Zwei tief angesetzte Reißverschluss-Taschen und eine Reißverschluss-Brusttasche | Verstellbarer Gummizug im Saum | Innen-Reißverschluss und Kinnschutz

# JACKEN (SOFT SHELL)



**JAMES & NICHOLSON**



**JN1088** | JN1088 **Men's Softshell Jacket**

96% Polyester / 4% Elasthan  
**S, M, L, XL, XXL, 3XL**  
 360 g/m<sup>2</sup>

James+Nicholson

**DARK-MELANGE** **LIGHT MELANGE**

Klassische Softshell-Jacke in Melange-Optik | 3-lagiges Funktionsmaterial mit TPU-Membran | Winddicht, atmungsaktiv und wasserabweisend (5.000 mm Wassersäule) | Nähte nicht versiegelt | Innenseite aus Microfleece in Waffelstruktur | Zwei Seitentaschen mit Reißverschluss



**JAMES & NICHOLSON**



**JN1087** | JN1087 **Ladies' Softshell Jacket**

96% Polyester / 4% Elasthan  
**S, M, L, XL, XXL**  
 360 g/m<sup>2</sup>

James+Nicholson

**DARK-MELANGE** **LIGHT MELANGE**

Klassische Softshell-Jacke in Melange-Optik | 3-lagiges Funktionsmaterial mit TPU-Membran | Winddicht, atmungsaktiv und wasserabweisend (5.000 mm Wassersäule) | Nähte nicht versiegelt | Innenseite aus Microfleece in Waffelstruktur | Zwei Seitentaschen mit Reißverschluss | Leicht tailliert

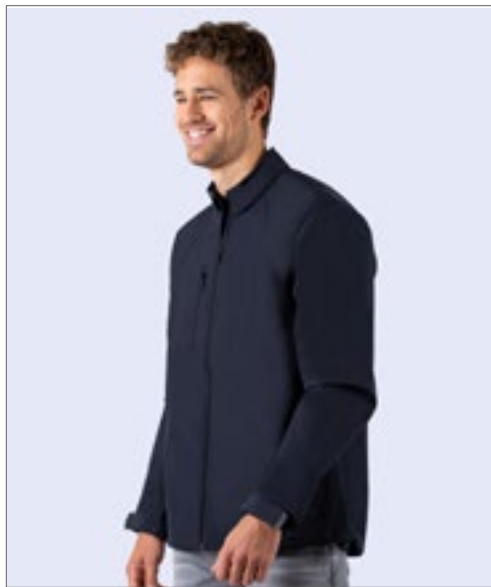

**SW900** | SW900 **Men's Soft-Shell Jacket**

95% Polyester / 5% Elasthan  
**S, M, L, XL, XXL**  
 340 g/m<sup>2</sup>

Starworld

**BLACK** **DEEP NAVY**

4-lagiges Stretch-Material | Wasserdicht bis 8.000 mm | Atmungsaktiv bis 3.000 g/m<sup>2</sup> / 24h | Windabweisend | Antipilling | Durchgehender Reißverschluss vorne mit Windschutzleiste innen | Brust- und Seitentaschen mit 2-Wege-Reißverschlüssen | Normale Passform | Raglan-Ärmel | Stehkragen | Verlängerter Rücken | Elastische Kordel am Saum | Verstellbare Manschetten | Veredelungszugang durch inneren Reißverschluss | ISO 9001

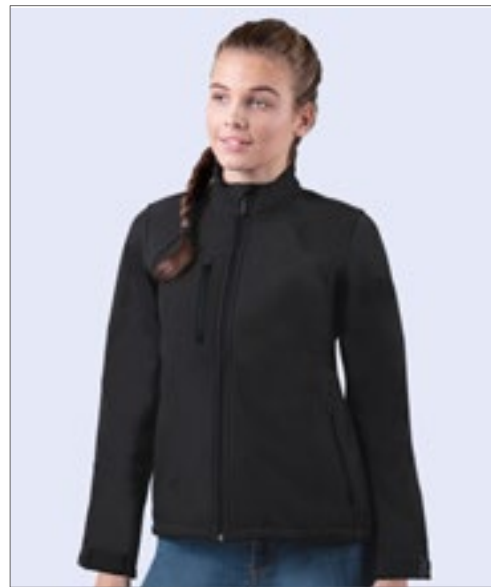

**SW950** | SW950 **Ladies' Soft-Shell Jacket**

95% Polyester / 5% Elasthan  
**S, M, L, XL**  
 340 g/m<sup>2</sup>

Starworld

**BLACK** **DEEP NAVY**

4-lagiges Stretch-Material | Wasserdicht bis 8.000 mm | Atmungsaktiv bis 3.000 g/m<sup>2</sup> / 24h | Windabweisend | Antipilling | Durchgehender Reißverschluss vorne mit Windschutzleiste innen | Brust- und Seitentaschen mit 2-Wege-Reißverschlüssen | Normale Passform | Raglan-Ärmel | Stehkragen | Verlängerter Rücken | Elastische Kordel am Saum | Verstellbare Manschetten | Veredelungszugang durch inneren Reißverschluss | ISO 9001





**RY6437** | SS6437 **Women's Nebraska Softshell Jacket**  
 Außen: 92% Polyester / 8% Elasthan, Innen: 100% Polyester  
**S, M, L, XL, XXL, 3XL**  
 300 g/m<sup>2</sup> Roly

AQUAMARINE 236	BLACK 02	BOTTLE GREEN 56	LIME PUNCH 235
NAVY BLUE 55	RED 60	ROYAL BLUE 05	

Außen: 92% Polyester / 8% Elasthan, Innen: 100% Polyester extra warmes Mikro-  
 fleecce, 300 g/m<sup>2</sup> | Softshell Jacke, 2-lagig | Durchgehender Reißverschluss Ton-  
 in-Ton mit Kinnschutz und Puller | Ärmelbündchen | Taillierter Schnitt | Wind- und  
 Wasserabweisend

**RY6436** | SS6436 **Men's Nebraska Softshell Jacket**  
 Außen: 92% Polyester / 8% Elasthan, Innen: 100% Polyester  
**S, M, L, XL, XXL, 3XL, 4XL**  
 300 g/m<sup>2</sup> Roly

**S, M, L, XL, XXL, 3XL, 4XL**

BLACK 02	BOTTLE GREEN 56	NAVY BLUE 55	
AQUAMARINE 236	LIME PUNCH 235	RED 60	ROYAL BLUE 05

Außen: 92% Polyester / 8% Elasthan, Innen: 100% Polyester extra warmes Mikro-  
 fleecce, 300 g/m<sup>2</sup> | Softshell Jacke, 2-lagig | Durchgehender Reißverschluss Ton-  
 in-Ton mit Kinnschutz und Puller | Innenfutter aus Microfleecce | Ärmelbündchen  
 | Wind- und Wasserabweisend

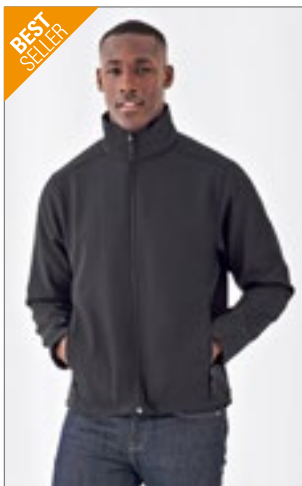

**BCJUI62** | JUI62 **Men's Jacket Softshell ID.701**

96% Polyester / 4% Elasthan  
S, M, L, XL, XXL, 3XL  
300 g/m<sup>2</sup>

ATOLL/GHOST GREY	BLACK/BLACK
DARK GREY (SOLID)/NEON ORANGE	NAVY/NEON GREEN
RED/WARM GREY	WHITE/WHITE

Außenschicht: 2-lagiges Softshell aus 96% Polyester und 4% Elasthan | Innenschicht: Antipilling-Microfleece aus 100% Polyester in Kontrastfarbe | 2-lagige Softshelljacke mit bequemer, ergonomischer Passform | Wasserabweisender und atmungsaktiver 2-Wege-Stretch | Längerer Saum und hoher Kragen für optimalen Wärmeschutz | Zahlreiche Einsatzmöglichkeiten dank moderner Optik | Stoff für alle Drucktechnologien und zum Besticken geeignet | 2 Einschubtaschen mit Reißverschluss und Reißverschluss-Garage, 2 Innentaschen | B&C Collection ist Mitglied der Fair Wear Foundation | Farbe White für den Sublimationsdruck geeignet



**BCJWI63** | JWI63 **Women's Jacket Softshell ID.701**

96% Polyester / 4% Elasthan  
XS, S, M, L, XL, XXL  
300 g/m<sup>2</sup>

ATOLL/GHOST GREY	BLACK/BLACK
DARK GREY (SOLID)/NEON ORANGE	NAVY/NEON GREEN
RED/WARM GREY	WHITE/WHITE

Außenschicht: 2-lagiges Softshell aus 96% Polyester und 4% Elasthan | Innenschicht: Antipilling-Microfleece aus 100% Polyester in Kontrastfarbe | 2-lagige Softshelljacke mit bequemer, ergonomischer Passform | Wasserabweisender, atmungsaktiver 2-Wege-Stretch | Längerer Saum und hoher Kragen für optimalen Wärmeschutz | Zahlreiche Einsatzmöglichkeiten dank moderner Optik | Stoff für alle Drucktechnologien und zum Besticken geeignet | 2 Einschubtaschen mit Reißverschluss und Reißverschluss-Garage, 2 Innentaschen | B&C Collection ist Mitglied der Fair Wear Foundation | Farbe White für den Sublimationsdruck geeignet



**RG6000** | TRA600 **Honestly Made Recycled Softshell Jacket**

100% Polyester  
S, M, L, XL, XXL, 3XL

BLACK	NAVY	NEW ROYAL
SEAL GREY		

100% recyceltes, gewebtes Softshell-Gewebe mit warmer Rückseite, bedruckbar | Wasserabweisend | Windabweisend | Superweicher Griff | Schnell trocknend | 1 Brusttasche mit Reißverschluss | 2 untere Taschen mit Reißverschluss



**BCJM951** | JM951 **Men's X-Lite Softshell**

Außen: 94% Polyester / 6% Elasthan, Innen: 100% Polyester  
S, M, L, XL, XXL, 3XL

BLACK	DEEP RED	NAVY
WHITE		

Maximaler Schutz bei minimalem Gewicht und Gepäckvolumen | Leicht und schick | Hochfunktionell | Vielseitig und bequem | 2 Fronttaschen mit Reißverschluss und 1 Brusttasche rechts mit 2-Wege-Reißverschluss, Reißverschlussgarage und Schieber | Zwei Innentaschen | Für Media Player geeignet | Rechte Brusttasche mit Ausgang für Kopfhörer | Schlaufen für Kopfhörerkabel am Kragen | Verstellbarer Ärmelbund mit Gummischlaufe und Velcro-Klettverschlüssen | Verstellbarer Bund unten mit elastischem Kordelzug und Stoppern | Durchgehende Windschutzleiste innen aus Softshell-Material | Kinnschutz | Mit Verstärkung an kritischen Nähten | Wasserdicht (5.000 mm Wassersäule) | B&C Collection ist Mitglied der Fair Wear Foundation | Farbe White für den Sublimationsdruck geeignet

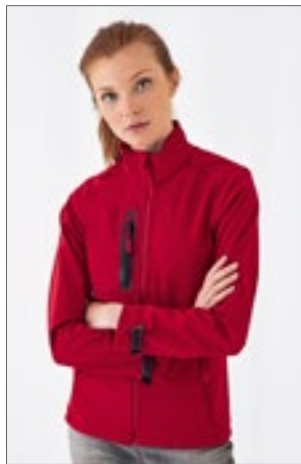

**BCJW938** | JW938 **Women's X-Lite Softshell**

Außen: 94% Polyester / 6% Elasthan, Innen: 100% Polyester  
XS, S, M, L, XL, XXL

BLACK	DEEP RED	NAVY
WHITE		

Maximaler Schutz bei minimalem Gewicht und Gepäckvolumen | Leicht und schick | Hochfunktionell | Vielseitig und bequem | 2 Fronttaschen mit Reißverschluss und 1 Brusttasche rechts mit 2-Wege-Reißverschluss, Reißverschlussgarage und Schieber | Zwei Innentaschen | Für Media Player geeignet | Rechte Brusttasche mit Ausgang für Kopfhörer | Schlaufen für Kopfhörerkabel am Kragen | Verstellbarer Ärmelbund mit Gummischlaufe und Velcro-Klettverschlüssen | Verstellbarer Bund unten mit elastischem Kordelzug und Stoppern | Durchgehende Windschutzleiste innen aus Softshell-Material | Kinnschutz | Mit Verstärkung an kritischen Nähten | Wasserdicht (5.000 mm Wassersäule) | B&C Collection ist Mitglied der Fair Wear Foundation | Farbe White für den Sublimationsdruck geeignet



**RG616** | TRA616 **Honestly Made Recycled Womens Softshell Jacket**

100% Polyester  
36 (10), 38 (12), 40 (14), 42 (16), 44 (18), 46 (20)  
270 g/m<sup>2</sup>

BLACK	NAVY	NEW ROYAL
SEAL GREY		

100% recyceltes, gewebtes Softshell-Gewebe mit warmer Rückseite, bedruckbar | Wasser- und windabweisend | Superweicher Griff und schnelles Trocknen | Eine Brusttasche mit Reißverschluss und zwei untere Taschen mit Reißverschluss | Hergestellt aus mindestens 15 Kunststoffflaschen





**RY6428** | SS6428 **Siberia Softshell Jacket**

92% Polyester / 8% Elasthan  
**S, M, L, XL, XXL**  
 300 g/m<sup>2</sup>

Roly

**RY6435** | SS6435 **Rudolph Softshell Jacket**

Außen: 95% Polyester / 5% Elasthan, Innen: 100% Polyester  
**S, M, L, XL, XXL, 3XL**  
 300 g/m<sup>2</sup>

Roly

BERMELLION ORANGE 311	BLACK 02/LIME PUNCH 235	BOTTLE GREEN 56/LIME PUNCH 235
NAVY BLUE 55/ROYAL BLUE 05	RED 60/ROYAL BLUE 05	ROYAL BLUE 05/LIME PUNCH 235

BLACK 02	DARK GREEN BROWN 38	DARK LEAD 46	HEATHER BLACK 243
HEATHER NAVY BLUE 247	NAVY BLUE 55	RED 60	ROYAL BLUE 05

Durchgehender Reißverschluss in Kontrastfarbe mit Kinnschutz und Puller | Innenfutter aus Microfleece in Kontrastfarbe | Brusttasche rechts mit verdecktem Reißverschluss | Zwei Außentaschen mit verdecktem Reißverschluss | Tasche auf dem linken Arm | Elastischer Abschluss an Bündchen und Saum Ton-in-Ton | Abnehmbare Kapuze innen gefüttert aus Microfleece in Kontrastfarbe | Wasser- und Windabweisend

3-lagig, Außen: 95% Polyester / 5% Elasthan; Mitte: Membrane; Innen: 100% Polyester Microfleece, 300 g/m<sup>2</sup> | Quernaht im oberen Brustbereich und zusätzliche Nähte seitlich

# JACKEN (SOFT SHELL - HOODED)



**BCJM950** | JM950 **Men's Hooded Softshell**

Außen: 94% Polyester / 6% Elasthan, Innen + Futter: 100% Polyester

**S, M, L, XL, XXL, 3XL**

340 g/m<sup>2</sup>

B&C

AZURE	BLACK	DARK GREY (SOLID)
NAVY	RED	WHITE

3-lagige Softshell-Jacke | Abnehmbare Balaclava-Kapuze mit verstellbarem Kordelzug und modischen Stoppem | Perfekter Arm- und Ellbogenzuschnitt | Durchgehender Reißverschluss mit Kinnschutz | Durchgehende Windschutzleiste innen aus Softshell-Material | Zwei seitliche Fronttaschen mit Reißverschluss | 1 Front-Brusttasche | Eingesetzte Ärmel | Ärmelbund mit Klettverschlüssen und geprägtem Plastik-Zug | Flachnähte für mehr Tragekomfort | Verstellbarer Bund unten mit Kordelzug | Längerer Rücken | Einfacher Veredelungszugang über den Reißverschluss auf der linken Brustseite | Wasserdicht (5.000 mm Wassersäule) | B&C Collection ist Mitglied der Fair Wear Foundation | Farbe White für den Sublimationsdruck geeignet



**BCJW937** | JW937 **Women's Hooded Softshell**

Außen: 94% Polyester / 6% Elasthan, Futter: 100% Polyester

**XS, S, M, L, XL, XXL**

340 g/m<sup>2</sup>

B&C

AZURE	BLACK	DARK GREY (SOLID)
NAVY	RED	WHITE

3-lagige Softshell-Jacke | Femininer Schnitt | Abnehmbare Balaclava-Kapuze mit verstellbarem Kordelzug und modischen Stoppem | Durchgehender Reißverschluss mit Kinnschutz | Raglan-Ärmel | Durchgehende Windschutzleiste innen aus Softshell-Material | Perfekter Arm- und Ellbogenzuschnitt | Zwei seitliche Fronttaschen mit Reißverschluss | Ärmelbund mit Klettverschlüssen und geprägtem Plastik-Zug | Flachnähte für mehr Tragekomfort | Verstellbarer Bund unten mit elastischem Kordelzug | Längerer Rücken | Einfacher Veredelungszugang mit Reißverschluss auf linker Brustseite | Wasserdicht (5.000 mm Wassersäule) | B&C Collection ist Mitglied der Fair Wear Foundation | Farbe White für den Sublimationsdruck geeignet



**E7806** | 7806 **Men's Hoody Softshell Jacket**

100% Polyester

**S, M, L, XL, XXL, 3XL**

260 g/m<sup>2</sup>

Promodoro

LIGHT GREY (SOLID)

Softshell Bonded Fleece bi-elastisch | Verstellbare Armabschlüsse mit Klettverschluss | 1.500 mm Wassersäule | Zwei Einschubtaschen mit wasserdichtem Reißverschluss und reflektierendem Zipper | Atmungsaktiv 1.500 g/m<sup>2</sup> / 24h | Regulierbare Kapuze mit elastischem Tunnelzug und beidseitigem Stopper | Durchgehender, wasserdichter Reißverschluss mit reflektierendem Zipper | Winddicht | Kinnschutz



**E7850** | 7850 **Men's Softshell Jacket**

95% Polyester / 5% Elasthan

**S, M, L, XL, XXL, 3XL, 4XL, 5XL**

310 g/m<sup>2</sup>

Promodoro

BLACK	FIRE RED	HEATHER GREY
NAVY	ROYAL	STEEL GREY (SOLID)

Abnehmbare und volumenregulierbare Kapuze | Wasserdichte Reißverschlüsse | Kinnschutz | Napoleontasche | Ärmeltasche | Verstellbare Armabschlüsse mit Klettverschluss | Tunnelzug am Saum mit Kordelstopper innen | Verlängertes Rückenteil mit abgerundetem Saum | Zwei Seitentaschen mit Reißverschluss | Eingenähter Schlüsselanhänger in Seitentasche | Reflektierende Paspeln und Reißverschluss-Anhänger | Teilungsnähte | Neutrales Größenetikett | Atmungsaktiv | Wasserdicht 8.000 mm | Softshell Bonded Fleece bi-elastisch |



**E7855** | 7855 **Women's Softshell Jacket**

95% Polyester / 5% Elasthan

**S, M, L, XL, XXL, 3XL**

310 g/m<sup>2</sup>

Promodoro

BLACK	FIRE RED	HEATHER GREY
NAVY	ROYAL	STEEL GREY (SOLID)

Abnehmbare und volumenregulierbare Kapuze | Wasserdichte Reißverschlüsse | Kinnschutz | Napoleontasche | Ärmeltasche | Verstellbare Armabschlüsse mit Klettverschluss | Tunnelzug am Saum mit Kordelstopper innen | Verlängertes Rückenteil mit abgerundetem Saum | Zwei Seitentaschen mit Reißverschluss | Eingenähter Schlüsselanhänger in Seitentasche | Reflektierende Paspeln und Reißverschluss-Anhänger | Teilungsnähte | Neutrales Größenetikett | Femininer Schnitt | Atmungsaktiv | Wasserdicht 8.000 mm | Softshell Bonded Fleece bi-elastisch | Außenmaterial: 95% Polyester / 5% Elasthan | Innenmaterial: 100% Polyester



**E7811** | 7811 **Women's Hoody Softshell Jacket**

100% Polyester

**XS, S, M, L, XL, XXL**

260 g/m<sup>2</sup>

Promodoro

LIGHT GREY (SOLID)

Softshell Bonded Fleece bi-elastisch | Verstellbare Armabschlüsse mit Klettverschluss | 1.500 mm Wassersäule | Zwei Einschubtaschen mit wasserdichtem Reißverschluss und reflektierendem Zipper | Atmungsaktiv 1.500 g/m<sup>2</sup> / 24h | Regulierbare Kapuze mit elastischem Tunnelzug und beidseitigem Stopper | Durchgehender, wasserdichter Reißverschluss mit reflektierendem Zipper | Winddicht | Kinnschutz



**L844** | 46804 **Women's Rock Padded Softshell**

94% Polyester / 6% Elasthan, Futter und Wattierung: 100% Polyester  
**S, M, L, XL, XXL**  
 340 g/m<sup>2</sup> SOL'S

**BLACK** **FRENCH NAVY**

8000 mm Wassersäule | Atmungsaktive Membran | Futtertaft: 100% Polyester | Füllung: 100% Polyester 160gsm | Vollständig wattierte Softshelljacke für Damen | Abnehmbare Kapuze mit Kapuzenschirm, einstellbar mit zwei Zugkordeln mit Stoppern und Klettverschluss | Drei Fronttaschen mit Reißverschluss | Eine Reißverschluss-Ärmeltasche | Eine Reißverschluss-Innentasche | Eine Mesh-Innentasche | Verstellbare Ärmelbündchen mit Klett-Patte und inneren Stretch-Bündchen | Elastischer Kordelzug am Bund

**L843** | 46604 **Men's Rock Padded Softshell**

94% Polyester / 6% Elasthan, Futter und Wattierung: 100% Polyester  
**S, M, L, XL, XXL, 3XL**  
 340 g/m<sup>2</sup> SOL'S

**BLACK** **FRENCH NAVY**

Wasserdicht (8000 mm) | Atmungsaktive Membran | Futtertaft: 100% Polyester | Füllung: 100% Polyester 160gsm | Vollständig wattierte Softshelljacke für Herren | Abnehmbare Kapuze mit Kapuzenschirm, einstellbar mit zwei Zugkordeln mit Stoppern und Klettverschluss | Drei Fronttaschen mit Reißverschluss | Eine Reißverschluss-Ärmeltasche | Eine Reißverschluss-Innentasche | Eine Mesh-Innentasche | Verstellbare Ärmelbündchen mit Klett-Patte und inneren Stretch-Bündchen | Elastischer Kordelzug am Bund



**EL39311** | 39311 **Men's Langley Softshell Jacket**

90% Polyester / 10% Elasthan  
**XS, S, M, L, XL, XXL, 3XL**  
 300 g/m<sup>2</sup> Elevate

**ANTHRACITE (SOLID)** **BLACK** **BLUE**  
**NAVY** **RED**

Abnehmbare Kapuze mit Kordelzug und Stoppern | Umgekehrte Reißverschlüsse vorne mittig und an den Seitentaschen | Größenverstellbare Bündchen mit Lasche und Klettverschluss | 4-Wege-Stretch | 5.000 mm Wasserdicht | Winddicht 3.000 mm atmungsaktiv | Easy Grip Reißverschluss-Anhänger (inkl. zweitem Set in anthrazit) | Woven 90% Polyester und 10% Elasthan, verklebt mit 100 % Polyester Microfleece | Regular Fit

**EL39312** | 39312 **Ladies' Langley Softshell Jacket**

90% Polyester / 10% Elasthan  
**XS, S, M, L, XL, XXL**  
 300 g/m<sup>2</sup> Elevate

**ANTHRACITE (SOLID)** **BLACK** **BLUE**  
**NAVY** **RED**

Abnehmbare Kapuze mit Kordelzug und Stoppern | Umgekehrte Reißverschlüsse vorne mittig und an den Seitentaschen | Größenverstellbare Bündchen mit Lasche und Klettverschluss | 4-Wege-Stretch | 5.000 mm Wasserdicht | Winddicht 3.000 mm atmungsaktiv | Easy Grip Reißverschluss-Anhänger (inkl. zweitem Set in anthrazit) | Woven 90% Polyester und 10% Elasthan, verklebt mit 100 % Polyester Microfleece | Regular Fit



**L849** | 46802 **Women's Hooded Softshell Jacket Replay**

94% Polyester / 6% Elasthan  
**S, M, L, XL, XXL**  
 340 g/m<sup>2</sup> SOL'S

**BLACK** **FRENCH NAVY** **GREY MELANGE**  
**PEPPER RED** **ROYAL BLUE** **WHITE**

Wasserdichte (8.000 mm) und atmungsaktive Membran | Zwei Seitentaschen und eine Reißverschluss-Brusttasche | Kordelzug an der Taille | Verstellbare Klett-Bündchen | Kapuze mit Kordelzug

**L848** | 46602 **Men's Hooded Softshell Jacket Replay**

94% Polyester / 6% Elasthan  
**XS, S, M, L, XL, XXL, 3XL**  
 340 g/m<sup>2</sup> SOL'S

**BLACK** **FRENCH NAVY** **GREY MELANGE**  
**PEPPER RED** **ROYAL BLUE** **WHITE**

Wasserdichte (8.000 mm) und atmungsaktive Membran | Zwei Seitentaschen und eine Reißverschluss-Brusttasche | Kordelzug an der Taille | Verstellbare Klett-Bündchen | Kapuze mit Kordelzug

# JACKEN (SOFT SHELL - HOODED)



**HRM**  
Stylish to impress, made to last



**HRM1101** | 1101 **Men's Hooded Soft-Shell Jacket**

Außenmaterial: 97% Polyester / 3% Elasthan, Innenmaterial: 100% Polyester  
**S, M, L, XL, XXL, 3XL, 4XL, 5XL**  
300 g/m<sup>2</sup> HRM

BLACK	DARK GREY	NAVY
RED	ROYAL BLUE	

Weiches, atmungsaktives und witterungsbeständiges Mischgewebe | Innenseiten hochwertiges Micro-Polarfleece | Hochwertig verarbeitet, modernes, zeitloses Design, modische Passform | 3-lagig | Winddicht, atmungsaktiv und wasserabweisend | 5.000 mm Wassersäule | Abnehmbare Kapuze, Kapuzenbefestigung mit Reißverschluss und zwei seitlichen Druckknöpfen | Beide Seitentaschen, Ärmeltasche links und die linke Innentasche sind mit Kontrast-Reißverschlüssen, Zipperpullern und Zippergarage ausgestattet | Veredelungszugang in der linken Innenseite | Ärmelweite mit Klettverschluss und Saumweite mit elastischem Kordelzug verstellbar, abgerundeter Saum



**HRM**  
Stylish to impress, made to last



**HRM1102** | 1102 **Women's Hooded Soft-Shell Jacket**

Außenmaterial: 97% Polyester / 3% Elasthan, Innenmaterial: 100% Polyester  
**XS, S, M, L, XL, XXL, 3XL**  
300 g/m<sup>2</sup> HRM

BLACK	DARK GREY	NAVY
RED	ROYAL BLUE	

Weiches, atmungsaktives und witterungsbeständiges Mischgewebe | Innenseiten hochwertiges Micro-Polarfleece | Hochwertig verarbeitet, modernes, zeitloses Design, modische Passform | 3-lagig | Winddicht, atmungsaktiv und wasserabweisend | 5.000 mm Wassersäule | Abnehmbare Kapuze, Kapuzenbefestigung mit Reißverschluss und zwei seitlichen Druckknöpfen | Beide Seitentaschen, Ärmeltasche links und die linke Innentasche sind mit Kontrast-Reißverschlüssen, Zipperpullern und Zippergarage ausgestattet | Veredelungszugang in der linken Innenseite | Ärmelweite mit Klettverschluss und Saumweite mit elastischem Kordelzug verstellbar, abgerundeter Saum



**BEST SELLER**

**JAMES & NICHOLSON**



**JN1078** | JN1078 **Men's Maritime Jacket**

100% Polyester  
**S, M, L, XL, XXL, 3XL**  
290 g/m<sup>2</sup> James+Nicholson

BLACK/BLACK/WHITE	IRISH GREEN/NAVY/WHITE
NAUTIC BLUE/NAVY/WHITE	NAVY/NAVY/WHITE
RED/NAVY/WHITE	SUN YELLOW/NAVY/WHITE
WHITE/WHITE/NAVY	

Junge Softshell Jacke mit modischen Details | 3 Lagen Funktionsmaterial mit TPU-Membran | Wind- und wasserdicht (5.000 mm Wassersäule) | Atmungsaktiv | Wasserdampfdurchlässig | Nähte nicht versiegelt | Stehkragen, abknöpfbare Kapuze | 2 seitliche Taschen und 1 Brusttasche mit Reißverschluss | Elastische Kordel mit Stopper an Kapuze und Saum | Reißverschluss zur Veredelung | Reißverschlüsse und seitliches Band in Kontrastfarbe | Ärmelabschluss mit Strickbündchen



**BEST SELLER**

**JAMES & NICHOLSON**



**JN1000** | JN1000 **Men's Winter Softshell Jacket**

Außen: 95% Polyester / 5% Elasthan, Futter und Wattierung: 100% Polyester  
**S, M, L, XL, XXL, 3XL**  
330 g/m<sup>2</sup> James+Nicholson

AQUA	BLACK	CARBON
NAVY	ORANGE	RED

Modische Winter-Softshelljacke für Herren | 3-lagiges Funktionsmaterial mit TPU-Membran | Wind- und wasserdicht (5.000 mm Wassersäule), atmungsaktiv und wasserdampfdurchlässig | Nähte nicht versiegelt | Abzipfbare, gefütterte und wattierte Kapuze | Wärmender Fleece-Kragen | Unterarm-Reißverschlüsse für zusätzliche Belüftung | Durchgehende Windschutzblende | Reflektions-Paspel an Schulter und Fronttaschen | Zwei Fronttaschen, eine Brusttasche, innen Brusttasche und Handy-Tasche | 2-Wege-Reißverschluss | Elastische Kordel mit Stopper an Kapuze und Saum | Reißverschluss zur Rückenveredelung



**JAMES & NICHOLSON**



**JN1001** | JN1001 **Ladies' Winter Softshell Jacket**

Außen: 95% Polyester / 5% Elasthan, Futter und Wattierung: 100% Polyester  
**S, M, L, XL, XXL**  
330 g/m<sup>2</sup> James+Nicholson

AQUA	BLACK	CARBON
NAVY	ORANGE	RED

Modische Winter-Softshelljacke für Damen | 3-lagiges Funktionsmaterial mit TPU-Membran | Wind- und wasserdicht (5.000 mm Wassersäule), atmungsaktiv und wasserdampfdurchlässig | Nähte nicht versiegelt | Abzipfbare, gefütterte und wattierte Kapuze | Wärmender Fleece-Kragen | Unterarm-Reißverschlüsse für zusätzliche Belüftung, durchgehende Windschutzblende | Reflektions-Paspel an Schulter und Fronttaschen | Zwei Fronttaschen, eine Brusttasche, innen Brusttasche und Handy-Tasche | 2-Wege-Reißverschluss | Elastische Kordel mit Stopper an Kapuze und Saum | Leicht tailliert | Reißverschluss zur Rückenveredelung



**JAMES & NICHOLSON**



**JN1077** | JN1077 **Ladies' Maritime Jacket**

100% Polyester  
**S, M, L, XL, XXL**  
290 g/m<sup>2</sup> James+Nicholson

BLACK/BLACK/WHITE	IRISH GREEN/NAVY/WHITE
NAUTIC BLUE/NAVY/WHITE	NAVY/NAVY/WHITE
RED/NAVY/WHITE	SUN YELLOW/NAVY/WHITE
WHITE/WHITE/NAVY	

Junge Softshell Jacke mit modischen Details | 3 Lagen Funktionsmaterial mit TPU-Membran | Wind- und wasserdicht (5.000 mm Wassersäule) | Atmungsaktiv | Wasserdampfdurchlässig | Nähte nicht versiegelt | Stehkragen, abknöpfbare Kapuze | 2 seitliche Taschen und 1 Brusttasche mit Reißverschluss | Elastische Kordel mit Stopper an Kapuze und Saum | Reißverschluss zur Veredelung | Reißverschlüsse und seitliches Band in Kontrastfarbe | Ärmelabschluss mit Strickbündchen | Leicht tailliert



**JAMES & NICHOLSON**



**JN1098** | JN1098  
**Men's Outdoor Jacket**  
 100% Polyester  
**S, M, L, XL, XXL, 3XL**  
 130 g/m<sup>2</sup>

James+Nicholson

AQUA/ACID YELLOW	BLACK/RED
BLACK/SILVER (SOLID)	DARK ORANGE/IRON GREY
IRON GREY/GREEN	IRON GREY/YELLOW
NAVY/COBALT	SPRING GREEN/IRON GREY

Ultraleichte Softshell-Jacke für extreme Wetterbedingungen | Funktionsmaterial mit TPU-Membran | Wind- und wasserdicht (10.000 mm Wassersäule) | Atmungsaktiv und wasserdampfdurchlässig (5.000 g/m<sup>2</sup> / 24h) | Versiegelte Nähte, wasserdichte Reißverschlüsse | 2-Wege-Reißverschluss | Zwei Seitentaschen mit Reißverschluss | Mehrfach verstellbare Kapuze | Ergonomische Passform | Verlängertes Rückenteil



**JAMES & NICHOLSON**



**JN1097** | JN1097  
**Ladies' Outdoor Jacket**  
 100% Polyester  
**S, M, L, XL, XXL**  
 130 g/m<sup>2</sup>

James+Nicholson

AQUA/ACID YELLOW	BLACK/RED
BLACK/SILVER (SOLID)	IRON GREY/GREEN
IRON GREY/YELLOW	NAVY/COBALT
SPRING GREEN/IRON GREY	

Ultraleichte Softshell-Jacke für extreme Wetterbedingungen | Funktionsmaterial mit TPU-Membran | Wind- und wasserdicht (10.000 mm Wassersäule) | Atmungsaktiv und wasserdampfdurchlässig (5.000 g/m<sup>2</sup> / 24h) | Versiegelte Nähte, wasserdichte Reißverschlüsse | 2-Wege-Reißverschluss | Zwei Seitentaschen mit Reißverschluss | Mehrfach verstellbare Kapuze | Ergonomische Passform | Verlängertes Rückenteil | Leicht tailliert



**REGATTA PROFESSIONAL**



**RG660** | TRA660  
**X-Pro Repeller Softshell**  
 96% Polyester / 4% Elasthan  
**S, M, L, XL, XXL, 3XL**  
 270 g/m<sup>2</sup>

Regatta Professional

BLACK	NAVY	SEAL GREY (SOLID)
-------	------	-------------------

Softshell-Gewebe mit wärmender Innenseite | Dauerhaft wasserabweisendes Finish | Mesh-Innenfutter | Zwei tief angesetzte Reißverschluss-Taschen und eine Brusttasche | Verstellbare, abnehmbare Kapuze | Verstellbare Manschetten | Verstellbarer Gummizug im Saum | Verdeckter Reißverschluss im Futter als Zugang zum Besticken



**JAMES & NICHOLSON**



**JN1146** | JN1146  
**Men's Hooded Softshell Jacket**  
 94% Polyester / 6% Elasthan  
**S, M, L, XL, XXL, 3XL**  
 260 g/m<sup>2</sup>

James+Nicholson

BLACK/BLACK	BLUE/BLACK
FLAME/BLACK	LIGHT GREY/BLACK
NAVY/NAVY	OLIVE/CAMOUFLAGE
RED/BLACK	

2-lagiges Softshellmaterial mit kontrastfarbiger Innenseite in Netzoptik | Wasser- und schmutzabweisend durch BIONIC-FINISH®ECO | Elastischer Bund und elastische Armbündchen | Aufgesetzte Kängurutasche mit Reißverschluss, eine Innentasche | Angeschliffene Kapuze mit Weitenregulierung | YKK Reißverschlüsse | Leicht tailliert



**JAMES & NICHOLSON**



**JN1145** | JN1145  
**Ladies' Hooded Softshell Jacket**  
 94% Polyester / 6% Elasthan  
**XS, S, M, L, XL, XXL**  
 260 g/m<sup>2</sup>

James+Nicholson

BLACK/BLACK	BLUE/BLACK
FLAME/BLACK	LIGHT GREY/BLACK
NAVY/NAVY	OLIVE/CAMOUFLAGE
RED/BLACK	

2-lagiges Softshellmaterial mit kontrastfarbiger Innenseite in Netzoptik | Wasser- und schmutzabweisend durch BIONIC-FINISH®ECO | Elastischer Bund und elastische Armbündchen | Aufgesetzte Kängurutasche mit Reißverschluss, eine Innentasche | Angeschliffene Kapuze mit Weitenregulierung | YKK Reißverschlüsse | Leicht tailliert



**REGATTA PROFESSIONAL**



**RG670** | TRA670  
**Apex Waterproof Breathable Softshell Jacket**  
 96% Polyester / 4% Elasthan  
**S, M, L, XL, XXL, 3XL**  
 260 g/m<sup>2</sup>

Regatta Professional

BLACK	NAVY
-------	------

Softshell-Außenseite mit Stretch-Anteil und wärmender Rückenpartie | Wasserdichte und atmungsaktive Isotex-5.000-Membran im Saum | Kapuze mit Polyester-Futter | Windabweisend | Versiegelte Nähte | Verstaubare Kapuze | Reflektierende Paspeln an den Taschen | Zwei tief angesetzte, wasserabweisende Reißverschluss-Taschen, eine Brusttasche | Verstellbare Manschetten | Verstellbarer Gummizug im Saum | Verdeckter Reißverschluss im Futter als Zugang zum Besticken

# JACKEN (SOFT SHELL - HOODED)



**RG701** | TRA701 **Venturer 3-Layer Printable Hooded Softshell Jacket**

100% Polyester  
S, M, L, XL, XXL, 3XL  
300 g/m<sup>2</sup>

Regatta Professional

BLACK/BLACK	BLACK/CLASSIC RED
FRENCH BLUE/NAVY	NAVY/FRENCH BLUE
NAVY/NAVY	SEAL GREY/BLACK

3-lagige Membran aus warmem, gewebtem Softshell-XPT-Gewebe, wasserdicht und atmungsaktiv | Vollständig bedruckbares Außengewebe mit windabweisender Innenmembran | Abnehmbare Softshell-Kapuze, verstellbare Schnürsenkel am Gesicht und Versteller an den Ärmelabschlüssen | Zwei tief angesetzte Reißverschluss-Taschen und eine Reißverschluss-Brusttasche



**RG702** | TRA702 **Women's Venturer 3-Layer Printable Hooded Softshell Jacket**

100% Polyester  
36 (10), 38 (12), 40 (14), 42 (16), 44 (18), 46 (20)  
300 g/m<sup>2</sup>

Regatta Professional

BLACK/BLACK	BLACK/CLASSIC RED
FRENCH BLUE/NAVY	NAVY/FRENCH BLUE
NAVY/NAVY	SEAL GREY/BLACK

3-lagige Membran aus warmem, gewebtem Softshell-XPT-Gewebe, wasserdicht und atmungsaktiv | Vollständig bedruckbares Außengewebe mit windabweisender Innenmembran | Abnehmbare Softshell-Kapuze, verstellbare Schnürsenkel am Gesicht und Versteller an den Ärmelabschlüssen | Zwei tief angesetzte Reißverschluss-Taschen und eine Reißverschluss-Brusttasche



**RG710** | TRA710 **X-Pro Prolite Stretch Softshell Jacket**

100% Polyester  
S, M, L, XL, XXL, 3XL

Regatta Professional

BLACK	NAVY	SEAL GREY MARL
-------	------	----------------

Innovatives Ultra-Stretch-Gewebe | Dauerhaft wasserabweisendes Finish | Besonders strapazierfähiges und widerstandsfähiges Gewebe aus Performance-Garn | Umweltfreundliche Verarbeitung bei niedrigeren Temperaturen als herkömmliche Garne | Leichtgewichtig mit sehr hohem Tragekomfort | 2 untere Taschen mit Reißverschluss | Reflektierende Details für bessere Sichtbarkeit | Fest angebrachte, funktionale Kapuze mit Verstellmöglichkeiten | Verstellbarer Bund



BEST SELLER



**RT230M** | R230M **Men's TX Performance Hooded Soft Jacket**

Außen: 93% Polyester / 7% Elasthan, Innen: 100% Polyester  
S, M, L, XL, XXL, 3XL  
320 g/m<sup>2</sup>

Result Core

BLACK/GREY	NAVY/ROYAL
RED/BLACK	VIVID GREEN/BLACK

3-lagiges Verbundmaterial aus: Mittelschicht: wasserdichte (8.000 mm), atmungsaktive (1.000 g/m<sup>2</sup> / 24h) und winddichte TPU-Membran | Windschutzleiste innen | Dekorative Passe an Rückseite | Durchgehender Reißverschluss an der Vorderseite | Front und Brusttasche mit Reißverschluss | Abnehmbare, verstellbare Kapuze | Innenschicht aus Microfleece für zusätzliche Wärme | Weiches, extrem dehnfähiges Material und bequemer, aktiver Schnitt

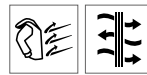

**RT230F** | R230F **Women's TX Performance Hooded Soft Shell Jacket**

Außen: 93% Polyester / 7% Elasthan, Innen: 100% Polyester  
XS (8/34), S (10/36), M (12/38), L (14/40), XL (16/42), XXL (18/44)  
320 g/m<sup>2</sup>

Result Core

BLACK/GREY	NAVY/ROYAL
RED/BLACK	VIVID GREEN/BLACK

3-lagiges Verbundmaterial aus: Mittelschicht: wasserdichte (8.000 mm), atmungsaktive (1.000 g/m<sup>2</sup> / 24h) und winddichte TPU-Membran | Windschutzleiste innen | Dekorative Passe an Rückseite | Durchgehender Reißverschluss an der Vorderseite | Front und Brusttasche mit Reißverschluss | Abnehmbare, verstellbare Kapuze | Taillierte Passform | Innenschicht aus Microfleece für zusätzliche Wärme | Weiches, extrem dehnfähiges Material und bequemer, aktiver Schnitt



**RG713** | TRA713 **Erasmus 4 in 1 Softshell Jacket**

100% Polyester  
S, M, L, XL, XXL, 3XL

Regatta Professional

BLACK/BLACK	NAVY/NAVY
SEAL GREY/SEAL GREY	

Warmes, wasserdichtes und atmungsaktives Softshell-XPT-Gewebe | 3-lagiges, winddichtes Membran-Gewebe | 220er Symmetry-Fleece mit Antipilling-Ausstattung | Abnehmbare Ärmel mit Reißverschluss





**JN1180** | JN1180 **Men's Allweather Jacket**

100% Polyester  
S, M, L, XL, XXL, 3XL

**JAMES & NICHOLSON**



James+Nicholson

BLACK	BLACK/CARBON/LIGHT RED	BRIGHT BLUE/NAVY/BRIGHT BLUE
CARBON/BRIGHT YELLOW/CARBON	LIGHT RED/BLACK/LIGHT RED	NAVY

Leichte, gefütterte Outdoor Softshell Jacke | Oberstoff (140 g/m<sup>2</sup>): 100% recycelter Polyester, Futter: 100% recycelter Polyester / Funktionsmaterial aus recyceltem Polyester mit TPU-Membran | Wind- und wasserdicht (10.000mm Wassersäule) | Atmungsaktiv und wasserdampfdurchlässig (5.000 g/m<sup>2</sup>/24h) | Versiegelte Nähte | Wasserdichte Reißverschlüsse | Leichtes Netzfutter | Durchgehend hinterlegter 2-Wege-Reißverschluss mit Kinnschutz | 2 Seitentaschen, 1 Innentasche | Verstellbare Kapuze | Klettverschluss zur Weitenregulierung am Ärmel | Ergonomische Passform, verlängertes Rückenteil | Modische, reflektierende Details an Ärmel und Rückenteil | Reißverschluss zur Rückenveredelung | Reißverschlüsse:YKK



**JN1179** | JN1179 **Ladies' Allweather Jacket**

100% Polyester  
XS, S, M, L, XL, XXL

**JAMES & NICHOLSON**



James+Nicholson

BLACK	BLACK/CARBON/LIGHT RED	BRIGHT BLUE/NAVY/BRIGHT BLUE
CARBON/BRIGHT YELLOW/CARBON	LIGHT RED/BLACK/LIGHT RED	NAVY

Leichte, gefütterte Outdoor Softshell Jacke | Leicht tailliert | Oberstoff (140 g/m<sup>2</sup>): 100% recycelter Polyester, Futter: 100% recycelter Polyester / Funktionsmaterial aus recyceltem Polyester mit TPU-Membran | Wind- und wasserdicht (10.000mm Wassersäule) | Atmungsaktiv und wasserdampfdurchlässig (5.000 g/m<sup>2</sup>/24h) | Versiegelte Nähte | Wasserdichte Reißverschlüsse | Leichtes Netzfutter | Durchgehend hinterlegter 2-Wege-Reißverschluss mit Kinnschutz | 2 Seitentaschen, 1 Innentasche | Verstellbare Kapuze | Klettverschluss zur Weitenregulierung am Ärmel | Ergonomische Passform, verlängertes Rückenteil | Modische, reflektierende Details an Ärmel und Rückenteil | Reißverschluss zur Rückenveredelung | Reißverschlüsse:YKK



**ST83** | XB-3 **Men's Patrol Softshell Jacket**

100% Polyester  
S, M, L, XL, XXL, 3XL, 4XL, 5XL

**STORMTECH®**



CLIMATE RANGE  
**GOLD**  
0°C TO -15°C  
32°F TO 5°F

Stormtech

S, M, L, XL, XXL, 3XL, 4XL, 5XL

BLACK/CARBON

S, M, L, XL, XXL, 3XL

BLACK/BRIGHT RED | BLACK/ELECTRIC BLUE | BLACK/KIWI

STORMTECH H2XTREME® 10000 / 3000 wasserdichte und atmungsaktive Außenschicht | Dichte Nähte | Wasserdichter Front-Reißverschluss | Verstellbare, abnehmbare Kapuze | Kapuze mit Kordelzug | Verstellbarer Saum | Verlängerter Rücken | Doppel-Brusttaschen | Reißverschluss-Taschen | Taschenfutter aus angerautem Trikotstoff | Ellbogen vorgeformt | Verstellbare Ärmelbündchen mit Zwickel | 100% mechanisch dehnbare Polyester-Verbundfasern verbunden mit 100% Polyester-Single-Jersey. 240 g



**RT235** | R235X **Camo TX Performance Hooded Softshell Jacket**

Außen: 93% Polyester / 7% Elasthan, Innen: 100% Polyester  
XS, S, M, L, XL, XXL, 3XL  
320 g/m<sup>2</sup>

**Result®**

**urban**  
OUTDOOR WEAR



Result

CAMO CHARCOAL | CAMO GREEN

Windschutzleiste innen | Dekorative Passe an Rückseite | Durchgehender Reißverschluss an der Vorderseite | Offene Ärmelbündchen und Saumabschluss | Vordertaschen mit Reißverschluss | Abnehmbare, verstellbare Kapuze | Modisch geschnitten mit verlängertem Rücken | Material: 320 g/m<sup>2</sup> 3-lagiges Verbundgewebe | Mittelschicht: TPU- wasserdichte (8.000 mm), atmungsaktive (1.000 g) und winddichte Membran | Innen: Microfleece, 100 % Polyester

# JACKEN (SOFT SHELL - HOODED)



**E7860** | 7860 **Men's Warm Softshell Jacket**

Außen: 95% Polyester / 5% Elasthan, Innen: 100% Polyester  
**S, M, L, XL, XXL, 3XL, 4XL, 5XL**  
 440 g/m<sup>2</sup> Promodoro

BLACK	CHARCOAL (SOLID)	KHAKI
NAVY	STEEL GRAY	

Softshell-Bonded-Fleece bi-elastisch | Atmungsaktiv | Wasserdicht 8.000 mm | Winddicht | Abnehmbare und volumenregulierbare Kapuze | Wasserdichte Reißverschlüsse | Kinnschutz | Napoleontasche | Ärmeltasche | Verstellbare Armschlüsse mit Klettverschluss | Tunnelzug am Saum mit Kordelstopper innen | Verlängertes Rückenteil mit abgerundetem Saum | 2 Seitentaschen mit Reißverschluss | Eingenähter Schlüsselanhänger in Seitentasche | Reflektierende Paspeln und Reißverschlussanhänger | Teilungsnahte | Neutrales Größenetikett



**E7865** | 7865 **Women's Warm Softshell Jacket**

Außen: 95% Polyester / 5% Elasthan, Innen: 100% Polyester  
**S, M, L, XL, XXL, 3XL**  
 440 g/m<sup>2</sup> Promodoro

BLACK	CHARCOAL (SOLID)	KHAKI
NAVY	STEEL GRAY	

Softshell-Bonded-Fleece bi-elastisch | Atmungsaktiv | Wasserdicht 8.000 mm | Winddicht | Abnehmbare und volumenregulierbare Kapuze | Wasserdichte Reißverschlüsse | Kinnschutz | Napoleontasche | Ärmeltasche | Verstellbare Armschlüsse mit Klettverschluss | Tunnelzug am Saum mit Kordelstopper innen | Verlängertes Rückenteil mit abgerundetem Saum | 2 Seitentaschen mit Reißverschluss | Eingenähter Schlüsselanhänger in Seitentasche | Reflektierende Paspeln und Reißverschlussanhänger | Teilungsnahte | Neutrales Größenetikett



**ST17** | HS-1 **Men's Epsilon H2Xtreme™ Shell**

95% Nylon / 5% Elasthan  
**S, M, L, XL, XXL, 3XL, 4XL, 5XL**  
 300 g/m<sup>2</sup> Stormtech

BLACK
<b>S, M, L, XL, XXL, 3XL</b>
NAVY

Oberarmtasche lasergeschnitten, verschweißt, mit wasserdichtem Reißverschluss | Hinterlegter Front-Reißverschluss mit innerer Windschutzblende auf ganzer Länge | Brusttasche mit Kopfhörerausgang | Kordeldurchzug im Saum | In den Stoff geprägtes Logo am rechten Ärmel | Wasserdichte Oberarmtasche | Lasergeschnittene, einstellbare Manschettenlaschen | Wasserdicht 8.000 mm | Atmungsaktiv 5.000 g/m<sup>2</sup>/24 h | 95% Nylon / 5% Elasthan Ripstop, gebunden mit Matrix-Microfleece und wasserdichter, atmungsaktiver Membran



**S5240** | ST5240 **Softest Shell Hooded Jacket**

94% Polyester / 6% Elasthan  
**S, M, L, XL, XXL**  
 250 g/m<sup>2</sup> Stedman®

BLACK OPAL	CRIMSON RED	WHITE
------------	-------------	-------

Atmungsaktivität 1.000 g/m<sup>2</sup> | Wasser-Beständigkeit 2.000 mm | Wind- und wasserbeständige TPU-Membran | Material aus 4-Wege-Stretch verbunden mit Mesh | Belüftungsösen aus Metall unter den Ärmeln | Verstellbare, mehrteilige Kapuze | Einstellbare Ärmelabschlüsse mit Klettverschluss | Seitentaschen und Brusttasche mit Reißverschluss | Windschutzleiste | Seitennähte und Seitenblenden



**S5340** | ST5340 **Softest Shell Hooded Jacket Women**

94% Polyester / 6% Elasthan  
**S, M, L, XL**  
 250 g/m<sup>2</sup> Stedman®

BLACK OPAL	CRIMSON RED
------------	-------------

Atmungsaktivität 1.000 g/m<sup>2</sup> | Wasser-Beständigkeit 2.000 mm | Wind- und wasserbeständige TPU-Membran | Material aus 4-Wege-Stretch verbunden mit Mesh | Belüftungsösen aus Metall unter den Ärmeln (nickelfrei) | Verstellbare, mehrteilige Kapuze | Ärmelabschlüsse mit Klettverschluss | Verstellbarer Saum | Seitentaschen und Brusttasche mit Reißverschluss | Reißverschlüsse mit Kunststoff-Schiebergriff | Windschutzleiste | Aufhänger | Seitennähte und Seitenblenden (vorne und hinten)



**ST17F** | HS-1W **Women's Epsilon H2Xtreme™ Shell**

95% Nylon / 5% Elasthan  
**XS, S, M, L, XL, XXL**  
 300 g/m<sup>2</sup> Stormtech

BLACK	NAVY
-------	------

Oberarmtasche lasergeschnitten, verschweißt, mit wasserdichtem Reißverschluss | Hinterlegter Front-Reißverschluss mit innerer Windschutzblende auf ganzer Länge | Brusttasche mit Kopfhörerausgang | Kordeldurchzug im Saum | In den Stoff geprägtes Logo am rechten Ärmel | Wasserdicht 8.000 mm | Atmungsaktiv 5.000 g/m<sup>2</sup>/24 h | Verstellbare, flexible Kapuze | 95% Nylon / 5% Elasthan Ripstop, gebunden mit Matrix-Microfleece und wasserdichter, atmungsaktiver Membran



**BCJU800** | JU800 **Unisex Jacket Sirocco**

100% Nylon  
S, M, L, XL, XXL, 3XL

B&C

S, M, L, XL, XXL, 3XL

BLACK	BOTTLE GREEN	NAVY
RED	ROYAL BLUE	WHITE

S, M, L, XL, XXL

ATOLL	GOLD	ORANGE
PIXEL PINK	PIXEL TURQUOISE	PURPLE
REAL GREEN	ULTRA YELLOW	

100% Nylon-Taft | Durchgehender Reißverschluss mit Schieber | Im Kragen integrierte Kapuze | Verstellbare Windschutzkapuze | Verstellbarer Bund unten mit Kordelzug | Falten und Verstauen der Jacke (K-Way-System) in einer Tasche mit 2-Wege-Reißverschluss | B&C Collection ist Mitglied der Fair Wear Foundation



**BCJW902** | JW902 **Women's Jacket Sirocco**

100% Nylon  
XS, S, M, L, XL, XXL

B&C

ATOLL	BLACK	NAVY
ORANGE	PIXEL PINK	PIXEL TURQUOISE
PURPLE	REAL GREEN	RED
ROYAL BLUE	ULTRA YELLOW	WHITE

100% Nylon-Taft | Durchgehender Reißverschluss mit Schieber | Femininer Schnitt | 2 Fronttaschen | Im Kragen integrierte Kapuze | Verstellbare Windschutzkapuze | Falten und Verstauen der Jacke (K-Way-System) in einer Tasche mit 2-Wege-Reißverschluss | Verstellbarer Bund unten mit Kordelzug | B&C Collection ist Mitglied der Fair Wear Foundation



**BCJU801** | JU801 **Unisex Jacket Air**

Außen: 100% Nylon, Innen: 100% Polyester  
S, M, L, XL, XXL, 3XL

B&C

S, M, L, XL, XXL, 3XL

BLACK	NAVY	RED
-------	------	-----

S, M, L, XL, XXL

BOTTLE GREEN	DARK GREY (SOLID)	ROYAL BLUE
VERY YELLOW	WHITE	

100% Nylon-Taft | Durchgehender Reißverschluss mit Schieber | Im Kragen integrierte Kapuze mit Klettverschlüssen | Falten und Verstauen der Jacke (K-Way System) in rechte Tasche mit 2-Wege-Reißverschluss | Zwei Fronttaschen mit Reißverschluss | Elastische Ärmelabschlüsse | Verstellbarer Bund unten mit Kordelzug | Einfacher Zugang für Veredelung über Reißverschlussöffnung im Futter | B&C Collection ist Mitglied der Fair Wear Foundation



**BCJU160** | JU160 **Windjacket ID.601**

100% Polyester  
S, M, L, XL, XXL, 3XL

B&C

BLACK	DARK GREY (SOLID)	NAVY
ORANGE	RED	WHITE

100% Polyester-Taft (210T) | Durchgehender Reißverschluss mit Schieber | Im Kragen integrierte Kapuze mit Klettverschlüssen | Ergonomische Kapuzenform | Identisches Futter in der Kragennenseite | Versetzte Nähte an Schultern für mehr Schutz | 2 Fronttaschen mit Schutzklappe | 1 Innentasche für Brieftasche | Elastische Ärmelabschlüsse | Ergonomisch geschnittene Seitenteile | Verstellbarer Bund unten (mit Kordelzugstoppfern) | Einfacher Zugang für Veredelung durch offenes Rückenteil | Einfacher, moderner Look | B&C Collection ist Mitglied der Fair Wear Foundation | Farbe White für den Sublimationsdruck geeignet



**BCJW161** | JW161 **Women's Windjacket ID.601**

100% Polyester  
XS, S, M, L, XL, XXL

B&C

BLACK	DARK GREY (SOLID)	NAVY
ORANGE	RED	WHITE

100% Polyester-Taft (210T) | Durchgehender Reißverschluss mit Schieber | Im Kragen integrierte Kapuze mit Klettverschlüssen | Ergonomische Kapuzenform | Identisches Futter in der Kragennenseite | Versetzte Nähte an Schultern für mehr Schutz | 2 Fronttaschen mit Schutzklappe | Elastische Ärmelabschlüsse | Ergonomisch geschnittene Seitenteile | Verstellbarer Bund unten (mit Kordelzugstoppfern) | Einfacher Zugang für Veredelung durch offenes Rückenteil | Einfacher, moderner Look | Femininer Schnitt | B&C Collection ist Mitglied der Fair Wear Foundation | Farbe White für den Sublimationsdruck geeignet



**BY128** | BY128 **Coach Jacket**

Außen: 100% Nylon, Innen: 100% Baumwolle, Futter: 100% Polyester  
XS, S, M, L, XL, XXL, 3XL, 4XL, 5XL

Build Your Brand

BLACK	NAVY	WHITE
-------	------	-------

Sportliche Coach-Jacke | Raglan-Schnitt mit nahtfreien Schulterpartien | Durchgängige Druckknopf-Leiste | Elastische Bündchen | Seitentaschen | Elastischer Bund samt Tunnelzug mit Stoppfern | Schlichter, eleganter Kragen | Robustes Obermaterial aus Nylon, Futter aus Baumwolle (Single-Jersey) und Taft



SOL'S®  
the fair spirit



SOL'S



SOL'S



**L01618** | 01618 **Shift Windbreaker**

100% Polyester  
XS, S, M, L, XL, XXL, 3XL

SOL'S

AQUA	BLACK	FOREST GREEN
FRENCH NAVY	GOLD	LIME
ORANGE	RED	ROYAL BLUE
WHITE		

Unisex | 210T Polyester | Reißverschluss-Öffnung | Reißverschluss-Kragen enthält Kapuze | Kapuze und Saum mit Schnürzug | Elastische Ärmelabschlüsse | Zwei Reißverschluss-Taschen





**BY016** | BY016 **Windrunner Jacket**  
100% Nylon, Futter: 100% Polyester  
S, M, L, XL, XXL, 3XL, 4XL, 5XL



Build Your Brand

BLACK/BLACK	BLACK/RED
BLACK/WHITE	BURGUNDY/BLACK
DARK SHADOW/DARK SHADOW	NAVY/NAVY

Set-In-Ärmel | Innenfutter aus Mesh | Neutrales Größenlabel ohne Branding, für Nackendruck geeignet | Ripp-Bündchen am Saum und an den Ärmeln | Kapuze mit einfacher Teilungsnaht | Metall-Ösen an der Kapuze mit runden Kordeln | Seitliche Taschen mit Reißverschluss | Reißverschlüsse an der hinteren Innenseite für einfaches Veredeln der Rück- sowie der Frontseite



**BY078** | BY078 **Nylon Windbreaker**  
100% Nylon  
S, M, L, XL, XXL  
78 g/m<sup>2</sup>



Build Your Brand

BLACK
-------

Neutrales Größenlabel ohne Branding | Für Nackendruck geeignet | Überschnittene Schulter | Kapuze mit Kordel | Kapuze im Kragen verstaubar | Ärmel mit elastischem Saum | Saum mit Kordel | Oversize geschnitten

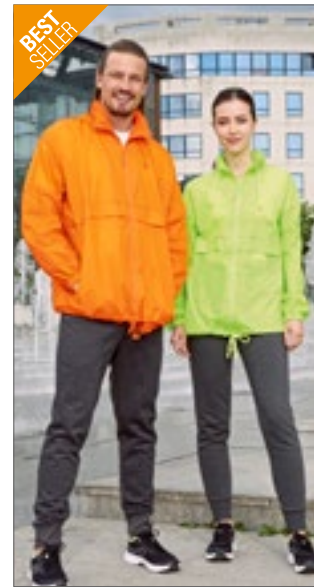

**L889** | 32000 **Unisex Windbreaker Surf Jacket**  
100% Nylon  
XS, S, M, L, XL, XXL



SOL'S

ATOLL BLUE	BLACK	DARK PURPLE
FOREST GREEN	GOLD	NAVY
NEON CORAL	NEON LIME	NEON PINK
ORANGE	RED	ROYAL BLUE
WHITE		

Unisex | falt-Kapuze mit Tunnelzug im Kragen | Jacke in der Tasche faltbar und mit Gummizug um die Taille zu tragen | Elastische Ärmelabschlüsse | Belüftungsösen | Tunnelzug im Bund mit Stopper | Reißverschluss-Öffnung | Nylon 210T | Zwei Außentaschen mit Reißverschluss



**JN1132** | JN1132 **Men's Promo Jacket**  
100% Polyester  
S, M, L, XL, XXL, 3XL



James+Nicholson

BLACK	BRIGHT BLUE	BRIGHT ORANGE
BRIGHT YELLOW	LIGHT RED	NAVY
SPRING GREEN	WHITE	

Leichtes, beschichtetes Polyestergewebe | Wind- und wasserabweisend (600 mm Wassersäule) | Kordel am Saum | Zwei seitliche Einschubtaschen | Kapuze mit Kordel im Kragen integriert | Elastische Arm-bündchen | Praktisch in der Seitentasche verstaubar, mit Elastikband bequem um die Taille zu tragen



**JN1131** | JN1131 **Ladies' Promo Jacket**  
100% Polyester  
S, M, L, XL, XXL



James+Nicholson

BLACK	BRIGHT BLUE	BRIGHT ORANGE
BRIGHT PINK	BRIGHT YELLOW	LIGHT RED
NAVY	SPRING GREEN	WHITE

Leichtes, beschichtetes Polyestergewebe | Wind- und wasserabweisend (600 mm Wassersäule) | Kordel am Saum | Zwei seitliche Einschubtaschen | Kapuze mit Kordel im Kragen integriert | Elastische Arm-bündchen | Praktisch in der Seitentasche verstaubar, mit Elastikband bequem um die Taille zu tragen | Taillierter Schnitt



**GWR800** | WR800 **Hammer Adult Windwear Jacket**  
100% Polyester  
S, M, L, XL, XXL  
70 g/m<sup>2</sup>



Gildan

BLACK	CHARCOAL (SOLID)	FOREST GREEN
NAVY	RED	ROYAL

Taft aus 100% Polyester | Brushback-Trikotfutter im Body, Eigenmaterial-Futter in den Ärmeln für zusätzliche Wärme | Verstellbarer Knebelverschluss am Saum | Der rückseitige Futtereinsatz ist offen, um einen problemlosen Zugang beim Siebdruck zu gewährleisten | Verstaubare Kapuze mit verstellbaren Knebeln am Kragen mit Klettverschluss | Doppelt eingefasste Taschen für die Hände und eine Aufbewahrungs-Innentasche auf der rechten Brust mit Klettverschluss | Umgekehrter Spiral-Reißverschluss vorne | Elastische Ärmelabschlüsse | Abreißetikett | Wasserabweisend | Windabweisend



**miners**  
mate



MY1010 | MY1010

**my mate - Unisex Hooded Windbreaker**

100% Polyester  
XS, S, M, L, XL, XXL, 3XL  
90 g/m<sup>2</sup>

Miners mate

BLACK	BURGUNDY	GREY SOLID
NAVY	OLIVE	

Leichte Kapuzenjacke | Wind- und wasserabweisend | Kapuze mit elastischer Kordel und Kordelstoppern aus Polyester | Nahtverdeckter Nylon-Reißverschluss auf der Vorderseite | Seitentaschen mit Reißverschluss | Gummiband an Ärmelenden und unterem Saum | Verschweißte Innennähte | Neutrales Größen Etikett seitlich versetzt | Entfernbare miners mate-Etikett



**SOL'S**  
the fair spirit



L894 | 46000

**Windjacket Mistral**

Außen: 100% Nylon, Futter: 100% Polyester  
S, M, L, XL, XXL

SOL'S

BLACK	FOREST GREEN	NAVY
RED	ROYAL BLUE	

Öffnung mit Leiste, Reißverschluss und Druckknöpfen | Viele Taschen und eine im Kragen verstaubare Kapuze mit Zugkordel | Lüftungs-Ösen, Seitenschlitze und Zugkordel mit Stoppern | Elastische Bündchen mit Druckknöpfen | Außen: Nylon 210T, Futter Polyester-Jersey



**SOL'S**  
the fair spirit



L946 | 01169

**Unisex Windbreaker Shore**

100% Nylon  
XS, S, M, L, XL, XXL, 3XL

SOL'S

BLACK/LIME	NAVY/ROYAL BLUE
NEON LIME/NAVY	RED/BLACK
ROYAL BLUE/NAVY	

Öffnung mit Reißverschluss in Kontrastfarbe | Elastische Bündchen, Kapuze und Saum | Seitentaschen mit Reißverschluss in Kontrastfarbe | Raglan-Ärmel | Jacke passt zusammengefoldet in eigene Tasche



**SOL'S**  
the fair spirit



L947 | 01171

**Unisex Lined Windbreaker Skate Jacket**

Außen: 100% Nylon, Innen: 100% Polyester  
XS, S, M, L, XL, XXL, 3XL

SOL'S

BLACK/RED	CAMO/ROYAL BLUE	NAVY/ROYAL BLUE
NEON LIME/ROYAL BLUE	ROYAL BLUE/NEON GOLD	

Reißverschluss in Kontrastfarbe | Seitentaschen | Klettverschluss-Öffnung unten an der Rückseite, um Veredelung zu erleichtern | Außenmaterial: 100% wasserabweisendes Nylon 210T | Futter: 100% Polyester-Mesh | Bei Farbe Black/Red ist die Kapuze Grey



**INDEPENDENT**  
TRADING COMPANY



NP700 | EXP54LWZC

**Unisex Lightweight Windbreaker Jacket**

100% Polyester  
XS, S, M, L, XL, XXL, 3XL  
82 g/m<sup>2</sup>

Independent

AQUA/AQUA/WHITE	BLACK CAMO/BLACK CAMO/BLACK	BLACK/BLACK/BLACK
BLACK/GRAPHITE/BLACK	BLUSH/BLUSH/WHITE	CLASSIC NAVY/ARMY/CLASSIC NAVY
CLASSIC NAVY/CLASSIC NAVY/CLASSIC NAVY	CLASSIC NAVY/ROYAL/CLASSIC NAVY	CLASSIC NAVY/SADDLE/CLASSIC NAVY
FOREST CAMO/BLACK/BLACK	FOREST CAMO/FOREST CAMO/BLACK	GRAPHITE/GRAPHITE/GRAPHITE
KHAKI/KHAKI/WHITE	MAROON/CLASSIC NAVY/MAROON	MAROON/MAROON/MAROON
RED/RED/RED	SAFETY ORANGE/SAFETY ORANGE/SAFETY ORANGE	SAFETY YELLOW/SAFETY YELLOW/SAFETY YELLOW
WHITE CAMO/WHITE CAMO/WHITE		

Die dritte Farbe ist die Reißverschluss-Farbe | Leichtes, wasserabweisendes Polyestergerewebe | Matte Ösen und Reißverschlüsse | Umgedrehter Reißverschluss | Reißverschluss mit Schieber | Reißverschluss mit Gummischieber | Mesh-gefütterte Kapuze | 3-teilige Kapuze | Sturmkragen | Gleichfarbiges Nackenband | Leistentaschen mit Mesh-Taschenbeutel | Verstellbares Zugband am Bund | Elastische Ärmelabschlüsse | Aufhänger mittig im Nacken | Abreißetikett im Nacken



**REGATTA**  
PROFESSIONAL



**RG509** | TRW509

### Asset Lightweight Jacket

100% Polyester  
S, M, L, XL, XXL, 3XL

Regatta Professional

BLACK	NAVY	OXFORD BLUE
-------	------	-------------

Leichtes Polyestergewebe | Dauerhaft wasserabweisendes Finish | Integrierte Kapuze | 2 Eingrifftaschen unten | Tailenbund, Bündchen und Saum elastisch



**Result**  
**core**  
VALUE

**Result**  
COLOUR



**RT204** | R204X

### Windcheater

100% Polyester  
S, M, L, XL, XXL

Result Core

BLACK	BOTTLE	EMERALD GREEN
HOT PINK	NAVY	PURPLE
RED	ROYAL	

Atmungsaktive Lüftungseinsätze an der Vorderseite | Rechte Tasche mit Reißverschluss | 190T Polyester mit Acryl-Beschichtung | Wasserabweisend, winddicht und extrem leicht | Elastische Bündchen, Front-Reißverschluss | Zwei Fronttaschen | Versteckte, verstellbare Kapuze im Kragen | Halterung für MP3-Kabel in der rechten Tasche



**Result**  
**core**  
VALUE



**RT205** | R205X

### Lightweight Jacket

100% Polyester  
XS, S, M, L, XL, XXL

Result Core

BLACK	NAVY	RED
-------	------	-----

Nähte wasserdicht getaped | 190T Polyester mit StormDri 2.000 mit PU-Beschichtung | Zwei Fronttaschen mit Reißverschluss | Atmungsaktive Lüftungsöffnungen an Brust und Rücken | Durchgehender Front-Reißverschluss | Elastische Ärmelabschlüsse | Ideal zum Wandern | Lässt sich praktisch in einer Tasche zusammenfalten | Komplett gefüttert: Körper: atmungsaktives Polyester-Netzfutter (70 g/m<sup>2</sup>) / Ärmel: Polyester | Lüftungsöffnung um den Körper für zusätzliche Belüftung | Versteckte, verstellbare Kapuze im Kragen | Verstellbarer Gummizug im Saum | Wasserdicht bis 2.000 mm, winddicht und atmungsaktiv, sehr leicht



**ROLY**



**RY5050** | CV5050

### Men's Glasgow Windjacket

100% Polyester  
S, M, L, XL, XXL  
70 g/m<sup>2</sup>

Roly

BLACK 02	BURGUNDY 64	DARK NAVY 45
FLUOR CORAL 234	FLUOR YELLOW 221	ROYAL BLUE 05

Innenseite des Kragens aus atmungsaktivem Gewebe | Durchgehender Reißverschluss mit reflektierenden Details, Kinnschutz und Puller | Atmungsaktives Gewebe an den Armlöchern | Seitentaschen mit Reißverschluss | Innentasche zum Verstauen der Jacke | Elastische Stoffeinfassung an Ärmeln und Saum | Reflektierende Details am Rücken | Windabweisend | Regenabweisend | Atmungsaktiv

**RY5051** | CV5051

### Women's Glasgow Windjacket

100% Polyester  
S, M, L, XL, XXL  
70 g/m<sup>2</sup>

Roly

BLACK 02	BURGUNDY 64	FLUOR CORAL 234
FLUOR YELLOW 221	MOONLIGHT BLUE 45	ROYAL BLUE 05

Innenseite des Kragens aus atmungsaktivem Gewebe | Verdeckte Nähte | Durchgehender Reißverschluss mit reflektierenden Details, Kinnschutz und Puller | Atmungsaktives Gewebe am Ärmelloch | Taillierter Schnitt | Innentasche zum Verstauen der Jacke | Elastische Stoffeinfassung an Ärmeln und Saum | Reflektierende Details am Rücken | Verlängertes Rückenteil | Windabweisend | Regenabweisend | Atmungsaktiv



**RT92A** | R092X **Windcheater In A Bag**

100% Nylon  
S, M, L, XL, XXL

Result



Spritzwasserabweisend und winddicht | 190T Nylon mit silberfarbener Rückseite aus Polyacryl | Wiegt lediglich 200 g (Größe L ohne Tasche) | Sehr leicht | Verdeckte Kapuze im Kragen mit verstellbarem Kordelzug | Durchgehender Front-Reißverschluss | Zwei Fronttaschen | Elastische Bündchen und verstellbarer Kordelzug im Saum | Gleichfarbige Trage-tasche für einfache Aufbewahrung



**L02109** | 02109 **Unisex Jacket With Padded Lining Robyn**

100% Polyester  
XS, S, M, L, XL, XXL, 3XL, 4XL

SOL'S

BLACK	CHARCOAL GREY (SOLID)	FOREST GREEN
FRENCH NAVY	KELLY GREEN	METAL GREY
RED	ROYAL BLUE	

Front-Reißverschluss mit Doppelschieber und Blende aus Klettband mit verdeckten Druckknöpfen | Im Kragen versteckte Kapuze | Innenkragen mit Fleece-Futter | Zwei Außentaschen mit Reißverschluss und Klappe | Eine Innentasche | Zuglasche an den Ärmelbündchen



**RG5200** | TRW520 **Finn Jacket**

100% Polyester  
S, M, L, XL, XXL, 3XL  
80 g/m²

Regatta Professional



Wasserdichtes, atmungsaktives und angerautes Isotex 5000-Polyestergewebe | Dauerhaft wasserabweisendes Finish | Versiegelte Nähte | Innenfutter teils aus Netz-, teils aus Polyester-Taft-Gewebe | Integrierte Sicherheitstasche | Leichte, integrierte Kapuze mit Verstellmöglichkeit | Gerippte Krageninnenseite | Gerippte Ärmelabschlüsse und Saum | 2 untere Taschen mit Reißverschluss | Verdeckter Reißverschluss im Futter als Zugang zum Besticken



**RG5210** | TRW521 **Phoebe Jacket**

100% Polyester  
34 (8), 36 (10), 38 (12), 40 (14), 42 (16), 44 (18), 46 (20)

Regatta Professional



Wasserdichtes und atmungsaktives Isotex 5000 beschichtetes Polyestermaterial | Dauerhaft wasserabweisendes Finish | Versiegelte Nähte | Gestreiftes Jersey-Futter in der Kapuze | Futtertaft: 100% Polyester | Integrierte Sicherheitstasche | Feste Kapuze mit Kordelzugverstellung | Verstellbare Ärmelabschlüsse mit Druckknöpfen | Zwei aufgesetzte Taschen mit Eingriff zum Händewärmen hinten | Verdeckter Reißverschluss im Futter als Zugang zum Besticken



**L03000** | 03000 **Unisex Sacramento Jacket**

100% Polyamid, Futter: 100% Polyester  
XS, S, M, L, XL, XXL, 3XL

SOL'S

BLACK	FRENCH NAVY	OXBLOOD
-------	-------------	---------

Nylon 230T; 100% Polyamid; PU-Beschichtung; Futter aus gebürstetem Jersey; 100% Polyester; gefütterte Ärmel: Taft 190T, 100% Polyester | Wasserabweisend und winddicht | Raglan-Ärmel | Druckknöpfe | Zwei Seitentaschen | Elastische Ärmelabschlüsse | Zugband am Saum



**RG397** | TRW397 **Eco Dover Jacket**

100% Polyester  
XS, S, M, L, XL, XXL, 3XL, 4XL

Regatta Professional

BLACK/ASH (HEATHER)	NAVY/NAVY
SEAL GREY/BLACK	

Wasserdichtes Hydrafort-Polyester-Gewebe | Obermaterial beinhaltet recyceltes Polyester-Garn | Futter aus 220er Symmetry-Fleece mit Antipilling-Ausstattung | Kragen mit Fleecefutter | Winddichtes Material | Thermo-Guard-Wärmeschutz in den Ärmeln | Versiegelte Nähte | Integrierte Kapuze mit Verstellmöglichkeit | Windschutzleiste mit Klettverschluss | Verstellbare Manschetten | Zwei tief angesetzte Reißverschluss-Taschen | Integrierte, aufgesetzte Sicherheitstasche | Verdeckter Reißverschluss im Futter als Zugang zum Besticken





RT203 | R203X

## Microfleece Lined Jacket

100% Polyester  
S, M, L, XL, XXL, 3XL  
180 g/m<sup>2</sup>

Result Core

BLACK	BOTTLE	BURGUNDY
NAVY	RED	ROYAL

Leicht | Ganzjährig einsetzbar | Komplett verschweißte Nähte | Durchgehender 5 mm Spiral-Reißverschluss aus Nylon an der Vorderseite | Seitentaschen mit Rückhalteleisten | Einschlagbare, wasserdichte Kapuze | Reflektierendes Band unten an der Rückseite | Elastische Ärmelabschlüsse | Wasserdicht (2.000 mm) | StormDri 210T Polyester mit Polyurethan-Beschichtung



RT206 | R206X

## Midweight Jacket

100% Polyester  
S, M, L, XL, XXL, 3XL

Result Core

BLACK	NAVY	RED
STEEL GREY		

Außen: 190T Polyester Pongé mit StormDri 2000 Beschichtung | Körper: Single-Jersey Futter (Polyester, 130 g/m<sup>2</sup>) | Ärmel: Futter aus 100% Polyester | Wasserdicht bis 2.000 mm und winddicht, mittelschwer | Zwei Fronttaschen, Innentaschen | Elastische Bündchen mit verstellbarem Klettverschluss | Durchgehender Reißverschluss mit Windschutzleiste | Im Kragen versteckte, 3-teilige Kapuze | Hoher Kragen | Komplett versiegelte, wasserdichte Nähte



RT240 | R240X

## Recycled Black Compass Padded Winter Jacket

100% Polyester  
XS, S, M, L, XL, XXL, 3XL

Result Genuine Recycled

BLACK/BLACK	BLACK/BLACK
BLACK/LIME	BLACK/BLACK
BLACK/RED	BLACK/BLACK
BLACK/BLACK	BLACK/BLACK
BLACK/BLACK	BLACK/BLACK
BLACK/BLACK	BLACK/BLACK

Außen: 100% mechanisch dehnbarer, recycelter TOPGREEN-Polyester und (nicht recycelte) TPU-Membran; Wattierung: 100% 160 g/m<sup>2</sup> recycelter REPVE®-Polyester; Futter in Oberteil und Kapuze: 100% 200g/m<sup>2</sup> recycelter TOPGREEN-Polyester-Fleece; Futter in Ärmeln: 100% recycelter JIAREN-Polyester | Atmungsaktiv | Windabweisend | Spritzwasserabweisend | Dick gepolstertes Oberteil mit Fleece-Wattierung | YKK-Reißverschluss vorne mit Kinnschutz | Kontrastfarbene Reißverschlüsse an den Taschen | Kapuze mit Fleecefutter | Windschutzleiste innen | Eingefasste, weiche Bündchen | Schwarze Reißverschluss-Anhänger | Innentasche | Aufhänger | TPU-Membran sorgt für zusätzlichen Wetterschutz | Recycelbar | Biologisch abbaubare Taschen und recycelte Kartons | Die hochwertige REPVE®-Recycling-Wattierung aus umweltfreundlichen Materialien, hergestellt aus recycelten Plastikflaschen und Industrieabfällen, ist das nachhaltige Gegenstück gewöhnlicher Garne | Umweltfreundliches TOPGREEN®-Polyester-Fleece | Recycelter JIAREN-Polyester | Hergestellt aus 27 Plastikflaschen (1 Liter)



STORMTECH®



ST114 | GSX-1

## Axis Shell Jacket

100% Polyester  
S, M, L, XL, XXL, 3XL

Stormtech

BLACK/BLACK	BLACK/BLACK	BLACK/BLACK
BLACK/SPORT RED	BLACK/BLACK	BLACK/BLACK
BLACK/BLACK	BLACK/BLACK	BLACK/BLACK

STORMTECH D / W / R langlebige, wasserbeständige Außenschicht | Mittlerer Reißverschluss vorn | Netzfutter für zusätzlichen Komfort | Eingesetzte Ärmel | Innentasche für Musikplayer etc. | Dehnbare Manschetten | Verstellbarer Bund | Zugang zur Bestückung



STORMTECH®



ST80 | KX-1

## Men's Nautilus Performance-Shell Jacket

100% Polyester  
XS, S, M, L, XL, XXL, 3XL, 4XL, 5XL

Stormtech

XS, S, M, L, XL, XXL, 3XL, 4XL, 5XL

BLACK	NAVY
XS, S, M, L, XL, XXL, 3XL	
AZURE BLUE	BRIGHT RED
KIWI	CARBON
	COOL SILVER

Spritzwasserabweisende D / W / R STORMTECH Außenschicht | Verstaubar in Pack- / Reißverschluss-Tasche | Verstellbare Kapuze und Handbündchen | Schlitz mit Mesh-Futter an der Rückseite | Reißverschluss-Taschen | Verstellbarer Saum | Kapuze im Kragen verstaubar | Reflektierende Paspelierung an den Schultern | Wasserabweisend: 600mm | Atmungsaktiv 1.000 g/m<sup>2</sup> / 24h | 100% Polyester Pongé, 2,30oz (USA) / 78g (CDN) mit Mesh-Futter



STORMTECH®



**ST84 | HGL-1 Men's Sidewinder Shell Jacket**

88% Nylon / 12% Elasthan  
S, M, L, XL, XXL, 3XL, 4XL, 5XL

Stormtech

S, M, L, XL, XXL, 3XL, 4XL, 5XL

BLACK/BLACK

S, M, L, XL, XXL, 3XL

BLACK/AZURE BLUE

BLACK/BRIGHT RED

BLACK/KIWI

Regenfeste D / W / R STORMTECH Außenschicht | Reißverschluss-Umrandung in Kontrastfarbe | Angeschnittene, vorgeformte Kapuze | Innenliegende Windschutzleiste über die gesamte Länge | Brusttasche | Reißverschluss-Taschen | Verstellbarer Saum mit Kordelzug | Verstellbare Ärmelabschlüsse | Vorgeformte Ärmel | Wasserabweisend: 600 mm | Atmungsaktiv 1.000 g/m<sup>2</sup> / 24h | 88% Nylon / 12% Spandex 4-Wege Stretch, 6,78oz (USA) / 230g (CDN)



STORMTECH®

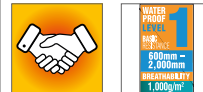

**ST88 | KSB-1 Men's Orbiter Softshell Jacket**

92% Polyester / 8% Elasthan  
S, M, L, XL, XXL, 3XL (Black/Carbon: S, M, L, XL, XXL, 3XL, 4XL, 5XL)

Stormtech

S, M, L, XL, XXL, 3XL, 4XL, 5XL

BLACK/CARBON

S, M, L, XL, XXL, 3XL

BLACK/AZURE BLUE

BLACK/BRIGHT RED

BLACK/KIWI

NAVY/CARBON

STORMTECH D / W / R Außenschicht | 92% Polyester / 8% Elasthan verbunden mit 100% Polyester-Fleece | Reißverschluss-Taschen | Taschenfutter aus angerautem Trikotstoff | Kinnschutz | Verdeckter Spiral-Reißverschluss | Wasserdicht 600 mm | Atmungsaktiv 1.000 g/m<sup>2</sup> / 24h



RUSSELL



**Z510 | R-510M-0 Men's Hydraplus 2000 Jacket**

100% Nylon  
XS, S, M, L, XL, XXL, 3XL, 4XL  
190 g/m<sup>2</sup>

Russell

XS, S, M, L, XL, XXL, 3XL, 4XL

BLACK

CLASSIC RED

FRENCH NAVY

TITANIUM (SOLID)

XS, S, M, L, XL, XXL

AZURE BLUE

Nylon Taslan | Wasserdichtes Gewebe bis 2.000 mm (PU-Beschichtung) | Kritische Nähte verschweißt | Atmungsaktiv: 2.000 g/m<sup>2</sup> in 24 Stunden | Im Kragen integrierte, 3-teilige Kapuze | Gefütterter Innenkragen | Komplett gefüttert | Gefütterte Taschen mit Reißverschluss | Raglan-Ärmel mit vorgeformter Ellenbogenpartie | YKK-Reißverschluss und doppelte Regenblende mit zusätzlicher Klettbandschließe | Kordelzug im Saum | Integrierte Handytasche | Veredelungszugang



RUSSELL



**Z510F | R-510F-0 Ladies' Hydraplus 2000 Jacket**

100% Nylon  
XS, S, M, L, XL, XXL, 3XL, 4XL  
190 g/m<sup>2</sup>

Russell

XS, S, M, L, XL, XXL, 3XL, 4XL

BLACK

CLASSIC RED

FRENCH NAVY

TITANIUM (SOLID)

XS, S, M, L, XL, XXL

AZURE BLUE

Wasserdichtes Gewebe bis 2.000 mm (PU-Beschichtung) | Kritische Nähte verschweißt | Atmungsaktiv: 2.000 g/m<sup>2</sup> in 24 Stunden | Im Kragen integrierte, 3-teilige Kapuze | Gefütterter Innenkragen | Komplett gefüttert | Gefütterte Taschen mit Reißverschluss | Raglan-Ärmel mit vorgeformter Ellenbogenpartie | YKK-Reißverschluss und doppelte Regenblende mit zusätzlicher Klettbandschließe | Kordelzug im Saum | Integrierte Handytasche | Veredelungszugang | Nylon-Taslan



**ROLY**



**RY5200** | CB5200 **Raincoat Island**

100% Polyester  
S, M, L, XL, XXL  
70 g/m<sup>2</sup>

Roly



Polyester - Taffeta | Regenjacke mit durchgehendem Reißverschluss | In Kragen gefaltete Kapuze mit Kordelzügen | Zwei Taschen mit Reißverschluss und Klappe | Elastische Bündchen | Saum mit verstellbaren Kordelzügen und Stoppern | Winddicht | Wasserabweisend | Herausreißbares Label



**Result**  
**core**  
VALUE



**RT227** | R227X **Rain Jacket**

100% Polyester  
S, M, L, XL, XXL, 3XL  
200 g/m<sup>2</sup>

Result Core



190T Stormdri Polyester mit PVC-Beschichtung | Wasserdicht bis 2.000 mm | Windabweisend | Komplett verschweißte Nähte | Integrierte, elastische Kapuze | Durchgehender Front-Reißverschluss | Windschutzleiste vorne mit Druckknopf | Zwei Fronttaschen | Bund mit verstellbarem Kordelzug | Belüftung mit Netzfutter am Rückenteil | Elastische, innenliegende Ärmelbündchen



**Result**  
**core**  
VALUE



**RT225X** | R225X **Rain Suit**

100% Polyester  
S, M, L, XL, XXL, 3XL  
200 g/m<sup>2</sup>

Result Core



Integrierte, elastische Kapuze | Durchgehender Front-Reißverschluss | Zwei große Vordertaschen | Verstellbarer Kordelzug im Bund der Jacke | Netzfutter am Rückenteil der Jacke | Elastische, innenliegende Ärmelbündchen | Windschutzleiste mit Druckknöpfen | Ausstattung Hose: Elastischer Bund | Seitliche Eingriffe für Zugriff an die Hose darunter | Beinabschluss verstellbar durch Druckknopf | Wasserdicht (2.000 mm) | 190T Polyester mit Polyurethan-Beschichtung | Windabweisend



**Result**

**Result**  
COLOUR

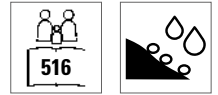

**RT95A** | R095X **Waterproof Jacket & Trouser Set**

100% Polyester  
S, M, L, XL, XXL  
200 g/m<sup>2</sup>

Result



Wind- und wasserdicht (2000 mm) | Außen: 190T 100% Polyester mit StormDri 2000 Beschichtung | Schwere Kleidung, versiegelte Nähte | Kapuze mit Klettverschluss, durchgehender Reißverschluss vorne | Zwei geräumige Taschen an der Vorderseite der Jacke und zwei Eingriffe zu den Taschen der darunter getragenen Hose | Innenliegende Bündchen, Rückseite mit Netzlüftung | Verstellbarer Kordelzug im Bund der Jacke | Elastischer Hosenbund | Beinabschluss verstellbar durch Druckknopf | Reißverschluss-Beutel zum Verstauen | Sicherheitsdreiecke vorne und hinten mit reflektierenden Materialien

# JACKEN (WASSERDICHT)



**BEST SELLER**

**JAMES & NICHOLSON**



**JN1122** | JN1122

**Men's Zip-Off Softshell Jacket**

100% Polyester  
S, M, L, XL, XXL, 3XL  
230 g/m<sup>2</sup>

James+Nicholson

BLACK/RED	BLACK/SILVER (SOLID)	IRON GREY/GREEN
NAUTIC BLUE/NAVY	NAVY/ROYAL	RED/BLACK

2 in 1 Jacke mit abzipfbaren Ärmeln | Wind- und wasserdichtes 3-Lagen Funktionsmaterial mit TPU-Membran (5.000 mm Wassersäule) | Atmungsaktiv und wasserdampfdurchlässig | Nähte nicht versiegelt | Stehkragen | Kontrastfarbene Innenseite | Kontrastfarbene Paspel an Vorder-, Rückenteil und Ärmel | Reflektierender unterlegter Front-Reißverschluss | Reflektierende Details an Schulter, Rückenteil und Ärmel | Zwei Seitentaschen | Eine Innentasche mit Reißverschluss | Ärmeltasche mit reflektierendem Reißverschluss

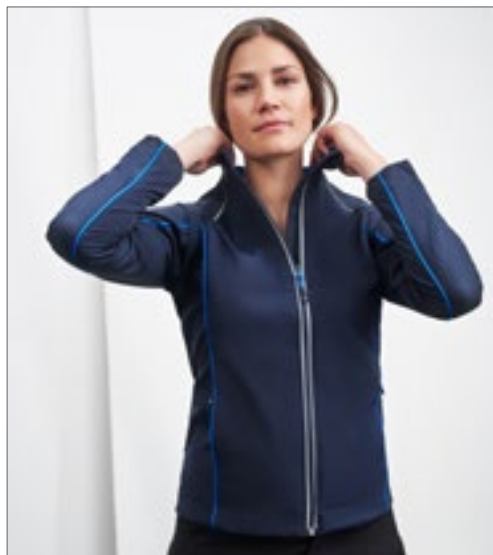

**JAMES & NICHOLSON**

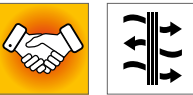

**JN1121** | JN1121

**Ladies' Zip-Off Softshell Jacket**

100% Polyester  
S, M, L, XL, XXL  
230 g/m<sup>2</sup>

James+Nicholson

BLACK/RED	BLACK/SILVER (SOLID)	IRON GREY/GREEN
NAUTIC BLUE/NAVY	NAVY/ROYAL	RED/BLACK

Wind- und wasserdichtes 3-Lagen Funktionsmaterial mit TPU-Membran (5.000 mm Wassersäule) | Atmungsaktiv und wasserdampfdurchlässig | Nähte nicht versiegelt | Stehkragen | Kontrastfarbene Innenseite | Kontrastfarbene Paspel an Vorder-, Rückenteil und Ärmel | Reflektierender unterlegter Front-Reißverschluss | Reflektierende Details an Schulter, Rückenteil und Ärmel | Zwei Seitentaschen | Eine Innentasche mit Reißverschluss | Ärmeltasche mit reflektierendem Reißverschluss | Taillierter Schnitt



**BEST SELLER**

**JAMES & NICHOLSON**



**JN1118** | JN1118

**Men's Rain Jacket**

100% Polyester  
S, M, L, XL, XXL, 3XL

James+Nicholson

BLACK/SILVER (SOLID)	NAVY/RED	ORANGE/CARBON
RED/BLACK	ROYAL/NAVY	SPRING GREEN/NAVY
TURQUOISE/IRON GREY		

Sportliche, funktionale Outdoorjacke | Wind- und wasserdichtes Gewebe (3.000 mm Wassersäule) mit TPU Beschichtung | Atmungsaktiv und wasserdampfdurchlässig (1.500g/m<sup>2</sup> / 24h) | Versiegelte Nähte | Kontrastfarbene Reißverschlüsse | Unterlegter Front-Reißverschluss mit Kinnschutz | Angeschnittene, verstellbare Kapuze mit elastischer Kordel | Zwei Seitentaschen mit Reißverschluss | Innentasche | Reflektierende Details an Kapuze, Vorder und Rückenteil | Reißverschluss zur Rückenveredelung



**BEST SELLER**

**JAMES & NICHOLSON**



**JN1117** | JN1117

**Ladies' Rain Jacket**

100% Polyester  
S, M, L, XL, XXL

James+Nicholson

BLACK/SILVER (SOLID)	NAVY/RED	ORANGE/CARBON
RED/BLACK	ROYAL/NAVY	SPRING GREEN/NAVY
TURQUOISE/IRON GREY		

Sportliche, funktionale Outdoorjacke | Wind- und wasserdichtes Gewebe (3.000 mm Wassersäule) mit TPU Beschichtung | Atmungsaktiv und wasserdampfdurchlässig (1.500g/m<sup>2</sup> / 24h) | Versiegelte Nähte | Kontrastfarbene Reißverschlüsse | Unterlegter Frontreißverschluss mit Kinnschutz | Angeschnittene, verstellbare Kapuze mit elastischer Kordel | Zwei Seitentaschen mit Reißverschluss, Innentasche | Reflektierende Details an Kapuze, Vorder und Rückenteil | Reißverschluss zur Rückenveredelung



**REGATTA**  
PROFESSIONAL



**RG410** | TRA410 **Banbury Wax Jacket**

100% Baumwolle  
S, M, L, XL, XXL, 3XL  
385 g/m<sup>2</sup>

Regatta Professional

BLACK	BROWN	DARK KHAKI
NAVY		

100 % Coolweave-Baumwolle mit authentischer Wachs-Oberfläche und einer wasserabweisenden DWR-Oberfläche (Durable Water Repellent) für Schutz bei jedem Wetter | Innenfutter aus Baumwolle mit Karamuster | Kordbesatz am Kragen | 2 angewinkelte Eingrifftaschen und 2 große Vordertaschen mit Saumbalgen



**Result**



**RT189** | R189X **Urban HDi Quest Lightweight Stowable Jacket**

100% Nylon  
XS, S, M, L, XL, XXL, 3XL

Result

BLACK/ORANGE	FENNEL/PINK
LIME/ROYAL	NAVY/LIME
RASPBERRY/LIME	ROYAL/LIME

Wasserdicht: 3.000 mm | Atmungsaktiv 1.000 g/m<sup>2</sup> / 24h | Windabweisend | Durchgehender Reißverschluss vorne in Kontrastfarbe | Versiegelte Nähte | Seitentaschen, eine mit Reißverschluss | Elastische Ärmelbündchen | Integrierte Kapuze mit elastischem Zugband zum Regulieren | Anhänger | Verstellbarer Kordelzug im Bund | Verstaubar in passendem Beutel | Gedrucktes Halsetikett



**REGATTA**  
PROFESSIONAL



**RG445** | TRW445 **Pace II Jacket**

100% Polyester  
S, M, L, XL, XXL, 3XL  
200 g/m<sup>2</sup>

Regatta Professional

BLACK	NAVY
-------	------

Wasserdichtes, angerautes Hydrafort-Polyester-Pongé-Gewebe | Innenfutter aus Polyester-Taftgewebe | Winddichtes Material | Versiegelte Nähte | Integrierte Kapuze mit Verstellmöglichkeit | Verzierte Windschutzleiste | Verstellbare Manschetten | Zwei tief angesetzte Reißverschluss-Taschen | Innentasche | Verdeckter Reißverschluss im Futter als Zugang zum Besticken | Verstellbarer Gummizug im Saum



**JAMES & NICHOLSON**



**JN1010** | JN1010 **Men's Outer Jacket**

100% Polyester  
S, M, L, XL, XXL, 3XL

James+Nicholson

AZUR	BLACK	NAVY
OLIVE	RED	WHITE

Funktionale Outdoorjacke für extreme Wetterbedingungen | Wind- und wasserdichtes Gewebe (3.000 mm Wassersäule) mit TPU-Beschichtung | Atmungsaktiv und wasserdampfdurchlässig (3.000 g/m<sup>2</sup> / 24h) | Zwei verdeckte Taschen mit Reißverschluss, Brusttasche und Handy-Tasche innen | Elastische Kordel mit Stopper an Kapuze und Saum | Im Kragen integrierte Kapuze | Reißverschluss zur Rückenveredelung | Versiegelte Nähte | Futter aus Polyester

**JN1011** | JN1011 **Ladies' Outer Jacket**

100% Polyester  
S, M, L, XL, XXL

James+Nicholson

AZUR	BLACK	NAVY
OLIVE	RED	

Funktionale Damen-Outdoorjacke für extreme Wetterbedingungen | Wind- und wasserdichtes Gewebe (3.000 mm Wassersäule) mit TPU-Beschichtung und verschweißten Nähten | Zwei verdeckte Taschen mit Reißverschluss, Brusttasche und Handy-Tasche innen | Atmungsaktiv und wasserdampfdurchlässig (3.000 g/m<sup>2</sup> / 24h) | Elastische Kordel mit Stopper an Kapuze und Saum | Im Kragen integrierte Kapuze | Leicht taillierte Form | Reißverschluss zur Rückenveredelung



**RG461** | TRW461 **Ardmore Jacket**

100% Polyester  
S, M, L, XL, XXL, 3XL  
200 g/m<sup>2</sup>



Regatta Professional

BLACK	BOTTLE GREEN/SEAL GREY (SOLID)	CLASSIC RED
KEYLIME/SEAL GREY (SOLID)	MAJESTIC PURPLE/SEAL GREY (SOLID)	NAVY
NAVY/CLASSIC RED	OXFORD BLUE/SEAL GREY (SOLID)	SEAL GREY (SOLID)/BLACK
SUN ORANGE/SEAL GREY (SOLID)		

Wasserdichter, mit Hydrafort 5000 beschichteter, angerauter Polyester | Futter aus Polyester-Mesh | Winddichtes Material | Versiegelte Nähte | Integrierte Kapuze mit Verstellmöglichkeit | Zwei tief angesetzte Reißverschluss-Taschen | Eine Innentasche mit Öffnung für Kopfhörer | Verstellbare Manschetten | Verstellbarer Gummizug im Saum | Innenliegender Veredelungszugang mit Reißverschluss



**RT111M** | R111M **Urban Fell Lightweight Technical Jacket**

Außen: 100% Nylon, Futter und Ärmel: 100% Polyester  
S, M, L, XL, XXL, 3XL



Result

BLACK	MOSS GREEN	ROYAL
-------	------------	-------

Wasserdicht (3.000 mm) und atmungsaktiv (3.000 g/m<sup>2</sup> / 24h) | Außen: Doppelstreifen 100 % Hydra-Dri Nylon Taslon mit PU-Beschichtung | Futter: Silberfarbenedes Netz aus 100 % Polyester in Kapuze und Oberteil | Ärmel: 190 Taft aus 100 % Polyester | Komplett versiegelte, wasserdichte Nähte | Winddicht (hoher Schutzgrad) | Zwei Seitentaschen mit Reißverschluss, eine wasserdichte Brusttasche auf der rechten Seite mit Reißverschluss | Dekorativer Paspelbesatz in grauer Farbe an Armen und Seitenflächen | Anpassbare Ärmelaufschläge mit Klettverschluss | Verstellbarer Gummizug im Saum | Windschutzleiste an der Innenseite mit Klettverschluss und Verzierung in grauer Farbe | Extrem leicht, schnell trocknend | Integrierte wasserdichte Kapuze mit Kordelstoppfern | Einfach zu öffnende Reißverschlüsse | Durchgehender Front-Reißverschluss | Veredelungszugang: unten am Saum



**RT160A** | R160X **Reversible Stormdri 4000 Jacket**

100% Polyester  
S, M, L, XL, XXL, 3XL



Result

S, M, L, XL, XXL, 3XL

NAVY/NAVY	ROYAL/NAVY
-----------	------------

S, M, L, XL, XXL

BLACK/GREY	BOTTLE/BOTTLE	BROWN/BROWN
BURGUNDY/CAMEL	PURPLE/PURPLE	RED/NAVY

Wind- und wasserdichte (4.000 mm) Wendejacke | Außen: 200 g/m<sup>2</sup> beschichtetes Polyester | Rückseite: 280 g/m<sup>2</sup> Active Fleece von RESULT®, 100% Polyester | Antipilling-Fleece | Doppelt gesteppte, versiegelte Nähte | Verdeckte Kapuze im Kragen mit verstellbarem Kordelzug | Durchgehender, beidseitiger Reißverschluss an der Vorderseite | Vier Seitentaschen (zwei auf jeder umwendbaren Seite) | Sturmpatte mit Nietverschluss | Elastische Ärmelabschlüsse | Veredelungszugang am Saum | Reflektierende Stoffaufhängeschleufe hinten



**RT111F** | R111F **Women's Urban Fell Lightweight Technical Jacket**

Außen: 100% Nylon, Futter und Ärmel: 100% Polyester  
XS (8/34), S (10/36), M (12/38), L (14/40), XL (16/42)



Result

MOSS GREEN
------------

Wasserdicht (3.000 mm) und atmungsaktiv (3.000 g/m<sup>2</sup> / 24h) | Außen: Doppelstreifen 100 % Hydra-Dri Nylon Taslon mit PU-Beschichtung | Futter: Silberfarbenedes Netz aus 100 % Polyester in Kapuze und Oberteil | Ärmel: 190 Taft aus 100 % Polyester | Komplett versiegelte, wasserdichte Nähte | Extrem leicht, schnell trocknend | Zwei Seitentaschen mit Reißverschluss, eine wasserdichte Brusttasche auf der rechten Seite mit Reißverschluss | Anpassbare Ärmelaufschläge mit Klettverschluss | Windschutzleiste an der Innenseite mit Klettverschluss und Verzierung in grauer Farbe | Integrierte wasserdichte Kapuze mit Kordelstoppfern | Einfach zu öffnende Reißverschlüsse | Durchgehender Front-Reißverschluss | Dekorativer Paspelbesatz in grauer Farbe an Armen und Seitenflächen | Verstellbarer Gummizug im Saum | Veredelungszugang: unten am Saum



REGATTA PROFESSIONAL



RG221 | TRA221

## Blockade Waterproof Jacket

100% Polyester  
S, M, L, XL, XXL, 3XL

Regatta Professional

BLACK NAVY

Schweres 300D Oxford Polyestergerewebe | Wasserdichte Hydrafort 5000 Polyesterqualität | Teilweise mit Fleece gefüttert | 2 untere Taschen mit Reißverschluss | Integrierte Sicherheitstasche | Elastischer Saum | Verstellbare Manschetten | Feste Kapuze zum Aufrollen | D-Ring-Befestigung | Windschutzleiste mit Klettverschluss | Verdeckter Reißverschluss im Futter als Zugang zum Besticken | Dieses Produkt hat kein externes Logo-Branding



REGATTA PROFESSIONAL

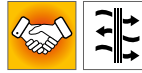

RG463 | TRW463

## Vertex III Microfibre Jacket

100% Polyester  
S, M, L, XL, XXL, 3XL  
145 g/m<sup>2</sup>

Regatta Professional

BLACK DARK OLIVE NAVY

Wasserdichtes und atmungsaktives Isotex 5000 Polyesterwill-Mikrofasergewebe | Futter aus Mesh und Polyester | Versiegelte Nähte | Zwei aufgesetzte Taschen mit seitlichem Eingriff sowie Handwärmen | Integrierte Handytasche | Verstellbares Taillen- und Saamsystem mit Kordelzug | Innenliegender Veredelungszugang mit Reißverschluss | Interaktiv | Integrierte Kapuze mit Verstellmöglichkeit | Druckknopf-Wetterleiste | Verstellbare Manschetten | Zwei Brusttaschen mit Reißverschluss



REGATTA PROFESSIONAL



RG492 | TRW492

## Men's Gibson IV Interactive Jacket

100% Polyester  
S, M, L, XL, XXL, 3XL  
200 g/m<sup>2</sup>

Regatta Professional

BLACK NAVY

Wasserdichtes Hydrafort 5000 Polyester-Gewebe, angeraut | Winddichtes Material | Mesh-Innenfutter | Versiegelte Nähte | Interaktiv | Windschutzleiste mit Klettverschluss | Verstellbare Manschetten | 2 untere Taschen mit Reißverschluss | Innentasche | Verstellbarer Gummizug im Saum | Verdeckter Reißverschluss im Futter als Zugang zum Besticken



REGATTA PROFESSIONAL



RG514 | TRW514

## X-Pro Triode II Shell Jacket

100% Polyester  
S, M, L, XL, XXL, 3XL

Regatta Professional

BLACK

Wasserdichtes, atmungsaktives Isotex 10000-Stretchmaterial, 2,5-lagiges Hochleistungsmaterial mit TPU-Membran und bedruckter grauer Innenlage | Nähte wasserdicht verschweißt | Dauerhaft wasserabweisendes Finish | Leichtgewichtig mit sehr hohem Tragekomfort | Wasserdichter Reißverschluss vorne in der Mitte | Eine Brusttasche und zwei untere Taschen mit Reißverschluss | Reflektierende Details für bessere Sichtbarkeit | Feste, technische Kapuze mit Verstellern und verstärktem Schirm | Bund mit verstellbarem Kordelzug



Result



RT67 | R067X

## Multi-Function Jacket

100% Polyester  
XS, S, M, L, XL, XXL, 3XL

Result

BLACK/GREY NAVY/SAND  
RED/NAVY

Außen: 200 g/m<sup>2</sup> StormDri 4000, 100% Polyester mit PVC-Beschichtung | Futter: 100% Polyester | Wasserdicht (4.000 mm) und winddicht | Versiegelte Säume und Doppelnadel-Steppnähte | Eingeschlagene Kapuze im Kragen | Durchgehender Front-Reißverschluss | Zwei Seitentaschen, eine Brusttasche und eine Handy-Innentasche | Elastische Bündchen mit verstellbarem Klettverschluss | Saum mit verstellbarem Kordelzug und mit Druckknopf verschließbare Windbremse | Farblich abgesetztes Netzfutter | Veredelungszugang: Verdeckter Reißverschluss innen an der Rückseite



Result



RT98 | R098X

## Seneca Hi-Activity Jacket

100% Polyester  
S, M, L, XL, XXL, 3XL

Result

ANTHRACITE/BLACK NAVY/NAVY  
NAVY/RED RED/ANTHRACITE

Wasserdicht (4000 mm) und winddicht | Außen: 100% StormDri 4000 Polyester mit PVC-Beschichtung | Isolierung: 150 g/m<sup>2</sup> Polyesterfaser | Futter: Oberer Teil: Active Fleece by Result™, Unterer Teil: 100% Polyester | Versiegelte Nähte | Verdeckte, abnehmbare und einstellbare Kapuze mit Innenfutter, Kinnenschutz und Klettverschluss | Durchgehender Front-Reißverschluss | Zwei geräumige Fronttaschen, zwei Brusttaschen, eine Brust-Innentasche, eine Handy-Innentasche und eine große Netztasche | D-Ring und Kabelschlaufen für Kopfhörer | Elastische Bündchen mit verstellbarem Klettverschluss | Verstellbarer Kordelzug in der Taille und elastischer, verstellbarer Saum | Lüftung mit Reißverschluss unter dem Arm und Netzeinsatz | Windschutzleiste an der Vorderseite | Veredelungszugang: Verdeckte Reißverschlüsse an innerer Rückseite und im linken Brustbereich | Reflektierender Aufnäher an der Unterseite hinten

**ROLY**



**RY5078** | PK5078 **Women's Europa Jacket**

100% Polyester  
S, M, L, XL, XXL  
400 g/m<sup>2</sup>

Roly

BLACK 02	BOTTLE GREEN 56	DARK LEAD 46	NAVY BLUE 55
RED 60	ROYAL BLUE 05		

Außenseite: 100% Polyester, Innenseite: 100% Polyester, Futter: 100% Polyester, 400 g/m<sup>2</sup> | Parka mit hohem Kragen, Reißverschluss, Windblende und Klettverschluss | Kapuze im Kragen mit Klettverschluss | Außentaschen mit verdecktem Reißverschluss und Puller | Zwei Innentaschen für Brieftasche und Handy mit Klettverschluss | Verstellbare Ärmelbündchen mit Lasche und Klettverschluss | Tailliert | Veredelungszugang | Wind- und Wasserdicht

**RY5077** | PK5077 **Men's Europa Jacket**

100% Polyester  
S, M, L, XL, XXL, 3XL  
400 g/m<sup>2</sup>

Roly

BLACK 02	BOTTLE GREEN 56	DARK LEAD 46	NAVY BLUE 55
RED 60	ROYAL BLUE 05		

Außenseite: 100% Polyester, Innenseite: 100% Polyester, Futter: 100% Polyester, 400 g/m<sup>2</sup> | Parka mit hohem Kragen, Reißverschluss, Windblende und Klettverschluss | Kapuze im Kragen mit Klettverschluss | Außentaschen mit verdecktem Reißverschluss und Puller | Zwei Innentaschen für Brieftasche und Handy mit Klettverschluss | Verstellbare Ärmelbündchen mit Lasche und Klettverschluss | Veredelungszugang | Wind- und Wasserdicht





STORMTECH®

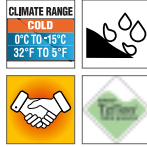

ST57 | CXJ-1

### Men's Crew Bonded Shell

92% Polyester / 8% Elasthan

S, M, L, XL, XXL

340 g/m<sup>2</sup>

Stormtech

BLACK/BLACK NAVY/BLACK

Jacke aus wasserabstoßendem Teflon DWR Polyester / Elasthan im Verbund mit Microfleece | Halbblange Jacke | Stehkragen | Offener Saum mit Kordel | Doppelt eingefasste Nahtleistentasche mit Reißverschluss | Durchgehende Windschutzleiste innen | Innenliegende Windschutzleiste | Senkrechte Brusttasche mit Reißverschluss | 92% Polyester / 8% Elasthan gebunden mit 100% Microfleece Polyester, 340 g/m<sup>2</sup>



STORMTECH®



ST57F | CXJ-1W

### Women's Crew Bonded Shell

92% Polyester / 8% Elasthan

S, M, L, XL

340 g/m<sup>2</sup>

Stormtech

BLACK/BLACK NAVY/BLACK

Jacke aus wasserabstoßendem Teflon DWR Polyester / Elasthan im Verbund mit Microfleece | Halbblange Jacke | Doppelt eingefasste Nahtleistentasche mit Reißverschluss | Stehkragen | Offener Saum mit Kordel | Senkrechte Brusttasche mit Reißverschluss | Durchgehende Windschutzleiste innen | 92% Polyester / 8% Elasthan gebunden mit 100% Microfleece Polyester, 340 g/m<sup>2</sup>



Result®



RT110 | R110X

### City Executive Jacket

100% Polyester

XS, S, M, L, XL, XXL, 3XL

Result

BLACK

Wasserabweisend, winddicht und extrem atmungsaktives Hyvat® | Außenseite: 100% Poly Dewtel | Futter: 100% Polyester, 300 g/m<sup>2</sup> Tech3™ Fleece | Schmutzabweisend, luft- und wärmedurchlässig | Verminderter Körperwärmeverlust, Feuchtigkeitsregulierung | Sturmpatte mit Nietverschluss | Durchgehender Front-Reißverschluss | Zweiter innerer Reißverschluss zur Befestigung des Innenfutters von Tech3™ | Zwei Seitentaschen mit Reißverschluss, eine Brusttasche mit Reißverschluss, eine Innentasche mit Reißverschluss, eine Innentasche mit Stifthalter, eine große Netz-Innentasche, eine große Innentasche (Außenjacke) und eine Handy-Innentasche | Kabelschlaufen für Kopfhörer | Saum mit verstellbarem, elastischem Kordelzug | Ärmelaufschläge mit Knopfverschluss anpassbar | Veredelungszugang: Verdeckte Reißverschlüsse an innerer Rückseite und im linken Brustbereich



TEE JAYS®



TJ9604 | 9604

### Men's Urban Adventure Jacket

88% Polyester / 12% Elasthan, Futter: 100% Polyester

S, M, L, XL, XXL, 3XL

Tee Jays

BLACK DARK OLIVE SPACE GREY

Hochwertige Outdoor-Jacke | 2-lagiges, wasserabweisendes Hochleistungsmaterial | Hochwertige DuPont™-Isolierung | Mattschwarzer Kontrastbesatz | Doppelte Taschenöffnung mit diskretem Reißverschlusszug | Patte mit schwarzen Metall-Druckknöpfen | Kinnschutz | Abnehmbare Kapuze mit Zugschnurregulierung | Zwei Fronttaschen mit doppelter Öffnung | Elastischer Saum und Bündchen | Innentasche mit Druckknopf



TEE JAYS®



TJ9605N | 9605

### Women's Urban Adventure Jacket

88% Polyester / 12% Elasthan, Futter: 100% Polyester

S, M, L, XL, XXL, 3XL

Tee Jays

BLACK DARK OLIVE SPACE GREY

Hochwertige Outdoor-Jacke | 2-lagiges, wasserabweisendes Hochleistungsmaterial | Hochwertige DuPont™-Isolierung | Mattschwarzer Kontrastbesatz | Doppelte Taschenöffnung mit diskretem Reißverschlusszug | Patte mit schwarzen Metall-Druckknöpfen | Kinnschutz | Abnehmbare Kapuze mit Zugschnurregulierung | Zwei Fronttaschen mit doppelter Öffnung | Elastischer Saum und Bündchen | Innentasche mit Druckknopf



B&C COLLECTION



BCJU824 | JU824

### Jacket Ocean Shore

Außen: 100% Nylon, Innen: 100% Polyester

S, M, L, XL, XXL, 3XL

B&C

S, M, L, XL, XXL, 3XL

BLACK NAVY RED

S, M, L, XL, XXL

DARK GREY (SOLID)

100% Nylon-Taft | Durchgehender, verdeckter Reißverschluss vorne mit Klettverschluss und Schieber | Verstellbare Kapuze im Kragen integriert mit Zuglasche für einfaches Verstellen | 2 Fronttaschen und 1 Innentasche für Brieftasche | Offener Saum mit elastischem Kordelzug | 2 einfach zu verstellende Stopper | Verstellbarer Ärmelbund mit Klettverschlüssen | Einfacher Zugang für Veredelung über Reißverschluss im Futter | B&C Collection ist Mitglied der Fair Wear Foundation



**BCJM825** | JM825 **Men's Jacket Multi-Active**

100% Polyester  
S, M, L, XL, XXL, 3XL

B&C

ATOLL/WARM GREY	BLACK/WARM GREY
DARK GREY (SOLID)/WARM GREY	NAVY/WARM GREY
RED/WARM GREY	WHITE/WHITE

Außenschicht: 100% Polyester-Taft (210T) | Innenfutter: Antipilling-Microfleece aus 100% Polyester | Multifunktionsjacke mit versteckter Kapuze | Kontrastfutter aus Microfleece für zusätzlichen Wärmeschutz | Stehkragen sowie verstellbarer Saum und Bündchen für optimalen Schutz | PU-Beschichtung für mehr Wasserschutz und Atmungsaktivität | Versetzte Naht auf der Schulter für besseren Komfort und bessere Wasserdichte | Vollständiger Zugang für Veredelung über Reißverschluss an der unteren Rückenpartie (Vorder- und Rückenteil, Ärmel) | 2 Einschubtaschen mit Reißverschluss und Schutzklappe | 1 Innentasche für Brieftasche mit Klettverschluss | Stoff für alle Drucktechnologien und zum Besticken geeignet | B&C Collection ist Mitglied der Fair Wear Foundation | Farbe White für den Sublimationsdruck geeignet



**BCJW826** | JW826 **Women's Jacket Multi-Active**

100% Polyester  
XS, S, M, L, XL, XXL

B&C

ATOLL/WARM GREY	BLACK/WARM GREY
DARK GREY (SOLID)/WARM GREY	NAVY/WARM GREY
RED/WARM GREY	WHITE/WHITE

Außenschicht: 100% Polyester-Taft (210T) | Innenfutter: Antipilling-Microfleece aus 100% Polyester | Multifunktionsjacke mit versteckter Kapuze | Kontrastfutter aus Microfleece für zusätzlichen Wärmeschutz | Stehkragen sowie verstellbarer Saum und Bündchen für optimalen Schutz | PU-Beschichtung für mehr Wasserschutz und Atmungsaktivität | Versetzte Naht auf der Schulter für besseren Komfort und bessere Wasserdichte | Vollständiger Zugang für Veredelung über Reißverschluss an der unteren Rückenpartie (Vorder- und Rückenteil, Ärmel) | 2 Einschubtaschen mit Reißverschluss und Schutzklappe | Stoff für alle Drucktechnologien und zum Besticken geeignet | B&C Collection ist Mitglied der Fair Wear Foundation | Farbe White für den Sublimationsdruck geeignet



**RT207** | R207X **Winter Parka**

100% Polyester  
S, M, L, XL, XXL, 3XL

Result Core

BLACK	BOTTLE	BURGUNDY
NAVY	RED	ROYAL

Außen: 100% Storm-Dri Polyester-Pongé mit PU-Beschichtung / Innen: 100% Polyester / Wattierung: 160 g/m<sup>2</sup> Polyester | Wasserdicht bis 2.000 mm und winddicht, schnell trocknend | Versteckte, 3-teilige, einstellbare Kapuze im Kragen | Durchgehender Front-Reißverschluss | Elastische Ärmelabschlüsse | Graues Innenfutter | Lang geschneitten | Zwei verdeckte Seitentaschen mit Windschutzleisten und kuschelig, weichem Innenfutter | Fleecebesatz an Krageninnenseite | Verstellbarer Kordelzug am Jackenabschluss | Komplett versiegelte, wasserdichte Nähte | Veredelungszugang: Vollständiger Saum und linke Brust



**BCJM970** | JM970 **Men's Jacket Real+**

100% Polyester  
S, M, L, XL, XXL, 3XL

B&C

BLACK	DEEP RED	NAVY
ORANGE	ROYAL BLUE	WHITE

Halber Rücken und Kragen gefüttert mit Antipilling-Microfleece für zusätzlichen Komfort | Futter und Accessoires sind farblich abgestimmt | Innenfutter aus wattierte Polyester | Verborgene 3-teilige Kapuze mit Ösen und flachen Kordelzügen mit Plastik-Stopperrn | Kinnschutz | Durchgehender Reißverschluss vorne, Windschutzleiste mit Klettverschlüssen | Reißverschluss-Innentasche für Wertsachen | Ergonomische Ärmel und vorgeformte Ellbogen, die jede Bewegung mitmachen | 2 Fronttaschen mit Reißverschluss und Sturmklappe für großzügiges und sicheres Verstauen | 1 Handy-Innentasche | Über Velcro-Klettverschlüsse verstellbarer Ärmelbund mit Zug | Einfacher Zugang für Bedrucken und Besticken durch verborgenen Reißverschluss unten am Futter | B&C Collection ist Mitglied der Fair Wear Foundation | Farbe White für den Sublimationsdruck geeignet



**BCJW925** | JW925 **Women's Jacket Real+**

100% Polyester  
XS, S, M, L, XL, XXL

B&C

BLACK	DEEP RED	NAVY
ORANGE	ROYAL BLUE	WHITE

Halber Rücken und Kragen gefüttert mit Antipilling-Microfleece für zusätzlichen Komfort | Futter und Accessoires sind farblich abgestimmt | Innenfutter aus wattierte Polyester | Verborgene 3-teilige Kapuze mit Ösen und flachen Kordelzügen mit Plastik-Stopperrn | Kinnschutz | Durchgehender Reißverschluss vorne, Windschutzleiste mit Klettverschlüssen | Reißverschluss-Innentasche für Wertsachen | Ergonomische Ärmel und vorgeformte Ellbogen, die jede Bewegung mitmachen | 2 Fronttaschen mit Reißverschluss und Sturmklappe für großzügiges und sicheres Verstauen | 1 Handy-Innentasche | Über Velcro-Klettverschlüsse verstellbarer Ärmelbund mit Zug | Einfacher Zugang für Bedrucken und Besticken durch verborgenen Reißverschluss unten am Futter | B&C Collection ist Mitglied der Fair Wear Foundation | Farbe White für den Sublimationsdruck geeignet



**L02886** | 02886 **Men's Reggie Jacket**

100% Polyester, Schulter-Arm-Partie: 57% Wolle / 34% Polyester / 5% Polyacryl / 4% Nylon  
S, M, L, XL, XXL, 3XL  
200 g/m<sup>2</sup>

SOL'S

BLACK	NIGHT BLUE
-------	------------

100% Polyester; Schulterpartie: 57% Wolle / 34% Polyester / 5% Polyacryl / 4% Nylon - PU-Beschichtung; Futter: 210T - 100% Polyester; Wattierung: 100% Polyester; 200 g/m<sup>2</sup> | Reißverschluss-Öffnung | Abnehmbare Kapuze | Ripp-Strick an den Ärmelbündchen innen | Zwei Fronttaschen mit Reißverschluss | Eine Innentasche mit Reißverschluss | Zugband am Saum | Aufnäher zur Personalisierung innen



**REGATTA**  
PROFESSIONAL

**RG524** | TRA524

**Women's X-Pro Icefall III Thermal Jacket**

100% Polyester

36 (10), 38 (12), 40 (14), 42 (16), 44 (18), 46 (20)

160 g/m<sup>2</sup>

Regatta Professional

BLACK



Wasserabweisendes, leichtes Material mit nahtlosem Steppdesign für mehr Windschutz und Wärme | Warmloft Performance-Technologie Isolierung | 120 g/m<sup>2</sup> Körperisolierung mit Wattengewicht mit hohem Wärme-Gewicht-Verhältnis | Angedeutete isolierte Kapuze und Stretch-Bindung an Gesicht, Ärmelabschlüssen und Saum | 2 untere Taschen mit Reißverschluss, kann leicht zusammengedrückt werden

**RG5230** | TRA523

**X-Pro Icefall III Thermal Jacket**

100% Polyester

S, M, L, XL, XXL, 3XL

160 g/m<sup>2</sup>

Regatta Professional

BLACK



Wasserabweisendes, leichtes Material mit nahtlosem Steppdesign für mehr Windschutz und Wärme | Warmloft Performance-Technologie Isolierung | 120 g/m<sup>2</sup> Körperisolierung mit Wattengewicht mit hohem Wärme-Gewicht-Verhältnis | Angedeutete isolierte Kapuze und Stretch-Bindung an Gesicht, Ärmelabschlüssen und Saum | 2 untere Taschen mit Reißverschluss, kann leicht zusammengedrückt werden



**SOL'S**  
the fair spirit

**L01623** | 01623

**Women's Ridley Jacket**

100% Polyester

S, M, L, XL, XXL

330 g/m<sup>2</sup>

SOL'S

BLACK



300T Polyester | Gefütterte Jacke mit versiegelten Nähten | Kapuze mit Schnürzug und Stoppern | Zwei Reißverschluss-Taschen vorne und zwei Innentaschen | Verstellbare Manschetten | Schnürzug und Stopper am Saum

**L01622** | 01622

**Men's Ridley Jacket**

100% Polyester

S, M, L, XL, XXL, 3XL

330 g/m<sup>2</sup>

SOL'S

BLACK



Polyester (300T) | Gefütterte Jacke mit versiegelten Nähten | Kapuze mit Schnürzug und Stoppern | Zwei Reißverschluss-Taschen vorne und zwei Innentaschen | Verstellbare Manschetten | Schnürzug und Stopper am Saum



STORMTECH®



## ST111 | AFP-1 Men's Gravity Thermal Jacket

Außen: 100% Nylon, Futter + Wattierung: 100% Polyester  
S, M, L, XL, XXL, 3XL

Stormtech



STORMTECH D / W / R langlebige, wasserbeständige Außenschicht | Gesteppter Body mit sehr weichem Futter | Vislon Reißverschluss mittig vorn in Kontrastfarbe | Elastische Ärmelbündchen | Feste Kapuze | Verstellbarer Bund | Eingesetzte Ärmel | Handwärmertaschen aus gebürstetem Trikot | Reißverschluss-Taschen mit Reißverschluss-Garage | Kinnschutz | Innenliegende Windschutzleiste über die gesamte Länge | Innentasche | Innentasche für Musikplayer etc. innen | Zugang zur Bestückung



STORMTECH®



## ST111F | AFP-1W Women's Gravity Thermal Jacket

Außen: 100% Nylon, Futter + Wattierung: 100% Polyester  
XS, S, M, L, XL, XXL

Stormtech



STORMTECH D / W / R langlebige, wasserbeständige Außenschicht | Gesteppter Body mit sehr weichem Futter | Vislon Reißverschluss mittig vorn in Kontrastfarbe | Elastische Ärmelbündchen | Feste Kapuze | Verstellbarer Bund | Eingesetzte Ärmel | Handwärmertaschen aus gebürstetem Trikot | Reißverschluss-Taschen mit Reißverschluss-Garage | Kinnschutz | Innenliegende Windschutzleiste über die gesamte Länge | Innentasche | Innentasche für Musikplayer etc. innen | Zugang zur Bestückung



STORMTECH®



## ST81 | QX-1 Men's Nautilus Quilted Jacket

100% Polyester  
S, M, L, XL, XXL, 3XL, 4XL, 5XL

Stormtech

S, M, L, XL, XXL, 3XL, 4XL, 5XL

BLACK

S, M, L, XL, XXL, 3XL



Regenfeste D / W / R STORMTECH Außenschicht | Quergesteppter Body mit Ultra-Soft-Futter | Innenliegende Windschutzleiste über die gesamte Länge | Elastische Ärmelbündchen | Verstellbarer Saum | Reißverschluss-Taschen | Kinnschutz | Wasserabweisend: 600mm | Atmungsaktiv 1.000 g/m<sup>2</sup> / 24h | 100% Polyester Pongé, 2,30oz (USA) / 78g (CDN)



STORMTECH®

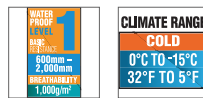

## ST121 | AFP-2 Men's Stavanger Thermal Jacket

100% Nylon  
S, M, L, XL, XXL, 3XL

Stormtech



100% Nylon, 40 g / m<sup>2</sup> | Wasserbeständigkeit 600mm, Atmungsfähigkeit 1.000g / m<sup>2</sup> | Kalt: +10 °C (50°F) bis -10 °C (14°F) | D / W / R Außenschicht | PFC-freie, wasserabweisende Beschichtung | Federfreie Thermal Shell | Polyfill aus Bruchfasern | In eigene Tasche verstaubar | Ergonomische Passform | Vollständige Abdeckung, befestigte Kapuze | Audiosystem | Innentasche | Elastische Ärmelbündchen | Verstellbarer Saum



**RT181M** | R181M **Holkham Down Feel Jacket**

100% Polyester  
S, M, L, XL, XXL, 3XL

Result

BLACK NAVY

Wasserabweisend | Außenseite: 100% Polyester, 1mm Ripstop Micropeach mit AC-Beschichtung innen | Isolierung: 100% handverfüllte Polyesterwattierung (150 g/m<sup>2</sup>) | Zwei Seitentaschen | Windabweisendes Innenärmel-System | Windschutzleiste an der Vorderseite | Veredelungszugang: Verdeckter Reißverschluss an der Innennaht und vollständig zu öffnende Rückseite mit verdecktem Reißverschluss | Ärmelbündchen mit Klettverschluss | Tunnelzug am Saum



**RT181F** | R181F **Women's Holkham Down Feel Jacket**

100% Polyester  
XS (8/34), S (10/36), M (12/38), L (14/40), XL (16/42)

Result

BLACK NAVY

Wasserabweisend | Außenseite: 100% Polyester, 1mm Ripstop Micropeach mit AC-Beschichtung innen | Isolierung: 100% handverfüllte Polyesterwattierung (150 g/m<sup>2</sup>) | Zwei Seitentaschen | Windabweisendes Innenärmel-System | Windschutzleiste an der Vorderseite | Veredelungszugang: Verdeckter Reißverschluss an der Innennaht und vollständig zu öffnende Rückseite mit verdecktem Reißverschluss | Ärmelbündchen mit Klettverschluss | Tunnelzug am Saum



**RT222** | R222X **Nova Lux Padded Jacket**

100% Polyester  
XS, S, M, L, XL, XXL, 3XL

Result Core

BLACK NAVY

Außen: 210T Polyester mit AC Beschichtung | Futter Körper: Polyester Microfleece, Futter Ärmel: 190T Polyester | Füllung: 550 g/m<sup>2</sup> Polyester-Wattierung | Wasserabweisend, winddicht | Durchgehender Reißverschluss vorne | Seitentaschen mit Reißverschluss | Windschutzleiste mit Druckknöpfen | Abnehmbare, verstellbare, gefütterte Kapuze mit Druckknopf-Kinnschutz | Innentasche mit Reißverschluss | Bund mit verstellbarem Kordelzug | Elastische Ärmelbündchen



**RT192** | R192M **Men's Ice Bird Padded Jacket**

Außen: 100% Nylon, Futter und Füllung: 100% Polyester  
S, M, L, XL, XXL

Result

BLACK FROST GREY NAVY RED

Außen: 100% 20D Nylon, Futter: 100% Polyester, Füllung: 300g 100% Polyester Wattierung | Wasserabweisend, winddicht | Durchgehender YKK-Reißverschluss vorne | Zwei Reißverschluss-Taschen seitlich | Stehkragen mit Kinnschutz | Verstellbarer Gummizug im Saum | Windschutzleiste innen | Weiche, elastische Ärmelbündchen | Steppdesign | Innentasche mit Reißverschluss



**RT192F** | R192F **Women's Ice Bird Padded Jacket**

Außen: 100% Nylon, Futter und Füllung: 100% Polyester  
XS (8/34), S (10/36), M (12/38), L (14/40), XL (16/42)

Result

BLACK FROST GREY NAVY RED

Außen: 100% 20D Nylon, Futter: 100% Polyester, Füllung: 300g 100% Polyester Wattierung | Steppdesign | Wasserabweisend, winddicht | Durchgehender YKK-Reißverschluss vorne | Zwei Reißverschluss-Taschen seitlich | Stehkragen mit Kinnschutz | Innentasche mit Reißverschluss | Verstellbarer Gummizug im Saum | Taillierte Passform | Weiche, elastische Ärmelbündchen | Windschutzleiste innen



**JN1035** | JN1035 **Men's Padded Light Weight Jacket**

100% Polyester  
S, M, L, XL, XXL, 3XL

James+Nicholson

AQUA/LIME GREEN CARBON/ORANGE RED/BLACK BLACK/SILVER (SOLID) NAVY/RED

Steppjacke mit wärmender Thinsulate™ 3M-Wattierung | Leichtes Rip-Stop-Gewebe | Windabweisend | Optimaler Wärmeschutz bei geringer Materialdicke | Unterlegter Front-Reißverschluss mit Kinnschutz | Reißverschlüsse, Innenfutter und Armabschluss kontrastfarben | Großes JN-Logo im Rückenteil innen | Modisches Reflextransfer am Ärmel | Elastische Kordel mit Stopper am Saum | Reißverschluss zur Rückenveredelung



**RG203** | TRA203 **Men's Darby III Insulated Jacket**

100% Polyester  
**S, M, L, XL, XXL, 3XL**  
 200 g/m<sup>2</sup> Regatta Professional

**BLACK** **NAVY**

Wasserdichtes Hydrafort 5000 Polyester-Gewebe, angeraut | Winddichtes Material | Thermo-Guard-Wärmeschutz | Versiegelte Nähte | Body-Wärmeschutz-Füllung 160 g/m<sup>2</sup> | Integrierte Kapuze mit Verstellmöglichkeit | Verstellbare Manschetten | Zwei Reißverschluss-Taschen und zwei aufgesetzte Taschen | Handytasche | Sicherheitstasche innen und Brusttasche mit Reißverschluss | Versteckter Reißverschluss-Zugang zum Innenfutter für die nachträgliche Veredelung

**RG204** | TRA204 **Women's Darby III Insulated Jacket**

100% Polyester  
**36 (10), 38 (12), 40 (14), 42 (16), 44 (18), 46 (20)**  
 200 g/m<sup>2</sup> Regatta Professional

**BLACK** **NAVY**

Wasserdichtes Hydrafort 5000 Polyester-Gewebe, angeraut | Winddichtes Material | Thermo-Guard-Wärmeschutz | Versiegelte Nähte | Body-Wärmeschutz-Füllung 160 g/m<sup>2</sup> | Integrierte Kapuze mit Verstellmöglichkeit | Verstellbare Manschetten | Zwei Reißverschluss-Taschen und zwei aufgesetzte Taschen | Handytasche | Sicherheitstasche innen und Brusttasche mit Reißverschluss | Versteckter Reißverschluss-Zugang zum Innenfutter für die nachträgliche Veredelung | Taillierter Schnitt



**RG301** | TRA301 **Hudson Jacket**

100% Polyester  
**S, M, L, XL, XXL, 3XL, 4XL**  
 260 g/m<sup>2</sup> Regatta Professional

**BLACK** **NAVY**

Wasserdichtes Hydrafort 5000-Polyester-Matrix-Dobby-Gewebe | Futter aus 200er Symmetry-Fleece mit Antipilling-Ausstattung | Kragen mit Fleecefutter | Winddichtes Material | Versiegelte Nähte | Integrierte Kapuze mit Verstellmöglichkeit | Verstellbare Manschetten | 2 untere Taschen mit Reißverschluss | Handytasche | Verstellbarer Gummizug im Saum | Seitlich angebrachte Druckknopf-Versteller | Verdeckter Reißverschluss im Futter als Zugang zum Besticken | Innentasche | Thermo-Guard-Kälteschutz-Ausstattung in den Ärmeln

**RG306** | TRA306 **Women's Hudson Jacket**

100% Polyester  
**34 (8), 36 (10), 38 (12), 40 (14), 42 (16), 44 (18)**  
 260 g/m<sup>2</sup> Regatta Professional

**BLACK** **NAVY**

Wasserdichtes Hydrafort-Polyester-Matrix-Dobby-Gewebe | Futter aus 200er Symmetry-Fleece mit Antipilling-Ausstattung | Kragen mit Fleecefutter | Thermo-Guard-Kälteschutz-Ausstattung in den Ärmeln | Winddichtes Material | Versiegelte Nähte | Integrierte Kapuze mit Verstellmöglichkeit | Verstellbare Manschetten | 2 untere Taschen mit Reißverschluss | Handytasche | Verstellbarer, elastischer Saumschnürzug, seitlich angebrachte Druckknopf-Versteller | Verdeckter Reißverschluss im Futter als Zugang zum Besticken | Innentasche | Taillierter Schnitt



**RG361** | TRA361 **Beauford Jacket**

100% Polyester  
**S, M, L, XL, XXL, 3XL**  
 200 g/m<sup>2</sup> Regatta Professional

**BLACK** **CLASSIC RED** **NAVY**

Wasserdichtes Hydrafort-Polyester-Gewebe mit angerauter Oberfläche | Winddichtes Material | Versiegelte Nähte | Thermo-Guard-Kälteschutz-Ausstattung (110 g/m<sup>2</sup>) | Integrierte Kapuze mit Verstellmöglichkeit | Verstellbare Manschetten | 2 untere Taschen mit Reißverschluss | Verstellbarer Gummizug im Saum | Verdeckter Reißverschluss im Futter als Zugang zum Besticken | Windschutzleiste mit Klettverschluss | Polyester-Innenfutter | Innentasche

**RG362** | TRA362 **Women's Beauford Jacket**

100% Polyester  
**36 (10), 38 (12), 40 (14), 42 (16), 44 (18), 46 (20)**  
 200 g/m<sup>2</sup> Regatta Professional

**BLACK** **NAVY**

Wasserdichtes Hydrafort Polyester-Gewebe mit angerauter Oberfläche | Winddichtes Material | Versiegelte Nähte | Thermo-Guard-Kälteschutz-Ausstattung (110 g/m<sup>2</sup>) | Windschutzleiste mit Klettverschluss | Verstellbare Manschetten | Innentasche | Polyester-Innenfutter | 2 untere Taschen mit Reißverschluss | Verstellbarer Gummizug im Saum | Verdeckter Reißverschluss im Futter als Zugang zum Besticken | Integrierte Kapuze mit Verstellmöglichkeit | Taillierter Schnitt



**TEE JAYS**



**TJ9608** | 9608

**Men's All Weather Parka**

88% Polyester / 12% Elasthan, Futter: 100% Polyester  
**S, M, L, XL, XXL, 3XL**

Tee Jays



**TEE JAYS**



**TJ9609** | 9609

**Women's All Weather Parka**

88% Polyester / 12% Elasthan, Futter: 100% Polyester  
**S, M, L, XL, XXL, 3XL**

Tee Jays



**TEE JAYS**



**TJ9606** | 9606

**All Weather Jacket**

88% Polyester / 12% Elasthan, Futter: 100% Polyester  
**XS, S, M, L, XL, XXL, 3XL, 4XL, 5XL**

Tee Jays

BLACK

88% Polyester/12% Elasthan, 2-Lagen-Material mit 310T Polyester-Innenfutter und DuPont™-Wattierung | Lange, klassische und sportliche City-Jacke mit glatter Oberfläche | Dehnbar und wasserdicht | Premium-DuPont™-Isolierung | Stehkragen | Große Fronttaschen mit warmer Fütterung | Verdeckter Verschluss mit Magnetknöpfen und einem 2-Wege-Reißverschluss vorne | Wasserdicht | Verschluss mit Magnetknöpfen | Innentasche | Wasserdicht: 8.000 mm | Atmungsaktiv 3.000 g/m<sup>2</sup> / 24h | Windabweisend | Knöpfe mit „Tee Jays“-Branding

BLACK

88 % Polyester/12 % Elasthan, 2-Lagen-Material mit 310T Polyester-Innenfutter und DuPont™-Wattierung | Sportliche City-Jacke im klaren, klassischen Design mit mittlerer Oberschenkellänge | Dehnbar und wasserdicht | Premium-DuPont™-Isolierung | Wasserabweisende Reißverschlüsse sowie ein praktischer 2-Wege-Hauptreißverschluss | Verdeckter Verschluss mit Magnetknöpfen und klassischen sportlichen Details | Kapuze | Wasserdicht | Warm gefütterte Taschen vorne | Verschluss mit Magnetknöpfen | Innentasche | Wasserdicht: 8.000 mm | Atmungsaktiv 3.000 g/m<sup>2</sup> / 24h | Windabweisend | Knöpfe mit „Tee Jays“-Branding

**XS, S, M, L, XL, XXL, 3XL, 4XL, 5XL**

BLACK

**XS, S, M, L, XL, XXL, 3XL**

NAVY

88% Polyester/12% Elasthan, 2-Lagen-Material mit 310T Polyester-Innenfutter und DuPont™-Wattierung | Hochwertiges dehnbare und wasserabweisendes Material | Premium-DuPont™-Isolierung | Moderne und sportliche Business-Jacke | Stehkragen | Wasserdicht | Zwei geräumige warm gefütterte Taschen vorne | Elastisches Detail an Saum und Ärmelbündchen | Innentasche | Wasserdicht: 8.000 mm | Atmungsaktiv 3.000 g/m<sup>2</sup> / 24h | Windabweisend



**B&C**  
COLLECTION



**BCJM961** | JM961

**Men's Jacket Crew Bomber**

100% Polyester  
**S, M, L, XL, XXL, 3XL**

B&C



**B&C**  
COLLECTION



**BCJW962** | JW962

**Women's Jacket Crew Bomber**

100% Polyester  
**XS, S, M, L, XL, XXL**

B&C



**WORK-GUARD**  
by Result



**RT326** | R326X

**Denim Texture Rugged Jacket**

100% Polyester  
**XS, S, M, L, XL, XXL, 3XL, 4XL**

Result WORK-GUARD

BLACK/WARM GREY

DARK GREY (SOLID)/WARM GREY

NAVY/WARM GREY

RED/WARM GREY

BLACK/WARM GREY

DARK GREY (SOLID)/WARM GREY

NAVY/WARM GREY

RED/WARM GREY

BLACK

NAVY

Außenschicht: 100% Polyester-Pongé, wasserdicht (5.000 mm) und windabweisend | Innenschicht: 100% gesteppter Polyester-Taft für zusätzlichen Wärmeschutz | Wattierte, ergonomische Blouson-Jacke mit versteckter Kapuze | Zeitgemäßer, schwerer Ripp-Strick mit Baumwoll-Feeling an Bündchen und Saum | Windschutz durch Stehkragen und durchgängige Windschutzblende an der Innenseite | Versetzte Naht auf der Schulter für besseren Komfort und bessere Wasserdichte | Vollständiger Zugang für Veredelung über Reißverschluss an der unteren Rückenpartie (Vorder- und Rückenteil, Ärmel) | Stoff für alle Drucktechnologien und zum Besticken geeignet | 2 Einschubtaschen mit Reißverschluss und Schutzklappe | 1 Innentasche für Brieftasche mit Klettverschluss | B&C Collection ist Mitglied der Fair Wear Foundation

Außenschicht: 100% Polyester-Pongé, wasserdicht (5.000 mm) und windabweisend | Innenschicht: 100% gesteppter Polyester-Taft für zusätzlichen Wärmeschutz | Wattierte, ergonomische Blouson-Jacke mit versteckter Kapuze | Zeitgemäßer, schwerer Ripp-Strick in Baumwoll-Optik an Bündchen und Saum | Windschutz durch Stehkragen und durchgängige Windschutzblende an der Innenseite | Versetzte Naht auf der Schulter für besseren Komfort und bessere Wasserdichte | Vollständiger Zugang für Veredelung über Reißverschluss an der unteren Rückenpartie (Vorder- und Rückenteil, Ärmel) | Stoff für alle Drucktechnologien und zum Besticken geeignet | 2 Einschubtaschen mit Reißverschluss und Schutzklappe | B&C Collection ist Mitglied der Fair Wear Foundation

Wasserdicht (1.500 mm) | Atmungsaktiv 2.000 g/m<sup>2</sup> / 24h | Windabweisend | Hochwertiger, 2-Wege-Reißverschluss mit austauschbaren, farbigen Reißverschluss-Anhängern | Verstärkte Kontrastnähte an den stark beanspruchten Stellen | Modisches, verlängertes Rückenteil | Vier Außentaschen und zwei Innentaschen mit Reißverschluss | Außenmaterial: 170g strukturiertes Polyester, Füllung: 100 g wattiertes Polyester, Innenfutter: 230 g Polyester Fleecefutter | Sturmpatte mit Nietverschluss | D-Ring in linker Brusttasche | Ärmelbündchen mit verstellbarem Klettverschluss | Abnehmbare Kapuze | Versiegelte Nähte | Reflektierende Details | Verstellbarer Bund | Stehkragen | Anhänger

# JACKEN (WINTER - WASSERDICHT)



**REGATTA**  
PROFESSIONAL



## RG297 | TRW297 **Dover Jacket**

100% Polyester  
XXS, XS, S, M, L, XL, XXL, 3XL, 4XL, 5XL  
195 g/m<sup>2</sup> Regatta Professional

XXS, XS, S, M, L, XL, XXL, 3XL, 4XL, 5XL

BLACK/ASH (HEATHER) NAVY/NAVY

XS, S, M, L, XL, XXL, 3XL, 4XL

BLACK/RED	BURGUNDY/BURGUNDY
CLASSIC RED/NAVY	DARK GREEN/DARK GREEN
DARK KHAKI/BLACK	KEYLIME/SEAL GREY (SOLID)
NEW ROYAL	OTTER/BLACK
OXFORD BLUE	ROYAL BLUE/NAVY
SEAL GREY (SOLID)/BLACK	SUN ORANGE/SEAL GREY (SOLID)

Integrierte Kapuze mit Verstellmöglichkeit | Windschutzleiste mit Klettverschluss | Verstellbare Manschetten | Zwei tief ange-setzte Reißverschluss-Taschen | Integrierte, aufgesetzte Sicherheitstasche | Verdeckter Reißverschluss im Futter als Zugang zum Besticken | Wasserdichtes Hydrafort-Polyester-Gewebe | Futter aus 220er Symmetry-Fleece mit Antipilling-Ausstattung | Kragen mit Fleecefutter | Winddichtes Material | Thermo-Guard-Kälteschutz-Ausstattung in den Ärmeln | Versiegelte Nähte



**REGATTA**  
PROFESSIONAL



## RG298 | TRW298 **Women's Dover Jacket**

100% Polyester  
34 (8), 36 (10), 38 (12), 40 (14), 42 (16), 44 (18), 46 (20)  
195 g/m<sup>2</sup> Regatta Professional

BLACK NAVY

Wasserdichtes Hydrafort 5000-Polyestergewebe mit versiegelten Nähten | Gefüttert mit 210 Symmetry Fleece mit Antipilling-Ausstattung und ein fleece-gefütterter Kragen | Versteckte Kapuze und zwei tief ange-setzte Taschen mit Reißverschlüssen | Sicherheitstasche innen und verdeckter Reißverschluss-Veredelungszugang im Futter | Thermo-Guard-Kälteschutz-Ausstattung, verschweißte Nähte



**REGATTA**  
PROFESSIONAL



## RG2070 | TRA2070 **Honestly Made Recycled Insulated Jacket**

100% Polyester  
XS, S, M, L, XL, XXL, 3XL  
105 g/m<sup>2</sup> Regatta Honestly Made

BLACK NAVY

100 % recyceltes, wasserdichtes und atmungsaktives Iso-  
tex-Stretch-10.000-Polyestergewebe mit einer Membran aus recyceltem TPU, versiegelten Nähten und einer wasserabweisenden DWR-Oberfläche (Durable Water Repellent) für Schutz bei jedem Wetter | 100 % recyceltes Polyester-Fleece-Gewebe, mit recycelter 120 g/m<sup>2</sup> Thermo-Guard-Körperisolierung | Verdeckte Kapuze, 2 untere Taschen mit Reißverschluss und Brusttasche mit Reißverschluss | Versteckter Reißverschluss im Futter für Stickereien und verstellbare Schnürsenkel am Saum |  
Hergestellt aus mindestens 40 Kunststoffflaschen



**Result**  
**core**  
VALUE



## RT221 | R221M **Channel Jacket**

100% Polyester  
S, M, L, XL, XXL, 3XL, 4XL  
250 g/m<sup>2</sup> Result Core

BLACK BOTTLE GREY  
NAVY RED

Wasserdichtes, isoliertes StormDri 4000-Material | Komplett versiegelte, wasserdichte Nähte | Weiches Ärmelfutter aus Fleece | Durchgehender Reißverschluss mit Windschutzleiste | Verstaubare Kapuze | Verstellbare Ärmelbündchen mit Klettverschluss | Zwei Seitentaschen | Handytasche | Brust-Innentasche rechts | Wasserdicht (4000 mm) | Verdeckte Nähte am Kragen für mehr Tragekomfort



**Result**  
**core**  
VALUE



## RT221F | R221F **Women's Channel Jacket**

100% Polyester  
XS (8/34), S (10/36), M (12/38), L (14/40), XL (16/42), XXL (18/44)  
250 g/m<sup>2</sup> Result Core

BLACK BOTTLE GREY  
NAVY RED

StormDri 4.000 Polyester | Komplett versiegelte, wasserdichte Nähte | Durchgehender Reißverschluss mit Windschutzleiste | Verstaubare Kapuze | Verstellbare Ärmelbündchen mit Klettverschluss | Taillengurt mit Elastikbund | Zwei Seitentaschen | Handytasche | Brust-Innentasche rechts | Verdeckte Nähte am Kragen für mehr Tragekomfort | Wasserdicht (4000 mm) | Windabweisend



**REGATTA**  
PROFESSIONAL



## RG213 | TRA213 **Honestly Made Recycled Bomber Jacket**

100% Polyester  
XS, S, M, L, XL, XXL, 3XL  
105 g/m<sup>2</sup> Regatta Honestly Made

BLACK NAVY

100 % recyceltes, wasserdichtes und atmungsaktives Isotex-  
10.000-Polyestergewebe mit einer Membran aus recyceltem TPU, versiegelten Nähten und einer wasserabweisenden DWR-Oberfläche (Durable Water Repellent) für Schutz bei jedem Wetter | 100 % recyceltes Polyester-Fleece-Gewebe, mit recycelter 120 g/m<sup>2</sup> Thermo-Guard-Körperisolierung | Verdeckte Kapuze, 2 untere Taschen mit Reißverschluss und Brusttasche mit Reißverschluss | Versteckter Reißverschluss im Futter für Stickereien | Hergestellt aus mindestens 40 Kunststoffflaschen





**JAMES & NICHOLSON**

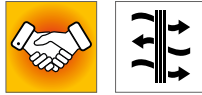

**JN1054** | JN1054 **Men's Wintersport Jacket**

Außen: 92% Polyester / 8% Elasthan, Futter und Wattierung: 100% Polyester  
S, M, L, XL, XXL, 3XL

James+Nicholson



Elastische, gefütterte Softshelljacke | Wind- und wasserdichtes 3-Lagen Funktionsmaterial mit TPU-Membran (5.000 mm Wassersäule) | Atmungsaktiv (2.000 g/m<sup>2</sup>/24h) | Abziehbare, gefütterte Kapuze mit mehrfacher Weitenregulierung | Durchgehend unterlegter Frontreißverschluss mit Kinnschutz | Unterarmreißverschlüsse für zusätzliche Belüftung | 2 seitliche Taschen mit Reißverschluss, kleine Ärmeltasche mit Reißverschluss | Innentasche mit Reißverschluss, Handytasche innen | Regulierbarer Schneefang, Daumenschlupf | Elastische Kordel mit Stopper an Saum und Kapuze | Reißverschluss zur Rückenveredelung



**JAMES & NICHOLSON**

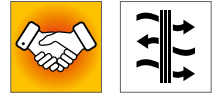

**JN1053** | JN1053 **Ladies' Wintersport Jacket**

Außen: 92% Polyester / 8% Elasthan, Futter und Wattierung: 100% Polyester  
S, M, L, XL, XXL

James+Nicholson



Elastische, gefütterte Softshelljacke | Wind- und wasserdichtes 3-Lagen Funktionsmaterial mit TPU-Membran (5.000 mm Wassersäule) | Atmungsaktiv (2.000 g/m<sup>2</sup>/24h) | Abziehbare, gefütterte Kapuze mit mehrfacher Weitenregulierung | Durchgehend unterlegter Frontreißverschluss mit Kinnschutz | Unterarmreißverschlüsse für zusätzliche Belüftung | 2 seitliche Taschen mit Reißverschluss, kleine Ärmeltasche mit Reißverschluss | Innentasche mit Reißverschluss, Handytasche innen | Regulierbarer Schneefang, Daumenschlupf | Elastische Kordel mit Stopper an Saum und Kapuze | Reißverschluss zur Rückenveredelung | Taillierter Schnitt



**REGATTA PROFESSIONAL**



**RG2100** | TRA210 **Thermogen Powercell 5000 Heated Jacket**

100% Polyester  
S, M, L, XL, XXL, 3XL  
195 g/m<sup>2</sup>

Regatta Professional



Wasserdichtes Hydrafort-5000-Polyestergewebe mit versiegelten Nähten und einer wasserabweisenden DWR-Oberfläche (Durable Water Repellent) für Schutz bei jedem Wetter | Wiederaufladbare Kupferheizzone zur Regulierung Ihrer Temperatur | Power-Bank für Batteriebetrieb separat erhältlich (Dieses Kleidungsstück enthält internes Heizelement. Das Aufbringen einer Dekoration auf das Kleidungsstück kann das Element beschädigen. Wir empfehlen daher, dieses Kleidungsstück nur auf der linken Brustseite (wie getragen) zu dekorieren. Regatta Ltd. übernimmt keine Verantwortung für Kleidungsstücke, die entgegen dieser Empfehlung dekoriert werden, und kann für diesen Artikel keine Gewährleistung übernehmen.) | 140 g/m<sup>2</sup> Thermoguard-Körperisolierung | Angedeutete isolierte Kapuze und Sturmmanschetten für zusätzlichen Wetterschutz | Handytasche innen und Batterietasche | 1 Brusttasche mit Reißverschluss und 2 untere Taschen mit Reißverschluss | Versteckter Reißverschluss im Futter für Stickereien und verstellbare Schnürsenkel an Gesicht und Saum | Reflektierende Details vorne und hinten



**REGATTA PROFESSIONAL**



**RG5270** | TRA527 **Thermogen Powercell 5000 Thermal Jacket**

100% Polyamid  
S, M, L, XL, XXL, 3XL  
37 g/m<sup>2</sup>

Regatta Professional



100 % Polyamid mit wasserabweisender gewachster Oberfläche | Wiederaufladbare Kupferheizzone zur Regulierung Ihrer Temperatur | Power-Bank für Batteriebetrieb separat erhältlich (Dieses Kleidungsstück enthält internes Heizelement. Das Aufbringen einer Dekoration auf das Kleidungsstück kann das Element beschädigen. Wir empfehlen daher, dieses Kleidungsstück nur auf der linken Brustseite (wie getragen) zu dekorieren. Regatta Ltd. übernimmt keine Verantwortung für Kleidungsstücke, die entgegen dieser Empfehlung dekoriert werden, und kann für diesen Artikel keine Gewährleistung übernehmen.) | 170 g/m<sup>2</sup> Warmloft-Körperisolierung | Angedeutete isolierte Kapuze mit Verstärkern und elastischen Ärmelabschlüssen | Handytasche innen und Batterietasche | 2 untere Taschen mit Reißverschluss | Versteckter Reißverschluss im Futter für Stickereien und verstellbare Schnürsenkel am Saum



**REGATTA PROFESSIONAL**

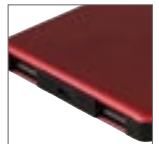

**RG0010** | RBE001 **Heated Jacket Battery Pack**

12,55 x 7 x 1 cm

Regatta Professional



Überlade- und Entladeschutz | Überspannungsschutz | Überstromschutz | Kurzschlusschutz | Über- und Untertemperaturschutz | Loopback-Schutz | Kapazität: 5000 mAh | Eingang: Micro-USB: 5 V DC, 1 A | Ausgang: USB-A x 2: 5 V DC 2,1 A | Abmessungen: 125,5 x 70 x 10 mm (L x B x H) | Gewicht: ca. 147 g | Batterietyp: Li-Polymer | Lieferungen nach Norwegen nicht möglich | Zwei Jahre Garantie

# JACKEN (WINTER - WASSERDICHT)



REGATTA  
PROFESSIONAL



**RG208** | TRA208 **X-Pro Marauder III Insulated Jacket**

100% Polyester  
S, M, L, XL, XXL, 3XL  
108 g/m<sup>2</sup>

Regatta Professional

GREY/BLACK NAVY/GREY

Wasserdichtes und atmungsaktives Isotex-10.000-Stretch-Ripstop-Gewebe, zertifiziert nach DIN-Norm EN343 3:2, versiegelte Nähte und eine wasserabweisende DWR-Oberfläche (Durable Water Repellent) für Schutz bei jedem Wetter | Thermo-reflektierendes Futter für Wärmebeständigkeit | Die RFID-Schutztaschen blockieren Scanner, schützen Ihre Daten und verringern das Risiko von digitalem Diebstahl | Thermo-Guard-Isolierung an Körper, Ärmeln und Sturmmanschetten für zusätzlichen Wetterschutz | Verstaubare Kapuze, die im Kragen verborgen ist | 2 untere Taschen mit Reißverschluss und 2 wasserdichte Brusttaschen mit Reißverschluss | Wasserdichter Reißverschluss vorne in der Mitte | Versteckter Reißverschluss im Futter für Stickereien und verstellbare Schnürsenkel am Saum | Reflektierende Details an den Ärmeln und am Rücken



CONTRAST  
REGATTA  
PROFESSIONAL



**RG312** | TRA312 **Contrast Insulated Jacket**

100% Polyester  
XS, S, M, L, XL, XXL, 3XL, 4XL  
115 g/m<sup>2</sup>

Regatta Contrast Collection

BLACK/SEAL GREY (SOLID) NAVY/NEW ROYAL  
NEW ROYAL/NAVY SEAL GREY (SOLID)/BLACK

Wasserdichtes und atmungsaktives Isotex 10000 beschichtetes Polyestermaterial | Entspricht EN 343 Klasse 3:2 | Winddichtes Material | Thermo-Guard-Wärmeschutz | 140 g/m<sup>2</sup> Füllmaterialgewicht für Körperisolierung | Versiegelte Nähte | Integrierte Kapuze mit Verstellmöglichkeit | Verstellbare Manschetten | Eine wasserdichte Brusttasche mit Reißverschluss | 2 untere Taschen mit Reißverschluss | Innentasche | Verstellbarer Gummizug im Saum | Verdeckter Reißverschluss im Futter als Zugang zum Besticken



REGATTA  
PROFESSIONAL



**RG5110** | TRW511 **X-Pro Exosphere II Shell Jacket**

100% Polyester  
S, M, L, XL, XXL, 3XL  
108 g/m<sup>2</sup>

Regatta Professional

BLACK/MAGMA ORANGE NAVY/OXFORD BLUE  
OXFORD BLUE/BLACK

Wasserdichtes und atmungsaktives Isotex-10000-Stretch-Gewebe, zertifiziert nach DIN-Norm EN343 3:2, versiegelte Nähte und eine wasserabweisende DWR-Oberfläche (Durable Water Repellent) für Schutz bei jedem Wetter | Thermo-reflektierendes Futter für Wärmebeständigkeit | Die RFID-Schutztaschen blockieren Scanner, schützen Ihre Daten und verringern das Risiko von digitalem Diebstahl | Verstaubare Kapuze, die im Kragen verborgen ist | 2 untere Taschen mit Reißverschluss, 1 wasserdichte Tasche mit Reißverschluss und 1 wasserdichte Brusttasche mit Reißverschluss | Mit Sturmklappe beschichteter CF-Reißverschluss | Versteckter Reißverschluss im Futter für Stickereien und verstellbare Schnürsenkel am Saum | Reflektierende Details an den Ärmeln und am Rücken



Result®



**RT65** | R065X **Multi-Function Winter Jacket**

100% Polyester  
S, M, L, XL, XXL, 3XL

Result

BLACK/BLACK

Wind- und wasserdicht (4000 mm) | Außen: 200 g/m<sup>2</sup> 100% Polyester mit PVC Beschichtung | Isolierkörper: 180 g/m<sup>2</sup> | Futter: Boxstich gesteppt 190T Polyester Taft | Verstärkte, versiegelte Nähte | Verdeckte, abnehmbare Kapuze im Kragen mit verstellbarem Kordelzug | Stabiler, durchgehender 2-Wege-Reißverschluss an der Vorderseite mit zweifacher Windschutzleiste | Zwei Seitentaschen, zwei geräumige Vordertaschen, eine Sicherheits-Innentasche, eine Handheldtasche und eine Handytasche | Elastische Bündchen mit verstellbarem Klett- und Knopfverschluss | Taille und Saum mit einstellbarem Kordelzug | Hoher Reißverschluss bis zum verstellbarem Kragen | Integriertes Sitzkissen aus Thinsulate™ | Veredelungszugang: Reißverschluss an der Innenseite, über Tasche für das Kissen



STORMTECH®



**ST78** | X-1 **Men's Black Ice Thermal Jacket**

100% Nylon  
S, M, L, XL, XXL, 3XL, 4XL, 5XL

Stormtech

S, M, L, XL, XXL, 3XL, 4XL, 5XL

BLACK/DOLPHIN

S, M, L, XL, XXL, 3XL

BLACK/ELECTRIC BLUE

STORMTECH H2XTREME® 5000 / 5000 wasserdichte und atmungsaktive Außenschicht | Dichte Nähte | Wasserdichter Front-Reißverschluss | Innen-Ärmelbündchen Polyesterstrick | Verstellbare, abnehmbare Kapuze mit Kordelzug | Verstellbarer Saum | Eingriffstaschen mit Reißverschluss vorn | Innen-Sicherheitstasche mit Reißverschluss | Kinnschutz | Innen: Quergesteppter Body und Ärmel mit Polyfill | 100 % Nylon mit 100 % Polyester-Futter, 52 g mit 100 % Polyester-Polyfill



E7548 | 7548

## Men's Performance Jacket C+

100% Polyester  
S, M, L, XL, XXL, 3XL, 4XL, 5XL

Promodoro

AQUA	BLACK	FIRE RED
HEATHER GREY	LIME	NAVY
STEEL GREY (SOLID)		

Außenmaterial: 100% Polyester, Mesh-Innenfutter: 100% Polyester | Wasserdicht 5.000 mm | Winddicht und atmungsaktiv 5.000 g/m<sup>2</sup> / 24h | Verdeckte Napoleontasche mit Reißverschluss | Verstellbare Armabschlüsse | Zwei Seitentaschen mit Reißverschluss | Reißverschluss und Fixierung für wechselbare Innenjacke | Bedruckbare Fläche innen für Branding | Nähte getaped | PU Beschichtet | Jacken Konzept 6-in-1 | Kombinierbar mit folgenden Artikeln: E7200, E7621, E7820, E7910



E7549 | 7549

## Women's Performance Jacket C+

100% Polyester  
S, M, L, XL, XXL, 3XL

Promodoro

AQUA	BLACK	FIRE RED
HEATHER GREY	LIME	NAVY
STEEL GREY (SOLID)		

Außenmaterial: 100% Polyester, Mesh-Innenfutter: 100% Polyester | Wasserdicht 5.000 mm | Winddicht und atmungsaktiv 5.000 g/m<sup>2</sup> | Abnehmbare Kapuze mit Volumenregulierung vorn und hinten | Verdeckte Napoleontasche mit Reißverschluss | Verstellbare Armabschlüsse | Tunnelzug am Saum mit Kordelstopper | Bedruckbare Fläche innen für Branding | Nähte getaped | PU Beschichtet | Jacken Konzept 6-in-1 | Reißverschluss und Fixierung für wechselbare Innenjacke | Kombinierbar mit folgenden Artikeln: E7622, E7725, E7821, E7911



BCJU873 | JU873

## Jacket Corporate 3-in-1

100% Polyester  
XS, S, M, L, XL, XXL, 3XL

B&C

BLACK	DARK GREY (SOLID)	NAVY
-------	-------------------	------

Außenschicht: 100% Polyester-Pongé in Premium-Qualität, wasserdicht (5.000 mm), Versiegelung kritischer Nähte, windabweisend | Innenjacke: Antipilling-Microfleece aus 100% Polyester, kann mithilfe des Reißverschlusses entfernt und separat getragen werden | Moderner 3-in-1-Kapuzenparka, anpassbar an jede Jahreszeit | Kann mit der inneren Fleecejacke oder ohne diese getragen werden | Stark schützende, ergonomische Kapuze im Kragen | Verstellbarer Saum mit Kordelzug und ergonomisches Ärmeldesign mit verstellbaren Bündchen sorgen für einen bequemen Sitz | Einzipfbare Fleecejacke mit 5-Punkt-Wechselsystem | Vollständiger Zugang für Veredelung über Reißverschluss an der unteren Rückenpartie (Vorder- und Rückenteil, Ärmel) | Stoff für alle Drucktechnologien und zum Besticken geeignet | Zwei Einschubtaschen mit Reißverschluss und Schutzklappe, Brusttasche mit Reißverschluss | B&C Collection ist Mitglied der Fair Wear Foundation



ST76 | XR-5

## Men's Ranger 3-in-1 System Jacket

Außen: 100% Nylon, Innen: 100% Polyester  
S, M, L, XL, XXL, 3XL  
278 g/m<sup>2</sup>

Stormtech

BLACK	NAVY
-------	------

STORMTECH H2X® wasserdichte und atmungsaktive Außenjacke | Ausgeformte, einstellbare Kapuze | Vorgeformte Ärmel | Abnehmbare Kapuze | Einstellbarer Saum und Manschetten | Außentasche für Musikplayer etc. | Wärmereflektierendes Netz-Innenfutter | Zugang zur Bestückung | Hülle: Nylon Oxford, 165 g/m<sup>2</sup> / Innenmaterial: per Reißverschluss herausnehmbar, 100% Polyester Fleece mit Taftfutter, 278 g/m<sup>2</sup>



ST76F | XR-5W

## Women's Ranger 3-in-1 System Jacket

Außen: 100% Nylon, Innen: 100% Polyester  
XS, S, M, L, XL, XXL  
278 g/m<sup>2</sup>

Stormtech

BLACK
-------

STORMTECH H2X® wasserdichte und atmungsaktive Außenjacke | Ausgeformte, einstellbare Kapuze | Vorgeformte Ärmel | Abnehmbare Kapuze | Verstellbarer Saum und Manschetten | Außentasche für Musikplayer etc. | Wärmereflektierendes Netz-Innenfutter | Zugang zur Bestückung | Hülle: Nylon Oxford, 165 g/m<sup>2</sup> / Innenmaterial: per Reißverschluss herausnehmbar, 100% Polyester Fleece mit Taftfutter, 278 g/m<sup>2</sup>



ST113 | SSJ-1

## Atmosphäre 3-in-1 System Jacket

Außen: 97% Polyester / 3% Elasthan, Wattierung: 100% Polyester  
S, M, L, XL, XXL, 3XL

Stormtech

BLACK/GRANITE	NAVY/GRANITE
---------------	--------------

STORMTECH H2XTREME® 5,000 / 5,000 wasserdichte und atmungsaktive Außenschicht | Mit Reißverschluss herausnehmbares Innenfutter aus Polyester | Mittlerer Reißverschluss vorn | Ausgeformte, einstellbare Kapuze | Verschweißte, einstellbare Manschetten | Abnehmbare Kapuze | Einstellbarer Saum mit Zugkordel und verlängertem Rücken | Reißverschluss-Taschen mit Windschutzleisten | Innentasche für Musikplayer etc. innen | Außentasche für Musikplayer etc. | Nackenwärmer, Kinnenschutz und Handwärmertaschen aus gebürstetem Trikot | Kinnenschutz aus gebürstetem Trikot | Durchgehende Windschutzleiste mit Druckknöpfen | Zugang zur Bestückung

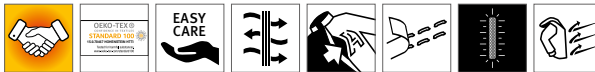

**JN1154** | JN1154 **Men's 3-in-1-Jacket**  
 100% Polyester  
**S, M, L, XL, XXL, 3XL**  
 220 g/m<sup>2</sup> James+Nicholson

BLACK/BLACK	NAVY/SILVER (SOLID)
OLIVE/BLACK	RED/BLACK
ROYAL/BLACK	

Funktionelle Doppeljacke | Drei Tragevariationen | Vielseitig einsetzbar | Fleece-Innenjacke leicht auszipfbar | Wind- und wasserdichtes, robustes Material (5.000 mm Wassersäule) | Atmungsaktiv und wasserdampfdurchlässig (5.000 g/m<sup>2</sup>/24h) | Versiegelte Nähte | Wasser- und schmutzabweisend durch BIONIC-FINISH®ECO | Angeschlossene, regulierbare Kapuze | Unterlegter Front-Reißverschluss mit Kinnschutz | Zwei seitliche Taschen mit Reißverschluss, eine Innentasche | Alle Reißverschlüsse sind wasserdicht | Reflektierende Details an Ärmel und Rückenteil | Reißverschluss zur Rückenveredelung | Pflegeleichte Fleecejacke in Melange-Optik mit kontrastfarbiger Einfassung, passend zur Außenjacke | Zwei seitliche Taschen, Stehkragen

**JN1153** | JN1153 **Ladies' 3-in-1-Jacket**  
 100% Polyester  
**XS, S, M, L, XL, XXL**  
 220 g/m<sup>2</sup> James+Nicholson

BLACK/BLACK	NAVY/SILVER (SOLID)
OLIVE/BLACK	RED/BLACK
ROYAL/BLACK	

Funktionelle Doppeljacke, 3 Tragevariationen, vielseitig einsetzbar, Fleece-Innenjacke leicht auszipfbar | Außenjacke: Wind- und wasserdichtes, robustes Material (5.000 mm Wassersäule) | Atmungsaktiv | Wasserdampfdurchlässig (5.000 g/m<sup>2</sup>/24h) | Versiegelte Nähte | Wasser- und schmutzabweisend durch BIONIC-FINISH®ECO | Angeschlossene, regulierbare Kapuze | Unterlegter Frontreißverschluss mit Kinnschutz | 2 seitliche Taschen mit Reißverschluss, 1 Innentasche | Alle Reißverschlüsse sind wasserdicht | Modische, reflektierende Details an Ärmel und Rückenteil | Reißverschluss zur Rückenveredelung | Fleece-Innenjacke: Pflegeleichte Fleecejacke in Melange-Optik mit kontrastfarbiger Einfassung, passend zur Außenjacke | 2 seitliche Taschen, Stehkragen | Leicht tailliert



**RG1300** | TRA130 **Defender III 3-in-1 Jacket**  
 100% Polyester  
**S, M, L, XL, XXL, 3XL**  
 220 g/m<sup>2</sup> Regatta Professional

BLACK/SEAL GREY (SOLID)	NAVY/BLACK
ROYAL BLUE/NAVY	

Wasserdichtes Hydrafort-Polyester-Gewebe mit angerauter Oberfläche | Versiegelte Nähte | Integrierte Kapuze mit Verstellmöglichkeit | Windschutzleiste mit Klettverschluss | Mesh-Innenfutter | 2 untere Taschen mit Reißverschluss | Verstellbare Gummizug im Saum | Verstellbare Manschetten | Innenjacke: 220er Symmetry-Fleece mit Antipilling-Ausstattung | Fleece-Bündchen | Verdeckter Reißverschluss im Futter als Zugang zum Besticken

**RG1320** | TRA132 **Women's Defender III 3-in-1 Jacket**  
 100% Polyester  
**36 (10), 38 (12), 40 (14), 42 (16), 44 (18), 46 (20)**  
 220 g/m<sup>2</sup> Regatta Professional

BLACK/SEAL GREY (SOLID)	NAVY/BLACK
ROYAL BLUE/NAVY	

Wasserdichtes Hydrafort Polyester-Gewebe mit angerauter Oberfläche | Versiegelte Nähte | Integrierte Kapuze mit Verstellmöglichkeit | Windschutzleiste mit Klettverschluss | Mesh-Innenfutter | 2 untere Taschen mit Reißverschluss | Verstellbare Manschetten | Verstellbarer Gummizug im Saum | Taillierte Innenjacke: 200er Symmetry-Fleece mit Antipilling-Ausstattung | Fleece-Bündchen | Verdeckter Reißverschluss im Futter als Zugang zum Besticken



**RG1430** | TRA143 **Men's Jacket - Kingsley 3in1**  
 100% Polyester  
**S, M, L, XL, XXL, 3XL**  
 160 g/m<sup>2</sup> Regatta Professional

BLACK	NAVY	OXFORD BLUE
-------	------	-------------

Wasserdichtes und atmungsaktives Isotex 10.000 Stretchgewebe aus 100% Polyester | Dauerhaft wasserabweisendes Finish | Innenfutter teils aus Netz-, teils aus Polyester-Taft-Gewebe | Versiegelte Nähte | Softshell-Innenjacke | Softshell-Stretch Material, innen warm angeraut | Integrierte Kapuze mit Verstellmöglichkeit | Zwei tief angesetzte Reißverschluss-Taschen und eine Reißverschluss-Brusttasche | Windschutzleiste mit Klettverschluss | Verstellbare Manschetten | Verstellbarer Gummizug im Saum | Verdeckter Reißverschluss im Futter als Zugang zum Besticken

**RG1440** | TRA144 **Women's Jacket - Kingsley 3in1**  
 100% Polyester  
**36 (10), 38 (12), 40 (14), 42 (16), 44 (18), 46 (20)**  
 160 g/m<sup>2</sup> Regatta Professional

BLACK	NAVY	OXFORD BLUE
-------	------	-------------

Wasserdichtes und atmungsaktives Isotex 10.000 Stretchgewebe aus 100% Polyester | Dauerhaft wasserabweisendes Finish | Innenfutter teils aus Netz-, teils aus Polyester-Taft-Gewebe | Versiegelte Nähte | Softshell-Innenmaterial | Softshell-Stretch Material, innen warm angeraut | Integrierte Kapuze mit Verstellmöglichkeit | Zwei tief angesetzte Reißverschluss-Taschen und eine Reißverschluss-Brusttasche | Windschutzleiste mit Klettverschluss | Verstellbare Manschetten | Verstellbarer Gummizug im Saum | Verdeckter Reißverschluss im Futter als Zugang zum Besticken | 2 untere Taschen mit Reißverschluss | Taillierter Schnitt



RG1470 | TRA147

## Men's Benson III Breathable 3 in 1 Jacket

100% Polyamid  
S, M, L, XL, XXL, 3XL, 4XL  
145 g/m<sup>2</sup>

Regatta Professional

BLACK NAVY



Wasserdichtes und atmungsaktives Isotex 10000 beschichtetes Polyestermaterial | Entspricht EN 343 Klasse 3:2 | Winddichtes Material | Mesh-Innenfutter | Versiegelte Nähte | 220er Antipilling-Symmetry-Fleece | Integrierte Kapuze mit Verstellmöglichkeit | Verzierte Windschutzleiste | Verstellbare Manschetten | Zwei Reißverschluss-Taschen und zwei aufgesetzte Taschen | Brusttasche mit Reißverschluss | Taille und Saum mit einstellbarem Kordelzug | Verdeckter Reißverschluss im Futter als Zugang zum Besticken | 2 untere Taschen mit Reißverschluss | Fleece-Bündchen | Verstellbarer Gummizug im Saum

RG148 | TRA148

## Women's Benson III Breathable 3 in 1 Jacket

100% Polyamid  
34 (8), 36 (10), 38 (12), 40 (14), 42 (16), 44 (18), 46 (20)  
145 g/m<sup>2</sup>

Regatta Professional

BLACK NAVY

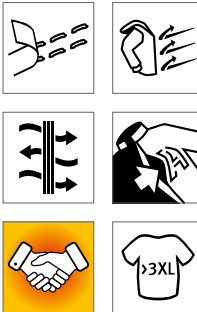

Wasserdichtes und atmungsaktives Isotex 10000 beschichtetes Polyestermaterial | Entspricht EN 343 Klasse 3:2 | Winddichtes Material | Mesh-Innenfutter | Versiegelte Nähte | 220er Antipilling-Symmetry-Fleece | Integrierte Kapuze mit Verstellmöglichkeit | Verzierte Windschutzleiste | Verstellbare Manschetten | Zwei Reißverschluss-Taschen und zwei aufgesetzte Taschen | Brusttasche mit Reißverschluss | Taille und Saum mit einstellbarem Kordelzug | Verdeckter Reißverschluss im Futter als Zugang zum Besticken | 2 untere Taschen mit Reißverschluss | Fleece-Bündchen | Verstellbarer Gummizug im Saum



RG150 | TRA150

## Classic 3-in-1 Jacket

100% Polyester  
S, M, L, XL, XXL, 3XL  
195 g/m<sup>2</sup>

Regatta Professional

BLACK/BLACK CLASSIC RED/BLACK  
NAVY/NAVY SEAL GREY/SEAL GREY



Wasserdichtes Hydrafort 5000 Polyester-Gewebe, angeraut | Innenfutter aus Polyester-Taftgewebe | Winddichtes Material | Verstärkte, kritische Nähte | Innenjacke: 220er Symmetry-Fleece mit Antipilling-Ausstattung | Integrierte Kapuze mit Verstellmöglichkeit | Verstellbare Manschetten | 2 untere Taschen mit Reißverschluss | Klettverschluss am Saum als Veredelungszugang | Innenjacke: Interaktive Option, zwei tief eingesetzte Taschen

RG152 | TRA152

## Women's Classic 3in1 Jacket

100% Polyester  
36 (10), 38 (12), 40 (14), 42 (16), 44 (18), 46 (20)  
195 g/m<sup>2</sup>

Regatta Professional

BLACK/BLACK NAVY/NAVY



Wasserdichte Hydrafort 5000 Polyesterqualität | Verdeckte Kapuze, verstellbare Ärmelabschlüsse und Reißverschluss-taschen mit Klettverschluss am Saum für Stickereien | Innen: 210 Anti-Pilling-Symmetry-Fleece | Innenseite aus Fleece mit zwei unteren Reißverschluss-taschen | Versiegelte Nähte | Windabweisend

# JACKEN (SYSTEMJACKEN (3-IN-1))



**RG151** | TRA151 **Men's Contrast Softshell Jacket 3in1**

100% Polyester  
XS, S, M, L, XL, XXL, 3XL, 4XL  
115 g/m<sup>2</sup> Regatta Contrast Collection

BLACK/SEAL GREY (SOLID)	NAVY/NEW ROYAL
NEW ROYAL/NAVY	SEAL GREY (SOLID)/BLACK

Wasserdichtes, atmungsaktives und beschichtetes Isotex 10.000 Gewebe mit versiegelten Nähten, entspricht EN3443 Klasse 3:2 | Innenjacke: Gewebtes Stretch-Softshell mit wärmendem Innenteil | Versteckte Kapuze mit Verstellmöglichkeiten, wasserdichte Brusttasche und ein verdeckter Reißverschluss-Veredelungszugang im Futter | Softshell-Innenjacke mit zwei tief angesetzten Reißverschluss-Taschen



**RG154** | TRA154 **Honestly Made Recycled 3in1 Jacket**

100% Polyester  
XS, S, M, L, XL, XXL, 3XL  
105 g/m<sup>2</sup> Regatta Honestly Made

BLACK/BLACK	NAVY/NAVY
-------------	-----------

100 % recyceltes, wasserdichtes und atmungsaktives Isotex-Stretch-10.000-Polyestergewebe mit einer Membran aus recyceltem TPU, versiegelten Nähten und einer wasserabweisenden DWR-Oberfläche (Durable Water Repellent) für Schutz bei jedem Wetter | Interaktive Softshell-Innenjacke aus 100 % recyceltem Polyester | Verdeckte Kapuze, 2 untere Taschen mit Reißverschluss und Brusttasche mit Reißverschluss | Versteckter Reißverschluss im Futter für Stickereien und verstellbare Schnürsenkel am Saum | Hergestellt aus mindestens 50 Kunststoffflaschen



**RG156** | TRA156 **X-Pro Evader III 3in1 Jacket**

100% Polyester  
S, M, L, XL, XXL, 3XL  
108 g/m<sup>2</sup> Regatta Professional

BLACK/OXFORD BLUE	OXFORD BLUE/BLACK
-------------------	-------------------

Wasserdichtes und atmungsaktives Isotex-10.000-Stretch-Ripstop-Gewebe an der Außenbekleidung, zertifiziert nach DIN-Norm EN343 3:2, versiegelte Nähte und eine wasserabweisende DWR-Oberfläche (Durable Water Repellent) für Schutz bei jedem Wetter | Die RFID-Schutztaschen blockieren Scanner, schützen Ihre Daten und verringern das Risiko von digitalem Diebstahl | Vollständig isolierte Innenjacke mit thermo-reflektierendem Futter für Wärmebeständigkeit | Verstaubare Kapuze, die im Kragen verborgen ist | 2 untere Taschen mit Reißverschluss und 2 wasserdichte Brusttaschen mit Reißverschluss | Wasserdichter Reißverschluss vorne in der Mitte | Versteckter Reißverschluss im Futter für Stickereien und verstellbare Schnürsenkel an Gesicht und Saum | Reflektierende Details an den Ärmeln und am Rücken



**ST124** | TPX-3 **Men's Vortex HD 3-in-1 System Parka**

100% Polyester  
S, M, L, XL, XXL, 3XL  
Stormtech

BLACK	NAVY
-------	------

100% Polyester, 160 g/m<sup>2</sup> - mit Polar-Fleece-Einlage mit Reißverschluss aus 100% Polyester und Taftfutter, 278 g/m<sup>2</sup> | Wasserbeständigkeit 600mm, Atmungsfähigkeit 1.000g/m<sup>2</sup> | Extreme Kälte 0 °C (32°F) bis -20 °C (-4°F) | D / W / R Außenschicht | Antipilling-Fleece-Futter zum Herausnehmen | Verstaubare Kapuze | Durchgehende Windschutzleiste mit Druckknöpfen | Reflektierender Besatz | Brusttasche mit Reißverschluss | Cargotaschen | Innen-Sicherheitstasche mit Reißverschluss



**KX809** | KXPJ **4-in-1 Pilot Jacket Oslo**

60% Baumwolle / 40% Polyester, Innenfutter:  
100% Polyester  
XS, S, M, L, XL, XXL, 3XL  
245 g/m<sup>2</sup> Korntex

BLACK	BLUE	GREEN
NAVY	RED	WHITE

Vier-in-eins Pilotenjacke | Innen Polyester-Futter | Außen abriebfeste Baumwoll-Polyester-Mischgewebe Beschichtung | Ärmelbündchen | Waschbar bis 40 °C | Zwei Brusttaschen, große Smartphonetasche, zwei Hüfttaschen, Ärmeltasche, Innentasche | Kragen und Ärmel durch einen Reißverschluss abnehmbar | Webpelz-Futter, herausnehmbar | Variante A: All-in-one Pilotenjacke mit Kragen und Innenfutter, Variante B: abnehmbarer Kragen mit Reißverschluss, Variante C: Weste mit Innenfutter, Variante D: tragbar als Weste ohne Innenfutter | Mit EAN Barcode ausgestattet | Veredelungszugang zum einfachen Bedrucken auf einer Thermotransferpresse | Kein Außenlabel am Produkt: Geeignet zum Rebranding



**RT215X** | R215X **3-in-1 Jacket With Quilted Bodywarmer**

100% Polyester  
XS, S, M, L, XL, XXL, 3XL, 4XL  
Result Core

BLACK	NAVY
-------	------

StormDri 2000 - Wasserdicht bis 2.000 mm | Komplett verschweißte Nähte | Zwei Taschen vorne mit Regenblende | Innentasche rechts in Außenjacke | Integrierte Kapuze | Durchgehender Reißverschluss an Außenjacke und Innenweste | Elastische, einstellbare Manschetten | Zwei Seitentaschen an Innenweste | Außenjacke Oberfläche: 190T Polyester mit einer Beschichtung aus Storm-Dri 2000 | Außenjacke Futter: 100% Polyester Netzfutter | Außenjacke Ärmelfutter: Taft aus 100% Polyester | Innenweste Oberfläche: 2x2 Diamantstepp 210T / Taft aus 100% Polyester mit AC-Beschichtung | Innenweste Futter: Wattierung aus 100% Polyester 140g/m<sup>2</sup> | Innenweste Innenfutter: 190T Polyester-Taft | Windabweisend



**RT400** | R400M **Men's 3-in-1 Journey Jacket With Soft Shell Inner**

100% Polyester  
S, M, L, XL, XXL, 3XL, 4XL

Result



Herren 3-in-1-Journey-Jacke mit Softshell-Innenjacke | Wasserdicht bis 3.000 mm | Atmungsaktiv 3.000 g/m<sup>2</sup> / 24h | Windabweisend | Außenjacke: Durchgehender 2-Wege-Reißverschluss vorne | Windschutzleiste mit Klettverschluss und Druckknöpfen | Front- und Brusttasche mit Reißverschluss | Elastische Ärmelbündchen mit Klettverschluss | Abnehmbare, verstellbare Kapuze mit reflektierendem Schirm | Saum mit verstellbarem, elastischen Kordelzug | Ripstop Material | Kragen mit Trikotfutter | Versiegelte Nähte | Zweiter Reißverschluss innen zum Befestigen der Innenjacke | Softshell Innenjacke: Durchgehender Reißverschluss vorne | Innen- und Seitentaschen | Gerader Ärmelabschluss



**RT400F** | R400F **Women's 3-in-1 Journey Jacket With Soft Shell Inner**

100% Polyester  
XS (8/34), S (10/36), M (12/38), L (14/40), XL (16/42), XXL (18/44), 3XL (20/46)

Result



Damen 3-in-1-Journey-Jacke mit Softshell-Innenjacke | Wasserdicht bis 3.000 mm | Atmungsaktiv 3.000 g/m<sup>2</sup> / 24h | Windabweisend | Außenjacke: Durchgehender 2-Wege-Reißverschluss vorne | Windschutzleiste mit Klettverschluss und Druckknöpfen | Front- und Brusttasche mit Reißverschluss | Elastische Ärmelbündchen mit Klettverschluss | Abnehmbare, verstellbare Kapuze mit reflektierendem Schirm | Saum mit verstellbarem, elastischen Kordelzug | Ripstop Material | Kragen mit Trikotfutter | Versiegelte Nähte | Taillierte Passform | Zweiter Reißverschluss innen zum Befestigen der Innenjacke | Softshell Innenjacke: Durchgehender Reißverschluss vorne | Innen- und Seitentaschen | Gerader Ärmelabschluss | Taillierte Passform



**RT236** | R236X **3-in-1 Transit Jacket With Printable Softshell Inner**

100% Polyester  
XS, S, M, L, XL, XXL, 3XL, 4XL

Result Core



Außenjacke: Wasserdicht bis 3.000 mm | Windabweisend | Versiegelte Nähte | Innentaschen | Brusttasche mit Reißverschluss | Durchgehender 2-Wege-Reißverschluss vorne | Vordertaschen seitlich | Reflektierende Details | Windschutzleiste mit Klettverschluss | Verdeckte Kapuze mit Kordelzug | Zweiter Reißverschluss innen zum Befestigen der Innenjacke | Softshell-Innenjacke: Wasserabweisend | Windabweisend | Atmungsaktiv | Fronttaschen mit Reißverschluss | Elastische Ärmelbündchen | Innenjacke: 280 g/m<sup>2</sup> 2-lagiges Softshell Material aus 100% Polyester



**RT68** | R068X **3-in-1 Zip & Clip Jacket**

100% Polyester  
XS, S, M, L, XL, XXL, 3XL, 4XL

Result



Wind- und wasserdichte (4.000 mm) 3-in-1 Jacke | Außen: 230 g/m<sup>2</sup> 100% Polyester StormDri 4000 mit PVC Beschichtung | Innenjacke: 280 g/m<sup>2</sup> Active Fleece / 100% Polyester | Futter: Oberer Rumpf – Polyesternetz / Unterer Rumpf und Ärmel – 190T Nylon-Taft in Black | Doppelt gesteppte, versiegelte Nähte | Verdeckte Komfort-Kapuze im Kragen mit Kinnschutz und verstellbarem Kordelzug | Stabiler, durchgehender 2-Wege-Reißverschluss an der Vorderseite | Zip-und-Clip-System zur Befestigung der Innenjacke | Zwei geräumige Seitentaschen, zwei große Brusttaschen | Elastische Bündchen mit verstellbarem Klettverschluss | Saum mit verstellbarem Kordelzug und zweifach-Windbremse mit Knopfverschluss | Ventilationsöffnung unter den Ärmeln | Knitter- und faltenfreies Material | Durchgehender Reißverschluss und elastische Bündchen | Veredelungszugang: Verdeckte Reißverschlüsse an innerer Rückseite und im linken Brustbereich



**RT99** | R099X **Alaska 3-in-1 Jacket**

100% Polyester  
XS, S, M, L, XL, XXL, 3XL

Result



Wind- und wasserdichte (2.000 mm) 3-in-1 Jacke | Außen: Polyester mit PVC-Beschichtung | Wärmeschutz: 140 g/m<sup>2</sup> 100% Polyester | Futter: 100% Polyester | Versiegelte Nähte | Verdeckte Kapuze im Kragen mit Innenfutter und verstellbarem Kordelzug | Durchgehender Reißverschluss an der Vorderseite mit Windbremse | Reißverschluss-System zur Verbindung beider Jacken | Zwei geräumige Taschen an der Vorderseite, zwei geräumige Brusttaschen, eine Brust-Innentasche, eine Handy-Innentasche und Netz-Innentasche | Kabelschlaufen für Kopfhörer | Elastische Bündchen mit verstellbarem Klettverschluss | Taille und Saum mit einstellbarem Kordelzug | Veredelungszugang: Verdeckter Reißverschluss innen an der Rückseite | Innenjacke: Durchgehender Reißverschluss vorne, Saum mit verstellbarem Kordelzug, zwei geräumige Reißverschluss-Taschen, 280 g/m<sup>2</sup> 100% Polyester Mikrofleece

# 09 Freizeit

<u>Pullover &amp; Strickwaren</u>	409
<u>Hemden &amp; Blusen</u>	410-415
<u>Kleider</u>	416-417
<u>Hosen &amp; Shorts</u>	418-422
<u>Sweat Hosen / Jogger</u>	423-433
<u>Badehosen</u>	434
<u>Unter- &amp; Nachtwäsche</u>	435-441
<u>Regenschutz &amp; Sichtbarkeit</u>	442-445





écologie.  
by AWDiS



EA061 | EA061

**Wakhan 1/4 Zip Sustainable Sweater**

70% Baumwolle / 30% Polyester  
XS, S, M, L, XL, XXL

Ecologie

BLACK	CHARCOAL	HEATHER GREY
NAVY		

70% regenerierte Baumwolle / 30% Polyester | Kragen mit 1/4-Reißverschluss | Eingesetzte Ärmel | Ripp-Bündchen und -Kragen | Modische Passform | Größenetikett nur für einfaches Rebranding



écologie.  
by AWDiS



EA062 | EA062

**Taroko Sustainable Sweater**

70% Baumwolle / 30% Polyester  
XS, S, M, L, XL, XXL

Ecologie

BLACK	NAVY
-------	------

70% regenerierte Pre-Consumer-Baumwolle / 30% recyceltes Polyester | Rundhalsausschnitt | Eingesetzte Ärmel | Gerippte Bündchen und Saum mit Perlmuster | Modische Passform | Größenetikett nur für einfaches Rebranding

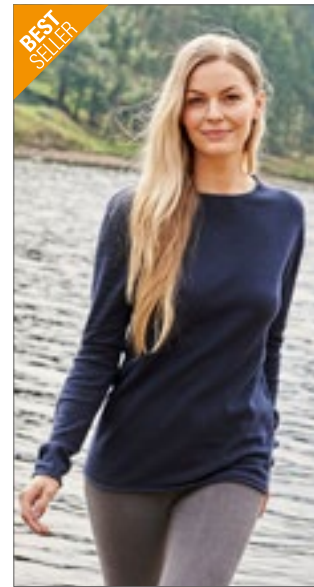

BEST SELLER

écologie.  
by AWDiS



EA060 | EA060

**Arenal Sustainable Sweater**

70% Baumwolle / 30% Polyester  
XS, S, M, L, XL, XXL

Ecologie

BLACK	CHARCOAL	HEATHER GREY
NAVY		

70% regenerierte Baumwolle / 30% Polyester | Feinstrick | Eingesetzte Ärmel | Gerollter Kragen, Bund und Saum | Modische Passform | Gerippter Kragen | Nackenband | Saum und Ärmel mit Zwillingsnadel-Detail | Größenetikett nur für einfaches Rebranding



Stedman  
collection



S9080 | ST9080

**Knit Long Sleeve Sweater**

58% Polyester / 37% Viskose / 5% Elasthan  
S, M, L, XL, XXL  
210 g/m<sup>2</sup>

Stedman®

DARK GREY MELANGE	LIGHT GREY MELANGE	MARINA BLUE MELANGE
-------------------	--------------------	---------------------

Eleganter Langarm-Pullover für Herren aus angenehm weichem Polyester-Viskose-Elasthan-Gemisch | Gebürstete Außenseite | Schmalere Kragen aus gleichem Material | Nackenband | Seitennähte | Kleines Größenetikett im Nacken | Pflegeetikett in der Seitennaht



Stedman  
collection



S9180 | ST9180

**Knit Long Sleeve Sweater Women**

58% Polyester / 37% Viskose / 5% Elasthan  
S, M, L, XL  
210 g/m<sup>2</sup>

Stedman®

DARK GREY MELANGE	LIGHT GREY MELANGE	MARINA BLUE MELANGE
-------------------	--------------------	---------------------

Eleganter Langarm-Pullover für Damen aus angenehm weichem Polyester-Viskose-Elasthan-Gemisch | Angeraute Außenseite | Schmalere Kragen aus gleichem Material | Nackenband | Seitennähte | Kleines Größenetikett im Nacken | Pflegeetikett in der Seitennaht



écologie.  
by AWDiS



EA080 | EA080

**Iguazu Sustainable Knitted Hoody**

70% Baumwolle / 30% Polyester  
XS, S, M, L, XL, XXL

Ecologie

CHARCOAL/BLACK	HEATHER GREY/CHARCOAL
NAVY/HEATHER GREY	

70% regenerierte Pre-Consumer-Baumwolle / 30% recyceltes Polyester | Zwei-Farben-Optik | Eingesetzte Ärmel | Ripp-Bündchen und -Kragen | Kapuze mit Kordelzug | Fangmuster | Modische Passform | Größenetikett nur für einfaches Rebranding



**TEE JAYS**



**TJ4002** | 4002 **Men's Casual Twill Shirt**

100% Baumwolle  
S, M, L, XL, XXL, 3XL, 4XL  
166 g/m<sup>2</sup>

Tee Jays

INDIGO

Taillierter Schnitt | Button-down-Kragen | Kragen und Bündchen nahtgeschweißt | Rückenpasse mit Kellerfalte | Aufhänger innen | Abgerundeter Saum | Knöpfe mit „Tee Jays“-Branding



**TEE JAYS**



**TJ4003** | 4003 **Women's Casual Twill Shirt**

100% Baumwolle  
XS, S, M, L, XL, XXL, 3XL  
166 g/m<sup>2</sup>

Tee Jays

INDIGO

Taillierter Schnitt | Button-down-Kragen | Kragen und Bündchen nahtgeschweißt | Rückenpasse mit Kellerfalte | Aufhänger innen | Abgerundeter Saum | Knöpfe mit „Tee Jays“-Branding



**SO DENIM**  
by AMIRIS



**SD040** | SD040 **Jack Denim Shirt**

100% Baumwolle  
S, M, L, XL, XXL

So Denim

BLACK DARK BLUE LIGHT BLUE

Satin-Gewebe | Umgeschlagener Saum mit einfacher Naht | Hervorgehobene Doppelnähte an Seite, Arm und Bund | Hervorgehobene Einfachnaht an Armausschnitt, Kragen und vorderer Knopfleiste | 2-Knopf-Manschette am Ärmelbündchen | Knopfleiste mittig vorne | Moderner schmaler Kragen | Lange Ärmel | Passe am hinteren Schulterteil | Ohne Tasche, um eine maximale Druckfläche zu schaffen



**B&C**  
COLLECTION

**B&C DNM**  
BY DENIM



**BCSMD85** | SMD85 **Men's Shirt DNM Vision**

100% Baumwolle  
S (37/38), M (39/40), L (41/42), XL (43/44), XXL (45/46)

B&C

DEEP BLUE DENIM

Denim-Twill aus 100% Baumwolle (verwaschene Optik) | Gerdar Schnitt | Cut-Away-Kragen | Farblich abgestimmte, dekorative Linien im Mehrfachstich hinten am Kragen | Farblich abgestimmte Knöpfe | Halb verdeckte Knopfleiste als modisches Detail | Langarm: Nutzen Sie für den noch lässigeren Look die Laschen zur Befestigung der hochgekrempelten Ärmel | Zusatzknopf aus Antik-Messing auf der linken Stulpe verleiht dem Hemd seinen individuellen Look | Dekorative dreifach gesteppte Passe auf Brust und Rücken | Horizontales letztes Knopfloch | Seitliche Verstärkung aus linksseitig verarbeitetem Denim am Saum | Abgerundeter Saum | B&C Collection ist Mitglied der Fair Wear Foundation



**B&C**  
COLLECTION

**B&C DNM**  
BY DENIM



**BCSWD86** | SWD86 **Women's Blouse DNM Vision**

100% Baumwolle  
XS (34), S (36), M (38), L (40), XL (42), XXL (44)

B&C

DEEP BLUE DENIM

Denim-Twill aus 100% Baumwolle (verwaschene Optik) | Langarm mit 2-Knopf-Manschette | Abnäher im Brust- und Rückenbereich für eine feminine Silhouette | Femininer Kragen mit größerer Lasche am ersten Knopf, Mini-Afnäher aus linksseitig verarbeitetem Denim zur Unterstreichung des DNM RAW-Look | Kragen hinten aus 2 Teilen zusammengesetzt für Vintage-Look | Farblich abgestimmte Knöpfe | Knopfleiste mit farblich abgestimmtem Zickzack-Stich für DNM RAW-Look | Zusatzknopf aus Antik-Messing auf der linken Stulpe verleiht dem Hemd seinen individuellen Look | Dekorative, zweifach gesteppte Passe vorne an Schulter | Zwickel am seitlichen Blusensaum (aus linksseitig verarbeitetem Denim) | Abgerundeter Saum | Dekorative Details passen von Casual-Chic bis zum Urban-Look | B&C Collection ist Mitglied der Fair Wear Foundation



**SO DENIM**  
by AMIRIS



**SD045** | SD045 **Lucy Denim Shirt**

100% Baumwolle  
XS, S, M, L, XL

So Denim

BLACK DARK BLUE LIGHT BLUE

Satin-Gewebe | Umgeschlagener Saum mit einfacher Naht | Hervorgehobene Doppelnähte an Seite, Arm und Bund | Hervorgehobene Einfachnaht an Armausschnitt, Kragen und vorderer Knopfleiste | 2-Knopf-Manschette am Ärmelbündchen | Knopfleiste mittig vorne | Moderner schmaler Kragen | Langärmelig | Passe am hinteren Schulterteil | Ohne Tasche, um eine maximale Druckfläche zu schaffen



SOL'S  
the fair spirit

**L02100** | 02100 **Men's Denim Shirt Barry**

100% Baumwolle  
S, M, L, XL, XXL, 3XL  
170 g/m<sup>2</sup> SOL'S

DENIM BRUT

Raw Denim | Klassischer Schnitt | Button-down-Kragen | Knopfleiste mit sieben Knöpfen | Aufschlag im Kapuzinerstil mit Knöpfen | Abgerundete Manschetten mit einem Knopf | Eine Brusttasche



**L02101** | 02101 **Women's Denim Shirt Barry**

100% Baumwolle  
XS, S, M, L, XL, XXL  
170 g/m<sup>2</sup> SOL'S

DENIM BRUT

Raw Denim | Passgenauer Schnitt | Abnäher an Brust und Rücken | Klassischer Kragen | Knopfleiste mit sieben Knöpfen | Aufschlag im Kapuzinerstil mit Knöpfen | Abgerundete Manschetten mit einem Knopf | Eine Brusttasche



SOL'S  
the fair spirit

**L02763** | 02763 **Men's Shirt Burma**

100% Baumwolle  
S, M, L, XL, XXL, 3XL  
110 g/m<sup>2</sup> SOL'S

CHESTNUT DARK BLUE WHITE

Gerader Schnitt | Zwei Brusttaschen mit geknöpften Klappen | Gerade Manschetten mit einem Knopf | Aufschlag im Kapuzinerstil mit Knöpfen | Knopfleiste mit sieben Knöpfen | Lasche zum Verstellen der Ärmellänge



**L02764** | 02764 **Women's Shirt Burma**

100% Baumwolle  
XS, S, M, L, XL, XXL  
110 g/m<sup>2</sup> SOL'S

CHESTNUT DARK BLUE WHITE

Passgenauer Schnitt | Abnäher an Brust und Rücken | Zwei Brusttaschen mit geknöpften Klappen | Knopfleiste mit sieben Knöpfen | Gerade Manschetten mit einem Knopf | Aufschlag im Kapuzinerstil mit Knöpfen | Lasche zum Verstellen der Ärmellänge



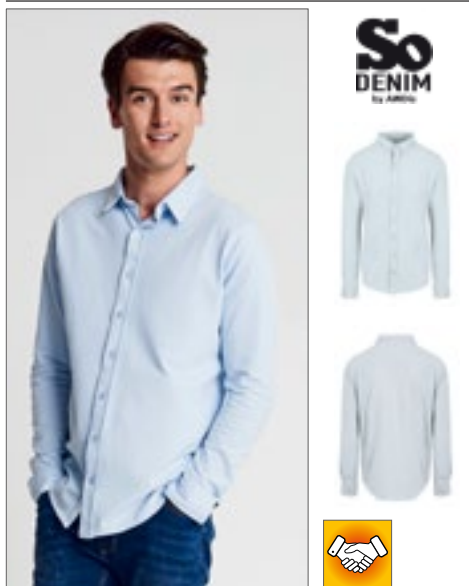

**So DENIM**  
by AMBIE



**SD042** | SD042 **Oscar Knitted Shirt**

95% Baumwolle / 5% Elasthan

S, M, L, XL, XXL

190 g/m<sup>2</sup>

So Denim

BLACK BLUE WHITE

Modische Passform | Micro-Piqué | Durchgehende Knopfleiste | Umgeschlagener Saum mit einfacher Naht | 2-Knopf-Manschette am Ärmelbündchen | Moderner schmaler Kragen | Lange Ärmel | Passe am hinteren Schulterteil | Abnäher hinten für einen eng anliegenden Sitz | Ohne Tasche, um eine maximale Druckfläche zu schaffen



**So DENIM**  
by AMBIE



**SD047** | SD047 **Anna Knitted Shirt**

95% Baumwolle / 5% Elasthan

XS, S, M, L, XL

190 g/m<sup>2</sup>

So Denim

BLACK BLUE WHITE

Modische Passform | Micro-Piqué | Durchgehende Knopfleiste | Umgeschlagener Saum mit einfacher Naht | 2-Knopf-Manschette am Ärmelbündchen | Moderner schmaler Kragen | Lange Ärmel | Passe am hinteren Schulterteil | Abnäher hinten für einen eng anliegenden Sitz | Ohne Tasche, um eine maximale Druckfläche zu schaffen



**Neutral.**  
Certified Responsibility



**NE67001** | O67001 **Men's Twill Shirt**

80% Baumwolle / 20% Polyester

S, M, L, XL, XXL, 3XL

210 g/m<sup>2</sup>

Neutral

BLACK BOTTLE GREEN NAVY

Fairtrade-zertifizierte Baumwolle | Zertifizierte, gekämmte Bio-Baumwolle | Twill-Webart | 20% Recycling-Polyester für verbesserte Haltbarkeit | Knöpfe aus gepresster Baumwolle



**BUILD YOUR BRAND**



**BY152** | BY152 **Denim Shirt**

100% Baumwolle

S, M, L, XL, XXL, 3XL, 4XL, 5XL

Build Your Brand

BLACK WASHED

Hemdkragen, aufgesetzte Knopfleiste und Ärmelmanschetten | Klassischer Look | Jeans-Qualität | Regular Fit | Eingesetzte Ärmel | Knöpfe in Horn-Optik | Zwei Taschen auf der Brust



**BUILD YOUR BRAND**  
INDIVIDUAL WEAR



**BYB9373** | 9373 **Vintage Shirt Long Sleeve**

100% Baumwolle

S, M, L, XL, XXL, 3XL, 4XL, 5XL

235 g/m<sup>2</sup>

Build Your Brand

BLACK OLIVE

Langarm | Vintage washed look | Used-Optik | Schulterklappen | Große Brusttaschen | Klassischer Kragen



**BURNSIDE.**



**BU9247** | 9247 **Woven Texture Shirt**

55% Baumwolle / 45% Polyester

S, M, L, XL, XXL, 3XL

112 g/m<sup>2</sup>

Burnside

BLACK (WHITE HEATHER) BLUE (WHITE HEATHER) RED (WHITE HEATHER)

Zwei Brusttaschen mit Patten | Absteppung vorn und an der Passe | In Blau und Rot mit schwarz abgesetztem Innenkragen | Einfassung an Ärmelabschlüssen und Saum

BEST  
SELLER



**BU8210 | 8210 Woven Plaid Flannel Shirt**

80% Baumwolle / 20% Polyester  
S, M, L, XL, XXL, 3XL  
180 g/m<sup>2</sup>

Burnside

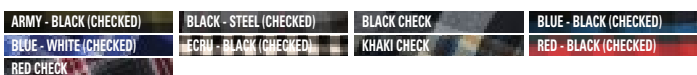

2 Brusttaschen mit geknöpften Klappen | Rückseitige Halbmondpasse | Einfassung am Saum | Manschetten und aufrollbare Ärmel

**BU5210 | 5210 Ladies' Woven Plaid Flannel Shirt**

80% Baumwolle / 20% Polyester  
S, M, L, XL, XXL, 3XL  
180 g/m<sup>2</sup>

Burnside



Damenschnitt | Zwei Brusttaschen mit Knopfklappe | Aufrollbare Ärmel | Knopf-  
bündchen | Verlängertes Rückenteil



**SFM560** | SF560 **Men's Brushed Check Casual Shirt**

65% Polyester / 35% Viskose  
**S, M, L, XL, XXL**  
 120 g/m<sup>2</sup> SF Men



Abreißetikett | Weiches, schmal geschnittenes Hemd | Schmalere Button-down-Kragen, abgerundeter Saum | Doppelnah- und Abstepp-Details | Rückenpasse | 1-Knopf-Manschette | Mattglänzende, perlmuttartige Knöpfe | Twill, gebürstet



**BYB4002** | 4002 **Check Shirt**

100% Baumwolle  
**S, M, L, XL, XXL, 3XL, 4XL, 5XL**  
 136 g/m<sup>2</sup> Build Your Brandit



Flanellhemd | Kariert



**BY031** | BY031 **Checked Flannel Shirt**

100% Baumwolle  
**S, M, L, XL, XXL**  
 120 g/m<sup>2</sup> Build Your Brand



Flanell aus 100% Baumwolle | Neutrales Größenlabel ohne Branding, für Nackendruck geeignet | Modisches Karomuster | Zwei Brusttaschen | Jersey-Halbmond



**BU9203** | 9203 **Buffalo Plaid Woven Shirt**

55% Baumwolle / 45% Polyester  
**S, M, L, XL, XXL, 3XL**  
 96 g/m<sup>2</sup> Burnside



Zwei Brusttaschen mit Patten | Absteppung vorn und an der Passe | Gesäumte Ärmel | Kettenstich am Saum



**NP500** | EXP50F **Unisex Flannel Shirt**

60% Baumwolle / 40% Polyester  
**XS, S, M, L, XL, XXL, 3XL**  
 200 g/m<sup>2</sup> Independent



Flanell aus Baumwoll-Polyester-Gemisch | Superweich und strapazierfähig, fühlt sich hochwertig an | Zwei Fronttaschen mit Öffnung nach oben | Doppellagige Rückenpasse | Knopfverschluss | Rollup-Ärmelschlitze | Abreißetikett im Nacken



**JAMES & NICHOLSON**



**JN638** | JN638 **Men's Traditional Shirt**

100% Baumwolle  
S, M, L, XL, XXL, 3XL  
100 g/m<sup>2</sup>

James+Nicholson



Herren-Hemd im klassischen Trachtenlook | Hochwertige, bügelleichte Popeline-Qualität mit Easy-Care Finish | Ärmel zum Hochkrempeln mit Lasche und Knopf | Abgerundeter Saum | Trachtenknöpfe aus Horn-Imitat | Classic fit | Leicht tailliert | Brusttasche | Zwei Rückenfallen



**JAMES & NICHOLSON**



**JN637** | JN637 **Ladies' Traditional Shirt**

100% Baumwolle  
XS, S, M, L, XL, XXL  
100 g/m<sup>2</sup>

James+Nicholson



Damen-Bluse im klassischen Trachtenlook | Hochwertige, bügelleichte Popeline-Qualität mit Easy-Care Finish | Ärmel zum Hochkrempeln mit Lasche und Knopf | Abgerundeter Saum | Trachtenknöpfe aus Horn-Imitat | Taillierter, femininer Schnitt



**JAMES & NICHOLSON**



**JN617** | JN617 **Men's Checked Shirt**

100% Baumwolle  
S, M, L, XL, XXL, 3XL  
100 g/m<sup>2</sup>

James+Nicholson



Modisches Karoshirt mit Uni-Einsätzen an Kragen und Manschette | Hochwertige, bügelleichte Popeline-Qualität mit Easy-Care Finish | Abgerundeter Saum | Classic Fit | Leicht tailliert | Brusttasche 13 x 15 cm | 2 seitliche Rückenfallen

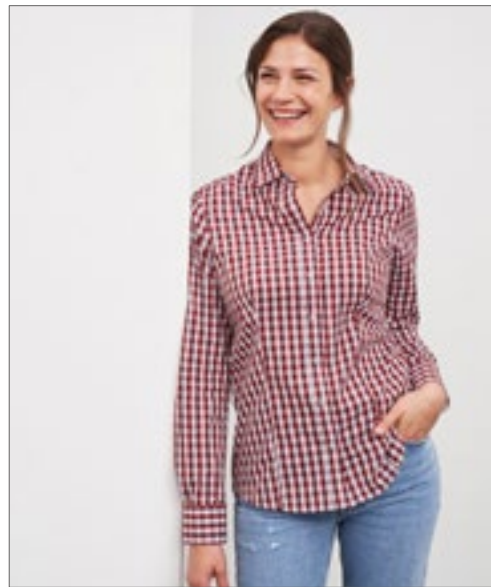

**JAMES & NICHOLSON**



**JN616** | JN616 **Ladies' Checked Blouse**

100% Baumwolle  
XS, S, M, L, XL, XXL  
100 g/m<sup>2</sup>

James+Nicholson



Modisches Karoshirt mit Uni-Einsätzen an Kragen und Manschette | Hochwertige, bügelleichte Popeline-Qualität mit Easy-Care Finish | Abgerundeter Saum | Taillierter, femininer Schnitt



**SF104** | SK104 **Women's Stretch Vest Dress**

96% Baumwolle / 4% Elasthan  
**S, M, L, XL**  
 190 g/m<sup>2</sup> SF Women

**BLACK**  **WHITE**

Weiter Halsausschnitt | Extra lang geschnitten | Stretch-Material für optimalen Sitz und Formbeständigkeit | Eingefasst an Hals- und Armausschnitt | Kann als langes Shirt oder Kleid getragen werden

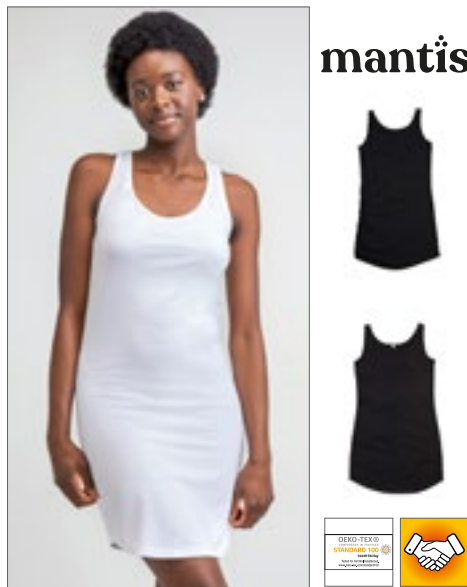

**P116** | M116 **Curved Vest Dress**

100% Baumwolle  
**S, M, L, XL**  
 150 g/m<sup>2</sup> Mantis

**BLACK**  **WHITE**

Zertifizierung als Bio-Baumwolle in Arbeit | Single-Jersey | Breite Träger | U-Ausschnitt vorn und hinten | Eingefasst an Hals- und Armausschnitt | Schlankeres, über dem Knie endendes Unterhemd | Abreißetikett



**SF257** | SK257 **Women's T-Shirt Dress**

100% Baumwolle  
**S, M, L, XL**  
 180 g/m<sup>2</sup> SF Women

**BLACK**  **WHITE**

U-Ausschnitt | Flügelärmel | Taillierter Schnitt | Single-Jersey | Kann als langes Shirt oder Kleid getragen werden

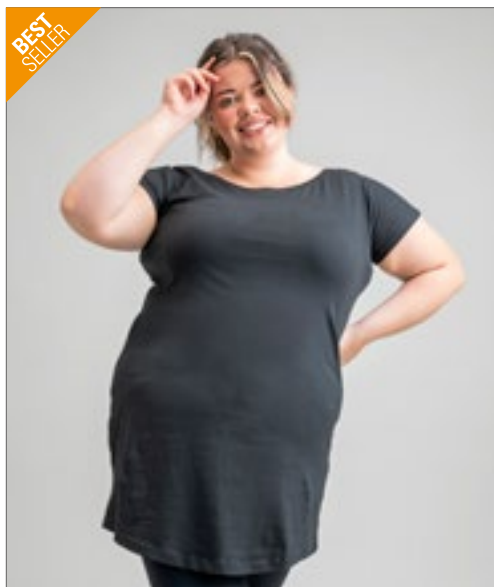

**P99** | M99 **Women's Loose Fit T Dress**

100% Baumwolle  
**S, M, L, XL**  
 150 g/m<sup>2</sup> Mantis

**BLACK**  **WHITE**

Zertifizierung als Bio-Baumwolle in Arbeit | Single-Jersey | Weiter Halsausschnitt | Abgerundeter Saum | Oberhalb Knielänge | Kurze, nahtlose Flügel-Ärmel | Abreißetikett



**NE81020** | O81020 **Ladies' Long Length T-Shirt**

100% Baumwolle  
**XS, S, M, L, XL, XXL**  
 155 g/m<sup>2</sup> Neutral

**BLACK**  **DUSTY INDIGO**  **DUSTY MINT**  **MILITARY**   
**NAVY**  **RED**  **SPORT GREY**  **WHITE**

Fairtrade-zertifizierte Baumwolle | Zertifizierte, gekämmte Bio-Baumwolle | Single-Jersey Strick | Extra lang geschnitten | Elasthan Ripp am Halsausschnitt | Nackenband innen



**Neutral**  
 Certified Responsibility™

100% Baumwolle  
**XS, S, M, L, XL, XXL**  
 155 g/m<sup>2</sup> Neutral

**BLACK**  **DUSTY INDIGO**  **DUSTY MINT**  **MILITARY**   
**NAVY**  **RED**  **SPORT GREY**  **WHITE**

Fairtrade-zertifizierte Baumwolle | Zertifizierte, gekämmte Bio-Baumwolle | Single-Jersey Strick | Extra lang geschnitten | Elasthan Ripp am Halsausschnitt | Nackenband innen





**NEW**

**BY181** | BY181

**Ladies' Organic Oversized Slit Tee Dress**

100% Baumwolle  
**XS, S, M, L, XL, XXL, 3XL, 4XL, 5XL**  
 180 g/m<sup>2</sup>

Build Your Brand

BLACK DUSK ROSE WHITE

Bio-Baumwolle | Single Jersey | Oversized fit | Rundhals | Seitenschlitz rechts | Teilungsnah an der Taille | Überschnittene Schultern



**JHK**  
T-SHIRT

**JHK702** | SBLDRESS

**Subli Dress**

100% Polyester  
**S/M, L/XL, XXL**  
 140 g/m<sup>2</sup>

JHK

WHITE

Kleid mit tiefem Rundhalsausschnitt | Single-Jersey | Raglan-Ärmel | Leicht tailliert | Unversäumt an Ärmeln und unterem Saum | Entferntbares Label



**BY101** | BY101

**Ladies' Turtle Extended Shoulder Dress**

100% Baumwolle (Heather Grey: 90% Baumwolle / 10% Viskose)  
**XS, S, M, L, XL, XXL, 3XL, 4XL, 5XL**  
 200 g/m<sup>2</sup>

Build Your Brand

BLACK	BLUE MINT	DUSK ROSE
HEATHER GREY	LILAC	OLIVE
SOFT SALVIA	SOFT YELLOW	WHITE

Mix aus T-Shirt und Kleid | Baumwollgewebe | Überschnittene Schultern | Mini-Stehkragen | Turn-up-Sleeves



**JH015** | JH015

**Hoodie Dress**

80% Baumwolle / 20% Polyester (Heather Grey: 75% Baumwolle / 25% Polyester)  
**XS, S, M, L, XL, XXL**  
 280 g/m<sup>2</sup>

Just Hoods

HEATHER GREY JET BLACK

Lockerer Damenschnitt | Lang geschritten | Zwillingsnadelstich-Detail | Doppel-lagige Kapuze | Gebürstetes Innenvlies | Kängurutasche | Flache Zugkordeln | Weiches Baumwollgewebe sorgt für eine ideale Druckoberfläche | Abreißetikett | WRAP-Zertifizierung



**P142** | M142

**Women's Hoodie Dress**

80% Baumwolle / 20% Polyester  
**S, M, L, XL**  
 280 g/m<sup>2</sup>

Mantis

BLACK

Zertifizierung als Bio-Baumwolle in Arbeit/ Recyceltes Polyester (rPET) | French Terry | Legere Oversize-Passform | Lang geschritten | Extralange Bündchen mit Daumenloch | Tief angesetzte Ärmel | Extralange Kordeln | 3-teilige, ungefüllte Kapuze | Seitenschlitze | Abreißetikett



# FREIZEIT (HOSEN & SHORTS)



SOL'S  
the fair spirit



L02120 | 02120

## Men's Chino Trousers Jules - Length 35

98% Baumwolle / 2% Elasthan

Bundweite: 38, 40, 42, 44, 46, 48, 50, 52, 54, 56 Inch / Länge: 35 Inch

240 g/m<sup>2</sup>

SOL'S

BLACK	CHARCOAL GREY (SOLID)	CHESTNUT
FRENCH NAVY		

Reißverschluss | Gürtelschlaufen | Zwei schräge Vordertaschen | Eine kleine Vordertasche | Zwei Paspeltaschen hinten



SOL'S  
the fair spirit



L01425 | 01425

## Women's 7/8 Pants Jules

98% Baumwolle / 2% Elasthan

34, 36, 38, 40, 42, 44, 46

240 g/m<sup>2</sup>

SOL'S

BLACK	CHESTNUT	FRENCH NAVY
SUNSET PINK	ULTRAMARINE	WHITE

Geknöpfter Hosenschlitz | Gürtelschlaufen | 7/8-Länge | Zwei angedeutete Taschen hinten

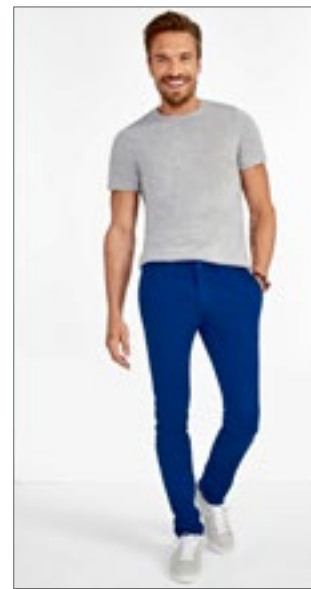

SOL'S  
the fair spirit



L01424 | 01424

## Men's Pants Jules - Length 33

98% Baumwolle / 2% Elasthan

Bundweite: 38, 40, 42, 44, 46, 48, 50, 52, 54, 56 Inch / Länge: 33 Inch

240 g/m<sup>2</sup>

SOL'S

BLACK	CHARCOAL GREY (SOLID)	CHESTNUT
FRENCH NAVY	KELLY GREEN	POPPY RED
SUNSET PINK	ULTRAMARINE	WHITE

Reißverschluss am Hosenschlitz | Gürtelschlaufen | Zwei schräge Vordertaschen | Eine kleine Vordertasche | Zwei Paspeltaschen hinten



SOL'S  
the fair spirit



L02917 | 02917

## Men's Jared Pants

Satin: 98% Baumwolle / 2% Elasthan, Gefütterte Taschen: 100% Baumwolle

38, 40, 42, 44, 46, 48, 50, 52

228 g/m<sup>2</sup>

SOL'S

BLACK	CREAMY DARK BLUE	FRENCH NAVY
-------	------------------	-------------

Satin: 98% Baumwolle / 2% Elasthan | Schräge Eingrifftaschen vorn | Figurbetonter Schnitt | Zwei Paspeltaschen hinten | Ticket-Tasche | Gürtelschlaufen

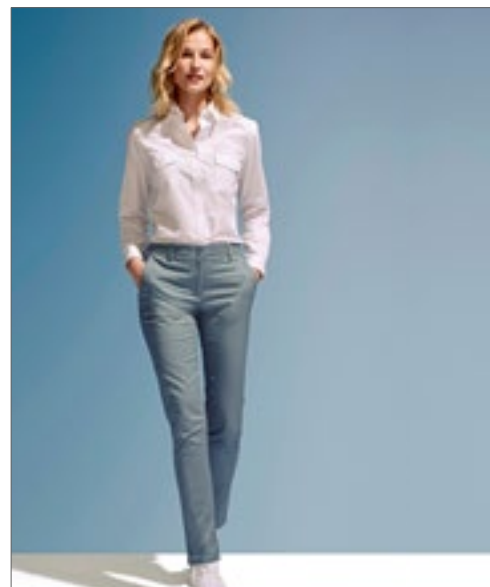

SOL'S  
the fair spirit



L02918 | 02918

## Women's Jared Pants

Satin: 98% Baumwolle / 2% Elasthan, Gefütterte Taschen: 100% Baumwolle

36, 38, 40, 42, 44, 46

228 g/m<sup>2</sup>

SOL'S

BLACK	CREAMY DARK BLUE	FRENCH NAVY
-------	------------------	-------------

Satin: 98% Baumwolle / 2% Elasthan | Schräge Eingrifftaschen vorn | Figurbetonter Schnitt | Zwei Paspeltaschen hinten | Ticket-Tasche | Gürtelschlaufen



So DENIM by AMICI



SD004 | SD004 **Max Slim Jeans**

99% Baumwolle / 1% Elasthan (Black):  
73% Baumwolle / 25% Polyester / 2% Elasthan  
28, 30, 32, 34, 36, 38, 40 / Länge: 31 (normal), 33 (lang)

So Denim

BLACK | DARK BLUE WASH | MID BLUE WASH

Schlanke Passform | Stretch-Denim | 5-Taschen-Design | Leichter Sandstrahl- und Whisker-Effekt (nur blaue Waschungen) | Gürtelschlaufen aus identischem Material | Ösenknopf und Hosen-Schlitz mit YKK-Reißverschluss | Metall-Nieten-Detail an den Ecken der Taschen | Zwillingsnadelstich-Detail | 360 g/m<sup>2</sup> (Schwarz: 340 g/m<sup>2</sup>)

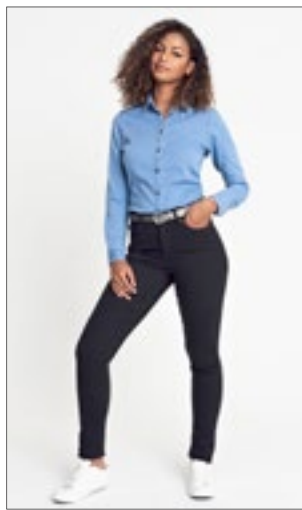

So DENIM by AMICI



SD014 | SD014 **Lara Skinny Jeans**

98% Baumwolle / 2% Elasthan  
6 (34), 8 (36), 10 (38), 12 (40), 14 (42), 16 (44), 18 (46) / Länge: 28 (kurz), 30 (normal), 32 (lang)

So Denim

6(34)/28, 6(34)/30, 6(34)/32, 8(36)/28, 8(36)/30, 8(36)/32, 10(38)/28, 10(38)/30, 10(38)/32, 12(40)/28, 12(40)/30, 12(40)/32, 14(42)/28, 14(42)/30, 14(42)/32, 16(44)/28, 16(44)/30, 16(44)/32, 18(46)/28, 18(46)/30, 18(46)/32

BLACK | DARK BLUE WASH

6(34)/30, 6(34)/32, 8(36)/30, 8(36)/32, 10(38)/30, 10(38)/32, 12(40)/30, 12(40)/32, 14(42)/30, 14(42)/32, 16(44)/30, 16(44)/32, 18(46)/30, 18(46)/32

MID BLUE WASH

Kurze Länge: 72 cm / 28 Zoll, normale Länge: 77 cm / 30 Zoll, lange Länge: 82 cm / 32 Zoll | Hautenge Passform | Stretch-Denim | 5-Taschen-Design | Leicht sandgestrahlt und leichtes Whiskering | Gürtelschlaufen aus identischem Material | Ösenknopf und Hosen-Schlitz mit YKK-Reißverschluss | Metall-Nieten-Detail an den Ecken der Taschen | Zwillingsnadelstich-Detail

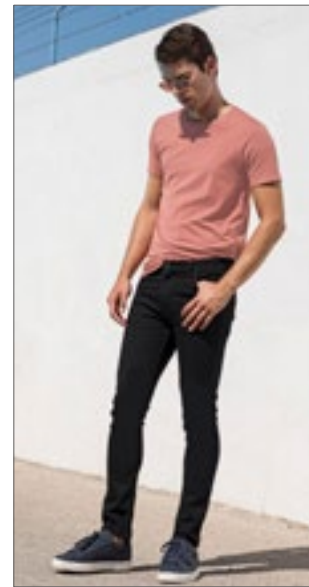

SO DENIM SF MEN



SFM600 | SF600 **Men's Skinni Jeans**

73% Baumwolle / 25% Polyester / 2% Elasthan  
28, 30, 32, 34, 36, 38, 40 / Länge: 32 (normal), 34 (lang)

SF Men

BLACK

Abreißetikett | Moderner, enganliegender Schnitt mit fünf Taschen | Metalldetails mit YKK-Reißverschluss am Hosenschlitz | Doppelnähte | Gürtelschlaufen mit Steppnähten | Mit Passe für guten Sitz | Verwaschene Optik | 390 g/m<sup>2</sup>

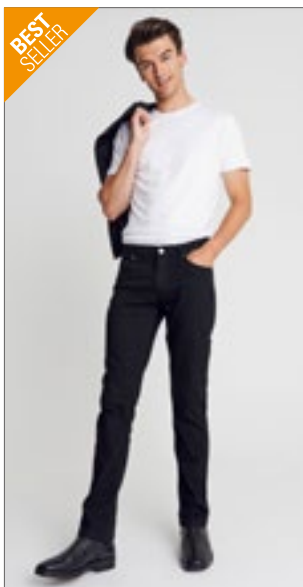

BEST SELLER

So DENIM by AMICI



SD001 | SD001 **Leo Straight Jeans**

99% Baumwolle / 1% Elasthan (Black):  
73% Baumwolle / 25% Polyester / 2% Elasthan  
28, 30, 32, 34, 36, 38, 40 / Länge: 31 (normal), 33 (lang)

So Denim

BLACK | DARK BLUE WASH | MID BLUE WASH

Gerade Passform | Stretch-Denim | 5-Taschen-Design | Leicht sandgestrahlt und leichtes Whiskering | Gürtelschlaufen aus identischem Material | Ösenknopf und Hosen-Schlitz mit YKK-Reißverschluss | Metall-Nieten-Detail an den Ecken der Taschen | Zwillingsnadelstich-Detail

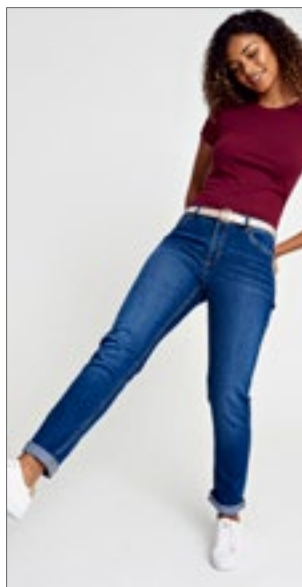

So DENIM by AMICI



SD011 | SD011 **Katy Straight Jeans**

98% Baumwolle / 2% Elasthan (Black):  
77% Baumwolle / 21% Polyester / 2% Elasthan  
6 (34), 8 (36), 10 (38), 12 (40), 14 (42), 16 (44), 18 (46) / Länge: 30 (normal), 32 (lang)  
305 g/m<sup>2</sup>

So Denim

BLACK | DARK BLUE WASH | MID BLUE WASH

Gerade Passform | Stretch-Denim | 5-Taschen-Design | Leichter Sandstrahl- und Whisker-Effekt (nur blaue Waschungen) | Gürtelschlaufen aus identischem Material | Ösenknopf und Hosen-Schlitz mit YKK-Reißverschluss | Metall-Nieten-Detail an den Ecken der Taschen | Zwillingsnadelstich-Detail



SO DENIM SF WOMEN



SF600 | SK600 **Women's Skinni Jeans**

73% Baumwolle / 25% Polyester / 2% Elasthan  
26, 28, 30, 32, 34, 36 / Länge: 32 (normal), 34 (lang)

SF Women

BLACK

Abreißetikett | Moderner, enganliegender Schnitt mit fünf Taschen | Metalldetails mit YKK-Reißverschluss am Hosenschlitz | Doppelnähte | Gürtelschlaufen mit Steppnähten | Rückwärtiger Einsatz und moderner, höherer Bund für hervorragende Passform | Gewaschenes Kleidungsstück für extra weiche Qualität

# FREIZEIT (HOSEN & SHORTS)



**L03820** | 03820 **Men's Docker Pants**

98% Baumwolle / 2% Elasthan  
36, 38, 40, 42, 44, 46, 48, 50, 52, 54, 56, 58, 60, 62, 64  
300 g/m<sup>2</sup>

BLACK | DARK GREY (SOLID) | FOREST GREEN | NAVY

Moderner Schnitt | Stretch-Twill | Elastischer Bund mit verstärkten Gürtelschlaufen | Reißverschluss und Metallknopf | 2 schräge Eingrifftaschen | Zwei aufgesetzte Seitentaschen mit Patte und Druckknöpfen | Zwei Paspeltaschen hinten mit Knopfloch | 1 Tickettasche | Abreißetikett



**BYB1003** | 1003 **Pure Vintage Trousers**

100% Baumwolle  
S, M, L, XL, XXL, 3XL, 4XL, 5XL  
235 g/m<sup>2</sup>

ANTHRACITE | BEIGE | BLACK | DARK CAMO  
OLIVE | URBAN-CAMO

Cargohose | Seiten- und Gesäßtaschen | Zugbänder an den Beinenden



**L01659** | 01659 **Men's Jasper Bermuda Short**

100% Baumwolle  
38, 40, 42, 44, 46, 48, 50, 52  
190 g/m<sup>2</sup>

BLACK | CHESTNUT | FOREST GREEN  
FRENCH NAVY | POPPY RED | ULTRAMARINE  
WHITE

Gerader Schnitt | Gürtelschlaufen | Zwei schräge Vordertaschen | Eine Tickettasche | Zwei Paspeltaschen hinten



**L02762** | 02762 **Women's Chino Bermuda Shorts Jasper**

100% Baumwolle  
34, 36, 38, 40, 42, 44, 46  
190 g/m<sup>2</sup>

BLACK | CHESTNUT | FRENCH NAVY  
WHITE

Reißverschluss am Hosenschlitz | Gürtelschlaufen | Zwei schräge Eingrifftaschen | Eine Tickettasche | Zwei Paspeltaschen hinten



**L01660** | 01660 **Jackson Bermuda**

100% Baumwolle  
38, 40, 42, 44, 46, 48, 50, 52  
245 g/m<sup>2</sup>

BLACK | CHESTNUT | FRENCH NAVY  
UMBER

Legerer Stil | Reißverschluss mit Knöpfen | Gürtelschlaufen | Zwei schräge Vordertaschen | Zwei seitliche Balgtaschen mit geköpfter Patte | Zwei Paspeltaschen mit Patte hinten





Build Your Brand  
INDIVIDUAL WEAR



**BYB2001** | 2001 **Savage Shorts**

100% Baumwolle  
S, M, L, XL, XXL, 3XL, 4XL, 5XL  
235 g/m<sup>2</sup>

Build Your Brandit



Cargoshort | Robustes Material | Große Seitentaschen | Zwei kleine Minitaschen | Gürtel mit dekorativen Ösen



Build Your Brand  
INDIVIDUAL WEAR



**BYB2002** | 2002 **Vintage Shorts**

100% Baumwolle  
S, M, L, XL, XXL  
319 g/m<sup>2</sup>

Build Your Brandit

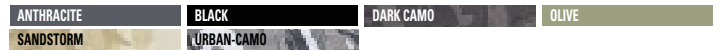

Cargoshort | Klassischer Cargoschnitt | Schwere Baumwollqualität | Robustes Material



**BY047** | BY047 **Two-tone Mesh Shorts**

100% Polyester  
S, M, L, XL, XXL  
130 g/m<sup>2</sup>

Build Your Brand



Micromesh aus Polyester | Neutrales Größenlabel ohne Branding | Modisch abgerundeter Saum mit leichtem Seiteneinschnitt | Lässig geschnitten | Weißer Streifen an Saum und Seite

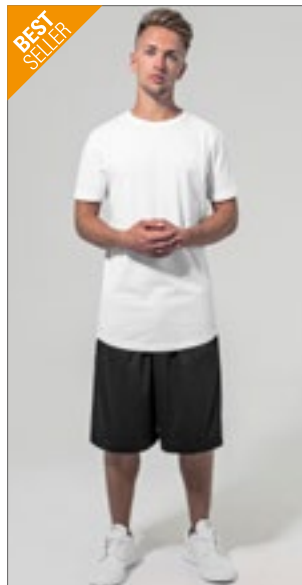

**BY048** | BY048 **Mesh Shorts**

100% Polyester  
S, M, L, XL, XXL, 3XL, 4XL, 5XL  
130 g/m<sup>2</sup>

Build Your Brand



Micromesh aus Polyester | Neutrales Größenlabel ohne Branding | Lässig geschnitten



**BY184** | BY184 **Ladies' High Waist Cycle Shorts**

95% Baumwolle / 5% Elasthan  
XS, S, M, L, XL, XXL, 3XL, 4XL, 5XL  
270 g/m<sup>2</sup>

Build Your Brand



Stretch Interlock | Slim fit | Hoher und breiter Bund



**BY099** | BY099

**Ladies' Stretch Jersey Leggings**

95% Baumwolle / 5% Elasthan  
**XS, S, M, L, XL, XXL, 3XL, 4XL, 5XL**  
 220 g/m<sup>2</sup>

Build Your Brand

**BLACK**

Klassische schwarze Leggings | Baumwoll-Elasthan-Mix

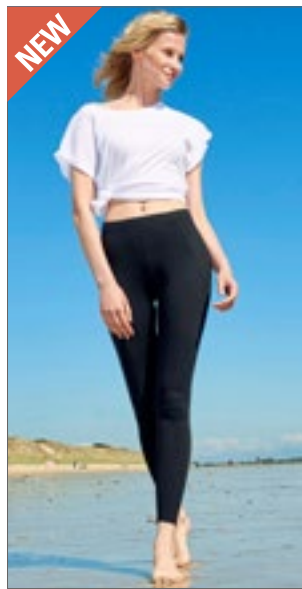

**L03819** | 03819

**Women's Jill Legging**

95% Baumwolle / 5% Elasthan  
**XS, S, M, L, XL, XXL**  
 180 g/m<sup>2</sup>

SOL'S

**DEEP BLACK**

Gekämmte Baumwolle | Jersey 180 | Carbon-Finish | Elastischer Bund | Stretch | Extra weich | Abreißetikett



**SF068** | SK068

**Women's 3/4 Length Leggings**

96% Baumwolle / 4% Elasthan  
**XS, S, M, L, XL, XXL**  
 190 g/m<sup>2</sup>

SF Women

**BLACK**

Single-Jersey | 3/4-Leggings mit elastischem Bund und Doppelnähten am Saum | Abreißetikett

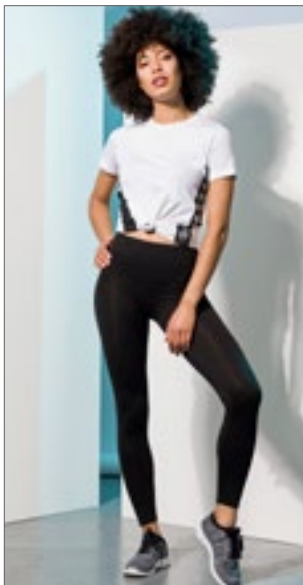

**SF64** | SK064

**Women's Leggings**

96% Baumwolle / 4% Elasthan  
**XS, S, M, L, XL**  
 190 g/m<sup>2</sup>

SF Women

**BLACK**

Single-Jersey | Saum mit Zwillingsnadelstich | Elastischer Bund, schmal geschnitten | Abreißetikett



**SFM470** | SF470

**Unisex All In One**

80% Baumwolle / 20% Polyester (Heather Grey)  
 71% Baumwolle / 23% Polyester / 6% Viskose  
**XXS/XS, S/M, L/XL**  
 280 g/m<sup>2</sup>

SF Men

**BLACK** | **HEATHER GREY** | **NAVY**

Einteiler im Unisex-Stil, passend zu Kinderartikel SM470 | Schlanke Passform | Reißverschluss vorne | Elastische 1x1 Bündchen | 2-teilige Kapuze mit Single-Jersey-Futter | Kängurutasche mit Flatlock-Nähten | Flatlock-Nähte an den Armausschnitten | Nackenband | Abreißetikett



**NE73331** | 073331

**Unisex Jumpsuit**

100% Baumwolle  
**XS, S, M, L, XL, XXL, 3XL**  
 300 g/m<sup>2</sup>

Neutral

**BLACK** | **NAVY** | **SPORT GREY**

Fairtrade-zertifizierte Baumwolle | Gekämmte Bio-Baumwolle | Fleece mit gebürsteter Rückseite | Passender YKK-Reißverschluss | Doppelt gefütterte Kapuze | Kängurutasche | Elasthan-Ripp an Ärmeln und Unterteil | Flache Kordele

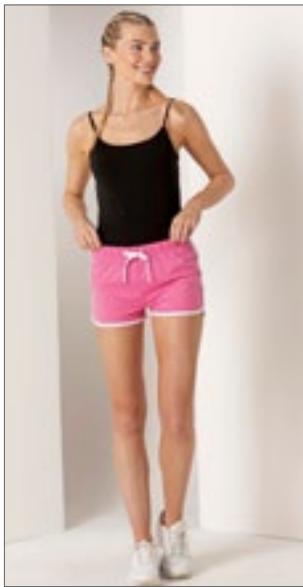

**SF69** | SK069 **Women's Retro Shorts**

100% Baumwolle (Heather Grey: 85% Baumwolle / 15% Viskose)

**XS, S, M, L, XL, XXL**

220 g/m<sup>2</sup>

SF Women

BLACK/BLACK	BLACK/WHITE
BRIGHT PINK/WHITE	BURGUNDY/WHITE
HEATHER GREY/BLACK	NAVY/WHITE
RED/WHITE	RED/YELLOW

Single-Jersey | Damen-Retro-Short mit Kontrastbündchen und Kordel | Elastischer Bund | Entferntes SF (Skniffit) Label



NEW



**SFM432** | SF432 **Unisex Sustainable Fashion Sweat Shorts**

60% Baumwolle / 40% Polyester

**XXS, XS, S, M, L, XL, XXL, 3XL**

260 g/m<sup>2</sup>

SF Men

BLACK	HEATHER GREY
-------	--------------

Unisex-Sweatshorts | Regenerierte Baumwolle / recyceltes Polyester | Innen angerautes Sweat-Material | Elastischer Bund | Runder Kordelzug | Abgerundete Taschen vorne seitlich | Aufgesetzte Tasche hinten | Gerader Saum mit Doppelnähten | Kein Label | Wiederverwendbare, wiederverwertbare Beutel – zu 100 % aus recyceltem Kunststoff



**BCTM202** | TM202 **Shorts Move**

100% Baumwolle (Sport Grey: 85% Baumwolle / 15% Viskose)

**M, L, XL, XXL**

185 g/m<sup>2</sup>

B&C

BLACK	DARK GREY (SOLID)	NAVY
SPORT GREY (HEATHER)		

100% einlaufvorbehandelte, ringgesponnene Baumwolle | Knieläng | Dehnband | 2 Seitentaschen und eine aufgesetzte Gesäßtasche | Bund unten mit doppelter Steppnaht | Seitennähte | B&C Collection ist Mitglied der Fair Wear Foundation



**BY080** | BY080 **Terry Shorts**

Black: 95% Baumwolle / 5% Elasthan; Charcoal: 57% Baumwolle / 38% Polyester / 5% Elasthan; Heather Grey: 85% Baumwolle / 10% Viskose / 5% Elasthan

**S, M, L, XL, XXL**

260 g/m<sup>2</sup>

Build Your Brand

BLACK	CHARCOAL (HEATHER)	HEATHER GREY
-------	--------------------	--------------

Neutrales Größenlabel ohne Branding | Breiter Bund mit Kordelzug | Länge: knielang | Umgenähter Saum | Lockerer Schnitt



BEST SELLER



**F495** | 64-036-0 **Lightweight Shorts**

80% Baumwolle / 20% Polyester

**S, M, L, XL, XXL**

240 g/m<sup>2</sup>

Fruit of the Loom

BLACK	DEEP NAVY	HEATHER GREY
-------	-----------	--------------

Lightweight Sweat-Material, unbrushed | Elastischer Taillenbund mit Kordel | Seitentaschen



**JH080** | JH080 **Campus Shorts**

70% Baumwolle / 30% Polyester (Charcoal (Heather): 52% Baumwolle / 48% Polyester), (Heather Grey: 65% Baumwolle / 35% Polyester)

**S, M, L, XL, XXL**

330 g/m<sup>2</sup>

Just Hoods

BURGUNDY	CHARCOAL (HEATHER)	HEATHER GREY
JET BLACK	NEW FRENCH NAVY	

Heavyweight-Shorts (schwere Qualität) | Seitentaschen | Eine aufgesetzte Gesäßtasche | Ripp-Bündchen mit flacher, cremefarbener Kordel | Gebürstetes Innenvlies | Weiches Baumwollgewebe sorgt für eine ideale Druckoberfläche | WRAP-Zertifizierung | Leicht heraustrennbares Etikett zum einfachen Umlabeln



**L233** | 01175 **Men's Short June**

80% Baumwolle / 20% Polyester  
**S, M, L, XL, XXL, 3XL**  
 240 g/m<sup>2</sup> SOL'S

BLACK	FRENCH NAVY	GREY MELANGE
ROYAL BLUE	WHITE	

Dehnbund | Zwei Seitentaschen

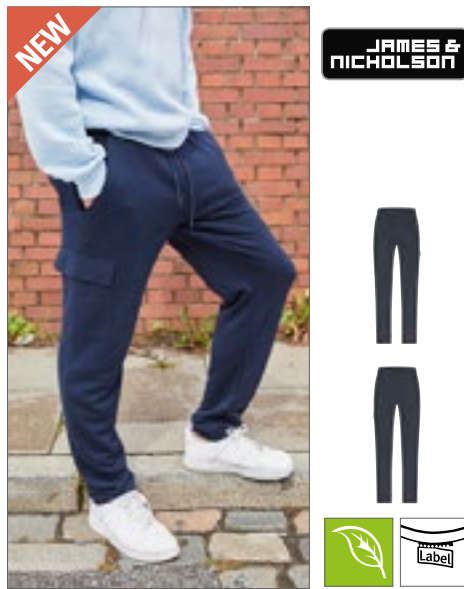

**JN8036** | 8036 **Men's Lounge Pants**

85% Baumwolle / 15% Polyester  
**S, M, L, XL, XXL, 3XL**  
 300 g/m<sup>2</sup> James+Nicholson

GRAPHITE	NAVY	VANILLA
----------	------	---------

Gekämmte, ringgesponnene Bio-Baumwolle / Polyester | Hochwertige French Terry Qualität | Angeschchnittener, elastischer Bund mit Kordel | 2 seitliche Eingrifftaschen und eine Gesäßtasche | 1 Cargotasche mit Klettverschluss auf dem rechten Bein | Tear off!® - Label



**JN8035** | 8035 **Ladies' Lounge Pants**

85% Baumwolle / 15% Polyester  
**XS, S, M, L, XL, XXL**  
 300 g/m<sup>2</sup> James+Nicholson

GRAPHITE	NAVY	VANILLA
----------	------	---------

Gekämmte, ringgesponnene Bio-Baumwolle / Polyester | Hochwertige French Terry Qualität | Angeschchnittener, elastischer Bund mit Kordel | 2 seitliche Eingrifftaschen und eine Gesäßtasche | Tear off!® - Label



**L03808** | 03808 **Men's Jet Jog Pants**

85% Baumwolle / 15% Polyester  
**XS, S, M, L, XL, XXL, 3XL**  
 300 g/m<sup>2</sup> SOL'S

BLACK	FRENCH NAVY	GREY MELANGE
-------	-------------	--------------

Gekämmte Bio-Baumwolle / Recyceltes Polyester | French Terry | Moderner Schnitt | Schlanke Passform | Zwei schräge Eingrifftaschen | 1 aufgesetzte Tasche hinten | 2x2 Ripp-Strick an der Taille und am Beinabschluss | Runder Kordelzug mit farblich angepasster Spitze | Abreißetikett



**L03809** | 03809 **Women's Jet Jog Pants**

85% Baumwolle / 15% Polyester  
**XS, S, M, L, XL, XXL**  
 300 g/m<sup>2</sup> SOL'S

BLACK	FRENCH NAVY	GREY MELANGE
-------	-------------	--------------

Gekämmte Bio-Baumwolle / Recyceltes Polyester | French Terry | Moderner Schnitt | Schlanke Passform | Zwei schräge Eingrifftaschen | 1 aufgesetzte Tasche hinten | 2x2 Ripp-Strick an der Taille und am Beinabschluss | Runder Kordelzug mit farblich angepasster Spitze | Abreißetikett

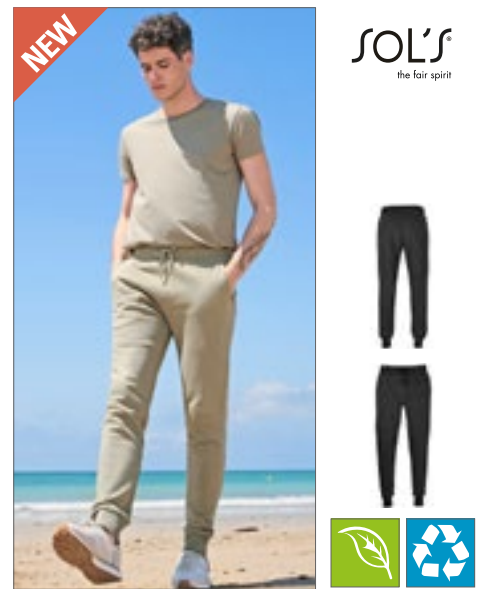

**L03810** | 03810 **Unisex Jumbo Fleece Jog Pants**

85% Baumwolle / 15% Polyester  
**XS, S, M, L, XL, XXL, 3XL**  
 280 g/m<sup>2</sup> SOL'S

BLACK	CHARCOAL MELANGE	FRENCH NAVY
GREY MELANGE	KHAKI	LILAC

Unisex | Gekämmte Bio-Baumwolle / Recyceltes Polyester | Fleece | Moderner Schnitt | Schlanke Passform | Zwei schräge Eingrifftaschen | 1 aufgesetzte Tasche hinten | 2x2 Ripp-Strick an der Taille und am Beinabschluss | Runder Kordelzug mit farblich angepasster Spitze | Abreißetikett





Just Hoods  
ALWAYS



**JH074** | JH074 **Tapered Track Pant**

80% Baumwolle / 20% Polyester (Charcoal (Heather): 52% Baumwolle / 48% Polyester), (Heather Grey: 75% Baumwolle / 25% Polyester), (Green Camo: 70% Baumwolle / 30% Polyester)

**S, M, L, XL, XXL**  
280 g/m<sup>2</sup>

Just Hoods

ASH (HEATHER)	CHARCOAL (HEATHER)	GREEN CAMO
HEATHER GREY	JET BLACK	NEW FRENCH NAVY

Moderne, taillierte, schmale Passform | Gerippte Ärmelabschlüsse | Fronttaschen | Elastischer Bund mit außenliegendem Tunnelzug | Einfaches Abreißetikett | Gebürstetes Innenvlies | Weiches Baumwollgewebe sorgt für eine ideale Druckoberfläche



Just Hoods  
ALWAYS



**JH077** | JH077 **Women's Tapered Track Pant**

96% Baumwolle / 4% Elasthan (Heather Grey: 85% Baumwolle / 11% Polyester / 4% Elasthan)

**XS, S, M, L, XL**

280 g/m<sup>2</sup>

Just Hoods

HEATHER GREY	JET BLACK	NEW FRENCH NAVY
--------------	-----------	-----------------

Moderne, konische, schmale Passform | Offener Bund | Fronttaschen mit YKK-Reißverschlüssen | Elastischer Bund mit außenliegendem, unifarbenem Tunnelzug | Leicht heraustrennbares Etikett zum einfachen Umlabeln | Weiches Baumwollgewebe sorgt für eine ideale Druckoberfläche

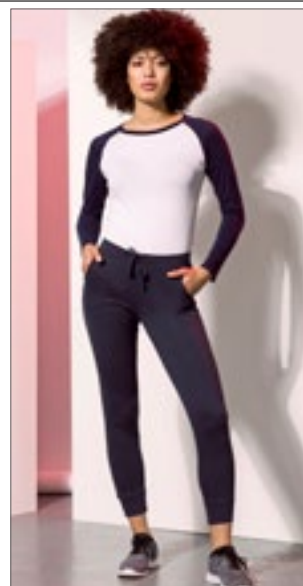

**SF425** | SK425 **Women's Slim Cuffed Jogger**

60% Baumwolle / 40% Polyester (Heather Grey: 75% Baumwolle / 20% Polyester / 5% Viskose)

**XS, S, M, L, XL**

250 g/m<sup>2</sup>

SF Women

BLACK	HEATHER GREY	NAVY
-------	--------------	------

Ripp-Bündchen und-Tailenbund mit gleichfarbigem, flachem Zugband | Gestickte Ösen | Zwei gerundete Seitentaschen | Entfernbare SF(Skinnifit)-Label



**S5650** | ST5650 **Recycled Unisex Sweatpants**

80% Baumwolle / 20% Polyester (Grey Heather: 70% Baumwolle / 30% Polyester)

**XS, S, M, L, XL, XXL**

280 g/m<sup>2</sup>

Stedman®

BLACK OPAL	BLUE MIDNIGHT	GREY HEATHER
------------	---------------	--------------

Recycelter Polyester | Umweltfreundlich aus recyceltem Material (6 Plastikflaschen pro Hose) | Unisex-Style | Innen angeraut | Zwei Seitentaschen mit Reißverschlüssen aus Metall (nickelfrei) | Rechte Gesäßtasche | Eigenmaterial-Bund mit Ton-in-Ton-Kordelzug | Breite, gerippte Ärmelabschlüsse | Hochwertiges Webetikett im Bund | Abreißbares Pflegeetikett am Bund | Waschbar bis 40 °C | Kein Marken-Etikett vorhanden



**RY0461** | PA0461 **Cerler Jogpant**

60% Baumwolle / 40% Polyester (Heather Grey: 85% Baumwolle / 15% Viskose)

**S, M, L, XL, XXL**

280 g/m<sup>2</sup>

Roly

BLACK MELANGE 243	HEATHER GREY 58	HEATHER NAVY BLUE 247
-------------------	-----------------	-----------------------

Innen nicht geraut | Eng zulaufende Form | Elastischer Bund mit Kordelzug außen | Seitentaschen | Eine extra tiefe Tasche rechts mit verdecktem Reißverschluss | Quernaht in der Mitte des Beins | Bündchen am Beinabschluss | Herausreißbares Label



**Z268M** | R-268M-0 **Men's Authentic Jog Pants**

80% Baumwolle / 20% Polyester, Oberstoff: 100% Baumwolle

**S, M, L, XL, XXL**

280 g/m<sup>2</sup>

Russell

BLACK	FRENCH NAVY	LIGHT OXFORD (HEATHER)
-------	-------------	------------------------

Gekämmte, ringgesponnene Baumwolle | 3-lagiger Sweatshirt-Stoff | Zeitgemäßer Schnitt und modernes Design | Abgesetzte Seitentaschen mit verdecktem Reißverschluss | Aufgesetzte Gesäßtasche | Flaches, grobes Zugband mit Knopfloch-Ösen | Ripp-Bündchen und Bund

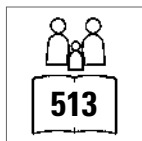
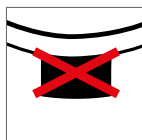

HRM1500 | 1500

**Unisex Premium Jogging Pants**

70% Baumwolle / 30% Polyester  
XS, S, M, L, XL, XXL, 3XL, 4XL, 5XL, 6XL  
285 g/m<sup>2</sup>

HRM

BLACK    DARK GREY    GREY MELANGE  
NAVY

Ringgesponnene und gekämmte Baumwolle / Recycelter Polyester (innen angeraut) | Weiches Mischgewebe | Antipilling und einlaufvorbehandelt, farbecht | Moderner Schnitt | Saum, Taschenabschluss und Beinbund sind mit hochwertigem 1x1-Rippstrick versehen | Zwei Seitentaschen mit Reißverschluss und einer Gesäßtasche rechts | Hochwertig verarbeiteter Taillenbund mit flacher Ziernaht, angedeuteter Reißverschluss vorne | Zwei große Antik-Look-Metallösen | Geflochtene Rundkordel | Label-frei

NEW



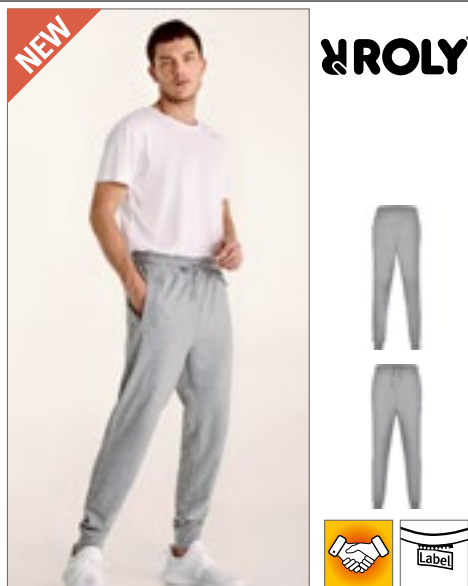

**RY1174** | PA1174 **Men's Adelpho Trousers**

60% Baumwolle / 40% Polyester (Heather Grey: 85% Polyester / 15% Viskose)  
**S, M, L, XL, XXL**  
 280 g/m<sup>2</sup> Roly

BLACK 02	HEATHER GREY 58	NAVY BLUE 55
----------	-----------------	--------------

Lange Sporthose mit breitem, verstellbarem Bund mit Kordelzug | Atmungsaktiv | Innen nicht angeraut | Seitentaschen | Enge Bündchen am Beinabschluss | Herausreißbares Label

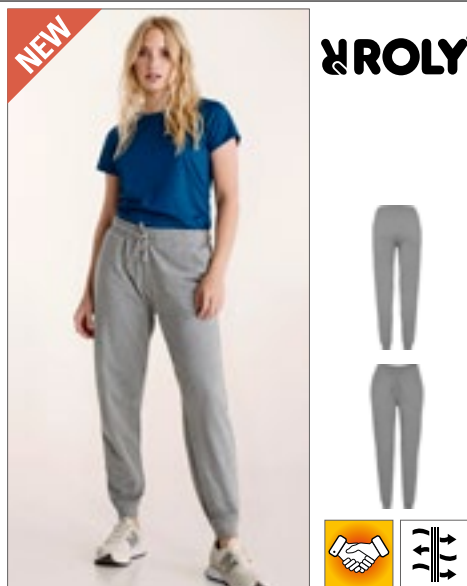

**RY1175** | PA1175 **Women's Adelpho Trousers**

60% Baumwolle / 40% Polyester (Heather Grey: 85% Polyester / 15% Viskose)  
**S, M, L, XL, XXL**  
 280 g/m<sup>2</sup> Roly

BLACK 02	HEATHER GREY 58	NAVY BLUE 55
----------	-----------------	--------------

Lange Sporthose mit breitem, verstellbarem Bund mit Kordelzug | Atmungsaktiv | Innen nicht angeraut | Seitentaschen | Enge Bündchen am Beinabschluss | Herausreißbares Label

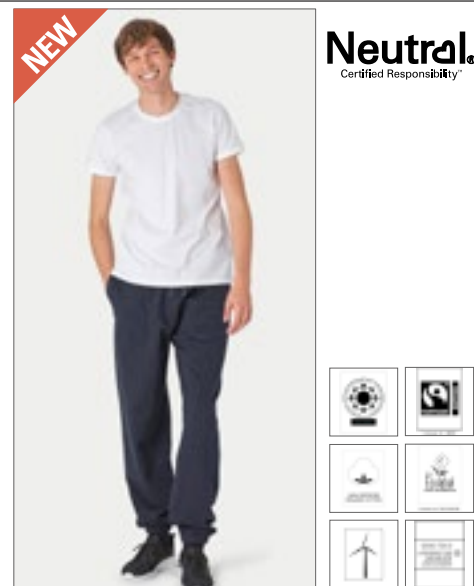

**NE74003** | O74003 **Unisex Sweatpants With Elastic Cuff**

100% Baumwolle  
**XS, S, M, L, XL, XXL, 3XL**  
 301 g/m<sup>2</sup> Neutral

ASH GREY	BLACK	BORDEAUX
DARK HEATHER	NAVY	RED
SPORT GREY		

Fairtrade-zertifizierte Baumwolle | Gekämmte Bio-Baumwolle | Fleece mit gebürsteter Rückseite | Lockere Passform | Seitentaschen | Ripp am Bund | Elastische Bündchen | Flache Kordel

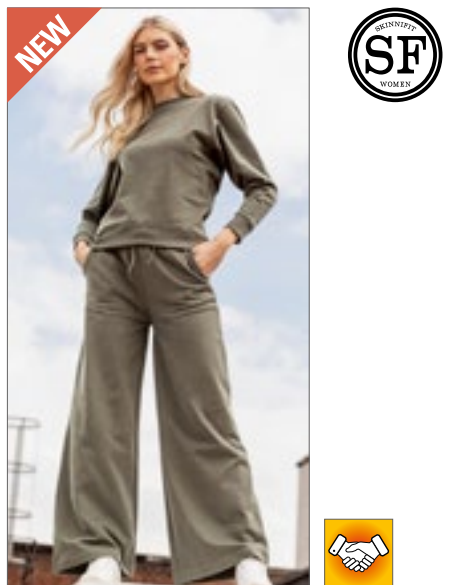

**SF431** | SK431 **Women's Sustainable Fashion Wide Leg Joggers**

60% Baumwolle / 40% Polyester  
**XS, S, M, L, XL, XXL**  
 260 g/m<sup>2</sup> SF Women

BLACK	DUSKY PINK	HEATHER GREY
KHAKI		

Regenerierte Baumwolle / recyceltes Polyester | Innen angerautes Sweat-Material | Dehnbund mit langem, rundem Kordelzug | Abgerundete Taschen vorne seitlich | Ton-in-Ton-Steppnähte | Kein Label | Wiederverschließbare, wiederverwertbare Beutel – zu 100 % aus recyceltem Kunststoff

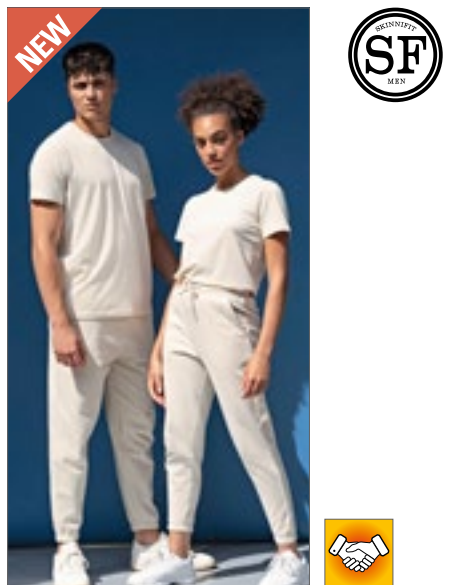

**SFM430** | SF430 **Unisex Sustainable Fashion Cuffed Joggers**

60% Baumwolle / 40% Polyester  
**XXS, XS, S, M, L, XL, XXL, 3XL**  
 260 g/m<sup>2</sup> SF Men

BLACK	HEATHER GREY	KHAKI
LIGHT STONE	STONE BLUE	

Unisex-Jogginghose mit normaler Passform | Regenerierte Baumwolle / recyceltes Polyester | Innen angerautes Sweat-Material | Dehnbund und Bündchen mit Kordelzug | Abgerundete Taschen vorne seitlich | Aufgesetzte Tasche hinten | Ton-in-Ton-Steppnähte | Kein Label | Wiederverschließbare, wiederverwertbare Beutel – zu 100 % aus recyceltem Kunststoff



**NE74002** | O74002 **Sweatpants With Cuff And Zip Pocket**

100% Baumwolle  
**XS, S, M, L, XL, XXL, 3XL**  
 300 g/m<sup>2</sup> Neutral

BLACK	BOTTLE GREEN	CHARCOAL
DARK HEATHER	NAVY	SPORT GREY

Fairtrade-zertifizierte Baumwolle | Zertifizierte, gekämmte Bio-Baumwolle | Fleece mit gebürsteter Rückseite | Seitentaschen mit passendem YKK-Reißverschluss | Gesäßtasche | Ripp-Strick an der Taille und am Bündchen | Flache Kordel



SOL'S  
the fair spirit



L02084 | 02084

**Men's Slim Fit Jogging Pants Jake**

50% Baumwolle / 50% Polyester (Grey Melange: 64% Baumwolle / 30% Polyester / 6% Viskose), (Charcoal Melange: 60% Baumwolle / 40% Polyester)  
**XS, S, M, L, XL, XXL, 3XL**  
240 g/m<sup>2</sup> SOL'S

BLACK	CHARCOAL MELANGE	FRENCH NAVY
GREY MELANGE	WHITE	

2 schräge Eingriffstaschen | Eine aufgesetzte Tasche hinten | 2x2 Ripp-Strick an der Taille und am Beinsaum | Kordelzug in der Taille

L02085 | 02085

**Women's Slim Fit Jogging Pants Jake**

50% Baumwolle / 50% Polyester (Grey Melange: 64% Baumwolle / 30% Polyester / 6% Viskose), (Charcoal Melange: 60% Baumwolle / 40% Polyester)  
**XS, S, M, L, XL, XXL**  
240 g/m<sup>2</sup> SOL'S

BLACK	CHARCOAL MELANGE	FRENCH NAVY
GREY MELANGE	WHITE	

Eine aufgesetzte Tasche hinten | 2x2 Ripp-Strick an der Taille und am Beinsaum | Kordelzug in der Taille



X.O.  
by promodoro



XO1600 | 1600

**Men's Pants**

80% Baumwolle / 20% Polyester (Heather Grey: 70% Baumwolle / 25% Polyester / 5% Viskose)  
**XS, S, M, L, XL, XXL, 3XL**  
280 g/m<sup>2</sup> X.O by Promodoro

BERRY	BLACK	FRENCH NAVY
HEATHER GREY	OLIVE	

Sweatose | Bund mit Kordelzug | Zwei Seitentaschen mit coated Ton-in-Ton-Reißverschluss | Mischware | Molton-Unbrushed | Kein Label



X.O.  
by promodoro



XO1700 | 1700

**Women's Pants**

80% Baumwolle / 20% Polyester (Heather Grey: 70% Baumwolle / 25% Polyester / 5% Viskose)  
**XS, S, M, L, XL, XXL, 3XL**  
280 g/m<sup>2</sup> X.O by Promodoro

BERRY	BLACK	FRENCH NAVY
HEATHER GREY	OLIVE	

Sweatose | Bund mit Kordelzug | Zwei Seitentaschen mit coated Ton-in-Ton-Reißverschluss | Mischware | Molton-Unbrushed | Kein Label

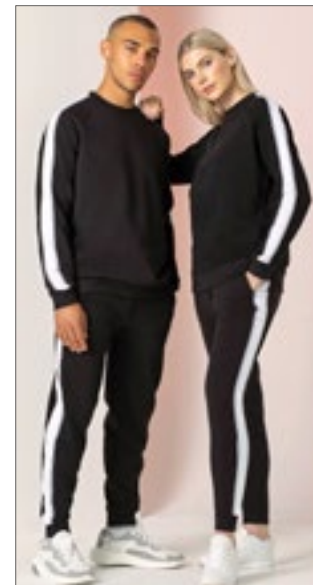

SF  
MEN



SFM423 | SF423

**Unisex Contrast Joggers**

60% Baumwolle / 40% Polyester  
**XXS, XS, S, M, L, XL, XXL**  
250 g/m<sup>2</sup> SF Men

BLACK/WHITE	NAVY/WHITE
-------------	------------

Unisex-Style | Schlanke Passform | Zwei gebogene Seitentaschen | Kontraststreifen an den Außenbeinen - 100% Polyester, geeignet für Sublimationsdruck | Weiße Streifen auf dem äußeren Bein mit feiner schwarzer Ablagerung | 1x1 tief gerippter Saum und Ärmelabschluss | Abreißetikett



BY013 | BY013

**Heavy Deep Crotch Sweatpants**

65% Baumwolle / 35% Polyester

S, M, L, XL, XXL

300 g/m<sup>2</sup>

Build Your Brand

BLACK HEATHER GREY

Innen angerauter Sweatstoff | Neutrales Größenlabel ohne Branding | Elastische Bündchen am Saum | Tailenbund mit runden Kordeln | Zwei Einschubtaschen aus Oberstoff vorne | Eine Tasche hinten | Modischer, tiefer Schritt | Fitted



BY014 | BY014

**Heavy Sweatpants**

65% Baumwolle / 35% Polyester

XS, S, M, L, XL, XXL, 3XL, 4XL, 5XL

300 g/m<sup>2</sup>

Build Your Brand

XS, S, M, L, XL, XXL, 3XL, 4XL, 5XL

BARK LIGHT ASPHALT

S, M, L, XL, XXL, 3XL, 4XL, 5XL

BLACK HEATHER GREY

Innen angerauter Sweatstoff | Neutrales Größenlabel ohne Branding | Elastische Bündchen am Saum | Tailenbund mit runden Kordeln | Seitentaschen | Eine Tasche hinten | Gerade Passform

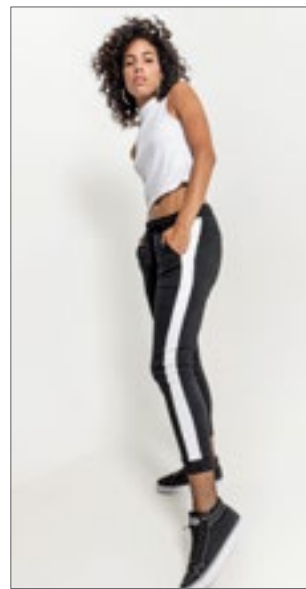

BY103 | BY103

**Ladies' Interlock Jogpants**

100% Baumwolle

XS, S, M, L, XL, XXL, 3XL, 4XL, 5XL

230 g/m<sup>2</sup>

Build Your Brand

BLACK/WHITE

Über die gesamte Seitennaht eingesetzte Kontraststreifen | Tonaler Kordelzug mit breiten Metall-Enden | Gepaspelten Eingriffstaschen | Weiches Interlock-Material aus reiner Baumwolle



BELLA+CANVAS



CV3727 | 3727

**Unisex Jogger Sweatpants**

52% Baumwolle / 48% Polyester (Heather Navy):

60% Baumwolle / 40% Polyester)

XS, S, M, L, XL, XXL

220 g/m<sup>2</sup>

Canvas

ATHLETIC HEATHER	BLACK	DARK GREY HEATHER
FOREST	HEATHER NAVY	HEATHER SLATE
LILAC	MAROON	MAUVE (SOLID)
NAVY	STORM	TAN
WHITE		

52% gekämmte und ringgesponnene Baumwolle / 48% Polyester | Polyester-Fleece | Seitentaschen | Weißer Kordelzug | Beinbündchen

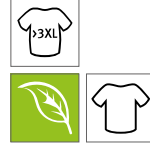

BY174 | BY174

**Organic Basic Sweatpants**

100% Baumwolle

S, M, L, XL, XXL, 3XL, 4XL, 5XL

300 g/m<sup>2</sup>

Build Your Brand

BLACK HEATHER GREY

Bio-Baumwolle, innen gebürstet | Regular fit | Elastischer Ribbund mit Kordelzug | Elastische Bündchen | Seitliche Eingriffstaschen und eine Gesäßtasche | Gerades Bein



BU8810 | 8810

**Flannel Jogger Pant**

60% Baumwolle / 40% Polyester

S, M, L, XL, XXL, 3XL

280 g/m<sup>2</sup>

Burnside

BLUE - WHITE (CHECKED) FCPU - BLACK (CHECKED) HEATHER CHARCOAL  
HEATHER GREY RED - BLACK (CHECKED)

CVC-Material aus Baumwolle/Polyester | Verdeckter Dehnbund | Taschen an den Seitennähten | Elastischer Saum unten, 1" | Eine aufgesetzte Gesäßtasche



**SW277** | SW277

**Unisex Sweat Pants**

80% Baumwolle / 20% Polyester (Sports Grey: 70% Baumwolle / 30% Polyester), (Dark Heather: 50% Baumwolle / 50% Polyester)

**XS, S, M, L, XL, XXL**

290 g/m<sup>2</sup>

Starworld

**BLACK**   **DARK HEATHER**   **DEEP NAVY**   **SPORTS GREY (MELANGE)**

Gebürstetes Fleece mit 3-fädigem Garn. 290 g/m<sup>2</sup> | Elastischer Bund mit 1-farbiger Zugkordel | Elastische Ärmelabschlüsse | Seitentaschen | Waschbar bis 40 °C



**TEE JAYS**



**TJ5425** | 5425 **Sweat Pants**

70% Baumwolle / 30% Polyester  
XS, S, M, L, XL, XXL  
310 g/m<sup>2</sup>

Tee Jays

BLACK HEATHER GREY

Ringgesponnene Baumwolle | Zwei Seitentaschen und eine Gesäßtasche | Langfaserige, ägyptische Baumwolle | 3-fädiger Stoff für glatte Oberfläche | Doppelt genäht | Doppelt gefärbt | Innen angeraut | Elasthan in allen Rippen für bessere Stabilität



**JHK**  
T-SHIRT



**JHK480** | SWPANTSM **Men's Sweat Pants**

65% Baumwolle / 35% Polyester (Grey Melange)  
61% Baumwolle / 31% Polyester / 8% Viskose  
S, M, L, XL, XXL  
290 g/m<sup>2</sup>

JHK

BLACK GREY MELANGE NAVY

Seitentasche | Hose mit elastischem Bund und gleichfarbigem Gummizug



**SOL'S**  
the fair spirit



**L386** | 83030 **Jogging Trousers Jogger**

50% Baumwolle / 50% Polyester  
XS, S, M, L, XL, XXL, 3XL  
240 g/m<sup>2</sup>

SOL'S

BLACK GREY MELANGE NAVY

Elastischer Bund und elastische Beinabschlüsse | Zwei Seitentaschen | Eine aufgesetzte Tasche hinten | Angeraute Fleece-Innenseite



BEST SELLER

**FRUIT OF THE LOOM**



NEW COLOUR

**F481** | 64-032-0 **Classic Open Hem Jog Pants**

80% Baumwolle / 20% Polyester (Dark Heather Grey: 60% Baumwolle / 40% Polyester)  
S, M, L, XL, XXL, 3XL  
280 g/m<sup>2</sup> (Heather Grey: 260 g/m<sup>2</sup>)

Fruit of the Loom

S, M, L, XL, XXL, 3XL

BLACK DEEP NAVY HEATHER GREY

S, M, L, XL, XXL

DARK HEATHER GREY

Elastischer Taillenbund mit Kordelzug | Seitentaschen | Offener Beinabschluss

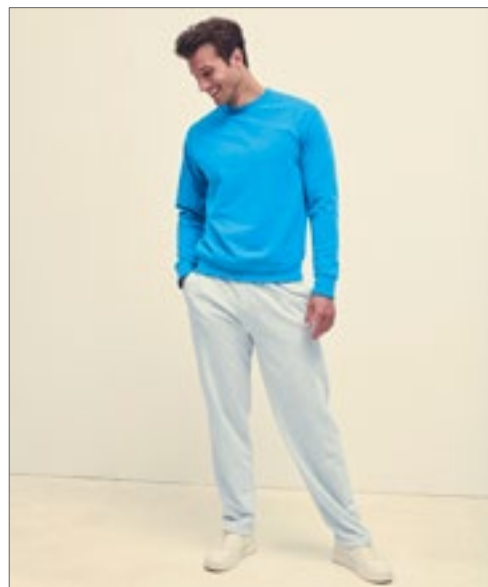

**FRUIT OF THE LOOM**



**F490** | 64-038-0 **Lightweight Open Hem Jog Pants**

80% Baumwolle / 20% Polyester  
S, M, L, XL, XXL  
240 g/m<sup>2</sup>

Fruit of the Loom

BLACK DEEP NAVY HEATHER GREY

Lightweight Sweat-Material, unbrushed | Elastischer Taillenbund mit Kordel | Seitentaschen | Offener Beinabschluss



BUILD YOUR BRAND BASIC



**BYBB002** | BB002 **Basic Sweatpants**

50% Baumwolle / 50% Polyester  
XS, S, M, L, XL, XXL, 3XL, 4XL, 5XL, 6XL, 7XL  
270 g/m<sup>2</sup> Build Your Brand Basic

XS, S, M, L, XL, XXL, 3XL, 4XL, 5XL, 6XL, 7XL

BLACK

XS, S, M, L, XL, XXL, 3XL, 4XL, 5XL

BURGUNDY	CHARCOAL	HEATHER GREY
NAVY	OLIVE	WHITE

Regular Fit | Weicher Baumwoll-Mix | Flexibler Bund mit Kordelzug | Eingriffstaschen an den Seiten | Nur ein Größenetikett - für einfaches Rebranding



BEST SELLER



**F480** | 64-026-0 **Classic Elasticated Cuff Jog Pants**

80% Baumwolle / 20% Polyester (Dark Heather Grey: 60% Baumwolle / 40% Polyester)  
S, M, L, XL, XXL, 3XL  
280 g/m<sup>2</sup> (Heather Grey: 260 g/m<sup>2</sup>) Fruit of the Loom

S, M, L, XL, XXL, 3XL

BLACK DEEP NAVY HEATHER GREY

NAVY WHITE

S, M, L, XL, XXL

DARK HEATHER GREY

Elastischer Taillenzug mit Kordelzug | Seitentaschen | Geschlossener Bund am Bein



**SFM425** | SF425 **Men's Slim Cuffed Jogger**

60% Baumwolle / 40% Polyester (Heather Grey: 75% Baumwolle / 20% Polyester / 5% Viskose)  
S, M, L, XL, XXL  
250 g/m<sup>2</sup> SF Men

BLACK HEATHER GREY NAVY

Entfernbares SF(Skinnifit)-Label | Ripp-Bündchen und -Taillenzug mit gleichfarbigem, flachem Zugband | Gestickte Ösen | Zwei gerundete Seitentaschen und eine aufgesetzte Gesäßtasche



BEST SELLER



**F480N** | 64-040-0 **Premium Elasticated Cuff Jog Pants**

70% Baumwolle / 30% Polyester  
S, M, L, XL, XXL  
280 g/m<sup>2</sup> (Heather Grey: 260 g/m<sup>2</sup>) Fruit of the Loom

BLACK DEEP NAVY HEATHER GREY

Elastischer Taillenzug mit Kordelzug | Seitentaschen | Geschlossener Bund am Bein



Just Hoods (AL)Bis



**JH072** | JH072 **College Cuffed Jogpants**

80% Baumwolle / 20% Polyester (Charcoal (Heather): 52% Baumwolle / 48% Polyester), (Heather Grey: 75% Baumwolle / 25% Polyester)  
S, M, L, XL, XXL  
280 g/m<sup>2</sup> Just Hoods

ARCTIC WHITE BURGUNDY CHARCOAL (HEATHER)

DEEP BLACK HEATHER GREY JET BLACK

NEW FRENCH NAVY

Beinabschlüsse mit Bündchen | Dehnbund mit integriertem Kordelzug | Gebürstetes Innenvlies | Seitentaschen | Einfaches Abreißetikett | Weiches Baumwollgewebe sorgt für eine ideale Druckoberfläche



miners mate

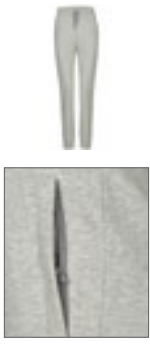

**MY1120** | MY1120 **my mate - Ladies' Jogger**

80% Baumwolle / 20% Polyester (Heather Grey: 85% Baumwolle / 15% Viskose)  
XS, S, M, L, XL, XXL  
300 g/m<sup>2</sup> Miners mate

BLACK HEATHER GREY

Abgesetzter Bund | Breite, gleichfarbige Kordel | 2x1 Ripp-Strick an Beinsaum und Bund | Einschubtaschen vorne seitlich mit Nylon-Reißverschluss | Innen weich aufgerautes Jersey Material | Neutrales Größen-Etikett seitlich versetzt | Entfernbares miners mate-Etikett | Einlaufvorbehandelt | Enzym- und silikongewaschen



**miners**  
mate



**MY1110** | MY1110

**my mate - Men's  
Jogger**

80% Baumwolle / 20% Polyester (Heather Grey)  
85% Baumwolle / 15% Viskose)

**S, M, L, XL, XXL, 3XL**

300 g/m<sup>2</sup>

Miners mate

BLACK

HEATHER GREY

Abgesetzter Bund | Breite, gleichfarbige Kordel | Pas-  
pelierte, innenliegende Gesäßtasche | 2x1 Ripp-Strick  
an Beinsaum und Bund | Einschubtaschen vorne  
seitlich mit Nylon-Reißverschluss | Innen weich auf-  
gerautes Jersey Material | Neutrales Größen-Etikett  
seitlich versetzt | Entfernbare miners mate-Etikett |  
Einlaufvorbehandelt | Enzym- und silikongewaschen

# FREIZEIT (BADEHOSEN)

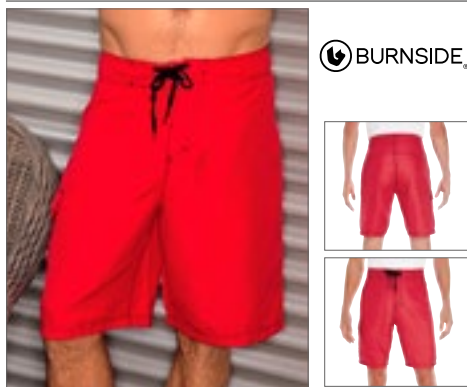

BURNSIDE

**BU9301 Solid Board Short**

100% Polyester  
30, 32, 34, 36, 38, 40

BLACK	NAVY	NEON BLUE
RED		

Hinten satiniertes Finish | Tunnelzug mit Spandex-Hosenschlitz | Cargotasche am rechten Bein



BURNSIDE

**BU9371 Stretch Board Shorts**

90% Polyester / 10% Elasthan  
30, 32, 34, 36, 38, 40

BLACK	BLACK CAMO	GREEN CAMO
RED		

Kordelzug mit Elasthan | Stretch-Qualität | Eingesetzte Tasche am rechten Bein | Gemusterte Modelle mit schwarzer Innennahtpatte, 1-farbige Modelle ohne Patte



SOL'S  
the fair spirit

**L02919 Men's Sunrise Swimshorts**

100% Polyester  
XS, S, M, L, XL, XXL, 3XL

FRENCH NAVY	RED
-------------	-----

Pongé-Polyester; Futter: Netz-Innenslip | Elastischer Bund mit Ton-in-Ton Zugkordel | Zwei Seitentaschen | Gesäßtasche | Dreifarbige Details an den Seiten | Abreißetikett



SOL'S  
the fair spirit

**L01689 Sandy Swimming Suit**

100% Polyester  
XS, S, M, L, XL, XXL

BLACK	CARIBBEAN BLUE	CORAL NEON
FRENCH NAVY	NEON GREEN	NEON YELLOW
RED		

Dehnbund mit farblich angepasster Zugkordel | Zwei Seitentaschen | Klettverschluss-Tasche hinten | Seitenschlitze | Für Sublimation geeignet | Mikrofaser Polyester / Futter: Innenslip aus 100% Mesh Polyester



NEW

ROYAL Sport

**RY6708 Men's Balos Swimming Trunks**

100% Polyester  
S, M, L, XL, XXL

BERMELLION ORANGE 311	BLACK 02	LIME PUNCH 235
NAVY BLUE 55	RED 60	ROYAL BLUE 05

Badeshorts mit zwei Seitentaschen | Elastischer Bund mit verstellbarer dekorativer Kordel und Metallösen in Kontrastfarbe | Ziernaht seitlich in Kontrastfarbe | Gesäßtasche mit Ablauföse

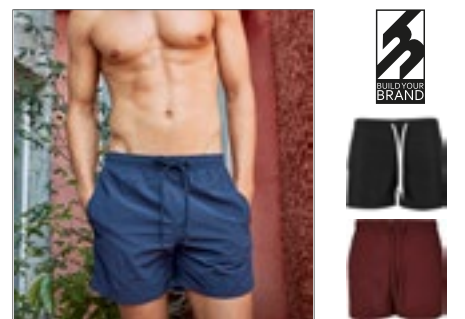

BUILD YOUR BRAND

**BY050 Swim Shorts**

100% Nylon, Futter: 100% Polyester  
S, M, L, XL, XXL, 3XL, 4XL, 5XL

S, M, L, XL, XXL, 3XL, 4XL, 5XL		
CHERRY	DARK SHADOW	NAVY
OLIVE	PINK	SOFT YELLOW

S, M, L, XL, XXL

BLACK

Nylon-Material | Neutrales Größenlabel ohne Branding | Zwei Seitentaschen | Verschleißbare Tasche hinten



BUILD YOUR BRAND

**BY153 Recycled Swim Shorts**

100% Polyester  
S, M, L, XL, XXL, 3XL, 4XL, 5XL

BLACK

63% Polyester / 37% recycelter Polyester | Regular Fit | Flexibler Bund mit innenliegendem Gummizug | Mesh-Taschen | Atmungsaktive Mesh-Innenhose | Kleine Schlitze in der Seitennaht

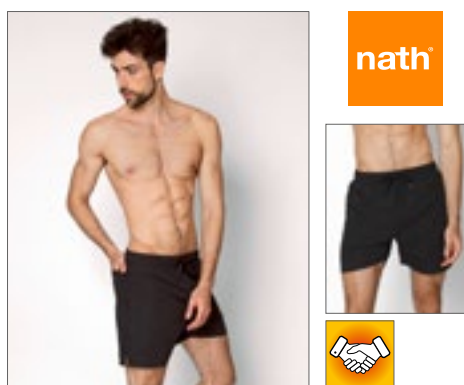

nath

**NH700 Men's Swimsuit Asterix**

100% Polyester  
S, M, L, XL, XXL, 3XL

BLACK	BLUE SMURF	GREEN LEAF
PINK	RED	ROYAL

Herren-Badehose mit Meshfutter | Innen- und Gesäßtasche mit Klettverschluss | Ösen an der Gesäßtasche

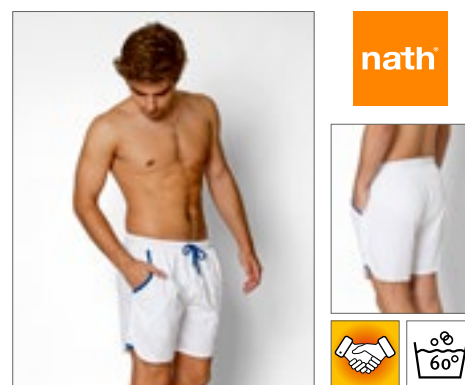

nath

**NH900 Sport Pants Energy**

100% Polyester  
S, M, L, XL, XXL

BLACK/YELLOW FLUOR	WHITE/ROYAL FLUOR
YELLOW FLUOR/ROYAL FLUOR	

Technisches Quick Dry-Gewebe aus 100 % Polyester | Sport-Shorts aus atmungsaktivem, leichtem Gewebe mit Seitentaschen und Zugkordel in Kontrastfarbe | Waschbar bis 60 °C



**E8005** | 8005 **Women's Panty 95/5**  
 95% Baumwolle / 5% Elasthan  
**XS, S, M, L, XL**  
 150 g/m<sup>2</sup> Promodoro  
**BLACK**

Panty aus Single-Jersey | 95% gekämmte Baumwolle / 5% Elasthan

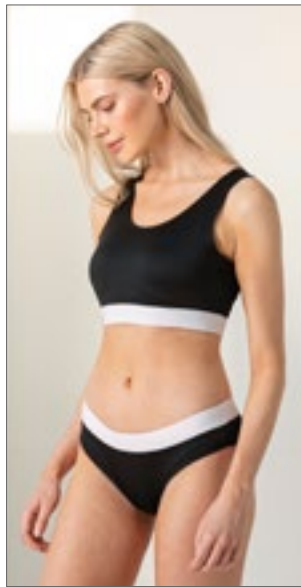

**SF436** | SK436 **Women's Fashion Brief**  
 96% Polyester / 4% Elasthan (Jacquard Band):  
 60% Nylon / 30% Polyester / 10% Elasthan)  
**XS, S, M, L**  
 240 g/m<sup>2</sup> SF Women  
**BLACK/WHITE** | **WHITE/WHITE**

Modischer Damenslip, abgestimmt auf SK236 Fashion CropTop | Hoher Polyesteranteil für den vollflächigen Sublimationsdruck | Weicher elastischer Jacquard-Bund, auch für den Sublimationsdruck geeignet | Zwickel aus 100% Baumwolle | Herausrennbares Label für einfaches Umlabeln



**JHK902** | UNBRIEFS **Ladies' Briefs (3 Pack)**  
 95% Baumwolle / 5% Elasthan (Grey Melange:  
 85% Baumwolle / 10% Viskose / 5% Elasthan), Bund:  
 53% Nylon / 27% Elasthan / 20% Polyester  
**XS, S, M, L, XL, XXL**  
 160 g/m<sup>2</sup> JHK  
**BLACK** | **GREY MELANGE** | **WHITE**

Seitennaht | Elastisches Band mit JHK-Logo



**JHK903** | UNTHONG **Ladies' Thong (3 Pack)**  
 95% Baumwolle / 5% Elasthan (Grey Melange:  
 85% Baumwolle / 10% Viskose / 5% Elasthan), Bund:  
 53% Nylon / 27% Elasthan / 20% Polyester  
**XS, S, M, L, XL, XXL**  
 160 g/m<sup>2</sup> JHK  
**BLACK** | **GREY MELANGE** | **WHITE**

Seitennaht | Elastisches Band mit JHK-Logo



**JHK900** | UNBOXER **Men's Short Boxer Briefs (3 Pack)**  
 95% Baumwolle / 5% Elasthan (Grey Melange:  
 85% Baumwolle / 10% Viskose / 5% Elasthan), Bund:  
 53% Nylon / 27% Elasthan / 20% Polyester  
**XS, S, M, L, XL, XXL**  
 160 g/m<sup>2</sup> JHK  
**BLACK** | **GREY MELANGE** | **WHITE**

Kurze Boxershorts | Seitennaht | Elastisches Band mit JHK-Logo



**JHK901** | UNMIDWAY **Men's Midway Briefs (3 Pack)**  
 95% Baumwolle / 5% Elasthan (Grey Melange:  
 85% Baumwolle / 10% Viskose / 5% Elasthan), Bund:  
 53% Nylon / 27% Elasthan / 20% Polyester  
**XS, S, M, L, XL, XXL**  
 160 g/m<sup>2</sup> JHK  
**BLACK** | **GREY MELANGE** | **WHITE**

Midway-Slip | Seitennaht | Elastisches Band mit JHK-Logo



**S9692** | ST9692 **Dexter Briefs 2-er Pack**  
 92% Baumwolle / 8% Elasthan  
**S, M, L, XL, XXL**  
 195 g/m<sup>2</sup> Stedman®

Single-Jersey, „Full-Feeder“ | Doppelpack | Elastischer Gummizug mit „Stedman“-Logo | Body Fit | Waschbar bis 40 °C

BLACK OPAL	WHITE
------------	-------



**F990** | 67-012-6 **Classic Slip (3 Pair Pack)**  
 100% Baumwolle  
**S, M, L, XL, XXL**  
 150 g/m<sup>2</sup> (White: 145 g/m<sup>2</sup>) Fruit of the Loom

BLACK STRIPE/WHITE/MID GREY MARL	BLACK/BLACK/BLACK
NAVY/NAVY/MID BLUE	WHITE/WHITE/WHITE

Klassisch schmaler Schnitt | Verdecktes elastisches Taillenband | Gewebtes Markenlabel vorne mittig am Bund | Doppellagige Front | Form- und größenbeständig auch bei hohen Waschttemperaturen | Ohne Label



**F991** | 67-018-7 **Classic Sport (2 Pair Pack)**  
 95% Baumwolle / 5% Elasthan  
**S, M, L, XL, XXL**  
 155 g/m<sup>2</sup> (White: 150 g/m<sup>2</sup>) Fruit of the Loom

BLACK/BLACK	LIGHT GREY MARL/LIGHT GREY MARL
NAVY/NAVY	WHITE/WHITE

Modisch athletischer Schnitt | Geprägter Markenname umlaufend um den Bund | Doppellagige Front | Ohne Label | Form- und größenbeständig auch bei hohen Waschttemperaturen



**SN002229** | 002229 **Men's Boxer Shorts 2-Pack**  
 95% Baumwolle / 5% Elasthan  
**S, M, L, XL, XXL**  
Seidensticker

BLACK	GREY MELANGE	WHITE
-------	--------------	-------

Hochwertige Verarbeitung | Wertige Baumwolle mit Stretch-Anteil | Körperbetonte Passform | Breiter Bund | Mit markentypischer Stickerei versehen | 2er Pack



**BY132** | BY132 **Men Boxer Shorts 2-Pack**  
 95% Baumwolle / 5% Elasthan  
**S, M, L, XL, XXL, 3XL, 4XL, 5XL**  
 160 g/m<sup>2</sup> Build Your Brand

BLACK	CHARCOAL (HEATHER)	HEATHER GREY
WHITE		

Stretch Jersey | Umlaufender akzentuierter Gummiband



**E8001** | 8001 **Men's Boxer Shorts**  
 95% Baumwolle / 5% Elasthan  
**S, M, L, XL, XXL**  
 180 g/m<sup>2</sup> Promodoro

BLACK/RED
-----------

Modische Herrenunterhose | Single-Jersey | Roter Kontrast-Rand und rote Kontrast-Nähte | 95% gekämmte Baumwolle / 5% Elasthan



**F992** | 67-020-7 **Classic Shorty (2 Pair Pack)**

95% Baumwolle / 5% Elasthan  
**S, M, L, XL, XXL**  
 155 g/m<sup>2</sup> (White: 150 g/m<sup>2</sup>) Fruit of the Loom

BLACK/BLACK	LIGHT GREY MARL/LIGHT GREY MARL
NAVY/NAVY	WHITE/WHITE

Modischer Schnitt mit kurzem Beinansatz | Geprägter Markenschriftzug umlaufend um den Bund | Doppellagige Front | Form- und größenbeständig auch bei hohen Waschttemperaturen | Ohne Label



**F993** | 67-026-7 **Classic Boxer (2 Pair Pack)**

95% Baumwolle / 5% Elasthan  
**S, M, L, XL, XXL**  
 155 g/m<sup>2</sup> (White: 150 g/m<sup>2</sup>) Fruit of the Loom

BLACK/BLACK	LIGHT GREY MARL/LIGHT GREY MARL
NAVY/NAVY	WHITE/WHITE

Klassisch geschnittener Boxer mit längerem Bein | Geprägter Markenname umlaufend um den Bund | Schlitzöffnung/seitlicher Eingriff vorne | Doppellagige Front | Form- und größenbeständig auch bei hohen Waschttemperaturen | Ohne Label



**S9691** | ST9691 **Dexter Boxers 2-er Pack**

92% Baumwolle / 8% Elasthan  
**S, M, L, XL, XXL**  
 195 g/m<sup>2</sup> Stedman®

BLACK OPAL	WHITE
------------	-------

Single-Jersey, „Full-Feeder“ | Doppelpack | Elastischer Gummizug mit ‚Stedman‘-Logo | Body Fit | Waschbar bis 40 °C



**RG113** | TRU113 **Thermal Long Johns**

50% Baumwolle / 50% Polyester  
**S, M, L, XL, XXL**  
 205 g/m<sup>2</sup> Regatta Professional

BLUE	DENIM	WHITE
------	-------	-------

Leicht gebürstetes Material für erhöhten Tragekomfort



**RG112** | TRU112 **Thermal Long Sleeve Vest**

50% Baumwolle / 50% Polyester  
**S, M, L, XL, XXL**  
 205 g/m<sup>2</sup> Regatta Professional

BLUE	DENIM	WHITE
------	-------	-------

Leicht gebürstetes Material für erhöhten Tragekomfort



**RG111** | TRU111 **Thermal Short Sleeve Vest**

50% Baumwolle / 50% Polyester  
**S, M, L, XL, XXL**  
 205 g/m<sup>2</sup> Regatta Professional

BLUE	DENIM	WHITE
------	-------	-------

Leicht gebürstetes Material für erhöhten Tragekomfort

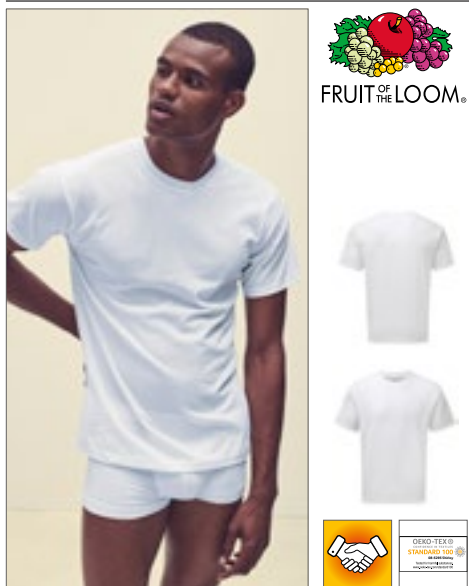

**F997** | 67-082-3 **Men's Original Style Tee (3 Pair Pack)**

100% Baumwolle  
**S, M, L, XL, XXL**  
 135 g/m<sup>2</sup> Fruit of the Loom

WHITE

Rundhalsausschnitt gerippt mit gleichfarbigem Nackenband | Großzügige Arm- und Kragenöffnungen für eine bequeme Passform



**KX115** | GSM **Good Sleep Mask Almada**

Oberstoff: 100% Baumwolle, Vlies: 100% Polyester  
**One Size** Korntex

BLACK

Ergonomische Gesichtsmaske blockiert jedes Licht für einen Mid-Night Effekt | Hautberuhigender und atmungsaktiver Baumwollstoff, sorgt für einen angenehmen Schlaf | Superweicher und -leichter Stoff fühlt sich wie eine zweite Haut an | Einheitsgröße | Verstellbares Gummiband | Wiederverwendbar | Waschbar bei 40° | Einzeln in Polyesterbeutel verpackt



**TC057** | TC057 **Ladies' Satin Cami Short Pyjamas**

95% Polyester / 5% Elasthan  
**XS/S, M/L, XL/XXL**  
 95 g/m<sup>2</sup> Towel City

BLACK LIGHT PINK WHITE

Schlafanzug-Set aus dehnbarem Satin mit Cami-Hemd und Shorts | V-Ausschnitt mit einfarbig eingefassten Spaghetti-Trägern | Einsteller auf der Rückseite der Gurte | Dehnbund bei Shorts



**TC055** | TC055 **Ladies' Satin Long Pyjamas**

95% Polyester / 5% Elasthan  
**XS/S, M/L, XL/XXL**  
 95 g/m<sup>2</sup> Towel City

BLACK LIGHT PINK WHITE

Schlafanzug-Set aus dehnbarem Satin mit langärmeligem Hemd und langer Hose | Mit mittigem Knopfverschluss auf der Vorderseite | Brusttasche | Kontrastierendes Paspeldetail | Hose mit Dehnbund und Eigenmaterial-Kordelzug

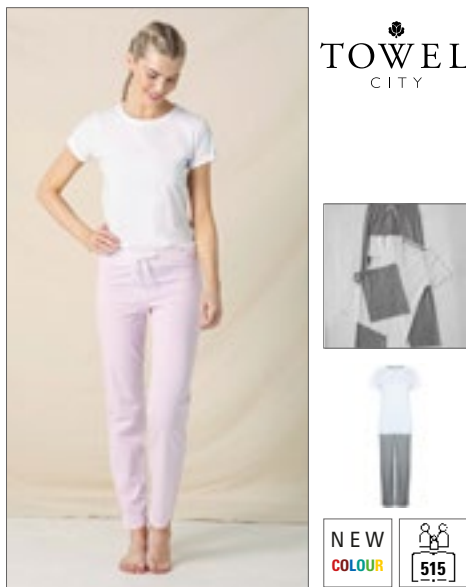

**TC053** | TC053 **Long Pant Pyjama Set In A Bag**

100% Baumwolle (Heather Grey: 85% Baumwolle / 15% Viskose)  
**XS (8), S (10), M (12), L (14), XL (16), XXL (18), 3XL (20)**  
 140 g/m<sup>2</sup> Towel City

WHITE/HEATHER GREY WHITE/PINK/WHITE STRIPE

Weißes T-Shirt mit Stulpen | Mit elastischem Bund | Passende Tasche mit Zugkordel | Weiches, leichtes Gewebe aus Baumwoll-Jersey | Zum Veredeln geeignet | Single-Jersey | Von Feuer fernhalten

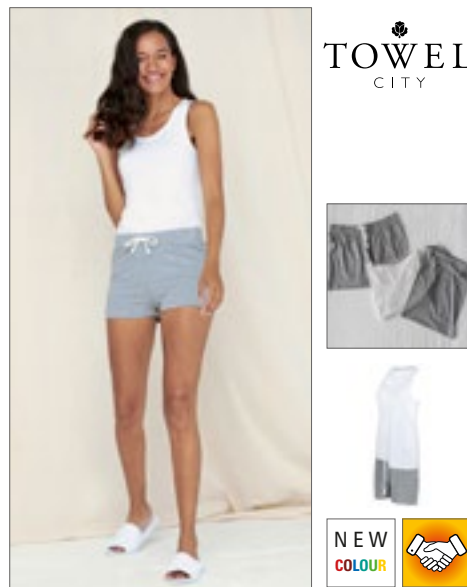

**TC052** | TC052 **Short Pyjamas Set In A Bag**

100% Baumwolle (Heather Grey: 85% Baumwolle / 15% Viskose)  
**XS (8), S (10), M (12), L (14), XL (16), XXL (18), 3XL (20)**  
 140 g/m<sup>2</sup> Towel City

WHITE/HEATHER GREY WHITE/PINK/WHITE STRIPE

Weißes Oberteil mit Racerback | Mit elastischem Bund | Passende Tasche mit Zugkordel | Weiches, leichtes Gewebe aus Baumwoll-Jersey | Zum Veredeln geeignet | Single-Jersey | Von Feuer fernhalten

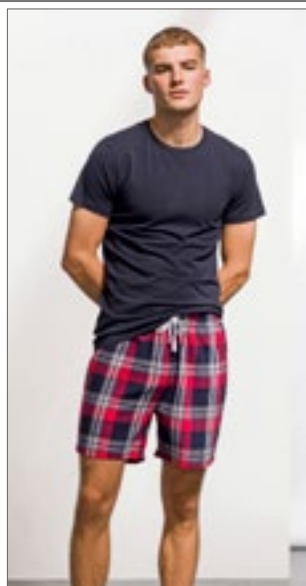

SFM82 | SF082

**Men's Tartan Lounge Shorts**

100% Baumwolle  
XS, S, M, L, XL, XXL  
115 g/m<sup>2</sup>

SF Men



Flanell-Twill-Gewebe aus 100% Baumwolle | Gewebte Tartan-Lounge-Shorts mit unifarbenem Saum | Rundum-Dehnbund mit angedeutetem kontrastfarbenem Kordelzug | Abreißetikett

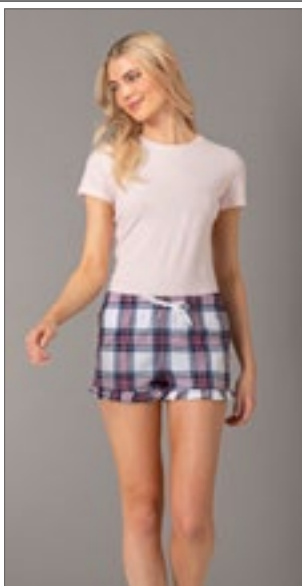

SF82 | SK082

**Women's Tartan Frill Lounge Shorts**

100% Baumwolle  
XXS, XS, S, M, L, XL  
115 g/m<sup>2</sup>

SF Women



100% Flanell-Twill-Gewebe | Gewebte Damenshorts mit Schottenmuster und Volants | Gummizug in der Taille mit gespielter Kordelzug | Abreißetikett



SFM85 | SF085

**Men's Lounge Pants**

96% Baumwolle / 4% Elasthan  
XS, S, M, L, XL, XXL  
180 g/m<sup>2</sup>

SF Men



Single-Jersey | Gleichfarbiger elastischer Taillensbund | Kordelzug | Offener Bund | Taschen an den Seitennähten | Abreißetikett



SFM83 | SF083

**Men's Tartan Lounge Pants**

100% Baumwolle  
XS, S, M, L, XL, XXL  
115 g/m<sup>2</sup>

SF Men



Gewebte Tartan-Loungehose mit unifarbenem Saum | Rundum-Dehnbund mit angedeutetem kontrastfarbenem Kordelzug | Eine aufgesetzte Gesäßtasche | Heraustrennbares Label für einfaches Umlabeln

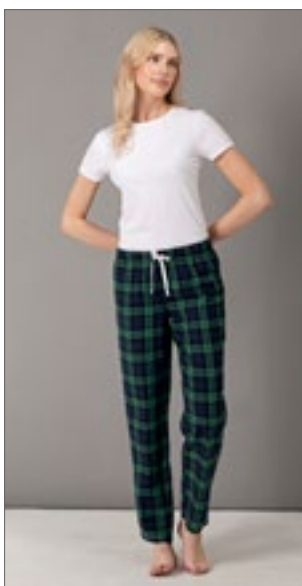

SF83 | SK083

**Women's Tartan Lounge Pants**

100% Baumwolle  
XXS, XS, S, M, L, XL  
115 g/m<sup>2</sup>

SF Women



Flanell-Twill-Gewebe aus 100% Baumwolle | Gewebte Tartan-Loungehose mit unifarbenem Saum | Rundum-Dehnbund mit angedeutetem kontrastfarbenem Kordelzug | Abreißetikett

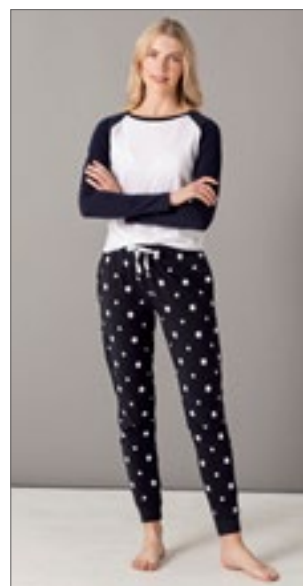

SF085 | SK085

**Women's Cuffed Lounge Pants**

96% Baumwolle / 4% Elasthan  
XS, S, M, L, XL, XXL  
180 g/m<sup>2</sup>

SF Women



Single-Jersey | Gleichfarbiger elastischer Taillensbund | Kordelzug | Bündchen mit Saum | Taschen an den Seitennähten | Abreißetikett



**SFM074** | SF074 **Men's Tartan Lounge Set**

100% Baumwolle  
XS, S, M, L, XL, XXL  
115 g/m<sup>2</sup>

SF Men

RED-NAVY CHECK

Flanell/Twill-Gewebe | Zweiteiliges Set | Lounge-Shirt mit gekerbtem Kragen | Fester Knopfverschluss mit Knöpfen in Perlmutter-Optik | Aufgesetzte Ober Tasche auf der Brust | Lounge-Hose mit einfarbigem Saum und vollständig elastischem Bund | Doppelnaht am Saum und Ärmelbündchen aus identischem Material | Abreißetikett



**SF074** | SK074 **Women's Tartan Lounge Set**

100% Baumwolle  
XS, S, M, L, XL, XXL  
115 g/m<sup>2</sup>

SF Women

RED-NAVY CHECK

Flanell/Twill-Gewebe | Zweiteiliges Set | Lounge-Shirt mit gekerbtem Kragen | Fester Knopfverschluss mit Knöpfen in Perlmutter-Optik | Aufgesetzte Ober Tasche auf der Brust | Lounge-Hose mit einfarbigem Saum und vollständig elastischem Bund | Doppelnaht am Saum und Ärmelbündchen aus identischem Material | Abreißetikett

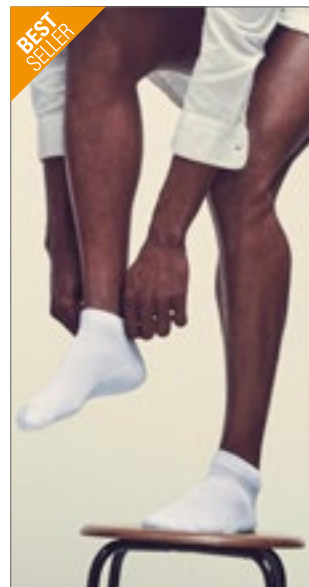

**F995** | 67-602-Z **Fruit Quarter Socks (3 Pair Pack)**

70% Baumwolle / 22% Polyester / 6% Polyamid / 2% Elasthan  
S (35-38), M (39-42), L (43-46)

Fruit of the Loom

BLACK/BLACK/BLACK HEATHER GREY/WHITE/BLACK  
WHITE/WHITE/WHITE

Perfekte Passform mit leichter Polsterung am Knöchel | Gepolsterte Sohlen für zusätzlichen Komfort | Hoher Anteil natürlicher Fasern

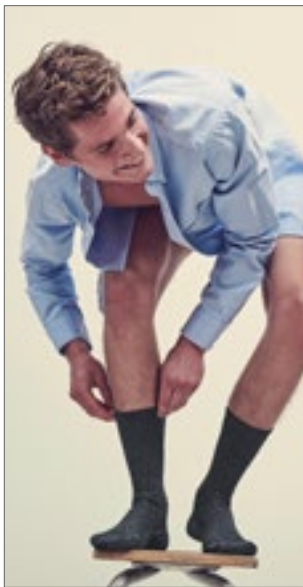

**F996** | 67-608-Z **Fruit Work Gear Socks (3 Pair Pack)**

72% Baumwolle / 23% Polyamid / 4% Polyester / 1% Elasthan  
M (39-42), L (43-46)

Fruit of the Loom

BLACK BLACK GREY MELANGE

Perfekte Passform für das tägliche Tragen | Gepolsterte Sohlen für zusätzlichen Komfort und Schutz | Hoher Anteil natürlicher Fasern



**E8100** | 8100 **Business-Socks (5 Pair Pack)**

79% Baumwolle / 16% Polyamid / 5% Elasthan  
35/38, 39/42, 43/45, 46/48

Promodoro

BLACK

Business-Socke | Single Jersey | 79% gekämmte Baumwolle / 16% Polyamid / 5% Elasthan | 5er Pack



**RG003** | RMH003 **Workwear Socks (3 Pair Pack)**

68% Baumwolle / 16% Polyacryl / 14% Polyester / 2% Elasthan  
39/46 (6-11)

Regatta Professional

BLACK

3er-Pack | Strapazierfähiges Loopstitch-Design | Gerippte Knöchelbündchen für zusätzlichen Halt | Gepolsterte abgekettelte Fersen- und Zehenpartie | Flacher Zehenabschluss für höheren Tragekomfort





**BY201** | BY201 **Crew Socks**

80% Baumwolle / 17% Polyester / 3% Elasthan  
35-38, 39-42, 43-46, 47-50

Build Your Brand

BLACK WHITE

Elastische Rippbändchen, extra hoch bis zum Knöchel



**JN214** | JN214 **Sport Sneaker Socks**

62% Polyester / 20% Polyamid / 16% Baumwolle / 2% Elasthan

35/38, 39/41, 42/44, 45/47



James+Nicholson

BLACK/WHITE	BRIGHT BLUE/WHITE
BRIGHT GREEN/WHITE	BRIGHT ORANGE/WHITE
BRIGHT YELLOW/WHITE	RED/WHITE
WHITE/WHITE	

Funktionelle, kurze Sportssocke für Damen und Herren | Atmungsaktiv und feuchtigkeitsregulierend | Flache und druckfreie Kettelnah | Sohlen- und Zehenbereich gepolstert



**RT293X** | S293X **Sneaker Sports Socks (3 Pair Pack)**

97% Polyester / 3% Elasthan  
S/M (37/41), L/XL (42/46)



SPIRO

BLACK/RED	GREY/LIME
WHITE/NAVY	

Gerippt an Bündchen und Spann | Kontrastfarbener Rand | Niedrig geschnittene Socken mit Fersenlasche | Passend zur kompletten SPIRO Teamwear Kollektion | Gepolsterte Sohle für einen angenehmen, weichen Tritt | Sicherer Sitz durch den gerippten Spann, verhindert bei Bewegung Faltenbildung



**RT295** | S295X **3-Pack Mixed Stripe Coolmax Sneaker Socks**

97% Polyester / 3% Elasthan  
S/M (37/41), L/XL (42/46)



SPIRO

WHITE/GREY/BLUE

Niedrig geschnitten | Kontrastfarben | Zehen- und Fersenpolster | Antibakterielles Garn | Gerippte Knöchelmanschette für sicheren Sitz | COOLMAX® Gewebe, schnell trocknend und kühlend



**JN215** | JN215 **Sport Socks**

55% Polyester / 22% Baumwolle / 21% Polyamid / 2% Elasthan

35/38, 39/41, 42/44, 45/47



James+Nicholson

BLACK/WHITE	BRIGHT BLUE/WHITE
BRIGHT GREEN/WHITE	BRIGHT ORANGE/WHITE
BRIGHT YELLOW/WHITE	RED/WHITE
WHITE/WHITE	

Funktionelle, kurze Sportssocke für Damen und Herren | Atmungsaktiv und feuchtigkeitsregulierend | Flache und druckfreie Kettelnah | Sohlen- und Zehenbereich gepolstert



**RT294** | S294X **Technical Compression Coolmax Sports Socks**

96% Nylon / 4% Elasthan  
S/M (37/41), L/XL (42/46), XXL (47/50)

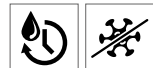

SPIRO

S/M, L/XL, XXL
WHITE
S/M, L/XL
BLACK PURPLE

Geripptes Bündchen | Strapazierfähiger Strick | Kurze Sneaker-socke | Kontrastfarbener Rand | Zehen- und Fersenpolster und Senkfußeinlage | Ergonomische Passform mit Verstärkung für optimalen Schutz und Kompression | Spezielle Polster an empfindlichen Stellen | Präzise Kompressionsschichten | COOLMAX® Gewebe, schnell trocknend und kühlend | Antibakteriell | Einzeln verpackt, eine Farbe in jeder Packung



**korntex**



**KX103** | KT100/KT150

## Safety Collar Barbados/Grenada

100% Polyester  
Kinder, Erwachsene  
120 g/m<sup>2</sup>

Korntex

**SIGNAL YELLOW**

Korntex® Warnkragen | Zertifiziert nach EN 13356:2001 | Saumnähte mit silberreflektierender Polyestereinfassung | Mit EAN Barcode ausgestattet | Einzeln in Polybeutel verpackt | Der Hersteller gewährleistet die Reflektionseigenschaft gemäß EN-Norm für 25 Waschgänge bis 40 °C



**korntex**



**KX517** | RVG101

## Jogger-Vest

100% Polyester  
One Size  
120 g/m<sup>2</sup>

Korntex

**SIGNAL YELLOW**

Korntex® Jogger-Warnweste | Atmungsaktives, weiches Mesh Gewebe | Größenverstellbar durch seitliche Klettbinden | Smartphone-Tasche auf der Rückseite | Mit EAN Barcode ausgestattet | Einzeln in Polybeutel verpackt | Der Hersteller gewährleistet die Reflektionseigenschaft gemäß EN-Norm für 25 Waschgänge bis 40 °C

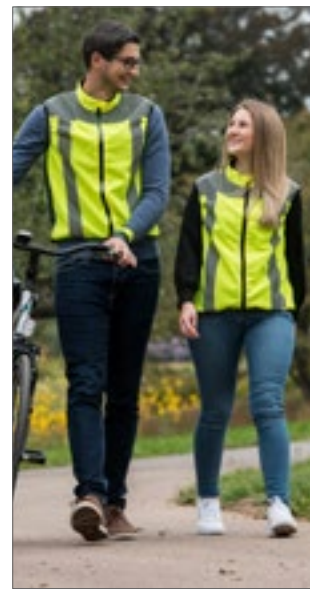

**korntex**



**KX805** | KXMW

## Mobility Vest

100% Polyester  
S, M, L, XL, XXL, 3XL, 4XL, 5XL

Korntex

**SIGNAL YELLOW**

Korntex® Hochsichtbarkeits-Mobilityweste | Entspricht der Norm EN ISO 20471:2013 + A1:2016 | Zwei vertikale 5 cm breite Reflektionsstreifen | Lichtreflektierender Stoff im Schulterbereich | Mit EAN Barcode ausgestattet | Gebrauchsanweisung in den 24 Amtssprachen der EU | Einzeln in Polybeutel verpackt | Der Hersteller gewährleistet die Reflektionseigenschaft gemäß EN-Norm für 25 Waschgänge bis 40 °C

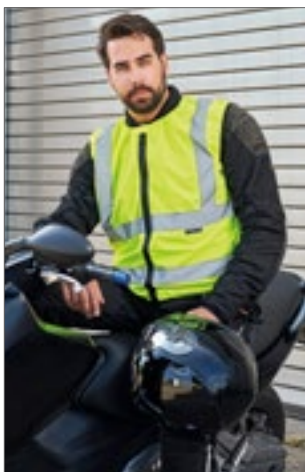

**korntex**



**KX511** | KXMOTOG

## Biker Safety Vest

100% Polyester  
L, XL, XXL, 3XL, 4XL, 5XL  
120 g/m<sup>2</sup>

Korntex

**SIGNAL YELLOW**

Korntex® Motorrad-Warnweste | Zertifiziert nach EN ISO 20471:2013 + A1:2016 | Zwei quer verlaufende Reflektions-Streifen um den Körper und über den Schultern | Reflektionseigenschaft gemäß EN-Norm für 25 Waschgänge bei 40 °C



**korntex**



**KX506** | KXDP

## Basic Safety Vest Duo Pack

100% Polyester  
XL  
120 g/m<sup>2</sup>

Korntex

**SIGNAL YELLOW**

Korntex® Family-Pack | Zwei Warnwesten Größe XL nach EN ISO 20471:2013 + A1:2016 | Im praktischen Aufbewahrungsbeutel | Aufbewahrungsbeutel mit Klettverschluss verschließbar | Der Hersteller gewährleistet die Reflektionseigenschaft gemäß EN-Norm für fünf Waschgänge bei 40 °C | Gebrauchsanweisung in den 24 Amtssprachen der EU | Mit EAN Barcode ausgestattet



**korntex**



**KX507** | FP100

## Basic Safety Vest Family Pack

100% Polyester  
120 g/m<sup>2</sup>

Korntex

**SIGNAL YELLOW**

Family-Pack, zwei gelbe Warnwesten für Erwachsene nach EN ISO 20471:2013 + A1:2016 | Zwei gelbe Kinderwarnwesten in S (7-12 Jahre) und XS (3-6 Jahre) nach EN 1150 | Verpackt in einem gelben Polyesterbeutel | Reflektionseigenschaft gemäß EN-Norm für fünf Waschgänge bei 40 °C | Gebrauchsanweisung in den 24 Amtssprachen der EU



**KX102** | P100 **Kids' And Adults' Safety Poncho Amigo**

100% Polyester  
XS, S, M, L, XL, XXL  
120 g/m<sup>2</sup>

Korntex

NEON GREEN	NEON PINK	SIGNAL ORANGE	SIGNAL YELLOW
------------	-----------	---------------	---------------

Zertifiziert nach EN 1150 | Zwei 5 cm breite Reflektions-Streifen um den Körper | Größenverstellbar durch Klettverschlüsse an der Seite | Mit EAN Barcode ausgestattet | Einzeln in Polybeutel verpackt | XS-L für Kinder; XL+XXL für Erwachsene | Der Hersteller gewährleistet die Reflektionseigenschaft gemäß EN-Norm für 25 Waschgänge bis 40 °C

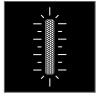

**YK259** | HVJ259 **Hi-Vis Reflective Border Tabard**

100% Polyester  
Kinder, S/M, L/XL, XXL/3XL  
120 g/m<sup>2</sup>

YOKO

BLACK	GREY	HI-VIS ORANGE	HI-VIS YELLOW
LIME	NAVY	PARAMEDIC GREEN	PINK
PURPLE	RASPBERRY	RED	ROYAL BLUE
SAPPHIRE	SKY	WHITE	

Toll für Sportveranstaltungen, Outdoor-Aktivitäten und Werbung | Reflektierender, umlaufender Rand für hohe Sichtbarkeit | 10 cm elastischer Bereich und 10 cm Klettverschluss auf jeder Seite für hohe Verstellbarkeit an der Brust und komfortables Tragen | Große Fläche für Veredelung | Der Hersteller gewährleistet die Reflektionseigenschaften gemäß EN-Norm für 25 Waschgänge bis 40 °C



**KX501** | KXL **Identification Vest Leipzig**

100% Polyester  
S, M, L, XL, XXL, 3XL, 4XL, 5XL  
120 g/m<sup>2</sup>

Korntex

BLACK	BLUE	GREEN	MAGENTA
NEON GREEN	NEON PINK	RED	ROYAL BLUE
SIGNAL ORANGE	SIGNAL YELLOW	SKY BLUE	WHITE

Korntex® Kennzeichnungs-Weste, Saumnähte mit schwarzer Polyestereinfassung - Korntex Style | Ideal zur Unterscheidung einzelner Gruppen/ Personen | Größenverstellbar durch zwei Klettverschlüsse | Einzeln in Polybeutel verpackt



**KX100** | KXFW **Functional Vest Dortmund**

100% Polyester  
S, M, L, XL, XXL, 3XL, 4XL, 5XL, 6XL, 7XL  
120 g/m<sup>2</sup>

Korntex

BLACK	BLUE	GREEN	LIME GREEN
RED	ROYAL BLUE	VIOLETT	

L, XL, XXL

MAROON	ROSA
--------	------

S, M, L, XL, XXL, 3XL, 4XL, 5XL

GREY	MAGENTA	NAVY	PARAMEDIC GREEN
SKY BLUE	WHITE		

Korntex® Funktions-Weste, Saumnähte mit schwarzer Polyestereinfassung - Korntex Style | Zwei 5 cm breite Reflektions-Streifen um den Körper | Größenverstellbar durch zwei Klettverschlüsse | Mit EAN Barcode ausgestattet | Einzeln in Polybeutel verpackt | Farbabweichungen sind möglich. Eine einheitliche Lieferung kann nicht gewährleistet werden. Die Unterschiede in der Ausführung stellen keinen Mangel dar. | Der Hersteller gewährleistet die Reflektionseigenschaft gemäß EN-Norm für 25 Waschgänge bis 40 °C



**YOKO** HI-VIS



**YK269** | HVJ269 **Hi-Vis Tabard**  
 100% Polyester  
 S/M, L/XL, XXL/3XL  
 120 g/m<sup>2</sup> YOKO

HI-VIS ORANGE HI-VIS YELLOW

Entspricht EN 1150:1999 | 10 cm elastischer Bereich und 10 cm Klettverschluss auf jeder Seite für hohe Verstellbarkeit an der Brust und bequemes Tragen | Zwei 5 cm breite Reflektions-Streifen um den Körper | Der Hersteller gewährleistet die Reflektionseigenschaften gemäß EN-Norm für 25 Waschgänge bis 40 °C



**SAFE-GUARD** by Result



**RT211** | R211X **Motorist Safety Vest**  
 100% Polyester  
 S/M, L/XL, XXL  
 120 g/m<sup>2</sup> Result Safe-Guard

FLUORESCENT ORANGE FLUORESCENT YELLOW

Zertifiziert nach ISOEN20471:2013, Klasse 2 | 50 mm breite, aufgenähte 3M-Reflektions-Streifen | Lässiger Schnitt für bequemes Tragen über der Kleidung | Saumnähte mit grauer Polyester-Einfassung | Einfache, lange vertikale Klettverschluss-Befestigung | Gestricktes Polyester | Der Hersteller gewährleistet die Reflektionseigenschaft gemäß EN-Norm für 20 Waschgänge



**REGATTA** PROFESSIONAL



**RG458** | TRW458 **Linton Overtrousers**  
 100% Polyester  
 Bundweite: 32 (S), 33 (M), 34 (L), 36 (XL), 38 (XXL) / Länge: 31 (normal)  
 115 g/m<sup>2</sup> Regatta Professional

BLACK NAVY

Wasserdichtes und atmungsaktives Isotex 5000 beschichtetes Polyestertermaterial | Windabweisend | Versiegelte Nähte | Gummi- und Kordelzugbund | Regulierungsmöglichkeit am Beinabschluss | Schützende Overlays im Knie- und Sitzbereich



**Result** core VALUE



**RT226** | R226X **Rain Trousers**  
 100% Polyester  
 S, M, L, XL, XXL, 3XL  
 200 g/m<sup>2</sup> Result Core

BLACK NAVY

190T Polyester mit PVC-Beschichtung | Wasserdicht bis 2.000 mm | Windabweisend | Dehnbund | Seitliche Eingriffe für den Zugriff an die Hose darunter | Beinabschluss verstellbar durch Druckknopf | Komplett verschweißte Nähte



splashmacs



**SC020** | SC020 **Adults Unisex Rain Jacket**  
 100% Polyvinylchlorid  
 XXS/XS, S/M, L/XL, XXL  
 90 g/m<sup>2</sup> Splashmacs

BLACK NAVY RED YELLOW

Kapuze mit Kordelzug | Zwei aufgesetzte Front-Taschen mit Klappe | Druckknopf-Verschluss vorne mit Windschutzleiste innen



splashmacs



**SC030** | SC030 **Adults Rain Trousers**  
 100% Polyvinylchlorid  
 XXS/XS, S/M, L/XL, XXL  
 90 g/m<sup>2</sup> Splashmacs

BLACK NAVY YELLOW

100% PVC, 20 mm | PVC-Regenhose | Lockere Passform mit Dehnbund | Taschenöffnung | Nieten am Saum zur Anpassung der Beinöffnung

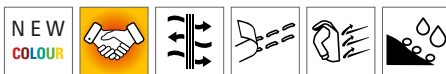

**RG2480** | TRW248 **Pro Packaway Breathable Jacket**

100% Polyamid  
**XS, S, M, L, XL, XXL, 3XL**  
 80 g/m<sup>2</sup> Regatta Professional



Wasserdichtes, atmungsaktives und leichtgewichtiges Polyamidgewebe | Dauerhaft wasserabweisendes Finish | Winddichtes Material | Versiegelte Nähte | Integrierte, verstellbare Kapuze | 2 untere Taschen | Elastische Ärmelabschlüsse | In beigelegter Packtasche verstaubar |

**RG3480** | TRW348 **Pro Packaway Breathable Overtrouser**

100% Polyamid  
**XS, S, M, L, XL, XXL, 3XL**  
 80 g/m<sup>2</sup> Regatta Professional



Wasserdichtes, atmungsaktives und leichtgewichtiges Isolierte Polyamidgewebe | Dauerhaft wasserabweisendes Finish | Winddichtes Material | Versiegelte Nähte | Elastischer Bund | 2 seitliche Taschenöffnungen | Verstellbarer Saum mit Druckknöpfen | In beigelegter Packtasche verstaubar



**RG249** | TRW249 **Women's Pro Packaway Jacket**

100% Polyamid  
**34 (8), 36 (10), 38 (12), 40 (14), 42 (16), 44 (18), 46 (20)**  
 Regatta Professional



Wasserdichtes und atmungsaktives leichtgewichtiges Isolierte Gewebe mit einer wasserabweisenden DWR-Oberfläche (Durable Water Repellent) für Schutz bei jedem Wetter | Integrierte, verstellbare Kapuze | 2 untere Taschen mit Reißverschluss | In beigelegter Packtasche verstaubar | Winddichtes Material | Versiegelte Nähte | Trägt nicht auf | Leicht

**RG349** | TRW349 **Women's Pro Packaway Overtrouser**

100% Polyamid  
**8 (34), 10 (36), 12 (38), 14 (40), 16 (42), 18 (44), 20 (46)**  
 Regatta Professional



Wasserdichtes und atmungsaktives leichtgewichtiges Isolierte Gewebe mit einer wasserabweisenden DWR-Oberfläche (Durable Water Repellent) für Schutz bei jedem Wetter | Verstellbarer Saum mit Druckknöpfen | Zwei seitliche Taschenöffnungen | In beigelegter Packtasche verstaubar | Trägt nicht auf | Leicht



**RG408N** | TRW408 **Pro Stormbreak Jacket**

100% Polyester  
**S, M, L, XL, XXL, 3XL**  
 185 g/m<sup>2</sup> Regatta Professional



Wasserdichte Hydrafort 5000 Polyesterqualität | Winddichtes Material | Versiegelte Nähte | Integrierte Kapuze | Elastische Ärmelabschlüsse | 2 untere Taschen | Verstellbarer Gummizug im Saum

**RG308N** | TRW308 **Pro Stormbreak Trousers**

100% Polyester  
**S, M, L, XL, XXL, 3XL**  
 185 g/m<sup>2</sup> Regatta Professional



Wasserdichte Hydrafort 5000 Polyesterqualität | Winddichtes Material | Versiegelte Nähte | Elastischer Bund | Druckknöpfe am Saum | 2 seitliche Taschenöffnungen



# 10 Babybekleidung



<u>Bodys, Strampler &amp; Co.</u>	447-458
<u>T-Shirts</u>	459-464
<u>Sweats &amp; Jackets</u>	465-466
<u>Lätzchen &amp; Mützen</u>	467-469
<u>Frottierwaren &amp; Decken</u>	470-471



**X949** | ROM10 **Bio Body Singlet**

100% Baumwolle  
62/68, 74/80, 86/92  
220 g/m<sup>2</sup> Link Kids Wear

BABYPINK	CHERRY	LIME GREEN
RED	WHITE	

Sehr gute Interlock-Qualität | Unbedruckt waschbar bis 60 °C | Weiche und elastische Interlock-Verarbeitung | Body mit drei Ton-in-Ton Qualitäts-Druckknöpfen | Bio-Baumwolle und soziale Standards, Interlock



**X948** | ROM20 **Bio Bodysuit Vest**

100% Baumwolle  
50/56, 62/68, 74/80  
220 g/m<sup>2</sup> Link Kids Wear

BABYBLUE	BABYPINK	BLACK
CHERRY	DEEP ROYAL	LIME GREEN
RED	WHITE	

Schmal eingefasster Hals- und Armausschnitt | Envelope-Halsausschnitt | Sehr gute Interlock-Qualität | Unbedruckt waschbar bis 60 °C | Weiche und elastische Interlock-Verarbeitung | Body mit drei Ton-in-Ton Qualitäts-Druckknöpfen | Bio-Baumwolle und soziale Standards, Interlock



**X801** | ROM540 **Short Sleeve Baby Bodysuit Polyester**

100% Polyester  
62/68, 74/80  
185 g/m<sup>2</sup> Link Sublime Textiles

WHITE
-------

Kurzarm-Polyester-Romper mit Envelope-Halsöffnung | Schmal eingefasster Hals- und Armausschnitt | Body mit drei Qualitäts-Druckknöpfen | Weiche und elastische Interlock-Verarbeitung | 60 °C waschbar | Feuchtigkeitsregulierend



**L118** | 00583 **Babies Bodysuit Bambino**

100% Baumwolle  
3/6, 6/12, 12/18, 18/23 Monate  
180 g/m<sup>2</sup> SOL'S

APPLE GREEN	AQUA	BABY BLUE
BLACK	BRIGHT RED	CORAL
CREAMY PINK	FRENCH NAVY	FUCHSIA
MELANGE GREY	ORCHID PINK	WHITE

Kragen, Bündchen und Beinabschlüsse mit Einfassung | 100% gekämmte Ringspun-Baumwolle | Flügelärmel | Druckknöpfe im Schritt



**BL134B** | 134B **Baby Triblend Short Sleeve Onesie**

50% Polyester / 25% Baumwolle / 25% Viskose  
3/6, 6/12, 12/18, 18/24 Monate  
130 g/m<sup>2</sup> Bella

BLUE TRIBLEND (HEATHER)	CHARCOAL-BLACK TRIBLEND (HEATHER)	GREY TRIBLEND (HEATHER)
ICE BLUE TRIBLEND (HEATHER)	MAUVE TRIBLEND (HEATHER)	OLIVE TRIBLEND (HEATHER)
PEACH TRIBLEND (HEATHER)		

Mit Seitennaht | Abreißetikett



**BL100B** | 100B **Baby Jersey Short Sleeve Onesie**

100% Baumwolle (Athletic Heather: 90% Baumwolle / 10% Polyester), (Heather Farben: 52% Baumwolle / 48% Polyester)  
3/6, 6/12, 12/18, 18/24 Monate  
135 g/m<sup>2</sup> Bella

ASPHALT (SOLID)	ATHLETIC HEATHER	BLACK
DARK GREY HEATHER	HEATHER COLUMBIA BLUE	HEATHER MAROON
HEATHER STONE	NAVY	PINK
TRUE ROYAL	WHITE	YELLOW

Gekämmte und ringgesponnene Baumwolle | Mit Seitennaht | Abreißetikett



LA4424N | 4424EU

**Infant Fine Jersey  
Short Sleeve Bodysuit**

100% Baumwolle

Newborn, 6, 12, 18, 24 Monate

153 g/m<sup>2</sup>

Rabbit Skins

APPLE	BLACK	BUTTER
CHARCOAL	HEATHER GREY	HOT PINK
LIGHT BLUE	NAVY	ORANGE
PINK	RED	ROYAL
WHITE		

Schlupfkragen | Flatlock-Nähte | Doppelnah-Ripp-Einfassung an Hals-, Schulter-, Ärmel- und Beinausschnitten | Verstärkter Druckknopf-Verschluss aus Kunststoff | EasyTear™ Label | 100% gekämmtes, ringgesponnenes Baumwoll-Feinjersey | Seitennähte | WRAP-Zertifizierung







**SOL'S**  
the fair spirit



L117 | 01192

### Organic Bambino Bodysuit

100% Baumwolle  
3/6, 6/12, 12/18 Monate  
220 g/m<sup>2</sup>

SOL'S

WHITE

100% kontrolliert biologisch angebaute Baumwolle | Ausschnitt mit überlappenden Schultern | Druckknopfverschluss im Schritt | Einfassungen an Ausschnitt, Bündchen und Bein



**BABYBUGZ**



BZ05T | BZ05-TLC

### Baby Kimono Bodysuit

100% Baumwolle  
0/3, 3/6, 6/12 Monate  
200 g/m<sup>2</sup>

Babybugz

ORGANIC NATURAL WHITE

Bio-Baumwolle, ringgesponnen und gekämmt | Kimonoartige Vorderseitenöffnung mit nickelfreien Druckknöpfen | Eingefasster Halsausschnitt und Ärmelenden mit Ziernähten | Weiche und elastische Interlock-Verarbeitung | Nickelfreie Druckknöpfe an der Unterseite

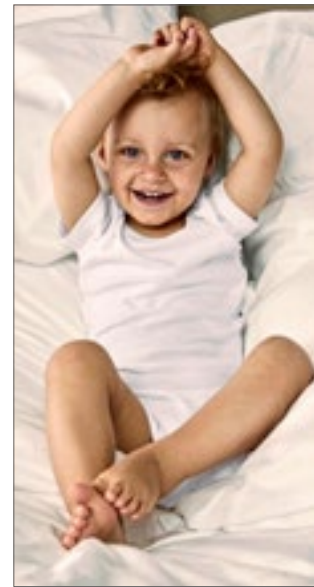

**promodoro**



E120K | 120B

### Organic Baby Bodysuit

100% Baumwolle  
50/56, 62/68, 74/80  
200 g/m<sup>2</sup>

Promodoro

WHITE

Baby-Strampler | Überlappende Schulterpartie für besonders leichtes An- und Ausziehen | Druckknöpfe im Schritt | Ripp | Organische, gekämmt Baumwolle



**BABYBUGZ**



BZ10 | BZ10

### Baby Bodysuit

100% Baumwolle (Heather Grey Melange: 85% Baumwolle / 15% Viskose), (Mocha, Charcoal Grey Melange, Heather Blue: 60% Baumwolle / 40% Polyester)  
0/3, 3/6, 6/12, 12/18, 18/24 Monate  
200 g/m<sup>2</sup>

Babybugz

0-3 months, 3-6 months, 6-12 months, 12-18 months, 18-24 months

BLACK WHITE

0-3 months, 3-6 months, 6-12 months, 12-18 months

BUBBLE GUM PINK	BURGUNDY	CAMOUFLAGE GREEN
CHARCOAL GREY MELANGE	COBALT BLUE	DUSTY BLUE
DUSTY ROSE	FUCHSIA	HEATHER BLUE
HEATHER GREY MELANGE	KELLY GREEN	LAVENDER
MINT	MOCHA	NAUTICAL NAVY
ORANGE	ORGANIC NATURAL	POWDER PINK
RED	SAGE GREEN	SOFT YELLOW
SURF BLUE	TOFFEE	

Zertifizierung als Bio-Baumwolle in Arbeit, ringgesponnen und gekämmt | Interlock | Envelope-Ausschnitt | Schmal eingefasster Hals- und Armausschnitt | Beinöffnung mit nickelfreien Druckknöpfen Ton-in-Ton



**larkwood**  
Baby and Toddler Collection

**LW500** | LW500 **Essential Short Sleeved Bodysuit**

100% Baumwolle (Heather Grey: 90% Baumwolle / 10% Viskose)  
0/3, 3/6, 6/12, 12/18 Monate  
160 g/m<sup>2</sup> Larkwood

BLACK	FUCHSIA	HEATHER GREY
NAVY	PALE BLUE	PALE PINK
PALE YELLOW	RED	ROYAL
WHITE		

Envelope-Halsausschnitt mit Einfassung am Hals und Ärmelbündchen | YKK-Druckknöpfe an der Unterseite | Nur mit Größenlabel



**larkwood**  
Baby and Toddler Collection

**LW055** | LW055 **Short Sleeved Body**

100% Baumwolle (Heather Grey: 90% Baumwolle / 10% Viskose)  
0/3, 3/6, 6/12, 12/18 Monate  
200 g/m<sup>2</sup> Larkwood

BLACK	FUCHSIA	HEATHER GREY
NAVY	PALE BLUE	PALE PINK
RED	ROYAL	TURQUOISE
WHITE		

Interlock-Baumwolle | Kurzärmeliger Kinder-Body mit Envelope-Halsausschnitt | Gleichfarbige Einfassung an Ärmel- und Beinsaum | Öffnung mit YKK Druckknöpfen

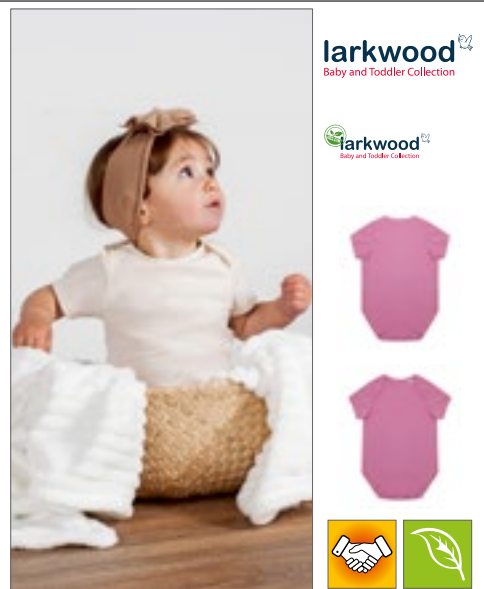

**larkwood**  
Baby and Toddler Collection

**LW655** | LW655 **Organic Bodysuit**

100% Baumwolle  
Newborn, 0/3, 3/6, 6/12, 12/18 Monate  
160 g/m<sup>2</sup> Larkwood

BLACK	BRIGHT PINK	NATURAL
NAVY	WHITE	

Bio-Baumwolle, Single-Jersey | Kurzarm-Body aus Bio-Baumwolle | Einfarbige Einfassung an Envelope-Ausschnitt, Ärmelabschluss und Beinöffnung | YKK-Druckknopfverschluss am Zwickel | Nur mit Größenlabel



**X940** | ROM100 **Short Sleeve Baby Bodysuit**

100% Baumwolle  
50/56, 62/68, 74/80, 86/92  
210 g/m<sup>2</sup> Link Kids Wear

BABYBLUE	BABYPINK	BLACK
LIME GREEN	NATURAL	NAVY
ORANGE	RED	WHITE

Kurzärmeliger Bodysuit | Envelope-Halsausschnitt | Weiche und elastische Interlock-Verarbeitung | Drei Qualitäts-Druckknöpfe | Unbedruckt waschbar bis 60 °C | Farbecht



**X946** | ROM40 **Bio Bodysuit Short Sleeve**

100% Baumwolle  
50/56, 62/68, 74/80, 86/92  
220 g/m<sup>2</sup> Link Kids Wear

CHEERY	DEEP ROYAL	HEATHER GREY
50-56, 62-68, 74-80		
BABYBLUE	BABYPINK	BLACK
LIME GREEN	NATURAL	NAVY
RED	WHITE	

Produziert aus Bio-Baumwolle, gemäß sozialen Standards | Kurzarm-Strampler mit Envelope-Halsausschnitt | Schmal eingefasster Hals- und Armausschnitt | Unbedruckt waschbar bis 60 °C | Weiche und elastische Interlock-Verarbeitung | Body mit drei Ton-in-Ton Qualitäts-Druckknöpfen



**LW051** | LW051 **Contrast Baby Bodysuit**

100% Baumwolle  
0/3, 3/6, 6/12, 12/18 Monate  
200 g/m<sup>2</sup> Larkwood

WHITE/WHITE	
-------------	--

Kurzärmeliger Bodysuit | Envelope-Halsausschnitt | Verschluss mit YKK-Druckknöpfen unten | Halsausschnitt und Beinöffnungen in Kontrastfarbe



**Neutral.**  
Certified Responsibility™



NE11030 | 011030

**Babies Short Sleeve Bodystocking**

100% Baumwolle  
62, 68, 74, 80, 86, 92  
220 g/m<sup>2</sup>

Neutral

BLACK	CHARCOAL	DUSTY INDIGO
DUSTY MINT	DUSTY YELLOW	LIGHT BLUE
LIGHT PINK	MILITARY	NAVY
WHITE		

Fairtrade-zertifizierte Baumwolle | Zertifizierte Bio-Baumwolle, gekämmt | Ripp-Strick | Kurze Ärmel | Druckknöpfe an der Schulter und am Saum



X947 | ROM30

**Bio Bodysuit With Polo Shirt Neck**

100% Baumwolle  
62/68, 74/80, 86/92  
220 g/m<sup>2</sup>

Link Kids Wear

BABYBLUE	BABYPINK	BLACK
CHERRY	DEEP ROYAL	HEATHER GREY
LIME GREEN	NAVY	RED
WHITE		

Produziert aus Bio-Baumwolle, gemäß sozialen Standards | Schmal eingefasster Armausschnitt | Sehr gute Interlock-Qualität | Unbedruckt waschbar bis 60 °C | Weiche und elastische Interlock-Verarbeitung | Body mit drei Ton-in-Ton Qualitäts-Druckknöpfen | Extra-Knopf an der Innenseite



**larkwood**  
Baby and Toddler Collection



LW502 | LW502

**Essential Short Sleeved Baseball Bodysuit**

100% Baumwolle (Heather Grey: 90% Baumwolle / 10% Viskose)

0/3, 3/6, 6/12, 12/18 Monate  
160 g/m<sup>2</sup>

Larkwood

WHITE/FUCHSIA	WHITE/HEATHER GREY
WHITE/NAVY	WHITE/RED

Gerippter Ausschnitt in Kontrastfarbe | Kontrasteinfassung an Beinöffnung | Kontrastfarbene Ärmel | YKK-Druckknöpfe an der Unterseite | Nur mit Größenlabel



**SOL'S**  
the fair spirit



L01401 | 01401

**Baby Striped Bodysuit Miles**

100% Baumwolle (Ash: 97% Baumwolle / 3% Polyester)  
3/6, 6/12, 12/18, 18/23 Monate  
180 g/m<sup>2</sup>

SOL'S

ASH (HEATHER)/LEMON	WHITE/NAVY
WHITE/RED	

Einfassung am Hals | Envelope-Halsausschnitt | Kontrastfarbene Einfassung | Druckknopfverschluss im Schritt



**BABYBUGZ**



BZ19 | BZ19

**Baby Ringer Bodysuit**

100% Baumwolle (White/Heather Grey Melange: 96% Baumwolle / 4% Polyester)  
3/6, 6/12, 12/18 Monate  
200 g/m<sup>2</sup>

Babybugz

WHITE/BLACK	WHITE/BUBBLE GUM PINK
WHITE/HEATHER GREY MELANGE	WHITE/KELLY GREEN
WHITE/NAUTICAL NAVY	WHITE/RED

Bio-Baumwolle, ringgesponnen und gekämmt | Interlock | Armabschlüsse, Halsausschnitt und Beinöffnungen in kontrastfarbenem Ripp aus Baumwolle/Elasthan | Hals- und Beinöffnung mit farblich angepassten nickelfreien Druckknöpfen | Neutrales Größenetikett im Nacken

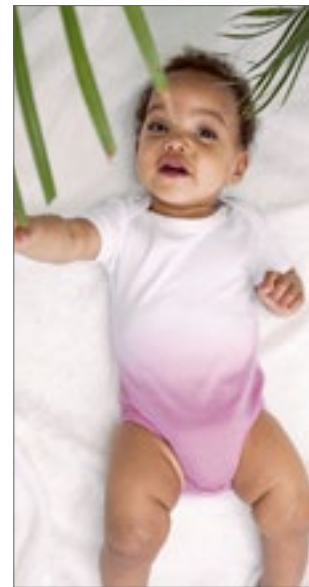

**BABYBUGZ**



BZ58 | BZ58

**Baby Dips Bodysuit**

100% Baumwolle  
3/6, 6/12, 12/18, 18/24 Monate  
200 g/m<sup>2</sup>

Babybugz

WHITE/BUBBLE GUM PINK	WHITE/SURF BLUE
-----------------------	-----------------

Zertifizierung als Bio-Baumwolle in Arbeit, ringgesponnen und gekämmt | Unten eingefärbt | Passende Nähte an Ausschnitt, Ärmelenden und Saum | Envelope-Ausschnitt | Einfassung am Ausschnitt und an den Ärmelenden für Formbeständigkeit | Weiße, nickelfreie Druckknöpfe an der Beinöffnung | Unterer Saum mit Zwillingnadel | Abreißetikett



**LA4411N** | 4411EU **Infant Fine Jersey Long Sleeve Bodysuit**

100% Baumwolle  
Newborn, 6, 12, 18 Monate  
153 g/m<sup>2</sup>

Rabbit Skins

BLACK	HEATHER GREY	HOT PINK
LIGHT BLUE	NAVY	PINK
RED	ROYAL	WHITE

Schlupfkragen | Doppelnaht-Ripp-Einfassung an Hals-, Schulter-, Ärmel- und Beinausschnitten | Verstärkter Druckknopf-Verschluss aus Kunststoff | Easy-Tear™ Label | 100% gekämmtes, ringgesponnenes Baumwoll-Feinjersey | Seitennähte | WRAP-Zertifizierung





**BZ30** | BZ30 **Baby Long Sleeve Bodysuit**

100% Baumwolle (Heather Grey Melange:  
85% Baumwolle / 15% Polyester)  
**0/3, 3/6, 6/12, 12/18 Monate**  
200 g/m<sup>2</sup> Babybugz

BLACK	DUSTY BLUE	FUCHSIA
HEATHER GREY MELANGE	NAUTICAL NAVY	ORGANIC NATURAL
POWDER PINK	WHITE	

Bio-Baumwolle, ringgesponnen und gekämmt | Weiche und elastische Interlock-Verarbeitung | Envelope-Ausschnitt | Eingefasst an Bündchen und Halsausschnitt | Nickelfreie Druckknöpfe an der Unterseite



**LW052** | LW052 **Long Sleeved Baby Bodysuit**

100% Baumwolle  
**0/3, 3/6, 6/12, 12/18 Monate**  
200 g/m<sup>2</sup> Larkwood

FUCHSIA	WHITE
---------	-------

Langarm-Bodysuit | Envelope-Halsausschnitt | Verschluss mit YKK-Druckknöpfen unten | Unifarbene Einfassung an Hals- und Beinabschluss



**BZ60** | BZ60 **Baby Long Sleeve Kimono Bodysuit**

100% Baumwolle  
**0/3, 3/6, 6/12 Monate**  
200 g/m<sup>2</sup> Babybugz

BLACK	NAUTICAL NAVY	ORGANIC NATURAL
POWDER PINK	WHITE	

Bio-Baumwolle, ringgesponnen und gekämmt | Interlock | Body im Kimono-Wrapover-Stil | Nickelfreie Druckknöpfe an den Beinen für leichtes An- und Ausziehen | Nickelfreie Druckknöpfe an der Beinöffnung | Einfassung am Hals, an den Ärmelenden und Beinöffnungen für mehr Formbeständigkeit | Lange Raglan-Ärmel | Abreißbares Größenetikett | Pflegeetikett mit QR-Code zur Rückverfolgung der Lieferkette und Prüfung der positiven Auswirkungen des Kaufs von Biomaterialien | Pflegeetikett aus Bio-Baumwolle



**X805** | ROM550 **Long Sleeve Baby Bodysuit Polyester**

100% Polyester  
**62/68, 74/80**  
185 g/m<sup>2</sup> Link Sublime Textiles

WHITE
-------

Envelope-Halsausschnitt | Schmal eingefasster Hals- und Armausschnitt | Body mit drei Qualitäts-Druckknöpfen | Weiche und elastische Interlock-Verarbeitung | 60 °C waschbar | Feuchtigkeitsregulierend



**X941** | ROM200 **Long Sleeve Baby Bodysuit**

100% Baumwolle  
**50/56, 62/68, 74/80, 86/92**  
210 g/m<sup>2</sup> Link Kids Wear

BABYBLUE	BABYPINK	BLACK	LIME GREEN
NATURAL	NAVY	ORANGE	RED
WHITE			

Langarm-Bodysuit | Envelope-Halsausschnitt | Weiche und elastische Interlock-Verarbeitung | Drei hochwertige Schnappverschlüsse (YKK), nickelfrei | Unbedruckt waschbar bis 60 °C | Farbecht



**Neutral**  
Certified Responsibility™



**NE11130** | O11130 **Babies Long Sleeve Bodystocking**

100% Baumwolle  
62, 68, 74, 80, 86, 92  
220 g/m<sup>2</sup>

Neutral

BLACK	CHARCOAL	DUSTY INDIGO	DUSTY MINT
DUSTY YELLOW	LIGHT BLUE	LIGHT PINK	MILITARY
NAVY	WHITE		

Fairtrade-zertifizierte Baumwolle | Gekämmte Bio-Baumwolle | Ripp-Strick | Lange Ärmel | Druckknöpfe an der Schulter und am Saum



**X945** | ROM50 **Bio Body Suite Long Sleeve**

100% Baumwolle  
50/56, 62/68, 74/80, 86/92  
220 g/m<sup>2</sup>

Link Kids Wear

50-56, 62-68, 74-80, 86-92	CHERRY	DEEP ROYAL	HEATHER GREY
50-56, 62-68, 74-80	BABYBLUE	BABYPINK	BLACK
	NATURAL	NAVY	RED
			LIME GREEN
			WHITE

Langarm-Strampler mit Envelope-Halsausschnitt | Schmal eingefasster Hals- und Armausschnitt | Sehr gute Interlock-Qualität | Unbedruckt waschbar bis 60 °C | Weiche und elastische Interlock-Verarbeitung | Body mit drei nickelfreien Qualitäts-Druckknöpfen (YKK) in gleicher Farbe | Bio-Baumwolle und soziale Standards, Interlock



**BABYBUGZ**



**BZ48** | BZ48 **Baby Striped Playsuit**

100% Baumwolle (White/Heather Grey Melange:  
92% Baumwolle / 8% Viskose)  
3/6, 6/12, 12/18 Monate  
200 g/m<sup>2</sup>

Babybugz

ORGANIC NATURAL/MOCHA	WHITE/HEATHER GREY MELANGE
WHITE/NAUTICAL NAVY	

Zertifizierung als Bio-Baumwolle in Arbeit | Weiche und dehnbare Qualität | Garngefärbte, schmale Streifen | Gestreifter Schlupfkragen | Druckknöpfe im Schritt für leichtes An- und Ausziehen | Kurze Beinlänge | Abreißetikett



**BABYBUGZ**



**BZ13** | BZ13 **Baby Rompsuit**

100% Baumwolle (Heather Grey Melange:  
85% Baumwolle / 15% Polyester)  
3/6, 6/12, 12/18 Monate  
200 g/m<sup>2</sup>

Babybugz

BLACK	DUSTY BLUE	HEATHER GREY MELANGE
NAUTICAL NAVY	POWDER PINK	WHITE

Bio-Baumwolle, gekämmt | Interlock | Langärmeliger Ganzkörper-Strampelanzug | Envelope-Ausschnitt | Ärmelabschluss aus identischem Material | Bein- und Halsöffnung | Beinöffnung mit farblich angepassten nickelfreien Druckknöpfen | Schmale Ziernähte an Arm- und Beinöffnungen



**BABYBUGZ**



**BZ41** | BZ41 **Baby Baseball Playsuit**

100% Baumwolle (White/Heather Grey Melange/Red:  
94% Baumwolle / 6% Polyester)  
3/6, 6/12, 12/18 Monate  
200 g/m<sup>2</sup>

Babybugz

WHITE/HEATHER GREY MELANGE/RED	WHITE/NAVY/RED
--------------------------------	----------------

Bio-Baumwolle | Interlock | Raglan-Stil | Kurze Beinlänge | Kontrastfarbene Ärmel und Halseinfassung | Zwei rote Druckknöpfe an der Raglan-Naht | Rote Druckknöpfe an der Beinöffnung | Weiche und dehnbare Biobaumwolle | Abreißetikett



**JHK**  
T-SHIRT



**JHK325** | SWRBSUIT **Baby Playsuit Long Sleeve**

65% Baumwolle / 35% Polyester (Grey Melange:  
61% Baumwolle / 31% Polyester / 8% Viskose)

**3, 6, 9, 12 Monate**

260 g/m<sup>2</sup>

JHK

BLACK	GREY MELANGE	PINK
SKY	WHITE	

French Terry | 1x1 gerippte Bündchen mit Elasthan



**larkwood**  
Baby and Toddler Collection

**larkwood**  
Baby and Toddler Collection



**LW650** | LW650 **Organic Sleepsuit**

100% Baumwolle

**Newborn, 0/3, 3/6, 6/12, 12/18 Monate**

160 g/m<sup>2</sup>

Larkwood

WHITE

Bio-Baumwolle, Single-Jersey | Langarm-Schlafanzug aus Bio-Baumwolle | YKK-Druckknopfverschluss an der Schulter und um die Beinöffnung | Eingesetzte Füße | Einfassung am Ausschnitt und am Eigenmaterial-Ärmelabschluss | Nur mit Größenlabel



**BABYBUGZ**



**BZ35** | BZ35 **Baby Envelope Sleepsuit With Scratch Mitts**

100% Baumwolle

**0/3, 3/6, 6/12 Monate**

200 g/m<sup>2</sup>

Babybugz

ORGANIC NATURAL WHITE

Bio-Baumwolle | Interlock | Fein gerippter Envelope-Halsausschnitt | Schmal eingefasster Hals- und Armausschnitt | Umschlagbarer Kratzschutz an den Ärmelenden | Mit Füßen | Nickelfreie Druckknöpfe an den Beinen für leichtes An- und Ausziehen | Abreißetikett



**larkwood**  
Baby and Toddler Collection



**LW053** | LW053 **Contrast Long Sleeved Sleepsuit**

100% Baumwolle

**0/3, 3/6, 6/12, 12/18 Monate**

200 g/m<sup>2</sup>

Larkwood

PALE BLUE/WHITE WHITE/WHITE

Langarm-Schlafanzug mit Füßen | Envelope-Halsausschnitt | YKK Druckknöpfe um die Beine ermöglichen schnelles An- und Ausziehen | Kontrast am Kragen und an den Ärmelbündchen

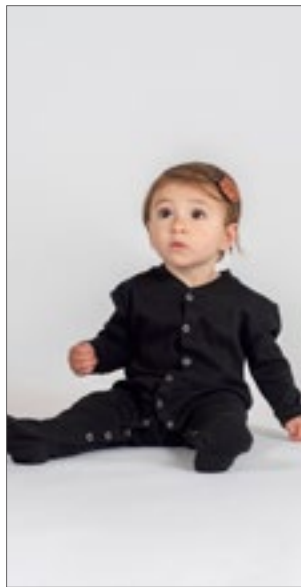

**larkwood**  
Baby and Toddler Collection



**LW050** | LW050 **Baby Sleepsuit**

100% Baumwolle

**Newborn, 0/6, 6/12, 12/18 Monate**

200 g/m<sup>2</sup>

Larkwood

BLACK WHITE

Langarm-Schlafanzug mit YKK-Druckknopf-Öffnung und Fußbefassung | Eingesetzte Ärmel

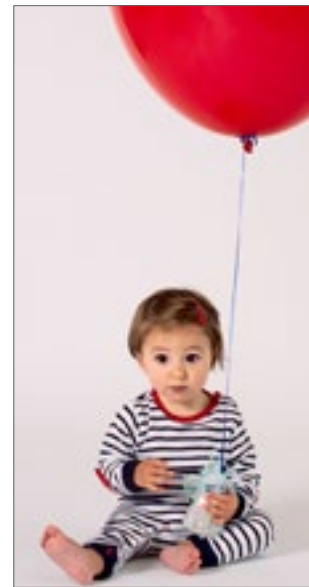

**larkwood**  
Baby and Toddler Collection



**LW057** | LW057 **Striped Bodysuit**

100% Baumwolle

**0/3, 3/6, 6/12, 12/18 Monate**

160 g/m<sup>2</sup>

Larkwood

NAVY/WHITE PINK/WHITE

Kontrastfarbene Ripp-Bündchen | Langärmeliger, gestreifter Strampler | Single-Jersey | Kontrastfarbener Kragen und Ellenbogeneinsätze | Kontrastfarbener YKK-Druckknopf-Verschluss am Hals und den Beinen | Nur mit Größenlabel



**BZ25** | BZ25 **Baby All-in-One**

80% Baumwolle / 20% Polyester (Heather Grey Melange: 71% Baumwolle / 21% Polyester / 8% Viskose)  
 6/12, 12/18, 18/24 Monate, 2/3, 4/5 Jahre  
 250 g/m<sup>2</sup> Babybugz

BLACK	BUBBLE GUM PINK	DUSTY BLUE
HEATHER GREY MELANGE	NAUTICAL NAVY	RED
VANILLA		

Zertifizierung als Bio-Baumwolle in Arbeit/ recyceltes Polyester (rPET) | Weiches, flauschiges Material mit einlagiger Kapuze und Kängurutaschen | Durchgehender Reißverschluss zum einfachen An- und Ausziehen | Komfortabler Reißverschluss mit Kinnschutz, Nackenband und Halbmond-Einsatz im Nacken zur Verstärkung | Extra lange Strick-Bündchen an Ärmeln und Hosenbein zum Umschlagen (wächst mit) | Abreißbares Größenetikett im Nacken | Innen angerautes Sweat-Material



**LW070** | LW070 **Toddler Fleece All in One**

80% Baumwolle / 20% Polyester (Heather Grey: 71% Baumwolle / 23% Polyester / 6% Viskose)  
 6/12, 12/18, 18/24, 24/36 Monate  
 280 g/m<sup>2</sup> Larkwood

BLACK	HEATHER GREY	NAVY
-------	--------------	------

Langer YKK-Reißverschluss für einfachen Zugriff | Kapuze mit Ohren | Kapuze innen aus Single-Jersey | Kängurutasche an der Vorderseite | Flatlock-Naht | Innen angerautes Sweat-Material | Nur mit Größenlabel



**LW073** | LW073 **Rabbit All in One**

100% Polyester  
 0/6, 6/12, 12/18, 18/24, 24/36 Monate  
 280 g/m<sup>2</sup> Larkwood

PINK	WHITE
------	-------

Polyester-Plüsch | Einteiler mit Kapuze aus superweichem Plüsch mit Hasenohren, Augen und Nase an der Kapuze | YKK-Reißverschluss vorne in der Mitte und unten am Bein | Schwanzdetail auf Rückseite | Einfassung an Ärmel- und Beinabschluss | Nur mit Größenlabel



**LW074** | LW074 **Tartan All in One**

100% Baumwolle  
 6/12, 12/18, 18/24, 24/36 Monate  
 115 g/m<sup>2</sup> Larkwood

RED-NAVY CHECK
----------------

Flanell-Gewebe | Baby-Schlafstrampler mit Schottenkaromuster | Aufgesetzte Brusttasche aus identischem Material | Mittige Knopfleiste mit fünf Knöpfen auf der Vorderseite | Innen liegende YKK-Druckknöpfe um die Innennaht | Ärmelabschluss und Saum aus identischem Material | Zwickel aus identischem Material | Ohne Etikett



**LW072** | LW072 **Striped Pyjamas**

100% Baumwolle (Vorderteil und Rückeneinsatz: 100% Polyester)  
 0/6, 6/12, 12/18, 18/24, 24/36 Monate, 3/4 Jahre  
 160 g/m<sup>2</sup> Larkwood

NAVY STRIPE/WHITE	PINK STRIPE/WHITE
-------------------	-------------------

Gestreifter Schlafanzug mit Raglan-Ärmeln | 1-farbiges Polyester-Vorderteil und Rückeneinsatz | Gestreifte Hose | Gestreifte Ärmel und Hose | 1-farbiges Polyester-Vorderteil und Rückeneinsatz | Elastischer Bund | Nur mit Größenlabel



**LW071** | LW071 **Childrens' Pyjamas**

100% Baumwolle  
 0/6, 6/12, 12/18, 18/24, 24/36 Monate, 3/4 Jahre  
 160 g/m<sup>2</sup> Larkwood

CANDYFLOSS PINK/WHITE	NAVY/WHITE
-----------------------	------------

Baseball-Shirt | Ärmel und Nackenband in Kontrastfarbe | Kontrastfarbene, einfache Hose | Elastischer Bund | Gerippte Ärmelabschlüsse | Doppelnähte | Nur mit Größenlabel | Single-Jersey





**LW083** | LW083 **Baby Tartan Trousers**  
 100% Baumwolle  
 0/6, 6/12, 12/18, 18/24, 24/36 Monate, 3/4 Jahre  
 115 g/m<sup>2</sup> Larkwood

NAVY-GREEN CHECK | RED-NAVY CHECK | WHITE-PINK CHECK

100% Baumwoll-Flanell | Flanell-Twill-Gewebe | Lounge-Hose mit einfarbigem Saum | Vollgummibund mit angeedeutetem Zugband in Kontrastfarbe | Nur mit Größenlabel



**LW085** | LW085 **Baby Lounge Pants**  
 96% Baumwolle / 4% Elasthan  
 0/6, 6/12, 12/18, 18/24, 24/36 Monate, 3/4 Jahre  
 180 g/m<sup>2</sup> Larkwood

NAVY/WHITE STARS | RED/WHITE STRIPES

Single-Jersey | Gleichfarbiger elastischer Taillenbund | Angedeuteter Kordelzug in Kontrastfarbe | Bündchen mit Saum | Nur Größenmarkierung



**BZ49** | BZ49 **Baby Plain Leggings**  
 100% Baumwolle (Heather Grey Melange):  
 85% Baumwolle / 15% Viskose  
 3/6, 6/12, 12/18, 18/24 Monate, 2/3 Jahre  
 200 g/m<sup>2</sup> Babybugz

BLACK | HEATHER GREY MELANGE | NAUTICAL NAVY  
 WHITE

Zertifizierung als Bio-Baumwolle in Arbeit | Weiche und dehnbare Qualität | Leicht tiefer geschnittener Schritt | Elastisches Bündchen für mehr Tragekomfort | Keine Mittelnähte | Runder Zwickel für mehr Bewegungsfreiheit | Abreißetikett



**LW061** | LW061 **Childrens' Leggings**  
 96% Baumwolle / 4% Elasthan  
 3/6, 6/12, 12/18, 18/24, 24/36 Monate, 3/4 Jahre  
 190 g/m<sup>2</sup> Larkwood

WHITE

Single-Jersey | Elastischer Bund | Doppelnaht am Saum



**BZ46** | BZ46 **Baby Striped Leggings**  
 100% Baumwolle (White/Heather Grey Melange):  
 92% Baumwolle / 8% Viskose  
 3/6, 6/12, 12/18 Monate  
 200 g/m<sup>2</sup> Babybugz

WHITE/HEATHER GREY MELANGE | WHITE/NAUTICAL NAVY

Zertifizierung als Bio-Baumwolle in Arbeit | Weiche und dehnbare Qualität | Garngefärbte, schmale Streifen | Leicht tiefer geschnittener Schritt | Elastisches Bündchen für mehr Tragekomfort | Keine Mittelnähte | Runder Zwickel für mehr Bewegungsfreiheit | Abreißetikett



**BZ33** | BZ33 **Baby Sweatpants**  
 80% Baumwolle / 20% Polyester (Heather Grey Melange):  
 71% Baumwolle / 21% Polyester / 8% Viskose  
 6/12, 12/18, 18/24 Monate, 2/3 Jahre  
 250 g/m<sup>2</sup> Babybugz

BLACK | BUBBLE GUM PINK | HEATHER GREY MELANGE  
 NAUTICAL NAVY | WHITE

Zertifizierung als Bio-Baumwolle in Arbeit/ recyceltes Polyester (rPET) | Weiche, innen angeraute Baby-Sweatthose | Lockere Passform mit abgesenktem Schritt für modernes Design | Angedeuteter Kordelzug am Bund | Breiter und weicher elastischer Ripp-Bund | Extralange Ripp-Bündchen am Fußende, die umgeschlagen werden können und mit dem Baby „mitwachsen“ | Keine Nähte an der Vorder- und Rückseite | Abreißetikett



**larkwood**  
Baby and Toddler Collection



**LW850** | LW850 **Kids' Sustainable Joggers**

60% Baumwolle / 40% Polyester  
0/6, 6/12, 12/18, 18/24, 24/36 Monate, 3/4, 5/6 Jahre  
260 g/m<sup>2</sup> Larkwood

BLACK	HEATHER GREY	LIGHT STONE
NAVY	SOFT PINK	STONE BLUE

Regenerierte Baumwolle / recyceltes Polyester | Gebürstete Fleece-Oberfläche, Peached-Oberfläche | Strick-Ripp am Bund und an den Bündchen aus Eigengewebe | Gefalteter Bund | Zwickel-Segment | Ohne Etikett



**larkwood**  
Baby and Toddler Collection



**LW062** | LW062 **Toddler Joggers**

80% Baumwolle / 20% Polyester (Heather Grey):  
71% Baumwolle / 23% Polyester / 6% Viskose  
6/12, 12/18, 18/24, 24/36 Monate  
280 g/m<sup>2</sup> Larkwood

BLACK	FUCHSIA	HEATHER GREY
NAVY		

Jogginghose für Kinder | Dehnbund mit einfarbiger Ziehkordel-Attrappe | Umschlagmanschette am Bein | Keine mittigen Segmente für einfache Gestaltung | Nur mit Größenlabel



**BABYBUGZ**



**BZ54** | BZ54 **Baby Rocks Denim Trousers**

100% Baumwolle  
3/6, 6/12, 12/18, 18/24 Monate, 2/3 Jahre  
Babybugz

DENIM BLUE
------------

Zertifizierung als Bio-Baumwolle in Arbeit | Denim 255 g/m<sup>2</sup> | Elastischer Bund | Mit orangefarbenen Jeansnähten angedeutete Taschen und Hosenschlitz | Keine Nähte an der Vorder- und Rückseite | Tiefer geschnittener Schritt | Gerader Hosenbeinsaum | Abreißetikett



**larkwood**  
Baby and Toddler Collection



**LW651** | LW651 **Organic Cotton Dungaree**

100% Baumwolle  
0/6, 6/12, 12/18, 18/24, 24/36 Monate  
200 g/m<sup>2</sup> Larkwood

NAVY	SOFT PINK
------	-----------

Bio-Baumwolle | Interlock | 2-Knopf-Verschluss an der Schulter | Mittige Kängurutasche | Gerollte und gesteppte Beinsäume | Zwickel | Druckknöpfe innen am Saum | Verschluss auf der Vorder- und Rückseite aus Single-Jersey | Ohne Etikett



**larkwood**  
Baby and Toddler Collection



**LW700** | LW700 **Denim Dungarees**

100% Baumwolle  
6/12, 12/18, 18/24, 24/36 Monate, 3/4, 5/6 Jahre  
Larkwood

BLUE DENIM
------------

Baumwoll-Denim, stonewashed | Verstellbare Riemen mit YKK-Druckknöpfen | Seitliche Nahtöffnung auf beiden Seiten mit YKK-Druckknöpfen | Bedeckte Druckknöpfe um die Innennaht | Steppnähte im Jeans-Stil rundum | Zwei aufgesetzte Gesäßtaschen | Ohne Etikett



**BABYBUGZ**



**BZ56** | BZ56 **Baby Rocks Denim Dungarees**

100% Baumwolle  
3/6, 6/12, 12/18, 18/24 Monate, 2/3 Jahre  
Babybugz

DENIM BLUE
------------

Zertifizierung als Bio-Baumwolle in Arbeit | Denim 255 g/m<sup>2</sup> | Verstellbare Träger mit Druckknöpfen | Hoch geschnittenes Rückenteil | Keine Nähte an der Vorder- und Rückseite | Tiefer geschnittener Schritt | Druckknöpfe an den Seiten | Nähte im Jeans-Look | Gerader Hosenbeinsaum | Abreißetikett



BELLA+CANVAS



CV3413B | 3413B

### Baby Triblend Short Sleeve Tee

50% Polyester / 25% Baumwolle / 25% Viskose  
3/6, 6/12, 12/18, 18/24 Monate  
130 g/m<sup>2</sup>

Canvas

BLUE TRIBLEND (HEATHER)	CHARCOAL-BLACK TRIBLEND (HEATHER)	GREY TRIBLEND (HEATHER)
ICE BLUE TRIBLEND (HEATHER)	MAUVE TRIBLEND (HEATHER)	OLIVE TRIBLEND (HEATHER)
PEACH TRIBLEND (HEATHER)		

Mit Seitennaht | Abreißetikett



BELLA+CANVAS



CV3413T | 3413T

### Toddler Triblend Short Sleeve Tee

50% Polyester / 25% Baumwolle / 25% Viskose  
2, 3, 4, 5 Jahre  
130 g/m<sup>2</sup>

Canvas

BLUE TRIBLEND (HEATHER)	CHARCOAL-BLACK TRIBLEND (HEATHER)	GREY TRIBLEND (HEATHER)
ICE BLUE TRIBLEND (HEATHER)	MAUVE TRIBLEND (HEATHER)	OLIVE TRIBLEND (HEATHER)
PEACH TRIBLEND (HEATHER)		

Mit Seitennaht | Abreißetikett

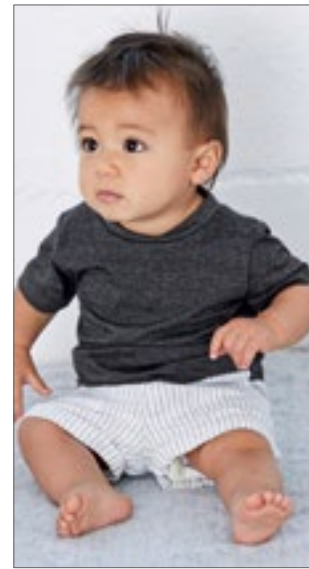

BELLA+CANVAS



CV3001B | 3001B

### Baby Jersey Short Sleeve Tee

100% Baumwolle (Athletic Heather: 90% Baumwolle / 10% Polyester), (Dark Grey Heather: 52% Baumwolle / 48% Polyester)

3/6, 6/12, 12/18, 18/24 Monate  
145 g/m<sup>2</sup>

Canvas

ASPHALT (SOLID)	ATHLETIC HEATHER	BLACK
DARK GREY HEATHER	NAVY	PINK
TRUE ROYAL	WHITE	YELLOW

Gekämmte Ringspun-Baumwolle | Mit Seitennaht | Abreißetikett



BELLA+CANVAS



CV3001T | 3001T

### Toddler Jersey Short Sleeve Tee

100% Baumwolle (Athletic Heather: 90% Baumwolle / 10% Polyester), (Dark Grey Heather: 52% Baumwolle / 48% Polyester)

2, 3, 4, 5 Jahre  
145 g/m<sup>2</sup>

Canvas

ASPHALT (SOLID)	ATHLETIC HEATHER	BLACK
DARK GREY HEATHER	NAVY	PINK
TRUE ROYAL	WHITE	YELLOW

Gekämmte Ringspun-Baumwolle | Mit Seitennaht | Abreißetikett



E110B | 110

### Baby T-Shirt

100% Baumwolle  
56/62, 68/74, 80/86  
150 g/m<sup>2</sup>

Promodoro

BABY BLUE	BLACK	BRIGHT ROSE
CHALK PINK	FIRE RED	NAVY
WHITE		

Seitennähte | Single-Jersey | Shirt mit Schulteröffnung | Gekämmte Baumwolle



BABYBUGZ



BZ61 | BZ61

### Baby Made In Africa T

100% Baumwolle  
3/6, 6/12, 12/18, 18/24 Monate  
150 g/m<sup>2</sup>

Babybugz

BLACK	WHITE
-------	-------

Bio-Baumwolle | Single-Jersey | Nickelfreie Druckknöpfe an der Schulter zum einfachen Anziehen | Flache Ziernähte am Ärmelsaum und unteren Saum | Absteppnaht um den Halsauschnitt | Abreißbares Größenetikett | Pflegeetikett mit QR-Code zur Rückverfolgung der Lieferkette und Prüfung der positiven Auswirkungen des Kaufs von Biomaterialien | Pflegeetikett aus Bio-Baumwolle

# BABYBEKLEIDUNG (T-SHIRTS)



**LA3322** | 3322EU **Infant Fine Jersey T-Shirt**

100% Baumwolle  
6, 12, 18, 24 Monate  
153 g/m<sup>2</sup>

Rabbit Skins

APPLE	BLACK	BUTTER	CHARCOAL
HEATHER GREY	HOT PINK	LIGHT BLUE	NAVY
ORANGE	PINK	RED	ROYAL
WHITE			

Gerippter Halsbund mit Steppung | Durchgehendes Schulterband | Doppelnaht an Ärmeln und Saum | EasyTear™ Label | 100% gekämmtes, ringgesponnenes Baumwoll-Feinjersey | Seitennähte | WRAP-Zertifizierung



**JHK153K** | TSB150 **Baby T-Shirt**

100% Baumwolle (Grey Melange: 85% Baumwolle / 15% Viskose)  
0, 1, 2 Jahre  
155 g/m<sup>2</sup>

JHK

BLACK	FUCHSIA	GOLD	GREY MELANGE
LIGHT YELLOW	LIME	NAVY	ORANGE
PINK	PISTACHIO	PURPLE	RED
ROYAL BLUE	SKY	TURQUOISE	WHITE

Lyca-Kragen | Knöpfe in Größe 0 | Seitennähte | Band von Schulter zu Schulter | Zwei Knöpfe auf der Schulter in Größe 0



**BABYBUGZ**



**BZ02** | BZ02 **Baby T**

100% Baumwolle (Heather Grey Melange: 85% Baumwolle / 15% Polyester), (Mocha, Heather Blue, Charcoal Grey Melange: 60% Baumwolle / 40% Polyester)  
0/3, 3/6, 6/12, 12/18, 18/24 Monate, 2/3 Jahre  
200 g/m<sup>2</sup>

Babybugz

0-3 months, 3-6 months, 6-12 months, 12-18 months, 18-24 months, 2-3 years

BLACK	DUSTY BLUE	HEATHER GREY MELANGE
NAUTICAL NAVY	POWDER PINK	WHITE
BUBBLE GUM PINK	BURGUNDY	CAMOUFLAGE GREEN
CHARCOAL GREY MELANGE	COBALT BLUE	DUSTY ROSE
FUCHSIA	HEATHER BLUE	KELLY GREEN
LAVENDER	MINT	MOCHA
ORANGE	ORGANIC NATURAL	RED
SAGE GREEN	SOFT YELLOW	SURF BLUE
TOFFEE		

Zertifizierung als Bio-Baumwolle in Arbeit, ringgesponnen und gekämmt | Interlock | Ripp-Kragen aus Baumwolle/Elasthan | Nickelfreie Druckknopf-Verschlüsse über der Schulter (für leichtes An- und Ausziehen) | Flach, mit Decknaht am Hals, an den Ärmeln und am unteren Saum | Abreißbares Größenetikett



**NH140B** | K1 BABY **Baby T-Shirt**

100% Baumwolle  
6/12, 12/18, 18/24 Monate  
165 g/m<sup>2</sup>

Nath

BLACK	BUBBLEGUM	PINK	PISTACHIO
RED	ROYAL	SKY	WHITE

Halbgekämmte Baumwolle | Schmäler Ripp-Kragen | Druckknöpfe auf der Schulter zum leichten An- und Ausziehen | Schmale Ziernähte an Kragen, Bündchen und Saum



**LW620** | LW620 **Organic T-Shirt**

100% Baumwolle  
0/3, 3/6, 6/12, 12/18, 18/24, 24/36 Monate  
160 g/m<sup>2</sup>

Larkwood

BLACK	BRIGHT PINK	NATURAL	NAVY
ROYAL	WHITE		

Bio-Baumwolle, Single-Jersey | Kurzarm-T-Shirt mit Rundhalsausschnitt aus Bio-Baumwolle | Gerippter Ausschnitt | Ausschnitt, Saum und Ärmel mit Zwillingsnadelstich | Nur mit Größenlabel



**LW020** | LW020 **Baby-Kids Crew Neck T-Shirt**

100% Baumwolle (Heather Grey: 90% Baumwolle / 10% Viskose), (Sublimations White: 100% Polyester)  
0/6, 6/12, 12/18, 18/24, 24/36 Monate, 3/4, 5/6 Jahre  
160 g/m<sup>2</sup>

Larkwood

0-6 months, 6-12 months, 12-18 months, 18-24 months, 24-36 months, 3-4 years, 5-6 years

NAVY	PALE BLUE	PALE PINK
PALE YELLOW	RED	ROYAL
WHITE		

0-6 months, 6-12 months, 12-18 months, 18-24 months, 24-36 months, 3-4 years

BLACK	BOTTLE GREEN	FUCHSIA
HEATHER GREY	JADE	KHAKI
PURPLE	SUNFLOWER	TURQUOISE

0-6 months, 6-12 months, 12-18 months, 18-24 months, 24-36 months

SUBLIMATIONS WHITE
--------------------

Doppelnähte | Eingesetzte Ärmel | Nur mit Größenlabel



# BABYBEKLEIDUNG (T-SHIRTS)



**X954** | T40 **Bio Short Sleeve Baby T-Shirt**

100% Baumwolle  
50/56, 62/68, 74/80, 86/92  
220 g/m<sup>2</sup>

Link Kids Wear

50-56, 62-68, 74-80, 86-92



50-56, 62-68, 74-80



Kurzärmeliges Baby-T-Shirt | Produziert aus Bio-Baumwolle, gemäß sozialen Standards | Druckknopfverschluss an der Schulter für zusätzlichen Komfort | Weiche und elastische Interlock-Verarbeitung | 60 °C waschbar | Reaktiv gefärbt



SOL'S  
the fair spirit



NEW  
COLOUR



**L155** | 11975 **Baby T-Shirt Mosquito**

100% Baumwolle  
3/6 (60/67), 6/12 (68/74), 12/18 (75/81), 18/23 (82/86) Monate  
160 g/m<sup>2</sup>

SOL'S



Verstärkendes Nackenband | Geschnitten und genäht | Softek Innovation Process® | Gerippter Kragen | Schulteröffnung mit farblich abgestimmten Druckknöpfen links | Gekämmte Ringspun-Baumwolle



**X803** | T540 **Short Sleeve Baby T-Shirt Polyester**

100% Polyester  
50/56, 62/68, 74/80  
185 g/m<sup>2</sup>

Link Sublime Textiles

WHITE

Kurzärmeliges Baby-T-Shirt | 100% Polyester, Interlock | Druckknopfverschluss an der Schulter für zusätzlichen Komfort | Weiche und elastische Interlock-Verarbeitung | 60 °C waschbar | Feuchtigkeitsregulierend



BABYBUGZ



**BZ45** | BZ45 **Baby Striped T**

100% Baumwolle (White/Heather Grey Melange):  
92% Baumwolle / 8% Viskose  
3/6, 6/12, 12/18 Monate  
200 g/m<sup>2</sup>

Babybugz



Zertifizierung als Bio-Baumwolle in Arbeit | Rundhals-Baby-T-Shirt | Weiche und dehnbare Qualität | Garnegefärbte, schmale Streifen | Zwei Ton-in-Ton-Druckknöpfe an der Schulter zum leichten An- und Ausziehen | Gestreifter Kragen | Saum mit Zwillingsnadel | Abreißetikett



BABYBUGZ



**BZ57** | BZ57 **Baby Dips T**

100% Baumwolle  
0/3, 3/6, 6/12, 12/18, 18/24 Monate, 2/3 Jahre  
200 g/m<sup>2</sup>

Babybugz



Zertifizierung als Bio-Baumwolle in Arbeit, ringgesponnen und gekämmt | Unten eingefärbt | Passende Nähte an Ausschnitt, Ärmelenden und Saum | Nickelfreie Druckknöpfe an der Schulteröffnung für einfaches Anziehen | Abreißetikett



**larkwood**  
Baby and Toddler Collection



LW027 | LW027

## Short Sleeved Stripe T Shirt

100% Baumwolle

0/6, 6/12, 12/18, 18/24, 24/36 Monate, 3/4 Jahre

160 g/m<sup>2</sup>

Larkwood

WHITE/OXFORD NAVY

Kurze eingesetzte Ärmel | Gestreifter Körper und Ärmel | Unifarbenes Nackenband in Ripp-Optik | Doppelnähte | Nur mit Größenlabel | Single-Jersey



X806 | T550

## Long Sleeve Baby T-Shirt Polyester

100% Polyester

50/56, 62/68, 74/80, 86/92

185 g/m<sup>2</sup>

Link Sublime Textiles

WHITE

100% Polyester, Interlock | Druckknopfverschluss an der Schulter für zusätzlichen Komfort | Weiche und elastische Interlock-Verarbeitung | 60 °C waschbar | Feuchtigkeitsregulierend

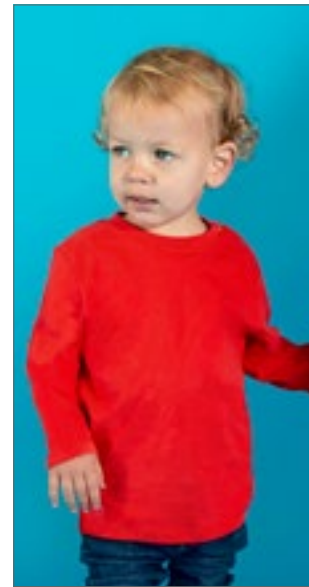

**larkwood**  
Baby and Toddler Collection



LW021 | LW021

## Long Sleeved T-Shirt

100% Baumwolle

0/6, 6/12, 12/18, 18/24, 24/36 Monate, 3/4 Jahre

160 g/m<sup>2</sup>

Larkwood

BLACK	NAVY	PALE BLUE
PALE PINK	RED	WHITE

Single-Jersey | Kinder-Rundhals-T-Shirt mit YKK Druckknöpfen an der Schulter | Doppelnähte an Saum und Bündchen | Ripp-Detail am Hals



**BABYBUGZ**

NEW  
COLOUR



BZ11 | BZ11

## Baby Long Sleeve T

100% Baumwolle (Heather Grey Melange: 85% Baumwolle / 15% Polyester)

3/6, 6/12, 12/18, 18/24 Monate

200 g/m<sup>2</sup>

Babybugz

BLACK	BUBBLE GUM PINK	DUSTY BLUE	HEATHER GREY MELANGE
NAUTICAL NAVY	POWDER PINK	RED	WHITE

Bio-Baumwolle, ringgesponnen und gekämmt | Interlock | Lange Ärmel, Ripp-Einfassung am Halsausschnitt aus Baumwolle/Elasthan | Nickelfreie Druckknöpfe an der Schulteröffnung für einfaches Anziehen | Schmale Ziernähte an Kragen sowie Bündchen und Saum | Neutrales Größenetikett im Nacken



X955 | T50

## Bio Long Sleeve Baby T-Shirt

100% Baumwolle

50/56, 62/68, 74/80, 86/92

220 g/m<sup>2</sup>

Link Kids Wear

BABYBLUE	BABYPINK	BLACK	HEATHER GREY
WHITE			

CHERRY	DEEP ROYAL	LIME GREEN	NATURAL
NAVY	RED		

Bio-Baumwolle und soziale Standards | Druckknopfverschluss an der Schulter für zusätzlichen Komfort | Weiche und elastische Interlock-Verarbeitung | Waschbar bis 60 °C | Reaktiv gefärbt



BELLA+CANVAS



**CV3200T** | 3200T **Toddler 3/4 Sleeve Baseball Tee**

52% Baumwolle / 48% Polyester (Triblend Farben: 50% Polyester / 25% Baumwolle / 25% Viskose)

2, 3, 4, 5 Jahre

130 g/m<sup>2</sup>

Canvas

WHITE/BLACK	WHITE/DENIM
WHITE/HEATHER PEACH	WHITE/NAVY
WHITE/RED	

52% gekämmte und ringgesponnene Baumwolle / 48% Polyester; Triblend-Farben: 50% Polyester / 25% gekämmte und ringgesponnene Baumwolle / 25% Viskose | Mit Seitennaht | Raglan-Ärmel und Halsbündchen farblich abgesetzt

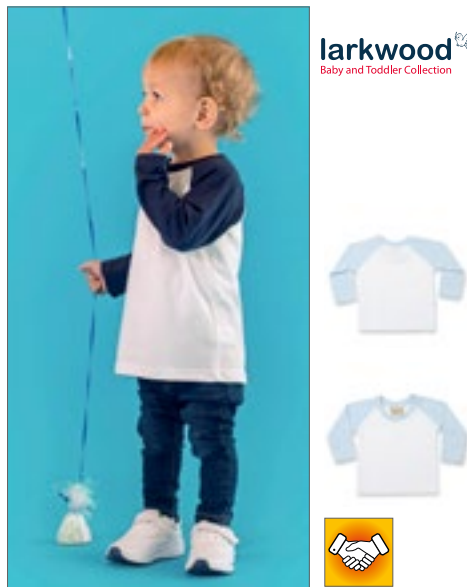

**larkwood**  
Baby and Toddler Collection



**LW025** | LW025 **Long Sleeved Baseball T-Shirt**

100% Baumwolle

0/6, 6/12, 12/18, 18/24, 24/36 Monate, 3/4 Jahre

160 g/m<sup>2</sup>

Larkwood

0-6 months, 6-12 months, 12-18 months, 18-24 months, 24-36 months, 3-4 years

WHITE/NAVY	WHITE/RED
------------	-----------

0-6 months, 6-12 months, 12-18 months, 18-24 months, 24-36 months

WHITE/PALE BLUE
-----------------

Kontrastfarbene Ärmel und Halseinfassung | Doppelnähte an Saum und Bündchen



**BABYBUGZ**

\*SUPERSTAR  
by mantis



**BZ43** | BZ43 **Baby Superstar Baseball T**

100% Baumwolle

6/12, 12/18, 18/24 Monate

150 g/m<sup>2</sup>

Babybugz

WASHED WHITE/SWISS NAVY	WASHED WHITE/WARM RED
-------------------------	-----------------------

Zertifizierung als Bio-Baumwolle in Arbeit | Single-Jersey | Weicher Peach Finish Jersey-Stoff | Raglan-Ärmel | Lange Ärmel | Abgerundeter Saum mit kontrastfarbener Overlock-Naht | Abreißetikett



**BABYBUGZ**



**BZ52** | BZ52 **Baby Breton Top**

100% Baumwolle

3/6, 6/12, 12/18, 18/24 Monate

200 g/m<sup>2</sup>

Babybugz

WHITE/NAVY
------------

Zertifizierung als Bio-Baumwolle in Arbeit | 16mm x 8mm breite garngefärbte Streifen | Nickelfreie, marinefarbene Druckknöpfe an der Schulter zum einfachen Anziehen | Halbmondpassé im Nacken | Seitenschlitze | Länger geschnittener Rücken | Weiche und dehnbare Qualität | Abreißetikett



**larkwood**  
Baby and Toddler Collection



**LW028** | LW028 **Striped Long Sleeved T-Shirt**

100% Baumwolle

0/6, 6/12, 12/18, 18/24, 24/36 Monate

160 g/m<sup>2</sup>

Larkwood

NAVY/WHITE	PINK/WHITE
------------	------------

Lange Ärmel mit Ripp-Bündchen | Kontrastfarbener Kragen und Ellenbogeneinsätze | Kontrastfarbene YKK Druckknöpfe am Hals | Doppelnähte an Saum und Bündchen | Nur mit Größenlabel



**BABYBUGZ**



**BZ47** | BZ47 **Baby Striped Hooded T**

100% Baumwolle (White/Heather Grey Melange:

92% Baumwolle / 8% Viskose)

3/6, 6/12, 12/18 Monate

200 g/m<sup>2</sup>

Babybugz

WHITE/HEATHER GREY MELANGE	WHITE/NAUTICAL NAVY
----------------------------	---------------------

Zertifizierung als Bio-Baumwolle in Arbeit | Weiche und dehnbare Qualität | Garngefärbte, schmale Streifen | Knopfleiste mit Zwei Ton-in-Ton-Druckknöpfen an der Vorderseite | 3-teilige, doppellagige Kapuze | Gerader Bund mit Seitenschlitzen | Nackenband für zusätzlichen Komfort | Halbmondförmiger Einsatz im Nacken | Abreißetikett





NEW

BABYBUGZ



**BZ63** | BZ63 **Baby Essential Hoodie**

80% Baumwolle / 20% Polyester  
6/12, 12/18, 18/24 Monate  
280 g/m<sup>2</sup>

Babybugz

BLACK	DUSTY BLUE	HEATHER GREY
NATURAL	NAVY	SOFT OLIVE
SOFT PINK		

Zertifizierung als Bio-Baumwolle in Arbeit/ recyceltes Polyester (rPET) | Gebürstetes Fleece | Innenseite gebürstet | Doppel-lagige Kapuze | Farblich abgestimmtes Fischgrät-Nackenband | Innenfach | Ripp-Strick an Saum und Ärmelbündchen | Abreiß-bares Größenetikett | Pflegeetikett mit QR-Code zur Rückver-folgung der Lieferkette und Prüfung der positiven Auswirkungen des Kaufs von Biomaterialien | Pflegeetikett aus Bio-Baumwolle



BEST SELLER

BABYBUGZ



NEW COLOUR



**BZ32** | BZ32 **Baby Hoodie**

80% Baumwolle / 20% Polyester (Heather Grey Melange: 71% Baumwolle / 21% Polyester / 8% Viskose)  
6/12, 12/18, 18/24 Monate, 2/3, 4/5 Jahre  
250 g/m<sup>2</sup>

Babybugz

BLACK	BUBBLE GUM PINK	DUSTY BLUE
HEATHER GREY MELANGE	NAUTICAL NAVY	WHITE

Zertifizierung als Bio-Baumwolle in Arbeit/ recyceltes Polyester (rPET) | Weiche, innen angeraute Kapuzen-Jacke für Babys mit durchgehendem Reißverschluss | 3-teilige Kapuze für eine optimale Passform | Flatlock-Nähte | Naturfarbenes Fischgrät-Nackenband | Veredelbarer Patch im Nacken | Kängurutasche | Gerader Saum mit Seitenschlitzen und verlängertem Rücken | Fischgrät-Detail an der Kapuze / Angedeutete Kordeln | Abreiß-bares Nackenetikett

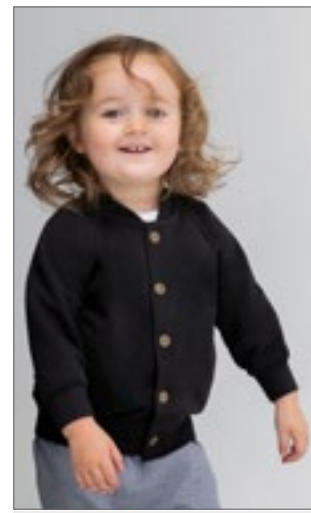

BABYBUGZ



**BZ40** | BZ40 **Baby Bomber Jacket**

80% Baumwolle / 20% Polyester (Heather Grey Melange: 71% Baumwolle / 21% Polyester / 8% Viskose)  
6/12, 12/18, 18/24 Monate, 2/3 Jahre  
280 g/m<sup>2</sup>

Babybugz

BLACK	HEATHER GREY MELANGE
-------	----------------------

Zertifizierung als Bio-Baumwolle in Arbeit/ recyceltes Polyester (rPET) | French Terry | Druckknöpfe mit Antik-Messing-Effekt vorne | Gerippter Saum und Ärmelbündchen | Zwei Eingrifftaschen auf der Vor-derseite | Bedruckbarer Einsatz im Nacken | Weiche Oberfläche | Abreißetikett



BABYBUGZ



**BZ53** | BZ53 **Baby Rocks Denim Jacket**

100% Baumwolle  
3/6, 6/12, 12/18, 18/24 Monate, 2/3, 4/5 Jahre

Babybugz

DENIM BLUE
------------

Zertifizierung als Bio-Baumwolle in Arbeit | Denim 255 g/m<sup>2</sup> | Zwei angedeutete Brusttaschen mit Druckknöpfen | Fünf nickelfreie Druckknöpfe vorn | Nähte im Jeans-Look | Einfacher Rücken | Druckknöpfe an Ärmelaufschlag | Druckknöpfe am hinteren Bund | Abreißetikett



NEW

larkwood  
Baby and Toddler Collection



**LW750** | LW750 **Denim Jacket With Fleece Hood And Sleeves**

100% Baumwolle, Kapuze + Ärmel: 70% Baumwolle / 30% Polyester  
6/12, 12/18, 18/24, 24/36 Monate, 3/4, 5/6 Jahre  
280 g/m<sup>2</sup>

Larkwood

BLUE DENIM
------------

Body: 100% Baumwoll-Denim, stonewashed; Ärmel/Kapuze: 71% Baumwolle / aufgerautes Fleece aus 23% Polyester | Denimjacke mit CVC-Ärmeln und Kapuze | 2-teilige CVC-Kapuze mit Futter aus Single-Jersey | YKK-Druckknöpfe im Jeans-Stil | Zwei aufgesetzte Brusttaschen mit Klappe | Gelbe Steppnähte | Strick-Ripp an Manschetten und Ärmeln | Abfallende Schulter-näht | Vorder- und Rückenpasse | Stehkragen | Ohne Etikett

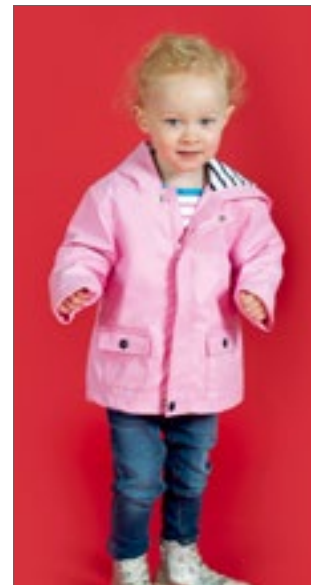

larkwood  
Baby and Toddler Collection



**LW035** | LW035 **Rain Jacket**

100% Polyester, Futter: 100% Baumwolle  
6/12, 12/18, 18/24, 24/36 Monate, 3/4 Jahre  
160 g/m<sup>2</sup>

Larkwood

CANDYFLOSS PINK	NAVY	RED
YELLOW		

PVC-Regenjacke mit Kapuze | Gestreiftes Fut-ter aus Single-Jersey | Reißverschluss vorne und Druckknöpfe | 100% Polyester - wasserabweisend | 100% gestreiftes Baumwoll-Jersey Futter | Nur mit Größenlabel



**larkwood**  
Baby and Toddler Collection

**LW006 | LW006 Crew Neck Sweatshirt**

80% Baumwolle / 20% Polyester  
6/12, 12/18, 18/24, 24/36 Monate, 3/4 Jahre  
280 g/m<sup>2</sup> Larkwood

BLACK	HEATHER GREY	NAVY
-------	--------------	------

Ripp-Strick-Ausschnitt, -Bündchen und -Saum | Öffnung mit YKK Druckknöpfen an der Schulter (bis Größe 24 / 36 Monate) | Doppelnähte | Eingesetzte Ärmel | Elastische Bündchen und Saum | Durchgehend Doppelnähte | Nur mit Größenlabel



**BABYBUGZ**

**BZ31 | BZ31 Baby Sweatshirt**

80% Baumwolle / 20% Polyester (Heather Grey Melange: 71% Baumwolle / 21% Polyester / 8% Viskose)  
6/12, 12/18, 18/24 Monate  
280 g/m<sup>2</sup> Babybugz

BLACK	BUBBLE GUM PINK	HEATHER GREY MELANGE
NAUTICAL NAVY		

Zertifizierung als Bio-Baumwolle in Arbeit/ recyceltes Polyester (rPET) | French Terry | Rundhals-Sweatshirt mit 2 Druckknöpfen an der Schulter für leichteres An- und Ausziehen | Weicher Ripp-Rundhalsausschnitt | Weiche Ripp-Bündchen an den Ärmeln | Gerader Saum mit Seitenschlitzen und verlängertem Rücken | V-Stick-Detail an der Vorderseite | Abreißbares Nackenlabel



**BZ64 | BZ64 Baby Essential Sweatshirt**

80% Baumwolle / 20% Polyester  
6/12, 12/18, 18/24 Monate  
280 g/m<sup>2</sup> Babybugz

BLACK	DUSTY BLUE	HEATHER GREY
NATURAL	NAVY	SOFT OLIVE
SOFT PINK		

Zertifizierung als Bio-Baumwolle in Arbeit/ recyceltes Polyester (rPET) | Gebürstetes Fleece | Eingesetzte Ärmel | Ripp-Strick an Kragen, Bündchen und Saum | Farblich abgestimmtes Fischgrät-Nackenband (innen) | Abreißbares Größenetikett | Pflegeetikett mit QR-Code zur Rückverfolgung der Lieferkette und Prüfung der positiven Auswirkungen des Kaufs von Bio-materialien | Pflegeetikett aus Bio-Baumwolle

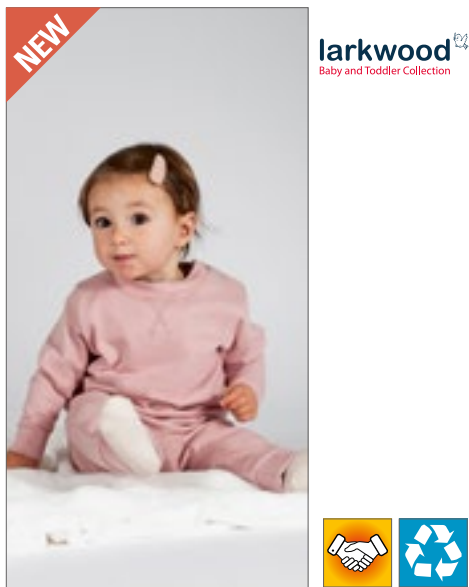

**larkwood**  
Baby and Toddler Collection

**LW800 | LW800 Kids' Sustainable Sweatshirt**

60% Baumwolle / 40% Polyester  
0/6, 6/12, 12/18, 18/24, 24/36 Monate, 3/4, 5/6 Jahre  
260 g/m<sup>2</sup> Larkwood

BLACK	HEATHER GREY	LIGHT STONE
NAVY	SOFT PINK	STONE BLUE

Regenerierte Baumwolle / recyceltes Polyester | Gebürstete Fleece-Oberfläche, Peached-Oberfläche | Strick-Ripp am Hals und an den Bündchen aus Eigengewebe | Überkreuzender V-Ausschnitt, Flatlock | Eingesetzte Ärmel oder Raglan-Ärmel | YKK-Druckknöpfe | Ohne Etikett



**larkwood**  
Baby and Toddler Collection

**LW002 | LW002 Kids' Hooded Sweatshirt**

80% Baumwolle / 20% Polyester  
6/12, 12/18, 18/24, 24/36 Monate, 3/4, 5/6 Jahre  
280 g/m<sup>2</sup> Larkwood

6-12 months, 12-18 months, 18-24 months, 24-36 months, 3-4 years, 5-6 years

NAVY
------

6-12 months, 12-18 months, 18-24 months, 24-36 months, 3-4 years

BLACK	ROYAL
-------	-------

Kapuzen-Sweatshirt mit Knopfleisten-Detail am Ausschnitt | Kontrastfarbendes Nackenband | Kapuze aus Single-Jersey | Kängurutasche | Strick-Bündchen an Ärmeln und Saum | Doppelnähte | Nur mit Größenlabel



**larkwood**  
Baby and Toddler Collection

**LW005 | LW005 Zip Through Hooded Sweatshirt**

80% Baumwolle / 20% Polyester  
6/12, 12/18, 18/24, 24/36 Monate, 3/4 Jahre  
280 g/m<sup>2</sup> Larkwood

NAVY	PALE PINK
------	-----------

Kapuzen-Sweatshirt mit YKK-Reißverschluss aus Kunststoff in Jackenfarbe | Kapuze aus Single-Jersey | Kängurutasche | Strick-Bündchen an Ärmeln und Saum | Doppelnähte | Nur mit Größenlabel



**larkwood**  
Baby and Toddler Collection



**LW082** | LW082 **Plain And Contrast Bib**

100% Baumwolle  
**One Size**  
200 g/m<sup>2</sup>

Larkwood

BLACK	FUCHSIA	KELLY GREEN
NAVY	ORANGE	PALE BLUE
PALE PINK	PURPLE	RED
ROYAL	SAPPHIRE BLUE	SUNFLOWER
WHITE	WHITE/NAVY	WHITE/PALE BLUE
WHITE/PALE PINK		

Interlock-Baumwolle | Doppellagiges Baby-Lätzchen mit Saumeinfassung | Klettverschluss am Nacken



**X951** | BIB-20/BIB-21/BIB-23 **Baby Bib Double Layer**

100% Baumwolle  
**35 x 24 cm**  
210 g/m<sup>2</sup>

Link Kids Wear

BABYBLUE/BABYBLUE	BABYPINK/BABYPINK	BLACK/BLACK
CHERRY/CHERRY	DEEP ROYAL/DEEP ROYAL	HEATHER GREY/HEATHER GREY
LIME GREEN/LIME GREEN	NATURAL/NATURAL	NAVY/NAVY
ORANGE/ORANGE	RED/RED	WHITE/BABYBLUE
WHITE/BABYPINK	WHITE/WHITE	

Baumwolle / Interlock | Lätzchen mit Klettverschluss auf der Rückseite | Schwere Baumwolle | Doppellagig | 35 x 24 cm | Unbedruckt waschbar bis 60 °C

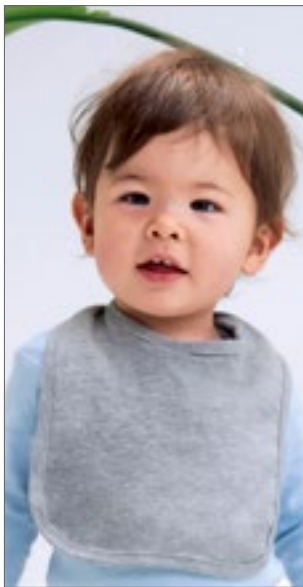

**BABYBUGZ**



**BZ12** | BZ12 **Baby Bib**

100% Baumwolle (Heather Grey Melange:  
85% Baumwolle / 15% Polyester)  
**One Size**  
200 g/m<sup>2</sup>

Babybugz

BLACK	BUBBLE GUM PINK	DUSTY BLUE
HEATHER GREY MELANGE	NAUTICAL NAVY	POWDER PINK
RED	WHITE	

Bio-Baumwolle, ringgesponnen und gekämmt | Interlock | Doppelt gelegter Stoff für extra Saugkraft | Weicher, weißer Klettverschluss im Nacken | Einfassung mit Doppelnah-Verarbeitung | Neutrales Größenetikett im Nacken

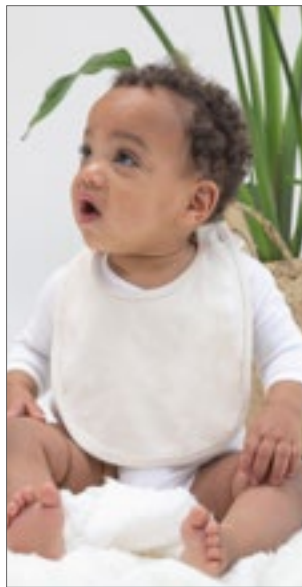

**BABYBUGZ**



**BZ59** | BZ59 **Single Layer Bib**

100% Baumwolle  
**One Size**  
200 g/m<sup>2</sup>

Babybugz

BLACK	ORGANIC NATURAL
WHITE	WHITE/NAUTICAL NAVY
WHITE/RED	

Bio-Baumwolle, ringgesponnen und gekämmt | Einlagiges Material | Mit Druckknopf-Verschluss am Nacken | Einfassung an den Rändern für mehr Formbeständigkeit | Abreißetikett

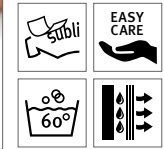

**X800** | BIB-523 **Bib Interlock Double Layer**

100% Polyester  
**35 x 24 cm**  
185 g/m<sup>2</sup>

Link Sublime Textiles

WHITE
-------

Polyester-Interlock-Lätz | Klettverschluss auf der Rückseite | Ca. 35 x 24 cm | Feuchtigkeitsregulierend | Interlock | Doppellagig | Geeignet für Sublimationsdruck | 60 °C waschbar

# BABYBEKLEIDUNG (LÄTZCHEN & MÜTZEN)



**X950** | BIB-12 **Baby Bib**

100% Baumwolle  
28 x 24 cm  
220 g/m<sup>2</sup>

Link Kids Wear

WHITE/WHITE

28 x 24 cm | Mit Bändern zum Zusammenbinden | Kein Frottee | Unbedruckt waschbar bis 60 °C | Gewebte Baumwolle



**X982** | BIB-15 **Baby Bib**

100% Polyester  
28 x 24 cm  
240 g/m<sup>2</sup>

Link Sublime Textiles

WHITE

Mit Bändern zum Zusammenbinden | 240 g/m<sup>2</sup> | 2/1 Twill | Waschbar bis 60 °C | Speziell für Sublimationsdruck entwickelt



**X952** | BIB-11/13/14 **Baby Bib**

65% Polyester / 35% Baumwolle  
One Size (28 x 24 cm)  
240 g/m<sup>2</sup>

Link Kids Wear

WHITE/BABYBLUE | WHITE/BABYPINK  
WHITE/WHITE

Mit Bändern zum Zusammenbinden | Schwere Baumwolle / Polyester | Kein Frottee | In 2 / 1 Twill gewebt | Unbedruckt waschbar bis 60 °C



**larkwood**  
Baby and Toddler Collection



**LW022** | LW022 **Baby Bib**

80% Baumwolle / 20% Polyester  
One Size  
245 g/m<sup>2</sup>

Larkwood

WHITE/PALE BLUE | WHITE/PALE PINK | WHITE/WHITE

Latz mit kontrastfarbener Einfassung | Doppelt gelegter Stoff vorne | Klettverschluss am Nacken



**ARTG**



**AR894** | 894.5 **Babiezz® ALL-Over Sublimation Baby Bib**

Außen: 100% Polyester, Innen: 100% Baumwolle  
43 x 27 cm

A&R

WHITE/ANTHRACITE GREY | WHITE/AQUA BLUE | WHITE/BLACK  
WHITE/FIRE RED | WHITE/FRENCH NAVY | WHITE/LIGHT BLUE  
WHITE/LIGHT PINK | WHITE/LIME GREEN | WHITE/PINK  
WHITE/WHITE

Vorderseite aus Polyester und Hinterseite aus superweicher Baumwolle | Die Vorderseite kann vollständig mit Sublimationsdesigns bedruckt werden | Verschluss mit Haken und Klettverschluss



SOL'S  
the fair spirit



**L116 Baby Bib Babib**

100% Baumwolle  
22 x 32 cm

WHITE/APPLE GREEN	WHITE/AQUA
WHITE/FRENCH NAVY	WHITE/FUCHSIA
WHITE/MELANGE GREY	

Ringspun-Baumwolle | Doppellagig für zusätzlichen Schutz | Kontrastfarbene Einfassung | Klettverschluss | Kein Label



BEST SELLER

BABYBUGZ

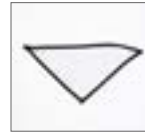

**BZ23 Bandana Bib**

100% Baumwolle (Heather Grey Melange:  
98% Baumwolle / 2% Polyester)  
One Size

WHITE/BLACK	WHITE/HEATHER GREY MELANGE
WHITE/NAUTICAL NAVY	WHITE/POWDER PINK
WHITE/RED	

Bio-Baumwolle, ringgesponnen und gekämmt | Interlock | Beidseitig tragbar, eine Seite weiß mit Kontrast-Einfassung, die andere Seite einfarbig | Doppellagig für zusätzliche Belastbarkeit und Saugfähigkeit | Verstellbarer Druckknopf-Verschluss auf der Rückseite | Abtrennbares Label



BABYBUGZ



**BZ55 Baby Rocks Denim Bandana Bib**

100% Baumwolle  
One Size

DENIM BLUE

Zertifizierung als Bio-Baumwolle in Arbeit | Denim 255 g/m<sup>2</sup> | 1-lagig | Zwei nickelfreie Druckknöpfe zum einfachen und verstellbaren Anziehen | Einfassung am Rand für mehr Formbeständigkeit | Nähte im Jeans-Look | Abreißetikett



BABYBUGZ

**BZ15 Baby One Knot Hat**

100% Baumwolle (Heather Grey Melange:  
85% Baumwolle / 15% Polyester)  
One Size

BLACK	BUBBLE GUM PINK	DUSTY BLUE
HEATHER GREY MELANGE	NAUTICAL NAVY	ORGANIC NATURAL
POWDER PINK	RED	WHITE

Bio-Baumwolle, ringgesponnen und gekämmt | Interlock | Weites Bündchen aus identischem Material für mehr Komfort | Babymütze mit einem Knoten | Neutrales Größenetikett



BABYBUGZ

**BZ51 Little Hat With Ears**

100% Baumwolle (Heather Grey Melange:  
92% Baumwolle / 8% Viskose)  
One Size

ORGANIC NATURAL/MOCHA	WHITE/HEATHER GREY MELANGE
WHITE/NAUTICAL NAVY	

Zertifizierung als Bio-Baumwolle in Arbeit | Schmale, garngefärbte Streifen | Breiter Saum für mehr Tragekomfort | Zwei Ohren | Weiche und dehnbare Qualität | Abreißetikett

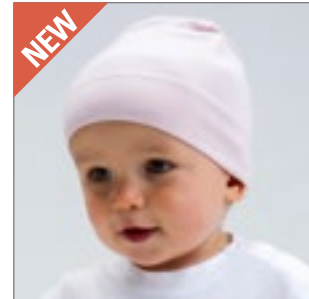

BABYBUGZ

**BZ62 Baby Hat**

100% Baumwolle  
One Size

BLACK	DUSTY BLUE	HEATHER GREY
NAUTICAL NAVY	POWDER PINK	WHITE

Zertifizierung als Bio-Baumwolle in Arbeit, ringgesponnen und gekämmt | Interlock | Weites Bündchen für mehr Komfort | Abreißbares Größenetikett | Pflegeetikett mit QR-Code zur Rückverfolgung der Lieferkette und Prüfung der positiven Auswirkungen des Kaufs von Biomaterialien | Pflegeetikett aus Bio-Baumwolle

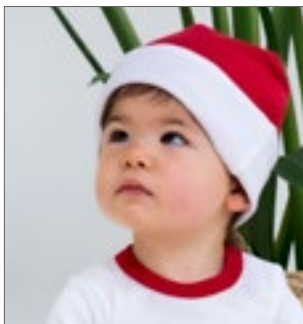

BABYBUGZ

**BZ44 Baby Reversible Slouch Hat**

100% Baumwolle (White/Heather Grey Melange:  
93% Baumwolle / 7% Polyester)  
One Size

WHITE/HEATHER GREY MELANGE	WHITE/NAUTICAL NAVY
WHITE/RED	

Bio-Baumwolle | Single-Jersey | Wendbar | Doppellagig | Mütze mit und ohne Umschlag tragbar | Weiche und dehnbare Bio-Baumwolle | Abreißetikett



**X944 Bio Baby Hat**

100% Baumwolle  
One Size

BABYBLUE	BABYPINK	BLACK
CHERRY	DEEP ROYAL	HEATHER GREY
LIME GREEN	NATURAL	NAVY
RED	WHITE	

Perfekte Interlock-Qualität | Unbedruckt waschbar bis 60 °C | Weiche und elastische Interlock-Verarbeitung | Bio-Baumwolle und soziale Standards, Interlock



larkwood  
Baby and Toddler Collection



**LW090 Baby Cap**

100% Baumwolle  
6/12 Monate, 1/2, 3/5 Jahre

NAVY	PALE BLUE	PALE PINK
WHITE		

Baumwoll-Twill | Doppellagiges Frontsegment | Weiche Spitze bei Größe 6-12 Monate | Elastische Rückseite



ARTG



ARTG



**AR022** | 22.5 **Babiezz® Bathrobe With Hood**

100% Baumwolle  
3/12 (68/74), 12/24 (80/92), 24/36 (98/110) Monate  
400 g/m<sup>2</sup>

A&R

AQUA BLUE/AQUA BLUE	AQUA BLUE/LIME GREEN	BLACK/BLACK
FRENCH NAVY/AQUA BLUE	FRENCH NAVY/FIRE RED	GRAPHITE/ANTHRACITE GREY
JEANS BLUE/JEANS BLUE	LIGHT BLUE/LIGHT BLUE	LIGHT BLUE/WHITE
LIGHT PINK/LIGHT PINK	LIGHT PINK/WHITE	LIGHT PURPLE/WHITE
OLD GREEN/OLD GREEN	OLD PINK/OLD PINK	PINK/GRAPHITE
PINK/LIGHT PINK	PINK/PINK	WHITE/ANTHRACITE GREY
WHITE/AQUA BLUE	WHITE/LIME GREEN	WHITE/PINK
WHITE/WHITE		

**AR731** | 731.5 **PRINT-Me® Baby Hooded Towel**

100% Baumwolle  
75 x 75 cm  
450 g/m<sup>2</sup>

A&R

GRAPHITE/GRAPHITE/GRAPHITE	JEANS BLUE/JEANS BLUE/JEANS BLUE	LIGHT BLUE/LIGHT BLUE/LIGHT BLUE
LIGHT GREY/LIGHT GREY/LIGHT GREY	LIGHT PINK/LIGHT PINK/LIGHT PINK	MUSTARD/MUSTARD/MUSTARD
OLD GREEN/OLD GREEN/OLD GREEN	OLD PINK/OLD PINK/OLD PINK	TERRA/TERRA/TERRA
WHITE/ANTHRACITE GREY/ANTHRACITE GREY	WHITE/AQUA BLUE/AQUA BLUE	WHITE/FRENCH NAVY/FRENCH NAVY
WHITE/LIME GREEN/LIME GREEN	WHITE/PINK/PINK	WHITE/WHITE/WHITE

Baby-Kapuzenhandtuch, bei dem in einer Ecke Ihr Logo/Text aufgedruckt oder aufgestickt werden kann | 75 x 75 cm

Frottee-Bademantel mit Kapuze | Warm und ideal für die Verwendung in Bad und Bett | Material aus 100% Baumwolle



ARTG

**ARB032** | 32.5 **Babiezz® Hooded Towel**

100% Baumwolle  
75 x 75 cm  
360 g/m<sup>2</sup>

A&R

AQUA BLUE/LIME GREEN/LIME GREEN	AQUA BLUE/WHITE/AQUA BLUE
BLACK/BLACK/WHITE	DEEP BLUE/DEEP BLUE/DEEP BLUE
FIRE RED/WHITE/BLACK	FIRE RED/WHITE/TRUE BLUE
GRAPHITE/ANTHRACITE GREY/ANTHRACITE GREY	JEANS BLUE/JEANS BLUE/JEANS BLUE
LIGHT BLUE/LIGHT BLUE/LIGHT BLUE	LIGHT BLUE/WHITE/WHITE
LIGHT PINK/LIGHT PINK/LIGHT PINK	LIGHT PINK/WHITE/WHITE
LIME GREEN/LIME GREEN/WHITE	OLD GREEN/OLD GREEN/OLD GREEN
OLD PINK/OLD PINK/OLD PINK	PINK/GRAPHITE/GRAPHITE
PINK/LIGHT PINK/LIGHT PINK	WHITE/ANTHRACITE GREY/ANTHRACITE GREY
WHITE/AQUA BLUE/AQUA BLUE	WHITE/BLACK/BLACK
WHITE/BRIGHT ORANGE/BRIGHT ORANGE	WHITE/CHOCOLATE BROWN/CHOCOLATE BROWN
WHITE/FIRE RED/FIRE RED	WHITE/FRENCH NAVY/FRENCH NAVY
WHITE/LIGHT BLUE/LIGHT BLUE	WHITE/LIGHT PINK/LIGHT PINK
WHITE/LIGHT PURPLE/LIGHT PURPLE	WHITE/LIME GREEN/LIME GREEN
WHITE/PINK/PINK	WHITE/PURPLE/PURPLE
WHITE/TRUE BLUE/TRUE BLUE	WHITE/WHITE/PINK
WHITE/WHITE/WHITE	

Superweich | Kapuzenhandtuch | Maße 75 x 75 cm | Dieser Artikel kann als Wickeltuch für Neugeborene und später, wenn das Baby wächst, als Handtuch verwendet werden | 1. Farbe Handtuch / 2. Farbe Ecke / 3. Farbe Bordüre





ARTG



**AR31B** | 31.5 **Babiezz® Baby Hooded Towel**

100% Baumwolle  
100 x 100 cm  
360 g/m<sup>2</sup> A&R

AQUA BLUE	LIGHT BLUE	LIGHT PINK
PINK	WHITE	

Superweich | Babyhandtuch, 360 g/m<sup>2</sup>



ARTG



**AR732** | 732.5 **PRINT-Me® Baby Hooded Towel**

100% Baumwolle  
100 x 100 cm  
360 g/m<sup>2</sup> A&R

ANTHRACITE GREY/LIGHT GREY	AQUA BLUE
BLACK	JEANS BLUE
LIGHT BLUE	LIGHT PINK
MINT GREEN	PINK
WHITE	

Baby-Kapuzenhandtuch, bei dem in einer Ecke Ihr Logo/Text aufgedruckt oder aufgestickt werden kann | 100 x 100 cm



ARTG



**AR892** | 892.5 **Babiezz® ALL-Over Sublimation Hooded Towel**

Außen: 100% Polyester, Innen: 100% Baumwolle  
75 x 75 cm  
350 g/m<sup>2</sup> A&R

WHITE/ANTHRACITE GREY	WHITE/AQUA BLUE
WHITE/BLACK	WHITE/FIRE RED
WHITE/FRENCH NAVY	WHITE/LIGHT BLUE
WHITE/LIGHT PINK	WHITE/LIME GREEN
WHITE/PINK	WHITE/WHITE

Superweiches Kapuzenhandtuch (350 g/m<sup>2</sup>) | Außen- und Rückseite der Kapuze aus 100% Polyester (Sublimationsdruck in Vollfarbe möglich) | Innenseite des Handtuchs aus 100% Baumwolle

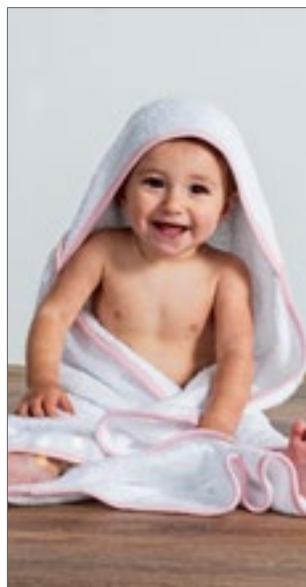

TOWEL CITY



**TC36** | TC036 **Babies Hooded Towel**

100% Baumwolle  
75 x 75 cm  
360 g/m<sup>2</sup> Towel City

WHITE/BLUE	WHITE/PINK
WHITE/WHITE	

Baby- und Kleinkinderhandtuch mit gebundenem Rand und eingearbeiteter Kapuze | Hohe Feuchtigkeitsaufnahme | Kontrastfarbene Kantenverstärkung

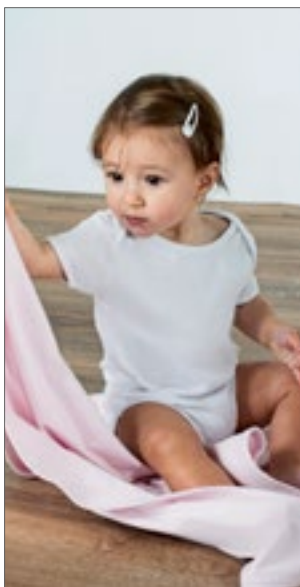

larkwood  
Baby and Toddler Collection



**LW900** | LW900 **Blanket**

100% Baumwolle (Heather Grey: 90% Baumwolle / 10% Viskose)  
One Size (74 x 74 cm)  
160 g/m<sup>2</sup> Larkwood

HEATHER GREY	PALE BLUE	PALE PINK
WHITE		

Gleichfarbige Kanteneinfassung | Weiches Baumwollgewebe für mehr Tragekomfort | Nur mit Größenetikett



BABYBUGZ



**BZ24** | BZ24 **Baby Hooded Blanket**

100% Baumwolle  
80 x 80 cm  
200 g/m<sup>2</sup> Babybugz

WHITE/WHITE	
-------------	--

Bio-Baumwolle, ringgesponnen und gekämmt | Großzügiges Handtuch mit Dreieckskapuze | Interlock | 1-lagig | Abreißetikett

# 13 Kinderbekleidung



<u>T-Shirts - Kurzarm</u>	473-485
<u>T-Shirts - Ärmellos</u>	486-487
<u>T-Shirts - Langarm</u>	488-489
<u>Polo Shirts</u>	490-492
<u>Sweat Shirts &amp; Sweat Jackets</u>	493-503
<u>Jacken &amp; Fleece</u>	504-511
<u>Freizeit</u>	512-515
<u>Regenschutz &amp; Sichtbarkeit</u>	516-519
<u>Schürzen</u>	520-521





BEST  
SELLER



FRUIT OF THE LOOM®

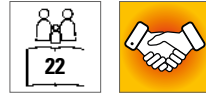

**F110K** | 61-019-0 **Kids' Original T**

100% Baumwolle (Heather Grey: 97% Baumwolle / 3% Polyester)  
104, 116, 128, 140, 152, 164  
145 g/m<sup>2</sup> (White: 140 g/m<sup>2</sup>)

Fruit of the Loom

AZURE BLUE	BLACK	BOTTLE GREEN	BRICK RED
BURGUNDY	CLASSIC OLIVE	DEEP NAVY	FUCHSIA
HEATHER GREY	KELLY GREEN	LIGHT GRAPHITE (SOLID)	LIME
NAVY	ORANGE	PURPLE	RED
ROYAL BLUE	SKY BLUE	SUNFLOWER	WHITE
YELLOW			

Rundhalsausschnitt gerippt mit gleichfarbigem Nackenband | Höhere Maschen-  
dichte für bessere Bedruckbarkeit



**Z155K** | R-155B-0 **Kids' Slim T**

100% Baumwolle  
90 (XS), 104 (S), 116 (M), 128 (L), 140 (XL), 152 (XXL), 164 (3XL)  
145 g/m<sup>2</sup> (White: 140 g/m<sup>2</sup>)

Russell

APPLE	BLACK	BOTTLE GREEN	BRIGHT ROYAL
CANDY PINK	CLASSIC RED	CONVOY GREY (SOLID)	FRENCH NAVY
FUCHSIA	LIME	ORANGE	TURQUOISE
WHITE	YELLOW		

Gekämmte, ringgesponnene Baumwolle | Langer, schmaler Schnitt | Nacken-  
band | 1x1 Ripp-Strick Kragen mit Absteppung | Schlauchwarenausführung



FRUIT OF THE LOOM®



**F130K** | 61-023-0 **Kids' Iconic T**

100% Baumwolle (Heather Grey: 97% Baumwolle / 3% Polyester), (Dark Heather  
Grey, Heather Navy, Heather Purple: 50% Baumwolle / 50% Polyester)  
104, 116, 128, 140, 152, 164  
150 g/m<sup>2</sup> (White: 145 g/m<sup>2</sup>)

Fruit of the Loom

AZURE BLUE	BLACK	DARK HEATHER GREY	DEEP NAVY
FOREST GREEN	FUCHSIA	HEATHER GREY	HEATHER NAVY
HEATHER PURPLE	KELLY GREEN	LIGHT GRAPHITE (SOLID)	NAVY
NEO MINT	RED	ROYAL BLUE	SUNFLOWER
WHITE	ZINC (SOLID)		

100% gekämmte, ringgesponnene Baumwolle | Weicher Griff | Fashion Fit |  
Rundhalsausschnitt mit 1x1-Ripp-Strick | Gleichfarbiges Nackenband | TearA-  
way-Label

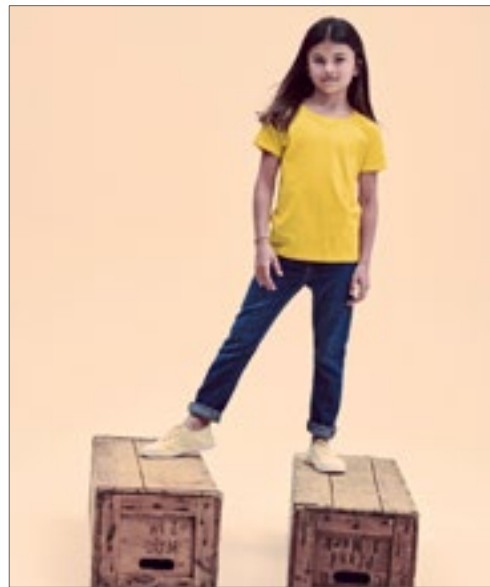

FRUIT OF THE LOOM®



**F131K** | 61-025-0 **Girls Iconic T**

100% Baumwolle (Heather Grey: 97% Baumwolle / 3% Polyester), (Dark Heather  
Grey, Heather Navy, Heather Purple: 50% Baumwolle / 50% Polyester)  
104, 116, 128, 140, 152, 164  
150 g/m<sup>2</sup> (White: 145 g/m<sup>2</sup>)

Fruit of the Loom

AZURE BLUE	BLACK	DARK HEATHER GREY	DEEP NAVY
FOREST GREEN	FUCHSIA	HEATHER GREY	HEATHER NAVY
HEATHER PURPLE	KELLY GREEN	LIGHT GRAPHITE (SOLID)	LIGHT PINK
NEO MINT	PURPLE	RED	ROYAL BLUE
SUNFLOWER	WHITE	ZINC (SOLID)	

100% gekämmte, ringgesponnene Baumwolle | Weicher Griff | Leicht tailliert |  
Rundhalsausschnitt mit 1x1-Ripp-Strick | Gleichfarbiges Nackenband | TearA-  
way-Label

# KINDERBEKLEIDUNG (T-SHIRTS -KURZARM)



**S140K** | ST2200 **Kids´ Classic-T**

100% Baumwolle (Grey Heather: 85% Baumwolle / 15% Viskose)  
 3XS (86/92), XXS (98/104), XS (110/116), S (122/128), M (134/140), L (146/152), XL (158/164)  
 155 g/m<sup>2</sup> Stedman®

3XS (86/92), XXS, XS, S, M, L, XL

BLACK OPAL	BRIGHT ROYAL	LIGHT BLUE	NAVY BLUE
ORANGE	SCARLET RED	WHITE	

XS, S, M, L, XL

BLUE MIDNIGHT	DEEP BERRY	GREY HEATHER	KELLY GREEN
KIWI GREEN	OCEAN BLUE	SUNFLOWER YELLOW	SWEET PINK
YELLOW			

Ringspinn-Baumwolle | Schulter-Nackenband | Schlauchware | Waschbar bis 40 °C



**BCTK300** | TK300 **Kids´ T-Shirt Exact 150**

100% Baumwolle (Sport Grey: 85% Baumwolle / 15% Viskose), (Ash: 99% Baumwolle / 1% Viskose)

1/2 (86/92), 3/4 (98/104), 5/6 (110/116), 7/8 (122/128), 9/11 (134/146), 12/14 (152/164) Jahre  
 145 g/m<sup>2</sup> B&C

1/2, 3/4, 5/6, 7/8, 9/11, 12/14

BLACK	GOLD	NAVY	ORANGE
RED	ROYAL BLUE	SKY BLUE	WHITE

3/4, 5/6, 7/8, 9/11, 12/14

APRICOT	ASH (HEATHER)	ATOLL	AZURE
BOTTLE GREEN	BURGUNDY	DENIM	FUCHSIA
KELLY GREEN	LIGHT NAVY	SPORT GREY (HEATHER)	YELLOW

100% einlaufvorbehandelte, ringgesponnene Baumwolle | Exact-Rundhalsausschnitt, doppelt gelegt | Kragen in 1x1 Ripp-Strick mit Elasthan | Nackenband | Doppelte Steppnaht an Bund und Ärmeln | Röhrenförmige Konstruktion | B&C Collection ist Mitglied der FairWear Foundation



**S2220K** | ST2220 **Kids´ Classic-T Organic**

100% Baumwolle (Grey Heather: 85% Baumwolle / 15% Viskose)

XS, S, M, L, XL

145 g/m<sup>2</sup> Stedman®

BLACK OPAL	BRIGHT ROYAL	GREY HEATHER
KIWI GREEN	NAVY BLUE	REAL GREY
SCARLET RED	WHITE	

100% Ringspinn-Bio-Baumwolle | Single-Jersey | Schulter-Nackenband | Schlauchware | Pflegeetikett im Nacken



**S9370K** | ST9370 **Kids´ Jamie Organic T-Shirt**

100% Baumwolle

S (122/128), M (134/140), L (146/152), XL (158/164)

155 g/m<sup>2</sup> Stedman®

WHITE
-------

Bio-Baumwolle | Schmalere Ripp-Kragen mit Elasthan | Verstärkte Schulternaht | Schulter-Nackenband | Schlauchware | Pflegeetikett im Saum | Kleines Größenetikett im Nacken | Normal Fit | Waschbar bis 40 °C

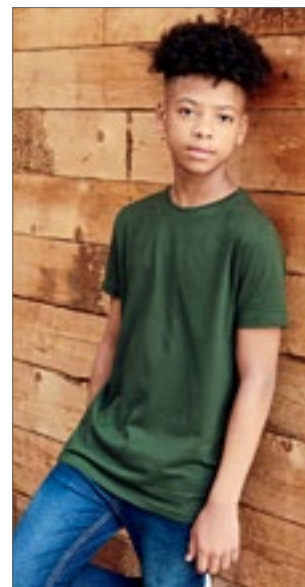

**EA001K** | EA001J **Kids´ Cascades Organic Tee**

100% Baumwolle

1/2 (XXS), 3/4 (XS), 5/6 (S), 7/8 (M), 9/11 (L), 12/13 (XL) Jahre

150 g/m<sup>2</sup> Ecologie

ARCTIC WHITE	BOTTLE GREEN	CHARCOAL
INK BLUE	JET BLACK	NAVY

100 % Bio-Baumwolle | Single-Jersey | Gerippter Kragen | Nackenband | Seitennähte - nicht-röhrenförmiger Body | Saum und Ärmel mit Zwillingsnaht-Detail | Eingesetzte Ärmel | Rundhalsausschnitt | Modische Passform | Größenetikett nur für einfaches Rebranding



**mantis kids**



**MK15** | HM15/MK15 **Kids' Made In Africa T**

100% Baumwolle (Heather Grey Melange:  
85% Baumwolle / 15% Polyester)  
2/3, 4/5, 6/7, 8/9, 10/12, 12+ Jahre  
130 g/m<sup>2</sup>

Mantis Kids

2-3 years, 4-5 years, 6-7 years, 8-9 years, 10-12 years, 12+

BLACK/HEATHER GREY MELANGE	NAUTICAL NAVY/ORGANIC NATURAL
RED/NAVY	WHITE/ORGANIC NATURAL

2-3 years, 4-5 years, 6-7 years

HEATHER GREY MELANGE/WASHED RED
---------------------------------

Bio-Baumwolle, ringgesponnen und gekämmt | Unisex-Schnitt | Ausschnitt aus schmalem Feinripp | Feiner Single-Jersey | Kontrastfarbendes Nackenband | Neutrales Größenetikett im Nacken | Abreißetikett



**mantis kids**



**MK80** | HM80/MK80 **Girls T**

100% Baumwolle  
2/3, 4/5, 6/7, 8/9, 10/12, 12+ Jahre  
150 g/m<sup>2</sup>

Mantis Kids

2-3 years, 4-5 years, 6-7 years, 8-9 years, 10-12 years, 12+

FUCHSIA	TURQUOISE	WHITE
---------	-----------	-------

2-3 years, 4-5 years, 6-7 years

LAVENDER
----------

8-9 years, 10-12 years, 12+

BLACK
-------

Zertifizierung als Bio-Baumwolle in Arbeit | Modern geschnittenes Mädchen-Rundhalsshirt | Modisch geschwungener Saum | Schmalere Ripp-Halsausschnitt | Doppelnähte | Abreißetikett



**mantis kids**



**MK01** | MK01 **Kids' Essential T**

100% Baumwolle  
2/3, 4/5, 6/7, 8/9, 10/12, 12+ Jahre  
160 g/m<sup>2</sup>

Mantis Kids

BLACK	HEATHER GREY	NAVY
SOFT PINK	WHITE	

Zertifizierung als Bio-Baumwolle in Arbeit, ringgesponnen und gekämmt | Single-Jersey | Unisex-Passform | Schmalere Feinripp am Halsausschnitt | Saum mit Zwillingsnaht | Abreißbares Größenetikett | Pflegeetikett mit QR-Code zur Rückverfolgung der Lieferkette und Prüfung der positiven Auswirkungen des Kaufs von Biomaterialien | Pflegeetikett aus Bio-Baumwolle



**TEE JAYS**



**TJ1100B** | 1100B **Junior Power Tee**

100% Baumwolle  
4/6, 8/10, 12/14 Jahre  
140 g/m<sup>2</sup>

Tee Jays

BLACK	BRIGHT YELLOW	DARK GREY (SOLID)
FOREST GREEN	NAVY	RED
WHITE		

Besonders kardierte Bio-Baumwolle | 2-lagiger Kraagen mit Elasthan | Nackenband von Schulter zu Schulter | Abreißbares Nackenetikett



**BUILD YOUR BRAND**



**BY158** | BY158 **Kids' Basic Tee 2.0**

100% Baumwolle  
110/116, 122/128, 134/140, 146/152, 158/164  
160 g/m<sup>2</sup>

Build Your Brand

BLACK	DUSK ROSE	HEATHER GREY
LILAC	OLIVE	SOFT SALVIA
SOFT YELLOW	WHITE	

Klassischer Normal Fit | Rundhalsausschnitt | Kurze Ärmel | Weiche Verarbeitung aus Baumwolle | Abgerundeter Saum | Tonige Nähte



**BUILD YOUR BRAND**



**BY186** | BY186 **Kids' Organic Basic Tee**

100% Baumwolle  
110/116, 122/128, 134/140, 146/152, 158/164  
180 g/m<sup>2</sup>

Build Your Brand

BLACK	HEATHER GREY	WHITE
-------	--------------	-------

Bio-Baumwolle | Single Jersey | Regular fit | Gerippeter Rundhalsausschnitt

# KINDERBEKLEIDUNG (T-SHIRTS -KURZARM)



**BY116** | BY116 **Kids' Basic Tee**  
 100% Baumwolle (Heather Grey: 90% Baumwolle / 10% Viskose)  
**110/116, 122/128, 134/140, 146/152, 158/164**  
 200 g/m<sup>2</sup> Build Your Brand

BLACK HEATHER GREY WHITE

Bequemer Schnitt | Weicher Stoff | Single Jersey

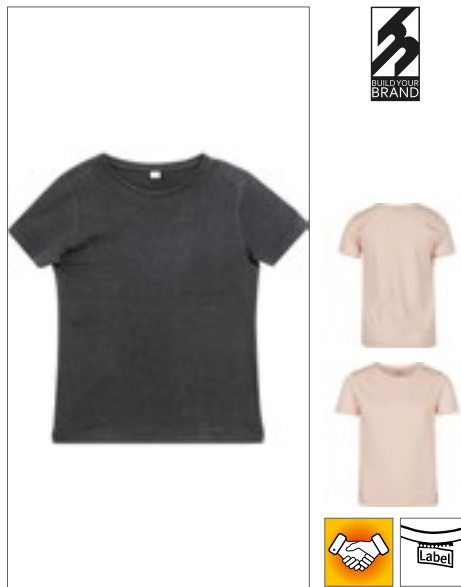

**BY115** | BY115 **Girls Short Sleeve Tee**  
 100% Baumwolle  
**110/116, 122/128, 134/140, 146/152, 158/164**  
 140 g/m<sup>2</sup> Build Your Brand

BLACK PINK WHITE

Leicht verkürzter Schnitt | Rundhalsausschnitt | Kurze Ärmel



**BY114** | BY114 **Girls Cropped Jersey Tee**  
 100% Baumwolle (Heather Grey: 90% Baumwolle / 10% Viskose)  
**110/116, 122/128, 134/140, 146/152, 158/164**  
 200 g/m<sup>2</sup> Build Your Brand

BLACK HEATHER GREY WHITE

Typischer Rundhalsausschnitt | Kurze Ärmel | Verkürzte Schnitt | Weiche Single Jersey-Qualität



**L150K** | 11970 **Kids' Regent 150**  
 100% Baumwolle (Ash: 98% Baumwolle / 2% Viskose), (Grey Melange: 85% Baumwolle / 15% Viskose)  
**2 (86/94), 4 (96/104), 6 (106/116), 8 (118/128), 10 (130/140), 12 (142/152) Jahre**  
 150 g/m<sup>2</sup> SOL'S

APPLE GREEN	AQUA	ARMY	ASH (HEATHER)
ATOLL BLUE	DARK PURPLE	DEEP BLACK	DENIM
FRENCH NAVY	FUCHSIA	GOLD	KELLY GREEN
LEMON	MELANGE GREY	NAVY	ORANGE
ORCHID PINK	PALE PINK	RED	ROYAL BLUE
SAND	SKY BLUE	WHITE	

Verstärkendes Nackenband | Ripp-Kragen mit Elasthan-Anteil | Größen 86-94 und 96-104 mit Seitennähten, sonstige Größen Schlauchware | Halbgekämmte Ringspun-Baumwolle



**L149K** | 01183 **Kids' Round Collar T-Shirt Regent Fit**  
 100% Baumwolle (Grey Melange: 85% Baumwolle / 15% Viskose), (Charcoal Melange, Heather Denim, Heather Oxblood, Heather Khaki: 60% Baumwolle / 40% Polyester)  
**2 (86/94), 4 (96/104), 6 (106/116), 8 (118/128), 10 (130/140), 12 (142/152) Jahre**  
 150 g/m<sup>2</sup> SOL'S

ANCIENT PINK	APPLE GREEN	AQUA	ATOLL BLUE
CHARCOAL MELANGE	DEEP BLACK	FRENCH NAVY	GREY MELANGE
HEATHER DENIM	HEATHER KHAKI	HEATHER OXBLOOD	HEATHER PINK
HEATHER SKY	PURE GREY	RED	ROYAL BLUE
WHITE			

Halbgekämmte Ringspun-Baumwolle | Nackenband | Ripp-Strick-Ausschnitt mit Elasthan | Kurze Ärmel | Geschnitten und genäht



SOL'S  
the fair spirit



**L190K** | 11770 **Kids' Imperial T-Shirt**

100% Baumwolle  
2 (86/94), 4 (96/104), 6 (106/116), 8 (118/128), 10 (130/140), 12 (142/152) Jahre  
190 g/m<sup>2</sup> SOL'S

AQUA	CHOCOLATE	DARK PURPLE
DEEP BLACK	FRENCH NAVY	GOLD
GREY MELANGE	KELLY GREEN	MEDIUM PINK
ORANGE	RED	SKY BLUE
WHITE		

Halbgekämmte Ringspun-Baumwolle | Verstärkendes Nackenband | Ripp-Kragen mit Elasthan-Anteil | Größen 86-94 und 96-104 mit Seitennähten



SOL'S  
the fair spirit



**L225K** | 11981 **Kids' T-Shirt Girlie Cherry**

100% Baumwolle  
2 (86/94), 4 (96/104), 6 (106/116), 8 (118/128), 10 (130/140), 12 (142/152) Jahre  
150 g/m<sup>2</sup> SOL'S

APPLE GREEN	AQUA	ATOLL BLUE
CORAL	DARK PURPLE	DEEP BLACK
FUCHSIA	MEDIUM PINK	ORCHID PINK
RED	WHITE	

Verstärkendes Nackenband | Ripp-Kragen mit Elasthan-Anteil | Taillierter Schnitt, schmaler Kragen, Seitennähte | Halbgekämmte Ringspun-Baumwolle



SOL'S  
the fair spirit



**L03102** | 03102 **Kids' Round Neck T-Shirt Martin**

100% Baumwolle (Grey Melange: 85% Baumwolle / 15% Viskose)  
2 (86/94), 4 (96/104), 6 (106/116), 8 (118/128), 10 (130/140), 12 (142/152) Jahre  
155 g/m<sup>2</sup> SOL'S

CREAMY BLUE	CREAMY GREEN	CREAMY PINK
DEEP BLACK	FRENCH NAVY	HEATHER GREY MELANGE
MOUSE GREY (SOLID)	OXBLOOD	ROYAL BLUE
WHITE		

155 Jersey | 100 % gekämmte Ringspun-Baumwolle | Enzymbehandlung für besondere Weichheit | Gerippter Kragen | Rundhalsausschnitt | Nackenband | Passgenauer Schnitt | Geschnitten und genäht

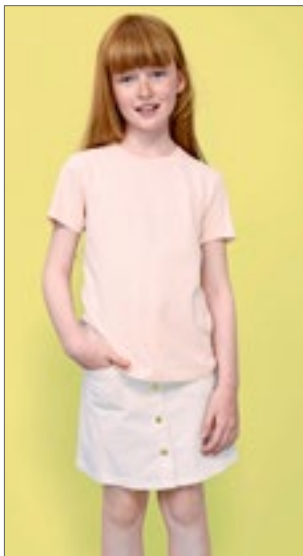

SOL'S  
the fair spirit



**L02078** | 02078 **Kids' Round Neck Short-Sleeve T-Shirt Milo**

100% Baumwolle  
2 (86/94), 4 (96/104), 6 (106/116), 8 (118/128), 10 (130/140), 12 (142/152) Jahre  
155 g/m<sup>2</sup> SOL'S

BOTTLE GREEN	CREAMY PINK	DEEP BLACK
FRENCH NAVY	GREY MELANGE	KHAKI
ORANGE	PURE GREY	RED
SAND	WHITE	

100 % Bio-Baumwolle | Gerippter Rundhalsausschnitt | Geschnitten und genäht | Kurze Ärmel | Nackenband | Kein Label | Enzymbehandlung für ein weiches Gefühl



Neutral.  
Certified Responsibility™



**NE30001** | 030001 **Kids' Short Sleeve T-Shirt**

100% Baumwolle  
92/98, 104/110, 116/122, 128/134, 140/146, 152/158  
155 g/m<sup>2</sup> Neutral

BLACK	BORDEAUX	BOTTLE GREEN
DUSTY INDIGO	DUSTY MINT	DUSTY YELLOW
GREEN	LIGHT BLUE	LIGHT PINK
LIME	MILITARY	NATURAL
NAVY	ORANGE	PINK
RED	ROYAL	SAND
SAPPHIRE	SPORT GREY	TEAL
WHITE	YELLOW	

Fairtrade-zertifizierte Baumwolle | Gekämmte Bio-Baumwolle | Single-Jersey Strick | Moderne Passform | Elasthan Ripp am Halsausschnitt | Inneres Nackenband



HRM  
Styled to impress, made to last



**HRM2001** | 2001 **Kids' Organic Luxury Roundneck Tees**

100% Baumwolle  
S (128/7-8), M (134/8-9), L (140/9-10), XL (146/11-12), XXL (152/12-13), 3XL (158/13-14)  
160 g/m<sup>2</sup> HRM

BLACK	BORDEAUX	DARK GREY
GREY MELANGE	NAVY	RED
ROYAL BLUE	WHITE	

Ringgesponnene und gekämmte Bio-Baumwolle | Modern regular fit | Schulter-zu-Schulter-Nackenband und Seitennähte durch Doppelnähte verstärkt | Antipilling und einlaufvorbehandelt, farbecht | Für Industrierwäsche geeignet | Label-frei

# KINDERBEKLEIDUNG (T-SHIRTS - KURZARM)



**JHK**  
T-SHIRT



**JHK150K** | TSK150 Kids' T-Shirt

100% Baumwolle (Ash Melange: 98% Baumwolle / 2% Viskose), (Grey Melange: 85% Baumwolle / 15% Viskose)

3/4, 5/6, 7/8, 9/11, 12/14 Jahre

155 g/m<sup>2</sup>

JHK

ASH MELANGE	AZURE	BLACK	BOTTLE GREEN
BURGUNDY	DENIM	FUCHSIA	GOLD
GRAPHITE	GREY MELANGE	KELLY GREEN	LIGHT YELLOW
LIME	LIME STONE	NAVY	ORANGE
PEACH	PINK	PISTACHIO	PURPLE
RED	ROYAL BLUE	SKY	TURQUOISE
WARM RED	WHITE		

Kurzärmeliges T-Shirt für Kinder | Seitennähte am Körper | Lycra im Ripp-Kragen | Doppelte Nähte an Kragen, Ärmeln und Bund | Nackentape von Schulter zu Schulter | JHKRegularTs



**nath**



**NH140K** | K1 KIDS Kids' T-Shirt

100% Baumwolle

0/2, 3/4, 5/6, 7/8, 9/11, 12/14 Jahre

165 g/m<sup>2</sup>

Nath

0/2, 3/4, 5/6, 7/8, 9/11, 12/14

BLACK	ORANGE	PINK	PISTACHIO
RED	ROYAL	SKY	TURQUOISE
WHITE	YELLOW		

3/4, 5/6, 7/8, 9/11, 12/14

BOTTLE GREEN	DARK GREY	DEEP NAVY	GREEN
GREY MELANGE	INDIGO BLUE		

Halbgekämmte Baumwolle | Schmäler Ripp-Kragen | Rundhalsausschnitt mit gleichfarbigem Nackenband | Schlauchware | Medium Fit



**LA6101** | 6101EU Youth Fine Jersey T-Shirt

100% Baumwolle

XS (98/104), S (110/116), M (122/128), L (134/140), XL (146/152)

153 g/m<sup>2</sup>

Rabbit Skins

APPLE	BLACK	BUTTER	CHARCOAL
HEATHER GREY	HOT PINK	LIGHT BLUE	NAVY
ORANGE	PINK	RED	ROYAL
SILVER	WHITE		

Gerippter Kragen | Durchgehendes Schulterband | Doppelnaht-Saum | EasyTear™ Label | 100% gekämmtes, ringgesponnenes Baumwoll-Feinjersey | Seitennähte | WRAP-Zertifizierung



**LA3321** | 3321EU Toddler Fine Jersey T-Shirt

100% Baumwolle

2, 3, 4, 5/6 Jahre

153 g/m<sup>2</sup>

Rabbit Skins

APPLE	BLACK	BUTTER	CHARCOAL
HEATHER GREY	HOT PINK	LIGHT BLUE	NAVY
ORANGE	PINK	RED	ROYAL
SILVER	WHITE		

Gerippter Halsbund mit Steppung | Durchgehendes Schulterband | Doppelnaht an Ärmeln und Saum | EasyTear™ Label | 100% gekämmtes, ringgesponnenes Baumwoll-Feinjersey | Seitennähte | WRAP-Zertifizierung



**ROLY**



**RY6502K** | CA6502 **Kids´ Dogo Premium T-Shirt**

100% Baumwolle (Heather Grey: 85% Baumwolle / 15% Viskose)  
3/4, 5/6, 7/8, 9/10, 11/12 Jahre  
170 g/m<sup>2</sup>

Roly

BLACK 02	GRASS GREEN 03	HEATHER GREY 58	IRISH GREEN 24
LIGHT PINK 48	LIME YELLOW 118	NAVY BLUE 55	OASIS GREEN 114
OCEAN BLUE 100	ORANGE 31	PURPLE 71	RED 60
ROSETTE 78	ROYAL BLUE 05	SKY BLUE 10	TROPICAL GREEN 216
TURQUOISE 12	WHITE 01	YELLOW 03	

Single-Jersey | T-Shirt kurzarm | 4-lagiger Rundhalskragen | Durchgehendes Nackenband von Schulter zu Schulter | Seitennähte | Herausreißbares Label

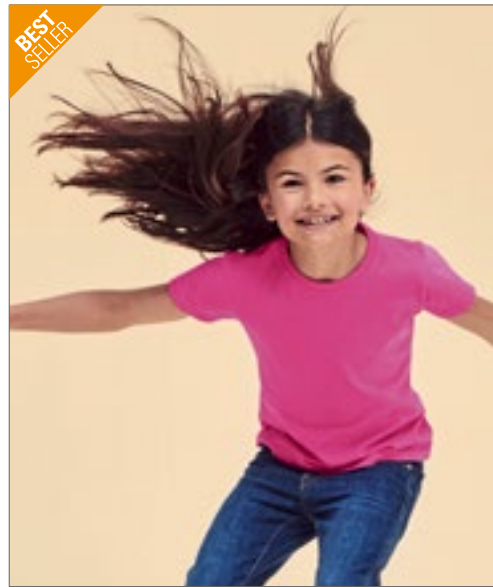

**BEST SELLER**

**FRUIT OF THE LOOM**



**F288K** | 61-005-0 **Girls Valueweight T**

100% Baumwolle (Heather Grey: 97% Baumwolle / 3% Polyester), (Vintage Heather Navy, Retro Heather Royal, Retro Heather Green, Vintage Heather Red, Dark Heather Grey: 50% Baumwolle / 50% Polyester)  
104, 116, 128, 140, 152, 164  
165 g/m<sup>2</sup> (White: 160 g/m<sup>2</sup>)

Fruit of the Loom

AZURE BLUE	BLACK	DARK GREY HEATHER	DEEP NAVY
FUCHSIA	HEATHER GREY	KELLY GREEN	LIGHT PINK
LIME	ORANGE	PURPLE	RED
RETRO HEATHER GREEN	RETRO HEATHER ROYAL	ROYAL BLUE	SKY BLUE
SUNFLOWER	VINTAGE HEATHER NAVY	VINTAGE HEATHER RED	WHITE

Rundhalsausschnitt mit Baumwolle/Lycra® Ripp | Gleichfarbiges Nackenband | Leicht tailliert | Höhere Maschendichte für verbesserte Bedruckbarkeit | ValueweightTs

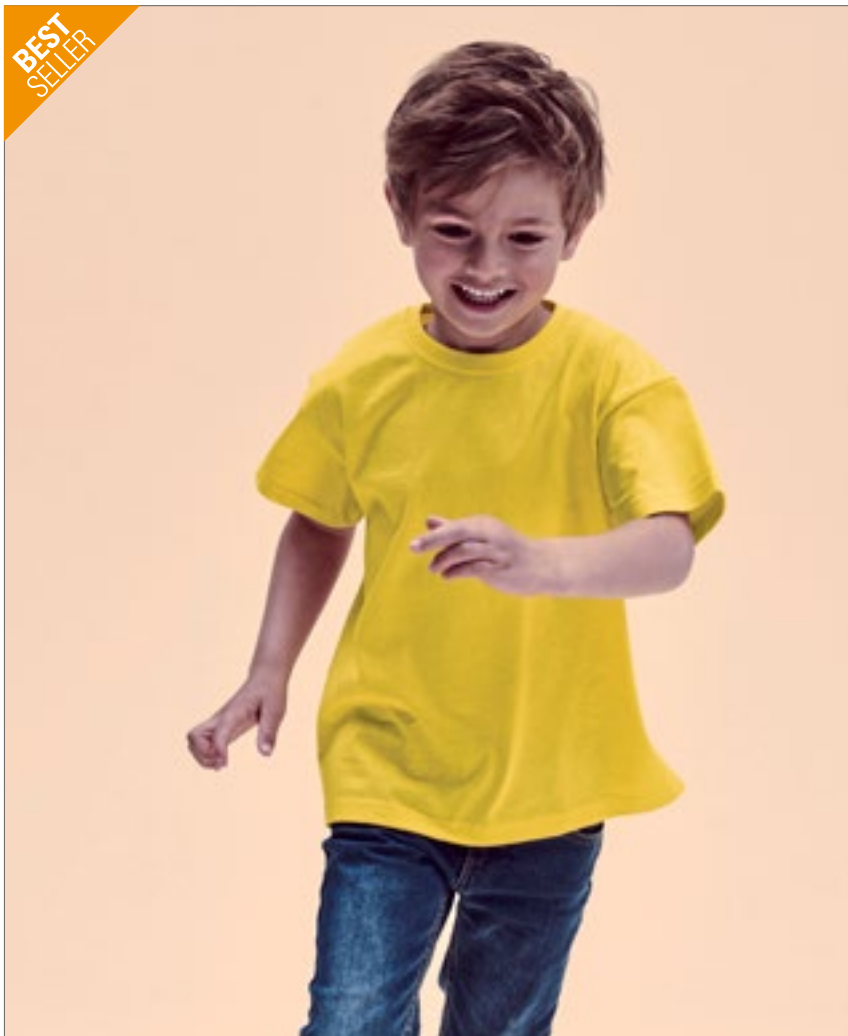

**BEST SELLER**

**FRUIT OF THE LOOM**

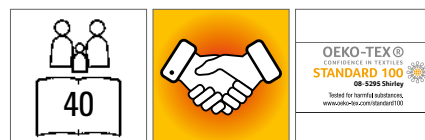

**F140K** | 61-033-0 **Kids´ Valueweight T**

100% Baumwolle (Heather Grey: 97% Baumwolle / 3% Polyester), (Vintage Heather Navy, Retro Heather Royal, Retro Heather Green, Vintage Heather Red, Dark Heather Grey: 50% Baumwolle / 50% Polyester)  
92, 98, 104, 116, 128, 140, 152, 164  
165 g/m<sup>2</sup> (White: 160 g/m<sup>2</sup>)

Fruit of the Loom

LIGHT PINK	NAVY	RED
ROYAL BLUE	SKY BLUE	SUNFLOWER
WHITE		

104, 116, 128, 140, 152, 164

AZURE BLUE	BLACK	BOTTLE GREEN
BURGUNDY	DARK GREY HEATHER	DEEP NAVY
FUCHSIA	HEATHER GREY	KELLY GREEN
LIME	NATURAL	ORANGE
PURPLE	RETRO HEATHER GREEN	RETRO HEATHER ROYAL
VINTAGE HEATHER NAVY	VINTAGE HEATHER RED	YELLOW

Gleichfarbiges Nackenband | Höhere Maschendichte für verbesserte Bedruckbarkeit

# KINDERBEKLEIDUNG (T-SHIRTS -KURZARM)



**Z180K** | R-180B-0 **Kids' Classic T-Shirt**

100% Baumwolle  
90 (XS), 104 (S), 116 (M), 128 (L), 140 (XL), 152 (XXL)  
180 g/m<sup>2</sup> (White: 175 g/m<sup>2</sup>)

AZURE BLUE	BLACK	BOTTLE GREEN
BRIGHT RED	BRIGHT ROYAL	BURGUNDY
CLASSIC RED	FRENCH NAVY	PURE GOLD
PURPLE	SKY	WHITE
WINTER EMERALD	YELLOW	

Ringgesponnene Baumwolle | Schlauchwarenausführung für hohe Formbeständigkeit | Modischer 1x1 Ripp-Kragen | Decknahtfassung am Kragen | Schulter-zu-Schulter-Nackenband | Namensetikett



**Z108K** | R-108B-0 **Kids' Pure Organic Tee**

100% Baumwolle  
104 (S), 116 (M), 128 (L), 140 (XL), 152 (XXL), 164 (3XL)  
160 g/m<sup>2</sup>

AQUA	BLACK	BRIGHT ROYAL
CLASSIC RED	FRENCH NAVY	WHITE

Moderne, körperbetonte Passform | Single Jersey | 100% gekämmte, ringgesponnene Bio-Baumwolle | Speziell gefertigtes Schulter-zu-Schulter-Nackenband für mehr Stabilität und ein edles Erscheinungsbild | Label free: Größenetikett im Nacken (inkl. Produktnummer) | Schmales Kragenbündchen mit Lycra® | Seitennähte für optimale Passform | Angenehm leichter und kühler Warengriff | Glatte Oberfläche für beste Druckergebnisse



**Z165K** | R-165B-0 **Kids' HD T**

65% Polyester / 35% Baumwolle  
116 (M), 128 (L), 140 (XL), 152 (XXL), 164 (3XL)  
160 g/m<sup>2</sup> (White: 155 g/m<sup>2</sup>)

BLACK	BLUE MARL	BRIGHT NAVY MARL
CONVOY GREY (SOLID)	FRENCH NAVY	GREY MARL
MAROON MARL	SILVER MARL	WHITE

Ringgesponnene, gekämmte Baumwolle | Polybaumwollgemisch | Schmalere 1x1 Ripp-Kragen | Figurnah | Schulter-zu-Schulter-Nackenband | Entferntbares Haftetikett im Nackenbereich | Mit Seitennähten | Gemäß Worldwide Responsible Accredited Production (WRAP) zertifizierte Herstellung



**CV3001Y** | 3001Y **Youth Jersey Short Sleeve Tee**

100% Baumwolle  
S, M, L, XL  
145 g/m<sup>2</sup>

ASPHALT (SOLID)	BLACK	NAVY
TRUE ROYAL	WHITE	

Gekämmte und ringgesponnene Baumwolle | Mit Seitennähten | Für den Einzelhandel geeignet | Unisex-Größe



**CV3413Y** | 3413Y **Youth Triblend Jersey Short Sleeve Tee**

50% Polyester / 25% Baumwolle / 25% Viskose  
S, M, L  
130 g/m<sup>2</sup>

BLUE TRIBLEND (HEATHER)	CHARCOAL-BLACK TRIBLEND (HEATHER)	GREEN TRIBLEND (HEATHER)
GREY TRIBLEND (HEATHER)	MAUVE TRIBLEND (HEATHER)	OLIVE TRIBLEND (HEATHER)
PEACH TRIBLEND (HEATHER)	RED TRIBLEND (HEATHER)	TRUE ROYAL TRIBLEND (HEATHER)

Mit Seitennähten | Für den Einzelhandel geeignet | Unisex-Größe



**RY6627K** | CA6627 **Kids' Jamaica T-Shirt**

100% Baumwolle  
1/2, 3/4, 5/6, 7/8, 9/10, 11/12 Jahre  
155 g/m<sup>2</sup>

BLACK 02	LIGHT PINK 48	RED 60
ROSETTE 78	TUROOUISE 12	WHITE 01

Single Jersey | Tailliertes Kurzarm-T-Shirt | 1x1 gerippter Rundhals, doppellagig | Verstärkte, abgedeckte Nähte an Kragen und Schultern, sowie Seitennähten | Herausreißbares Label





**GILDAN®**

GILDAN  
Heavy Cotton



**G5100P | 5100P Heavy Cotton™ Toddler T-Shirt**

100% Baumwolle (Sport Grey: 90% Baumwolle / 10% Polyester)  
86/92 (2T), 98 (3T), 104 (4T), 110 (5T), 116/128 (6T)  
185 g/m<sup>2</sup> (White: 175 g/m<sup>2</sup>)

Gildan

LIGHT BLUE	LIGHT PINK	NAVY	RED
SPORT GREY (HEATHER)	WHITE		

Einlaufvorbehandelt | 1,7 cm breiter, nahtloser Kragen | Nacken- und Schulterband | Abreißetikett | Nur Größe 2T mit seitlichen Nähten | Ärmel und unterer Saum mit Zwillingsnadel | Durch eine Vierteldrehung wird eine Mittelfalte vermieden | CPSIA Tracking Label



**GILDAN®**

GILDAN  
Softstyle



**G64000K | 64000B Softstyle® Youth T-Shirt**

100% Baumwolle (Sport Grey: 90% Baumwolle / 10% Polyester)  
XS (104/110), S (110/116), M (116/134), L (140/152), XL (164/174)  
153 g/m<sup>2</sup> (White: 144 g/m<sup>2</sup>)

Gildan

BLACK	CHARCOAL (SOLID)	DAISY	HELICONIA
IRISH GREEN	LIGHT BLUE	LIGHT PINK	NAVY
ORANGE	PURPLE	RED	ROYAL
SAPPHIRE	SPORT GREY (HEATHER)	WHITE	

1,9 cm breiter, nahtloser Kragen, mit Doppelnah befestigt | Nacken- und Schulterband | Größen XS und S mit Seitennähten | Größen M, L und XL ohne Seitennähte | Doppelnähte an Armabschlüssen und Bund | Abreißetikett und doppeltes Satin-Label | Vierteldrehung zur Vermeidung von Mittelfalte | CPSIA Tracking Label



**GILDAN®**

GILDAN  
Heavy Cotton

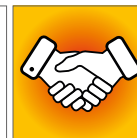
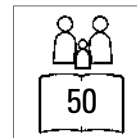

**G5000K | 5000B Heavy Cotton™ Youth T-Shirt**

100% Baumwolle (Ash Grey: 99% Baumwolle / 1% Polyester), (Sport Grey: 90% Baumwolle / 10% Polyester), (Graphite Heather: 50% Baumwolle / 50% Polyester)  
XS (140/152), S (164), M (170), L (176), XL (182+)  
185 g/m<sup>2</sup> (White: 175 g/m<sup>2</sup>)

Gildan

ASH GREY (HEATHER)	AZALEA	BLACK
CARDINAL RED	CAROLINA BLUE	CHARCOAL (SOLID)
DAISY	DARK CHOCOLATE	FOREST GREEN
GOLD	GRAPHITE HEATHER	HELICONIA
INDIGO BLUE	IRISH GREEN	KIWI
LIGHT BLUE	LIGHT PINK	LIME
MAROON	MILITARY GREEN	MINT GREEN
NATURAL	NAVY	ORANGE
PURPLE	RED	ROYAL
SAND	SAPPHIRE	SPORT GREY (HEATHER)
VIOLET	WHITE	YELLOW HAZE

Einlaufvorbehandelt | Ärmel und unterer Saum mit Zwillingsnadel | 1,7 cm breiter, nahtloser Kragen, mit Doppelnah befestigt | Durch eine Vierteldrehung wird eine Mittelfalte vermieden | Nacken- und Schulterband | CPSIA Tracking Label-konform | Abreißetikett

# KINDERBEKLEIDUNG (T-SHIRTS - KURZARM)



**ROLY**



**RY6681K** | CA6681 **Kids' Stafford T-Shirt**

100% Baumwolle (Heather Grey: 85% Baumwolle / 15% Viskose)  
3/4, 5/6, 7/8, 9/10, 11/12 Jahre  
190 g/m<sup>2</sup>

Roly

BLACK 02	BOTTLE GREEN 56	CHRYSANTHEMUM RED 262	CLAY ORANGE 266
DARK LEAD 46	DENIM BLUE 86	DUSTY BLUE 267	GARNET RED 57
GRASS GREEN 83	GREEK ORANGE 265	HEATHER GREY 58	KELLY GREEN 20
LAVENDER 268	LIGHT PINK 48	MIST GREEN 264	NAVY BLUE 55
OASIS GREEN 114	OPAL 160	ORANGE 31	PURPLE 71
RED 60	RIVIERA BLUE 261	ROSETTE 78	ROYAL BLUE 05
SKY BLUE 10	TURQUOISE 12	VENTURE GREEN 152	VINTAGE WHITE 132
WASHED BLUE 126	WHITE 01	YELLOW 03	ZEN BLUE 263

Kurzarm | Doppellagiger Rundhalskragen | Nackenband von Schulter zu Schulter | Schlauchware | Herausreißbares Label | Enzymgewaschen



**ROLY**



**RY7129K** | CA7129 **Kids' Sublima T-Shirt**

100% Polyester  
3/4, 5/6, 7/8, 9/10, 11/12 Jahre  
150 g/m<sup>2</sup>

Roly

WHITE 01

Kurzarm | Rundhalsausschnitt | Krageinfassung im gleichen Material | Seitennähte | Polyester mit Baumwolltouch | Ideal zum sublimieren | Abnehmbarer Größensticker



**promodoro**



**E399** | 300/399 **Kids' Premium-T**

100% Baumwolle (Sports Grey: 85% Baumwolle / 15% Viskose)  
92, 98, 104, 116, 128, 140, 152, 164  
180 g/m<sup>2</sup>

Promodoro

BABY BLUE	BLACK	CHALK PINK	FIRE RED
GOLD	KELLY GREEN	NAVY	ORANGE
ROYAL	SPORTS GREY (HEATHER)	WHITE	WILD LIME

Doppelnah-Verarbeitung an Kragen und Säumen | Kragen mit Elasthan | Necktape | Single-Jersey | Ringgesponnene, gekämmte Baumwolle | Schlauchware-Ausführung



**NEW**

**promodoro**



**E309** | 309 **Kids' Premium-T Organic**

100% Baumwolle  
140, 152, 164  
180 g/m<sup>2</sup>

Promodoro

AZUR BLUE	BLACK	CHARCOAL (SOLID)	FIRE RED
FLAME	FOREST	FRENCH NAVY	KHAKI
LIGHT BLUE	LIME GREEN	STEEL GRAY	WHITE

100% zertifizierte Bio-Baumwolle | Single Jersey | Neutrales Größenetikett



SOL'S  
the fair spirit



OEKO-TEX®  
STANDARD 100  
CERTIFIED  
by independent  
institutions  
www.oeko-tex.com/standard100

## L03580 | 03580 Kids' Crusader T-Shirt

100% Baumwolle  
2 (86/94), 4 (96/104), 6 (106/116), 8 (118/128), 10 (130/140), 12 (142/152) Jahre  
150 g/m<sup>2</sup>

SOL'S

APPLE GREEN	AQUA	DEEP BLACK	FRENCH NAVY
FUCHSIA	GOLD	GREY MELANGE	HEATHER BEIGE
HEATHER LIGHT GREEN	HEATHER PINK	KELLY GREEN	ORANGE
ORCHID PINK	PALE PINK	RED	ROYAL BLUE
WHITE			

Jersey 150 | 100 % Bio-Baumwolle mit natürlichem Enzym, halbgekämmt, 1x1-Ripp | Rundhals-T-Shirt | Kurze Ärmel | Nackenband | Ripp-Kragen aus Baumwolle | Seitennaht von 2 bis 8 Jahren, schlauchförmig von 10 bis 12 Jahren



SOL'S  
the fair spirit



OEKO-TEX®  
STANDARD 100  
CERTIFIED  
by independent  
institutions  
www.oeko-tex.com/standard100

## L03578 | 03578 Kids' Pioneer T-Shirt

100% Baumwolle  
2 (86/94), 4 (96/104), 6 (106/116), 8 (118/128), 10 (130/140), 12 (142/152) Jahre  
175 g/m<sup>2</sup>

SOL'S

APPLE GREEN	AQUA	DEEP BLACK	FRENCH NAVY
GOLD	GREY MELANGE	KELLY GREEN	ORANGE
PALE PINK	RED	ROYAL BLUE	WHITE

Jersey 175 | 100 % Bio-Baumwolle mit natürlichem Enzym, halbgekämmt, 1x1-Ripp | Rundhals-T-Shirt | Kurze Ärmel | Nackenband | Ripp-Kragen aus Baumwolle | Seitennaht von 2 bis 8 Jahren, schlauchförmig von 10 bis 12 Jahren | Kein Label



JAMES & NICHOLSON

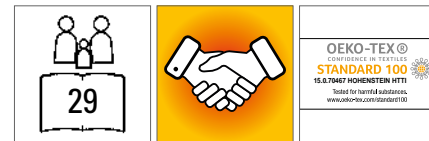

OEKO-TEX®  
CONFIDENCE IN TEXTILES  
STANDARD 100  
15.03.2002 Hohenstein ATHT  
Tested for harmful substances  
www.oeko-tex.com/standard100

## JN019 | JN019 Junior Basic-T

100% Baumwolle  
XS (98/104), S (110/116), M (122/128), L (134/140), XL (146/152), XXL (158/164)  
150 g/m<sup>2</sup> James+Nicholson

ACID YELLOW	AQUA	ASH (HEATHER)
AUBERGINE	BLACK	BROWN
DARK GREEN	DARK GREY (SOLID)	DARK ORANGE
DARK ROYAL	FERN GREEN	GOLD YELLOW
GRAPHITE (SOLID)	GRENADE	GREY HEATHER
IRISH GREEN	KHAKI	LIGHT BLUE
LIGHT GREY	LIGHT YELLOW	LILAC
LIME GREEN	MINT	NAVY
OLIVE	ORANGE	PACIFIC
PETROL	PINK	PURPLE
RED	ROSE	ROYAL
SKY BLUE	STONE	TOMATO
TURQUOISE	WHITE	WINE
YELLOW		

Kinder Komfort-T-Shirt | Hochwertiger Single-Jersey | Gekämmt, ringgesponnene Baumwolle | Rundhalsausschnitt mit Elasthan | Nackenband | Seitennahte | Doppelnähte an Schultern, Hals- und Armausschnitt



**BEST SELLER**



## BCTK301 | TK301 Kids' T-Shirt Exact 190

100% Baumwolle (Ash: 99% Baumwolle / 1% Viskose)

3/4 (98/104), 5/6 (110/116), 7/8 (122/128), 9/11 (134/146), 12/14 (152/164) Jahre  
185 g/m<sup>2</sup>

B&C

ASH (HEATHER)	BLACK	GOLD	INDIGO
KELLY GREEN	NAVY	ORANGE	PACIFIC GREY
PINK SIXTIES	RED	ROYAL BLUE	SKY BLUE
SORBET	SWIMMING POOL	WHITE	

100% einlaufvorbehandelte, ringgesponnene Baumwolle | Exact-Rundhalsausschnitt, doppelt gelegt | Kragen in 1x1 Ripp-Strick mit Elasthan | Nackenband | Doppelte Steppnaht an Bund und Ärmeln | Röhrenförmige Konstruktion | B&C Collection ist Mitglied der Fair Wear Foundation



## RTP03256 | 03256 Kids' Tempo T-Shirt 145 gsm (Pack of 10)

100% Baumwolle (Grey Melange: 85% Baumwolle / 15% Viskose)

4 (96/104), 6 (106/116), 8 (118/128), 10 (130/140), 12 (142/152) Jahre  
145 g/m<sup>2</sup>

RTP Apparel

DEEP BLACK	FRENCH NAVY	GREY MELANGE	WHITE
------------	-------------	--------------	-------

Ringgesponnene Baumwolle | Vorbehandeltes T-Shirt für Digitaldruck | Rundhalsausschnitt | Seitennähte | Enzymbehandlung für ein weiches Gefühl | Gerippter Kragen | Nackenband | Bio-Baumwolle | Kein Etikett am Ausschnitt | Tearaway®-Etikett an den Seitennähten/Schultern | Nur in Packungen erhältlich | Keine Rückgabe möglich | Der Druckbereich befindet sich 5 cm von der Unterseite des Kragens entfernt, in der Mitte der Vorderseite des Shirts | Druckbereich (Höhe x Breite) Größe: 2 (20 x 16 cm), 4 (22 x 19 cm), 6 (25 x 21 cm), 8 (28 x 23 cm), 10 (32 x 25 cm), 12 (35 x 26 cm) | Hinweise zur Lagerung und Handhabung: Stabile Temperatur unter 30 °C, Luftfeuchtigkeit ca. 65 %, staubfreie Umgebung, sorgfältige Handhabung (nicht reiben/dehnen) | Bedrucken mit allen herkömmlichen digitalen Textildirektdruckmaschinen möglich, nicht geeignet für Maschinen mit integrierter Vorbehandlung | Zusätzliche Druckinformationen: Je trockener die Baumwolle, desto besser die Farbbrillanz. Wenn die Shirts in einem Raum mit hoher Luftfeuchtigkeit gelagert werden, ist es ratsam, das Shirt vor dem Drucken 3 – 5 Sekunden vorzupressen. Das Shirt kann vorgepresst werden und Sie können sofort oder innerhalb der nächsten 30 Minuten mit dem Bedrucken beginnen.



## RTP03258 | 03258 Kids' Tempo T-Shirt 185 gsm (Pack of 10)

100% Baumwolle (Grey Melange: 85% Baumwolle / 15% Viskose)

4 (96/104), 6 (106/116), 8 (118/128), 10 (130/140), 12 (142/152) Jahre  
185 g/m<sup>2</sup>

RTP Apparel

DEEP BLACK	FRENCH NAVY	GREY MELANGE	WHITE
------------	-------------	--------------	-------

Ringgesponnene Baumwolle | Vorbehandeltes T-Shirt für Digitaldruck | Rundhalsausschnitt | Seitennähte | Enzymbehandlung für ein weiches Gefühl | Gerippter Kragen | Nackenband | Bio-Baumwolle | Kein Etikett am Ausschnitt | Tearaway®-Etikett an den Seitennähten/Schultern | Nur in Packungen erhältlich | Keine Rückgabe möglich | Der Druckbereich befindet sich 5 cm von der Unterseite des Kragens entfernt, in der Mitte der Vorderseite des Shirts | Druckbereich (Höhe x Breite) Größe: 2 (20 x 16 cm), 4 (22 x 19 cm), 6 (25 x 21 cm), 8 (28 x 23 cm), 10 (32 x 25 cm), 12 (35 x 26 cm) | Hinweise zur Lagerung und Handhabung: Stabile Temperatur unter 30 °C, Luftfeuchtigkeit ca. 65 %, staubfreie Umgebung, sorgfältige Handhabung (nicht reiben/dehnen) | Bedrucken mit allen herkömmlichen digitalen Textildirektdruckmaschinen möglich, nicht geeignet für Maschinen mit integrierter Vorbehandlung | Zusätzliche Druckinformationen: Je trockener die Baumwolle, desto besser die Farbbrillanz. Wenn die Shirts in einem Raum mit hoher Luftfeuchtigkeit gelagert werden, ist es ratsam, das Shirt vor dem Drucken 3 – 5 Sekunden vorzupressen. Das Shirt kann vorgepresst werden und Sie können sofort oder innerhalb der nächsten 30 Minuten mit dem Bedrucken beginnen.



## RTP03261 | 03261 Kids' Cosmic T-Shirt 155 gsm (Pack of 5)

100% Baumwolle (Grey Melange: 85% Baumwolle / 15% Viskose)

4 (96/104), 6 (106/116), 8 (118/128), 10 (130/140), 12 (142/152) Jahre  
155 g/m<sup>2</sup>

RTP Apparel

DEEP BLACK	FRENCH NAVY	GREY MELANGE	WHITE
------------	-------------	--------------	-------

Ringgesponnene, gekämmte Baumwolle | Vorbehandeltes T-Shirt für Digitaldruck | Rundhalsausschnitt | Seitennähte | Enzymbehandlung für ein weiches Gefühl | Gerippter Kragen | Nackenband | Bio-Baumwolle | Kein Etikett am Ausschnitt | Tearaway®-Etikett an den Seitennähten/Schultern | Nur in Packungen erhältlich | Keine Rückgabe möglich | Der Druckbereich befindet sich 5 cm von der Unterseite des Kragens entfernt, in der Mitte der Vorderseite des Shirts | Druckbereich (Höhe x Breite) Größe: 2 (20 x 16 cm), 4 (22 x 19 cm), 6 (25 x 21 cm), 8 (28 x 23 cm), 10 (32 x 25 cm), 12 (35 x 26 cm) | Hinweise zur Lagerung und Handhabung: Stabile Temperatur unter 30 °C, Luftfeuchtigkeit ca. 65 %, staubfreie Umgebung, sorgfältige Handhabung (nicht reiben/dehnen) | Bedrucken mit allen herkömmlichen digitalen Textildirektdruckmaschinen möglich, nicht geeignet für Maschinen mit integrierter Vorbehandlung | Zusätzliche Druckinformationen: Je trockener die Baumwolle, desto besser die Farbbrillanz. Wenn die Shirts in einem Raum mit hoher Luftfeuchtigkeit gelagert werden, ist es ratsam, das Shirt vor dem Drucken 3 – 5 Sekunden vorzupressen. Das Shirt kann vorgepresst werden und Sie können sofort oder innerhalb der nächsten 30 Minuten mit dem Bedrucken beginnen.



SM121 | SM121

**Kids' Feel Good  
Stretch T**

96% Baumwolle / 4% Elasthan  
3/4, 5/6, 7/8, 9/10, 11/12 Jahre  
165 g/m<sup>2</sup>

SF Minni

BLACK	BRIGHT RED	FUCHSIA
NAVY	ROYAL	WHITE

Abreißetikett | Gerippter Rundhalsausschnitt mit weichem Stretch | Enzymgewaschen für einzigartig weiches Tragegefühl | Moderne, schmale Passform für Lang-Größen | Doppelnähte an Ärmeln und Saum



XP521 | XP521

**Kids' Subli Plus®  
T-Shirt**

100% Polyester  
104 (3-4 Jahre), 116 (5-6 Jahre), 128 (7-8 Jahre), 140 (8-9 Jahre),  
152 (11-12 Jahre), 164 (13-14 Jahre)  
210 g/m<sup>2</sup>

Xpres

WHITE

Feuchtigkeitsregulierende Ausführung | 1x1 Ripp-Kragen | Nackenband aus Shirt-Material | Doppelnäht an Saum und Ärmelbündchen | Entfernbare, gedruckte Xpres-Nackenlabel | Pflegeetikett in der Seitennaht | Versiegelte Schulternähte

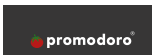

E160 | 160

**Kids' Raglan-T**

100% Baumwolle  
104, 116, 128, 140, 152, 164  
180 g/m<sup>2</sup>

Promodoro

BLACK/FIRE RED	WHITE/FIRE RED
WHITE/NAVY	

Single-Jersey | Ringgesponnene, gekämmte Baumwolle | Ärmel und Krageneinfassung in Kontrastfarbe



BCTK350 | TK350

**Kids' T-Shirt Base-Ball**

100% Baumwolle  
3/4 (98/104), 5/6 (110/116), 7/8 (122/128), 9/11 (134/146), 12/14  
(152/164) Jahre  
185 g/m<sup>2</sup>

B&C

WHITE/NAVY	WHITE/RED
------------	-----------

100% einlaufvorbehandelte, ringgesponnene Baumwolle | Nackenband | Kontrastfarbener Kragen | Raglan-Ärmel | Exact-Rundhalsausschnitt, doppelt gelegt | Kragen in 1x1 Ripp-Strick mit Elasthan | Doppelte Steppnaht an Bund und Ärmeln | Seitennaht | B&C Collection ist Mitglied der FairWear Foundation

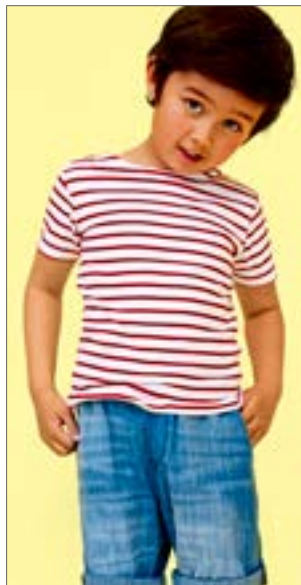

L01400 | 01400

**Kids' Round Neck  
Striped T-Shirt Miles**

100% Baumwolle (Ash: 98% Baumwolle / 2% Viskose)  
4 (96/104), 6 (106/116), 8 (118/128), 10 (130/140), 12 (142/152), 14  
(154/164) Jahre  
150 g/m<sup>2</sup>

SOL'S

ASH (HEATHER)/LEMON	WHITE/NAVY
WHITE/RED	

Kurze Ärmel | Geschnitten und genäht | Chambray-Details im Kragen

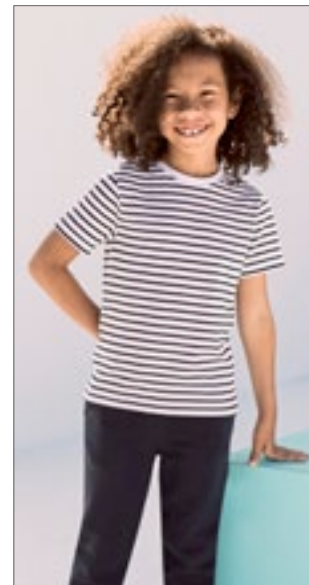

SM202 | SM202

**Kids' Striped T**

100% Baumwolle  
5/6, 7/8, 9/10, 11/12 Jahre  
160 g/m<sup>2</sup>

SF Minni

WHITE/OXFORD NAVY
-------------------

Abreißetikett | Unisex-Style, Normale Passform | Halsausschnitt aus geripptem Stretch | Nackenband in Single-Jersey-Qualität | Zwillingnadelstich

# KINDERBEKLEIDUNG (T-SHIRTS -ÄRMELLOS)



**SM126** | SM126 **Kids' Feel Good Stretch Spaghetti Vest**

96% Baumwolle / 4% Elasthan  
5/6, 7/8, 9/10, 11/12 Jahre  
165 g/m<sup>2</sup>

SF Mini

BLACK

Single-Jersey | Enzymoberfläche | Abreißetikett | Spaghetti-Hemd mit verstellbaren Trägern | Wohlfühl-Stretchmaterial | Enzymspülung für ein einzigartiges weiches Handgefühl | Moderne, schmale Passform für Lang-Größen | Ausschnitt und Armlöcher eingefasst | Saum mit Zwillingnadelstich



**SM123** | SM123 **Kids' Feel Good Stretch Vest**

96% Baumwolle / 4% Elasthan  
5/6, 7/8, 9/10, 11/12 Jahre  
165 g/m<sup>2</sup>

SF Mini

BLACK WHITE

Abreißetikett | Einfassung an Hals und Armlöchern aus gleichem Material | Enzymgewaschen für einzigartig weiches Tragegefühl | Moderne, schmale Passform für Lang-Größen | Doppelnähte an Ärmeln und Saum

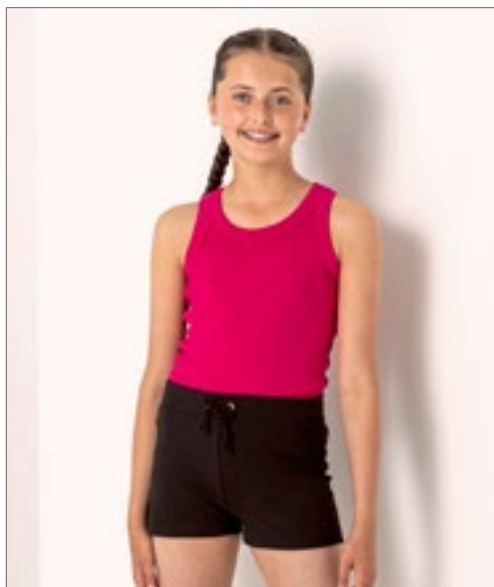

**SM16** | SM016 **Kids' Tank Vest**

100% Baumwolle  
4/6 (104/116), 7/9 (122/134), 10/12 (140/152) Jahre  
220 g/m<sup>2</sup>

SF Mini

BLACK FUCHSIA

Doppelnähte für extra Stabilität und Haltbarkeit | TankTop mit breiter Einfassung an Nacken und Armlöchern | Gerader Saum | Interlock

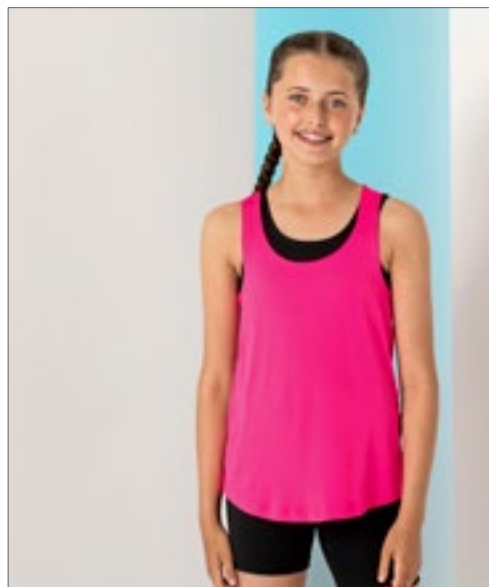

**SM241** | SM241 **Kids' Fashion Workout Vest**

90% Polyester / 10% Elasthan  
5/6, 7/8, 9/10, 11/12 Jahre  
150 g/m<sup>2</sup>

SF Mini

BLACK NEON PINK

Abreißetikett | Gekreuzte Träger im Rücken, tiefer Armausschnitt und Saum | Flatlock-Nähte | U-Ausschnitt



**SM170** | SM170 **Kids´ High Neck Crop Vest**

96% Baumwolle / 4% Elasthan  
5/6 (116), 7/8 (128), 9/10 (140), 11/12 (152) Jahre  
220 g/m<sup>2</sup>

SF Minni

**BLACK** **WHITE**

Abreißetikett | Abgesetzter Trichterkragen | Modisch kurz geschnitten | Doppel-  
nähte an Ärmelöchern und Saum | Soft-Stretch Single-Jersey



**BELLA+CANVAS**



**BL8800Y** | 8800Y **Youth Flowy Racerback Tank**

65% Polyester / 35% Viskose  
S, M, L  
125 g/m<sup>2</sup>

Bella

**ATHLETIC HEATHER** **BLACK** **DARK GREY HEATHER** **MAUVE**  
**PEACH** **TEAL** **WHITE**

Mit Seitennaht | Legere, locker fallende Passform | Gekettelter Saum | Racerback-  
Nähte sind optisch unversäumt und erscheinen „ausgerissen“



**NH600** | POCAHONTAS **Kids´ Vest Pocahontas**

100% Polyester (White: 100% Baumwolle)  
3/4, 5/6, 7/8, 9/11, 12/14 Jahre  
140 g/m<sup>2</sup>

Nath

**FUCHSIA FLUOR** **WHITE** **YELLOW FLUOR**

Farben aus Polyester mit Cotton Touch | Kleid mit Fransenoptik | Seitennähte für  
einen taillierten Sitz | Medium Fit



**NH603** | SANDY **Kids´ Vest Sandy**

100% Baumwolle  
1, 2, 3/4, 5/6, 7/8, 9/11, 12/14 Jahre  
165 g/m<sup>2</sup>

Nath

**WHITE** **WHITE/BUBBLEGUM** **WHITE/TURQUOISE**

T-Shirt-Kleid aus halbgekämmter Baumwolle | Gleichfarbige und kontrastfarbene  
Rüsche am Saum | Seitennähte für einen taillierten Sitz | Eingesetzte gleich-  
farbige Rüschen-Ärmel | Medium Fit

# KINDERBEKLEIDUNG (T-SHIRTS - LANGARM)



FRUIT OF THE LOOM®



**F240K** | 61-007-0 **Kids' Valuweight Long Sleeve T**

100% Baumwolle (Heather Grey: 97% Baumwolle / 3% Polyester), (Dark Heather Grey: 50% Baumwolle / 50% Polyester)

104, 116, 128, 140, 152, 164

165 g/m<sup>2</sup> (White: 160 g/m<sup>2</sup>)

Fruit of the Loom

BLACK	DARK GREY HEATHER	DEEP NAVY	HEATHER GREY
RED	ROYAL BLUE	WHITE	

Rundhalsausschnitt mit Baumwolle/Lycra® Ripp | Gleichfarbiges Nackenband | Armabschluss mit Baumwolle/Lycra® Ripp | Höhere Maschendichte für verbesserte Bedruckbarkeit



SOL'S  
the fair spirit



**L02947** | 02947 **Kids' Imperial Long Sleeve T-Shirt**

100% Baumwolle

4 (96/104), 6 (106/116), 8 (118/128), 10 (130/140), 12 (142/152) Jahre

190 g/m<sup>2</sup>

SOL'S

DEEP BLACK	FRENCH NAVY	GREY MELANGE	RED
ROYAL BLUE	WHITE		

190 Jersey, 100% halbgekämmte Baumwolle Ringspun | Nackenband | Elasthan-Ripp-Kragen | Rundhalsausschnitt | Lange Ärmel | Geschnitten und genäht | Abreißetikett



**E195** | 195 **Kids' Long Sleeve T**

100% Baumwolle

104, 116, 128, 140, 152, 164

220 g/m<sup>2</sup>

Promodoro

NAVY	WHITE
------	-------

Weich und dehnbar | Eng anliegend | Interlock | Kragen eingefasst | Gekämmte Baumwolle



**BY135** | BY135 **Kids' Long Sleeve**

100% Baumwolle

110/116, 122/128, 134/140, 146/152, 158/164

200 g/m<sup>2</sup>

Build Your Brand

BLACK	WHITE
-------	-------

100% weiche Baumwolle | Sportlich-schlichter Longsleeve | Weiter, lockerer Schnitt | Breite Ärmelbündchen | Abgesetzter Rundhalsausschnitt | Single-Jersey





BELLA+CANVAS



**CV3200Y** | 3200Y  
**Youth 3/4 Sleeve Baseball Tee**

52% Baumwolle / 48% Polyester (Triblend Farben:  
50% Polyester / 25% Baumwolle / 25% Viskose)

**S, M, L**  
130 g/m<sup>2</sup> Canvas

WHITE/BLACK	WHITE/DENIM
WHITE/HEATHER PEACH	WHITE/NAVY
WHITE/RED	

52% gekämmte und ringgesponnene Baumwolle / 48% Polyester; Triblend-Farben: 50% Polyester / 25% gekämmte und ringgesponnene Baumwolle / 25% Viskose | Mit Seitennaht | Raglan-Ärmel und Halsbündchen farblich abgesetzt



**SM271** | SM271  
**Kids' Long Sleeved Baseball T**

100% Baumwolle (Heather Grey: 85% Baumwolle / 15% Viskose)

**5/6 (116), 7/8 (128), 9/10 (140), 11/12 (152) Jahre**  
140 g/m<sup>2</sup> SF Minni

HEATHER GREY/BLACK	HEATHER GREY/ROYAL
WHITE/OXFORD NAVY	WHITE/RED

Entfernbares SF (Skniffit) Label | Kontrastfarbene Raglan-Ärmel und Ripp-Rundhalsausschnitt mit Nackenband | Langer Schnitt mit geformten Seitennahten | Runder Saum mit Doppelnah | Unisex



**SM514** | SM514  
**Kids' Drop Shoulder Slogan Top**

100% Baumwolle  
**5/6, 7/8, 9/10, 11/12 Jahre**  
220 g/m<sup>2</sup> SF Minni

BLACK	BRIGHT PINK
OXFORD NAVY/WHITE STRIPES	WHITE

Übergroßes, schweres Single-Jersey-Top mit abgesenkten Ärmelöchern mit großem Dekorationsbereich | Nackenband, Seitenschlitze am Saum | Hinten abgerundet und länger geschnitten | Gerader Saum auf der Vorderseite | Halsausschnitt und Bündchen im Rippenmuster mit Ziernaht | Doppelnähte | Abreißetikett | Passend zu SFM514 Unisex Drop Shoulder Slogan Top



**mantis kids**



**MK84** | HM84/MK84  
**Kids' Breton T**

100% Baumwolle  
**2/3, 4/5, 6/7, 8/9, 10/12, 12+ Jahre**  
200 g/m<sup>2</sup> Mantis Kids

WHITE/NAVY
------------

Zertifizierung als Bio-Baumwolle in Arbeit | 16mm x 8mm breite garngefärbte Streifen | Seitenschlitze | Länger geschnittener Rücken | Weiche und dehnbare Qualität | Abreißetikett



**SOL'S**  
the fair spirit



**L03101** | 03101  
**Kids' Long Sleeve Striped T-Shirt Matelot**

100% Baumwolle  
**4 (96/104), 6 (106/116), 8 (118/128), 10 (130/140), 12 (142/152) Jahre**  
160 g/m<sup>2</sup> SOL'S

FRENCH NAVY/WHITE	WHITE/NAVY
-------------------	------------

160 Jersey | 100 % gekämmte Ringspun-Baumwolle | Enzymbehandlung für besondere Weichheit | Rundhalsausschnitt | Geschnitten und genäht | Platzierte Streifen

# KINDERBEKLEIDUNG (POLO SHIRTS)



**BCPK486** | PK486 **Kids' Polo Safran**  
 100% Baumwolle  
 5/6 (110/116), 7/8 (122/128), 9/11 (134/146), 12/14 (152/164) Jahre  
 180 g/m<sup>2</sup>

BLACK	FUCHSIA	GOLD	NAVY
PACIFIC GREY	PUMPKIN ORANGE	REAL GREEN	RED
ROYAL BLUE	SKY BLUE	WHITE	

100% einlaufvorbehandelte, gekämmte, ringgesponnene Baumwolle | Kragen und Bündchen in 1x1 Ripp-Strick | Verstärkte 2-Knopfleiste mit fixierbarem Einlagenstoff | Farblich abgestimmte Knöpfe | Nackenband | Seitennähte | B&C Collection ist Mitglied der Fair Wear Foundation

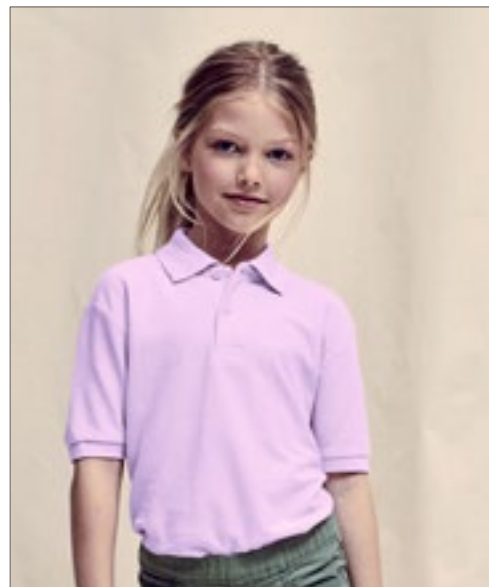

**F502K** | 63-417-0 **Kids' 65/35 Polo**  
 65% Polyester / 35% Baumwolle  
 104, 116, 128, 140, 152, 164  
 180 g/m<sup>2</sup> (White: 170 g/m<sup>2</sup>)

BLACK	BOTTLE GREEN	BURGUNDY	DEEP NAVY
HEATHER GREEN	HEATHER GREY	HEATHER RED	LIGHT PINK
NAVY	PURPLE	RED	ROYAL BLUE
SKY BLUE	SUNFLOWER	WHITE	

2-Knopfleiste mit gleichfarbigen Knöpfen | Verstärkte Schulternaht und Nackenband | Waschbar bis 60 °C

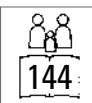

**JN070K** | JN070K **Junior Classic Polo**  
 100% Baumwolle  
 XS (98/104), S (110/116), M (122/128), L (134/140), XL (146/152), XXL (158/164)  
 195 g/m<sup>2</sup> James+Nicholson

ACID YELLOW	AQUA	AUBERGINE
BLACK	BROWN	DARK ORANGE
DARK ROYAL	FERN GREEN	GOLD YELLOW
GRAPHITE (SOLID)	GRENADINE	GREY HEATHER
IRISH GREEN	LIGHT BLUE	LIGHT YELLOW
LILAC	LIME GREEN	MINT
NAVY	OLIVE	ORANGE
PACIFIC	PETROL	PURPLE
RED	ROSE	ROYAL
SIGNAL RED	SKY BLUE	STONE
TOMATO	TURQUOISE	WHITE
WINE	YELLOW	

Hochwertiges Polohemd mit Armbündchen | Sehr feine Piqué-Qualität | Gekämmte, ringgesponnene Baumwolle | Sportlicher Schnitt mit Seitenschlitzen | Gestrickter Polokragen und Arm-bündchen | Doppelnähte an Schultern und Armausschnitt | 2 Knöpfe Ton in Ton





**GILDAN®**

GILDAN  
DryBlend®



**G8800K** | 8800B **DryBlend® Youth Jersey Polo**

50% Baumwolle / 50% Polyester  
S (116/128), M (140/152), L (164), XL (176)  
190 g/m<sup>2</sup> (White: 193 g/m<sup>2</sup>)

Gildan

BLACK	NAVY	PURPLE	RED
ROYAL	SPORT GREY (HEATHER)	WHITE	

Durch eine Vierteldrehung wird eine Mittelfalte vermieden | Ripp-Strick-Kragen | Umgenähte Knopfleiste mit Verstärkung unten | Zwei Hornknöpfe | Unterer Saum mit Zwillingsnadel | Eingefasste Ärmelbündchen | Transfer Label | CPSIA Tracking Label

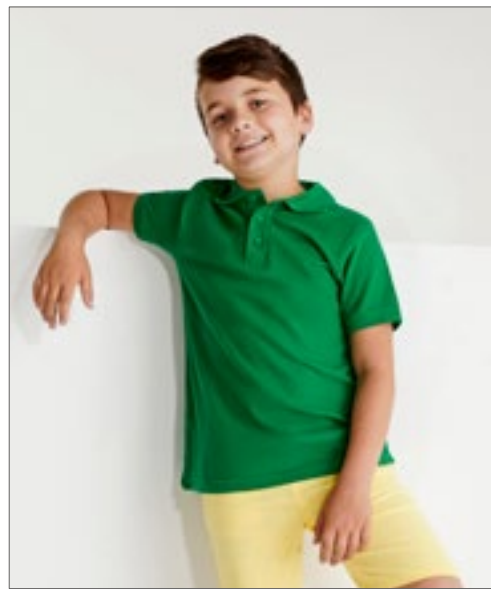

**ROLY®**



**RY6638K** | PO6638 **Kids' Star Poloshirt**

100% Baumwolle  
1/2, 3/4, 5/6, 7/8, 9/10, 11/12 Jahre  
200 g/m<sup>2</sup>

Roly

NAVY BLUE 55	RED 60	ROYAL BLUE 05	SKY BLUE 10
TROPICAL GREEN 216	VENTURE GREEN 152	WHITE 01	YELLOW 03

100% Baumwoll-Piqué | Kurzarm | 3-Knopfleiste mit Knöpfen Ton-in-Ton | Nackenband | Ripp-Strick-Kragen und Ärmelbündchen | Seitennähte und Seitenschlitze | Herausreißbares Label



**PROMODORO®**



**E404** | 404 **Kids' Premium Polo**

100% Baumwolle  
104, 116, 128, 140, 152, 164  
190 g/m<sup>2</sup>

Promodoro

BLACK	FIRE RED	ROYAL	WHITE
-------	----------	-------	-------

Knopfleiste mit zwei Hornknöpfen | Piqué-Material | Seitenschlitze | Gekämmte Baumwolle



**STEDMAN®**  
collection



**S510K** | ST3200 **Kids' Polo**

100% Baumwolle (Grey Heather: 85% Baumwolle / 15% Viskose)  
XS (110/116), S (122/128), M (134/140), L (146/152), XL (158/164)  
170 g/m<sup>2</sup>

Stedman®

BLACK OPAL	BRIGHT ROYAL	GREY HEATHER	NAVY BLUE
SCARLET RED	WHITE		

Ringspinn-Baumwolle | Single-Jersey (Piqué-Look) | Nackenband | Zwei Ton-in-Ton-Knöpfe | Ohne Ärmelbündchen | Seitennähte | Waschbar bis 40 °C

# KINDERBEKLEIDUNG (POLO SHIRTS)



**L512K** | 11344 **Kids' Summer Polo II**

100% Baumwolle  
4 (96/104), 6 (106/116), 8 (118/128), 10 (130/140), 12 (142/152) Jahre  
170 g/m<sup>2</sup> SOL'S

ATOLL BLUE	GOLD	KELLY GREEN	NAVY
ORANGE	PINK	RED	ROYAL BLUE
SKY BLUE	WHITE		

Gekämmte Ringspun-Baumwolle | Knopfleiste mit drei gleichfarbigen Knöpfen | Verstärktes Nackenband, verstärkte Knopfleiste | Gerader Abschluss unten mit Seitenschlitzen | Gerippter Kragen

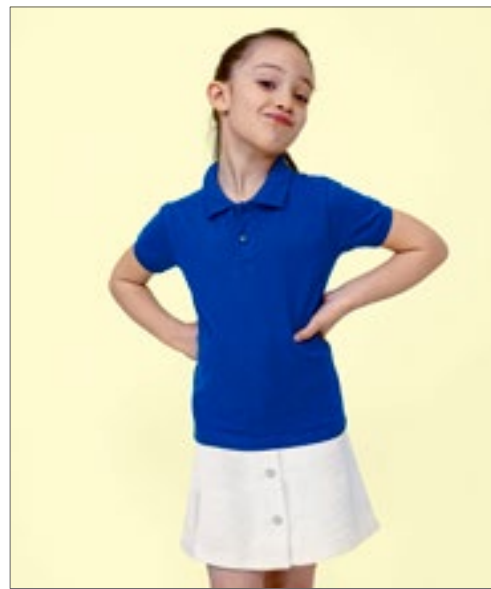

**L02948** | 02948 **Kids' Perfect Polo**

100% Baumwolle  
4 (96/104), 6 (106/116), 8 (118/128), 10 (130/140), 12 (142/152) Jahre  
180 g/m<sup>2</sup> SOL'S

BLACK	FRENCH NAVY	GREY MELANGE	KELLY GREEN
RED	ROYAL BLUE	WHITE	

Piqué 180; 100% gekämmte Ringspun-Baumwolle | 1x1 Ripp-Strick-Kragen und Bündchen | Nackenband | Kurze Ärmel | Knopfleiste mit zwei farblich abgestimmten Knöpfen | Geschnitten und genäht | Abreißetikett



**Z539K** | R-539B-0 **Kids' Classic Polycotton Polo**

65% Polyester / 35% Baumwolle  
90 (XS), 104 (S), 116 (M), 128 (L), 140 (XL), 152 (XXL)  
215 g/m<sup>2</sup> (White: 210 g/m<sup>2</sup>) RUSSELL

BLACK	BOTTLE GREEN	BRIGHT RED	BRIGHT ROYAL
BURGUNDY	CLASSIC RED	FRENCH NAVY	LIGHT OXFORD (HEATHER)
PURE GOLD	PURPLE	SKY	WHITE
YELLOW			

Ringgesponnene Baumwolle | Feiner Piquéstoff | 2-Knopfleiste mit farblich abgestimmten Knöpfen | Nackenband | Einzigartige Doppelgarn-Konstruktion | Ersatzknopf in der Seitennaht | Verstärkte Schulternaht | Doppelnah am Bund | Namens-Etikett



**F504K** | 63-201-0 **Kids' Long Sleeve 65/35 Polo**

65% Polyester / 35% Baumwolle  
104, 116, 128, 140, 152, 164  
180 g/m<sup>2</sup> (White: 170 g/m<sup>2</sup>) Fruit of the Loom

BLACK	DARK HEATHER GREY	DEEP NAVY	HEATHER GREY
RED	ROYAL BLUE	SKY BLUE	WHITE

Waschbar bis 60 °C | 2-Knopfleiste mit gleichfarbigen Knöpfen | Armabschluss mit Baumwolle/Elasthan Ripp



**F324NK** | 62-041-0 **Kids' Classic Set-In Sweat**

80% Baumwolle / 20% Polyester (Heather Royal, Heather Green, Heather Navy, Heather Red:  
60% Baumwolle / 40% Polyester)  
**104, 116, 128, 140, 152, 164**  
280 g/m<sup>2</sup> (White, Heather Grey: 260 g/m<sup>2</sup>) Fruit of the Loom

BLACK	BOTTLE GREEN	BURGUNDY
DEEP NAVY	HEATHER GREEN	HEATHER GREY
HEATHER NAVY	HEATHER RED	HEATHER ROYAL
NAVY	RED	ROYAL BLUE
SKY BLUE	SUNFLOWER	WHITE

Single-Jersey Nackenband | Bündchen aus Baumwolle/Lycra® Ripp



**F324K** | 62-031-0 **Kids' Premium Set-In Sweat**

70% Baumwolle / 30% Polyester  
**104, 116, 128, 140, 152, 164**  
280 g/m<sup>2</sup> (White, Heather Grey: 260 g/m<sup>2</sup>) Fruit of the Loom

BLACK	BOTTLE GREEN	BURGUNDY
DEEP NAVY	HEATHER GREY	NAVY
RED	ROYAL BLUE	SKY BLUE
SUNFLOWER	WHITE	

Single-Jersey Nackenband | Bündchen aus Baumwolle/Elasthan Ripp



**F304K** | 62-033-0 **Kids' Premium Raglan Sweat**

70% Baumwolle / 30% Polyester  
**104, 116, 128, 140, 152, 164**  
280 g/m<sup>2</sup> (Heather Grey: 260 g/m<sup>2</sup>) Fruit of the Loom

BLACK	BOTTLE GREEN	BURGUNDY
DEEP NAVY	HEATHER GREY	NAVY
RED	ROYAL BLUE	

Single-Jersey Nackenband | Bündchen aus Baumwolle/Elasthan Ripp



**F304NK** | 62-039-0 **Kids' Classic Raglan Sweat**

80% Baumwolle / 20% Polyester  
**104, 116, 128, 140, 152, 164**  
280 g/m<sup>2</sup> (Heather Grey: 260 g/m<sup>2</sup>) Fruit of the Loom

BLACK	BOTTLE GREEN	BURGUNDY
DEEP NAVY	HEATHER GREEN	HEATHER GREY
HEATHER NAVY	HEATHER RED	HEATHER ROYAL
NAVY	PURPLE	RED
ROYAL BLUE	SUNFLOWER	

Single-Jersey Nackenband | Bündchen aus Baumwolle/Lycra® Ripp



**BCWK680** | WK680 **Kids' Set In Sweat**

80% Baumwolle / 20% Polyester  
3/4 (98/104), 5/6 (110/116), 7/8 (122/128), 9/11 (134/146), 12/14 (152/164) Jahre  
280 g/m<sup>2</sup> B&C

BLACK	HEATHER GREY	NAVY
RED	ROYAL BLUE	WHITE

80% gekämmte, ringgesponnene Baumwolle / 20% Polyester | Perfect Sweat Technology: Qualitätsgewebe für optimale Bedruckbarkeit, Tragekomfort und Strapazierfähigkeit | Kragen, Ärmelbund und Bund unten in 1x1 Ripp-Strick mit Elasthan | Moderner Schnitt | Seitennähte | B&C Collection ist Mitglied der Fair Wear Foundation



**L311K** | 13249 **Kids' Sweatshirt New Supreme**

50% Baumwolle / 50% Polyester  
**4 (96/104), 6 (106/116), 8 (118/128), 10 (130/140), 12 (142/152) Jahre**  
280 g/m<sup>2</sup> SOL'S

BLACK	GREY MELANGE	KELLY GREEN
NAVY	ORANGE	RED
ROYAL BLUE		

Ringgesponnene Baumwolle | Verstärkendes Nackenband | Elasthan-Ripp-Bündchen, -Kragen und -Saum | Angeraute Fleece-Innenseite



**Neutral.**  
Certified Responsibility™



**NE33001** | O33001 **Kids´ Sweatshirt**

100% Baumwolle  
92/98, 104/110, 116/122, 128/134, 140/146, 152/158  
300 g/m<sup>2</sup> Neutral

BLACK	NAVY	RED
SPORT GREY		

Fairtrade-zertifizierte Baumwolle | Zertifizierte, gekämmte Bio-Baumwolle | Fleece mit gebürsteter Rückseite | Rundhalsausschnitt | Raglan-Ärmel | Ripp-Bündchen an Ärmeln und Saum



**GILDAN**  
GILDAN  
Heavy Blend™



**G18000K** | 18000B **Heavy Blend™ Youth Crewneck Sweatshirt**

50% Baumwolle / 50% Polyester (Sport Grey):  
60% Polyester / 40% Baumwolle)  
XS (104/110), S (116/128), M (140/152), L (164), XL (176)  
271 g/m<sup>2</sup> (White: 257 g/m<sup>2</sup>) Gil丹

BLACK	DARK HEATHER	FOREST GREEN
GRAPHITE HEATHER	MAROON	NAVY
RED	ROYAL	SPORT GREY (HEATHER)
WHITE		

Eingesetzte Ärmel | 1x1 Ripp-Strick mit Elasthan | Durch eine Vierteldrehung wird eine Mittelfalte vermieden | Doppelnähte an Schulter, Armausschnitt, Saum und Bündchen | CPSIA Tracking Label | Abreißetikett | Einlaufvorbehandeltes Sweat-Material



**mantis**  
kids

**NEW**



**MK05** | MK05 **Kids´ Essential Sweatshirt**

80% Baumwolle / 20% Polyester  
2/3, 4/5, 6/7, 8/9, 10/12, 12+ Jahre  
280 g/m<sup>2</sup> Mantis Kids

BLACK	HEATHER GREY	NATURAL
NAVY		

Zertifizierung als Bio-Baumwolle in Arbeit, ringgesponnen und gekämmt / Recyceltes Polyester (rPET) | Gebürstetes Fleece | Eingesetzte Ärmel | Ripp-Strick an Kragen, Bündchen und Saum | Farblich angepasstes Fischgrät-Nackenband | Bedruckbarer Einsatz im Nacken | Abreißbares Größenetikett | Pflegeetikett mit QR-Code zur Rückverfolgung der Lieferkette und Prüfung der positiven Auswirkungen des Kaufs von Biomaterialien | Pflegeetikett aus Bio-Baumwolle

**JustHoods**  
AWDis



**JH030K** | JH030J **Kids´ AWDIs Sweat**

80% Baumwolle / 20% Polyester (Charcoal (Heather):  
52% Baumwolle / 48% Polyester), (Heather Grey: 75% Baumwolle / 25% Polyester)  
1/2 (XXS), 3/4 (XS), 5/6 (S), 7/8 (M), 9/11 (L), 12/13 (XL) Jahre  
280 g/m<sup>2</sup> Just Hoods

1/2, 3/4, 5/6, 7/8, 9/11, 12/13

ARCTIC WHITE	ASH (HEATHER)	BABY PINK
BOTTLE GREEN	BURGUNDY	CHARCOAL (HEATHER)
DEEP BLACK	DESERT SAND	DUSTY PINK
FIRE RED	HEATHER GREY	HOT PINK
JET BLACK	KELLY GREEN	LIME GREEN
MUSTARD	NEW FRENCH NAVY	OXFORD NAVY
PEPPERMINT	PURPLE	RED HOT CHILLI
ROYAL BLUE	SAPPHIRE BLUE	SKY BLUE
STORM GREY (SOLID)	SUN YELLOW	

3/4, 5/6, 7/8, 9/11, 12/13

FOREST GREEN

Ringspun-Baumwolle | Sweater mit Rundhalsausschnitt | Eingesetzte Ärmel | Nackenband | Modische Passform | Weiches Baumwollgewebe sorgt für eine ideale Druckoberfläche | Gebürstetes Innenvlies | Einfaches Abreißetikett | Doppelnäht-Details | Kragen, Ärmelbündchen und Saum gerippt | Worldwide Responsible Accredited Production (WRAP)-zertifizierte Produktion





**SM515** | SM515 **Kids' Cropped Slounge Sweat**

80% Baumwolle / 20% Polyester (Heather Grey):  
70% Baumwolle / 30% Polyester)  
5/6, 7/8, 9/10, 11/12, 13 Jahre  
280 g/m<sup>2</sup>

SF Minni

BLACK HEATHER GREY

Innen angerautes Sweat-Material | Übergroßer, kurz geschnittener Sweater mit unversäuerter Saum | Eingesetzte Ärmel mit überschrittenen Schultern | Halsausschnitt und Bündchen doppelt gerippt | Nackenband in Single-Jersey-Qualität | Abreißetikett



**Z762K** | R-762B-0 **Kids' Classic Sweatshirt**

50% Baumwolle / 50% Polyester (Light Oxford):  
53% Polyester / 47% Baumwolle)  
90 (XS), 104 (S), 116 (M), 128 (L), 140 (XL), 152 (XXL)  
295 g/m<sup>2</sup>

Russell

BLACK BOTTLE GREEN BRIGHT RED  
BRIGHT ROYAL BURGUNDY CLASSIC RED  
FRENCH NAVY LIGHT OXFORD (HEATHER) PURPLE  
SKY WINTER EMERALD

Gekämmte, ringgesponnene Baumwolle | Innen angeraut | Fleckenabweisende SpotShield™-Beschichtung zum Schutz des Materials | Schlauchwaren-Ausführung für hohe Formbeständigkeit | Gerippte Einfassung mit Elasthan an Bund und Ärmelbündchen | Nackenband in Fischgrät-Optik | Namens-Etikett



**Z271K** | R-271B-0 **Kids' Authentic Raglan Sweat**

Außen: 100% Baumwolle, Innen: 80% Baumwolle / 20% Polyester  
104 (S), 116 (M), 128 (L), 140 (XL), 152 (XXL), 164 (3XL)

Russell

BLACK BOTTLE GREEN BRIGHT ROYAL  
BURGUNDY CLASSIC RED FRENCH NAVY

Gerader Schnitt | Feine 100%ige Baumwolloberfläche | Nackenband in Fischgrät-Optik | Raglan-Ärmel | Saum und Bündchen weiter geschnitten und mit Elasthan | Decknähte an Armausschnitten, Bündchen und Saum | Seitennähte für optimale Passform | Angerauter Fleece-Stoff | 1x1 Ripp-Bund und -Bündchen mit Elasthan



BEST SELLER

**JustHoods**  
AWDs

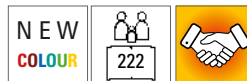

**JH001K** | JH001J **Kids' Hoodie**

80% Baumwolle / 20% Polyester (Charcoal (Heather):  
52% Baumwolle / 48% Polyester), (Heather Grey: 75% Baumwolle / 25% Polyester), (Black Smoke: 70% Baumwolle / 30% Polyester)  
1/2 (XXS), 3/4 (XS), 5/6 (S), 7/8 (M), 9/11 (L), 12/13 (XL) Jahre  
280 g/m<sup>2</sup>

Just Hoods

AIRFORCE BLUE	ARCTIC WHITE	ASH (HEATHER)
BABY PINK	BLACK SMOKE	BOTTLE GREEN
BURGUNDY	CANDYFLOSS PINK	CHARCOAL (HEATHER)
DEEP BLACK	DUSTY PINK	FIRE RED
FOREST GREEN	HAWAIIAN BLUE	HEATHER GREY
HOT PINK	JADE	JET BLACK
KELLY GREEN	LIME GREEN	NEW FRENCH NAVY
OLIVE GREEN	ORANGE CRUSH	OXFORD NAVY
PEPPERMINT	PLUM	PURPLE
RED HOT CHILLI	ROYAL BLUE	SAPPHIRE BLUE
SKY BLUE	STORM GREY (SOLID)	SUN YELLOW

Doppelnah-Details | Gebürstetes Innenvlies | Doppellagige Kapuze | Gerippte Bündchen und Saum | Keine Zugbänder in Kapuze - entspricht den EU-Vorschriften | Kängurutasche | Einfaches Abreißetikett | Weiches Baumwollgewebe sorgt für eine ideale Druckoberfläche



**SOL'S**  
the fair spirit



**L03576** | 03576

**Kids' Stellar  
Sweatshirt**

80% Baumwolle / 20% Polyester  
4 (96/104), 6 (106/116), 8 (118/128), 10 (130/140), 12 (142/152)  
Jahre  
280 g/m<sup>2</sup>

SOL'S

BLACK	BLUE	BURNT ORANGE
FRENCH NAVY	GREY MELANGE	PALE PINK
RED	WHITE	

Fleece 280 | 80% Bio-Baumwolle / 20% recycelter Polyester | 3-Faden-Garn | Innen angeraut | Obermaterial: 100% Baumwolle, Ripp-Stoff: 97% Bio-Baumwolle / 3% Elasthan | Bio-Hoodie | Seitennaht | Überkreuzter Kragen | Kängurutasche | Raglan-Ärmel | Halbmond im Nackenbereich | Jersey Nackenband | Kapuze mit Jersey-Innenfutter | 2 x 2 gerippte Ärmelabschlüsse und Saum | Kein Label

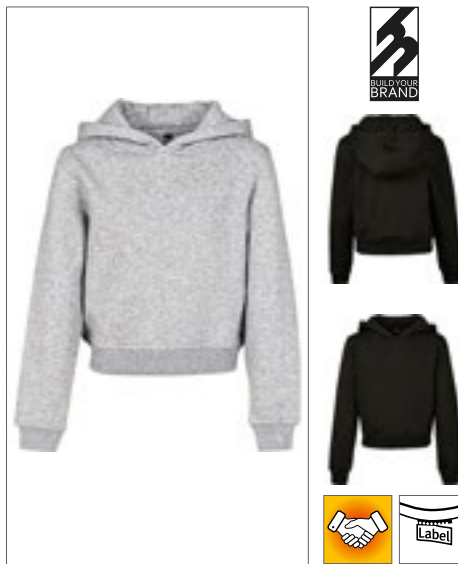

**BUILD YOUR BRAND**



**BY113** | BY113

**Girls Cropped Sweat  
Hoody**

65% Baumwolle / 35% Polyester  
110/116, 122/128, 134/140, 146/152, 158/164  
250 g/m<sup>2</sup>

Build Your Brand

BLACK	HEATHER GREY	PINK
WHITE		

Cropped-Schnitt | Breite Ripp-Bündchen an den Ärmeln und am Saum



**Neutral.**  
Certified Responsibility™



**NE13101** | 013101

**Kids' Hoodie**

100% Baumwolle  
92/98, 104/110, 116/122, 128/134, 140/146, 152/158  
300 g/m<sup>2</sup>

Neutral

BLACK	BORDEAUX	BOTTLE GREEN
DARK HEATHER	GREEN	MILITARY
NAVY	RED	SPORT GREY
WHITE	YELLOW	

Fairtrade-zertifizierte Baumwolle | Gekämmte Bio-Baumwolle | Fleece mit gebürsteter Rückseite | Doppelt gefütterte Kapuze | Kängurutasche | Elasthan-Ripp an Ärmeln und Unterteil



**FRUIT OF THE LOOM®**



**F430K** | 62-009-0

**Kids' Lightweight  
Hooded Sweat**

80% Baumwolle / 20% Polyester  
116, 128, 140, 152, 164  
240 g/m<sup>2</sup>

Fruit of the Loom

BLACK	DEEP NAVY	HEATHER GREY
RED	ROYAL BLUE	WHITE

Lightweight Sweat-Material, unbrushed | Raglan-Ärmel | Kapuze ohne Kordel, entsprechend der europäischen Richtlinien für Kinderbekleidung | Kängurutasche vorne | Bündchen aus Baumwolle/Lycra® Ripp



**FRUIT OF THE LOOM®**



**F421K** | 62-037-0

**Kids' Premium Hooded  
Sweat**

70% Baumwolle / 30% Polyester  
116, 128, 140, 152, 164  
280 g/m<sup>2</sup> (White, Heather Grey: 260 g/m<sup>2</sup>)

Fruit of the Loom

BLACK	BOTTLE GREEN	BURGUNDY
DEEP NAVY	HEATHER GREY	KELLY GREEN
LIGHT PINK	RED	ROYAL BLUE
SKY BLUE	SUNFLOWER	WHITE

Single-Jersey Nackenband | Doppelte Kapuze ohne Kordelzug, entsprechend der europäischen Gesetzgebung für Kinderbekleidung | Kängurutasche | Bündchen aus Baumwolle/Elasthan Ripp



**JustHoods®**  
RWDs



**JH004K** | JH004J

**Kids' Electric Hoodie**

85% Polyester / 15% Baumwolle  
3/4 (XS), 5/6 (S), 7/8 (M), 9/11 (L), 12/13 (XL) Jahre  
280 g/m<sup>2</sup>

Just Hoods

ELECTRIC GREEN	ELECTRIC ORANGE	ELECTRIC PINK
ELECTRIC YELLOW		

Ringspun-Baumwolle | Leuchtende, auffällige Farben | Keine Zugbänder in Kapuze - entspricht den EU-Vorschriften | Doppelnah-Details | Gebürstetes Innenvelies | Kängurutasche | Gerippte Bündchen und Saum | Worldwide Responsible Accredited Production (WRAP)-zertifizierte Produktion | Leicht herausrennbares Etikett zum einfachen Umlabeln





FRUIT OF THE LOOM®



## F421NK | 62-043-0 Kids' Classic Hooded Sweat

80% Baumwolle / 20% Polyester

116, 128, 140, 152, 164

280 g/m<sup>2</sup> (White, Heather Grey: 260 g/m<sup>2</sup>)

Fruit of the Loom

AZURE BLUE	BLACK	BOTTLE GREEN	BURGUNDY
DEEP NAVY	FUCHSIA	HEATHER GREEN	HEATHER GREY
HEATHER NAVY	HEATHER RED	HEATHER ROYAL	KELLY GREEN
LIGHT PINK	NAVY	PURPLE	RED
ROYAL BLUE	SKY BLUE	SUNFLOWER	WHITE

Doppelte Kapuze ohne Kordelzug, entsprechend der europäischen Richtlinien für Kinderbekleidung | Kängurutasche vorne | Bündchen aus Baumwolle/Lycra® Ripp



JustHoods®  
RWDiS

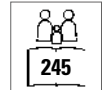

## JH003K | JH003J Kids' Varsity Hoodie

80% Baumwolle / 20% Polyester (Charcoal (Heather): 52% Baumwolle / 48% Polyester), (Heather Grey: 75% Baumwolle / 25% Polyester)

3/4 (XS), 5/6 (S), 7/8 (M), 9/11 (L), 12/13 (XL) Jahre

280 g/m<sup>2</sup>

Just Hoods

BABY PINK/ARCTIC WHITE	BURGUNDY/CHARCOAL (HEATHER)	BURGUNDY/GOLD
FIRE RED/JET BLACK	FOREST GREEN/GOLD	HEATHER GREY/FIRE RED
HEATHER GREY/FRENCH NAVY	HOT PINK/FRENCH NAVY	JET BLACK/FIRE RED
JET BLACK/GOLD	JET BLACK/HEATHER GREY	JET BLACK/HOT PINK
JET BLACK/ORANGE CRUSH	KELLY GREEN/ARCTIC WHITE	NEW FRENCH NAVY/FIRE RED
NEW FRENCH NAVY/HEATHER GREY	NEW FRENCH NAVY/SKY BLUE	PURPLE/SUN YELLOW
SAPPHIRE BLUE/HEATHER GREY		

Doppelnah-Details | Gebürstetes Innenvlies | Kängurutasche | Doppellagige Kapuze mit kontrastfarbener Innenseite | Keine Zugbänder in Kapuze - entspricht den EU-Vorschriften | Gerippte Bündchen und Saum | Worldwide Responsible Accredited Production (WRAP)-zertifizierte Produktion | Einfaches Abreißetikett | Weiches Baumwollgewebe sorgt für eine ideale Druckoberfläche



## BCWK681 | WK681 Kids' Hooded Sweat

80% Baumwolle / 20% Polyester

3/4 (98/104), 5/6 (110/116), 7/8 (122/128), 9/11 (134/146), 12/14 (152/164) Jahre

280 g/m<sup>2</sup>

B&C

BLACK	NAVY	REAL GREEN	RED
ROYAL BLUE	SORBET	VERY TURQUOISE	WHITE

80% gekämmte, ringgesponnene Baumwolle / 20% Polyester | Perfect Sweat Technology: Qualitätsgewebe für optimale Bedruckbarkeit, Tragekomfort und Strapazierfähigkeit | Gefütterte Kapuze (ohne Kordelzug) | Ärmelabschlüsse und unterer Saum in 1x1 Ripp mit Elasthan | Kängurutasche mit verstärkten Nähten | Schultern und Armausschnitte mit Flatlock-Steppnähten | Seitennähte | B&C Collection ist Mitglied der Fair Wear Foundation



GILDAN®  
GILDAN Heavy Blend



## G18500K | 18500B Heavy Blend™ Youth Hooded Sweatshirt

50% Baumwolle / 50% Polyester (Sport Grey: 60% Polyester / 40% Baumwolle)

XS (104/110), S (116/128), M (140/152), L (164), XL (176)

271 g/m<sup>2</sup> (White: 257 g/m<sup>2</sup>)

Gildan

BLACK	DARK HEATHER	FOREST GREEN	GOLD
GRAPHITE HEATHER	HELICONIA	IRISH GREEN	LIGHT PINK
MAROON	NAVY	PURPLE	RED
ROYAL	SPORT GREY (HEATHER)	WHITE	

1x1 Ripp-Strick mit Elasthan | Kängurutasche | Kein Zugband in Kapuze - entspricht den EU-Vorschriften | Durch eine Vierteldrehung wird eine Mittelfalte vermieden | Doppellagige Kapuze | Doppelnähte an Schulter, Armausschnitt, Saum und Bündchen | Abreißetikett



**JH201K** | JH201J **Kids' Organic Hoodie**

80% Baumwolle / 20% Polyester (Heather Grey):  
75% Baumwolle / 25% Polyester  
1/2 (XXS), 3/4 (XS), 5/6 (S), 7/8 (M), 9/11 (L), 12/13 (XL) Jahre  
280 g/m<sup>2</sup> Just Hoods

ARCTIC WHITE	BABY PINK	BURGUNDY
DEEP BLACK	FIRE RED	HEATHER GREY
NEW FRENCH NAVY	ROYAL BLUE	

Bio-Baumwolle / recycelter Polyester | Zwillingsnadelstich-Detail | Doppellagige Kapuze | Keine Zugbänder in Kapuze - entspricht den EU-Vorschriften | Kängurutasche | Gerippte Ärmelabschlüsse und Saum | Gebürstetes Innenvlies | Weiches Baumwollgewebe sorgt für eine ideale Druckoberfläche | Einfaches Abreißetikett



**MK04** | MK04 **Kids' Essential Hoodie**

80% Baumwolle / 20% Polyester  
2/3, 4/5, 6/7, 8/9, 10/12, 12+ Jahre  
280 g/m<sup>2</sup> Mantis Kids

BLACK	HEATHER GREY	NATURAL
NAVY		

Zertifizierung als Bio-Baumwolle in Arbeit, ringgesponnen und gekämmt / Recyceltes Polyester (rPET) | Gebürstetes Fleece | Unisex-Passform | Eingesetzte Ärmel | Doppellagige Kapuze | Farblich angepasstes Fischgrät-Nackenband | Bedruckbarer Einsatz im Nacken | Ripp-Strick an Saum und Ärmelbündchen | Kängurutasche | Abreißbares Größenetikett | Pflegeetikett mit QR-Code zur Rückverfolgung der Lieferkette und Prüfung der positiven Auswirkungen des Kaufs von Biomaterialien | Pflegeetikett aus Bio-Baumwolle



**L325K** | 13255 **Kids' Hooded Sweat Slam**

50% Baumwolle / 50% Polyester  
4 (96/104), 6 (106/116), 8 (118/128), 10 (130/140), 12 (142/152) Jahre  
280 g/m<sup>2</sup> SOL'S

BLACK	GREY MELANGE	KELLY GREEN
NAVY	ORANGE	RED
SKY BLUE	WHITE	

Ringgesponnene Baumwolle | Elasthan Feinripp | Eingesetzte Ärmel | Geschnitten und genäht | Kängurutaschen | Gefütterte Kapuze ohne Kordel



**RY1087K** | SU1087 **Kids' Capucha Hooded Sweatshirt**

50% Baumwolle / 50% Polyester (Heather Grey):  
55% Baumwolle / 40% Polyester / 5% Viskose  
3/4, 5/6, 7/8, 9/10, 11/12 Jahre  
280 g/m<sup>2</sup> Roly

BLACK 02	HEATHER GREY 58	LIGHT PINK 48
NAVY BLUE 55	PURPLE 71	RED 60
ROSETTE 78	ROYAL BLUE 05	TURQUOISE 12
WHITE 01		

Innen angeraut | Kapuzensweat mit Kängurutasche | Ohne Kordelzug | 1x1 Ripp-Strick mit Elasthan an Ärmelbündchen und Saum | Herausreißbares Label



**Z265K** | R-265B-0 **Kids' Authentic Hooded Sweat**

Außen: 100% Baumwolle, Innen: 80% Baumwolle / 20% Polyester  
104 (S), 116 (M), 128 (L), 140 (XL), 152 (XXL), 164 (3XL)  
280 g/m<sup>2</sup> Russell

BLACK	BOTTLE GREEN	BRIGHT ROYAL
BURGUNDY	CLASSIC RED	FRENCH NAVY

Gerader Schnitt | Seitennähte | Saum und Bündchen weiter geschnitten und mit Elasthan | Decknähte an Armausschnitten, Bündchen und Saum | Keine Zugbänder | Doppellagige Kapuze | Angerauter Fleece-Stoff | 1x1 Ripp-Bund und -Bündchen mit Elasthan



**Z575NK** | R-575B-0 **Kids' Hooded Sweatshirt**

50% Baumwolle / 50% Polyester (Light Oxford):  
53% Polyester / 47% Baumwolle  
104 (S), 116 (M), 128 (L), 140 (XL), 152 (XXL)  
295 g/m<sup>2</sup> Russell

BLACK	BOTTLE GREEN	BRIGHT ROYAL
BURGUNDY	CLASSIC RED	FRENCH NAVY
LIGHT OXFORD (HEATHER)	ORANGE	PURPLE
SKY	YELLOW	

Gekämmte, ringgesponnene Baumwolle | Schultern, Ärmel und Bund in zeitgemäßem Schnitt | Gerader Schnitt | Doppellagige Kapuze | Nackenband in Fischgrätoptik | Kängurutasche mit Bar-Tack Riegeln

NEW



**HRM**  
*Styled to impress, made to last*

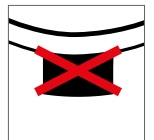
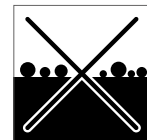

**HRM2005** | 2005 **Kids' Premium Hoody**

70% Baumwolle / 30% Polyester  
 S (128/7-8), M (134/8-9), L (140/9-10), XL (146/11-12), XXL (152/12-13), 3XL (158/13-14)  
 320 g/m<sup>2</sup> HRM

BLACK	BORDEAUX	DARK GREY
GREY MELANGE	NAVY	RED

Ringgesponnene und gekämmte Baumwolle / Recycelter Polyester (innen angeraut) | Weiches Mischgewebe | Antipilling und einlaufvorbehandelt, farbecht | Saum, Taschenabschluss und Ärmelbund sind mit hochwertigem 1x1-Rippstrick versehen | Alle Nähte sind durch flache Ziernähte hervorgehoben | Je drei Metallösen im Antik-Look | Breite Ton-in-Ton Kordeln | Ärmel im Raglan-Stil | Label-frei

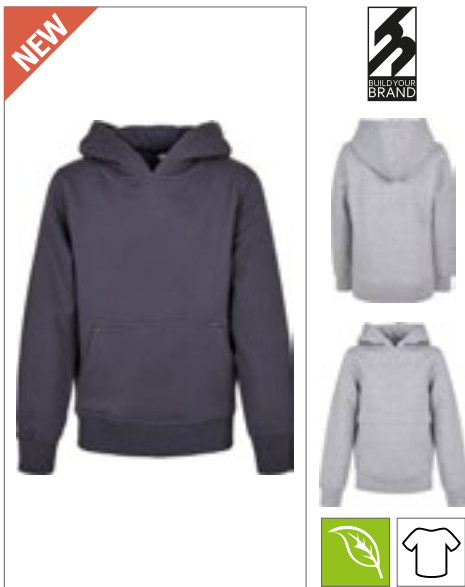

**BY185** | BY185 **Kids' Organic Basic Hoody**

100% Baumwolle, Ribbündchen: 65% Polyester / 35% Baumwolle

**110/116, 122/128, 134/140, 146/152, 158/164**

300 g/m<sup>2</sup> Build Your Brand

BLACK	HEATHER GREY	NAVY
WHITE		

Bio-Baumwolle, innen gebürstet | 2x2 Rib | Regular fit | Kapuze ohne Kordeln | Kängurutasche | Breite Ribbündchen und Saum

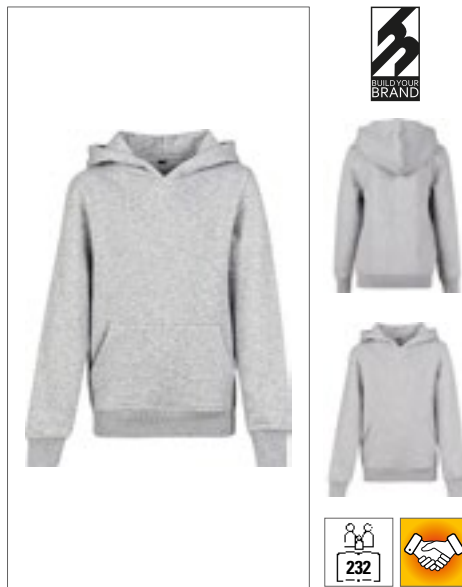

**BY117** | BY117 **Kids' Basic Hoody**

65% Baumwolle / 35% Polyester

**110/116, 122/128, 134/140, 146/152, 158/164**

300 g/m<sup>2</sup> Build Your Brand

BLACK	DUSK ROSE	HEATHER GREY
NAVY	SOFT SALVIA	SOFT YELLOW
WHITE		

Kapuze | Klassische Ripp-Bündchen an Ärmeln und Saum | Große Kängurutasche auf der Vorderseite

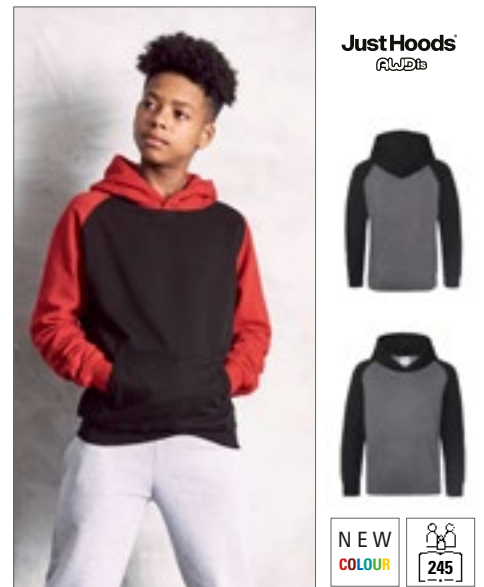

**JH009J** | JH009J **Kids' Baseball Hoodie**

80% Baumwolle / 20% Polyester (Charcoal / 52% Baumwolle / 48% Polyester), (Heather Grey: 75% Baumwolle / 25% Polyester)

**3/4 (XS), 5/6 (S), 7/8 (M), 9/11 (L), 12/13 (XL) Jahre**

280 g/m<sup>2</sup> Just Hoods

CHARCOAL (HEATHER)/JET BLACK	HEATHER GREY/JET BLACK
JET BLACK/FIRE RED	OXFORD NAVY/HEATHER GREY

Zwillingsnadelstich-Detail | Kontrastfarbene Raglan-Ärmel | Doppellagige Kapuze | Gerippte Ärmelabschlüsse und Saum | Weiches Baumwollgewebe sorgt für eine ideale Druckoberfläche | Leicht heraustrennbares Etikett zum einfachen Umlabeln | Gebürstetes Innenvlies | Namensetikett in die seitliche Naht eingenäht | Keine Zugbänder in Kapuze - entspricht den EU-Vorschriften

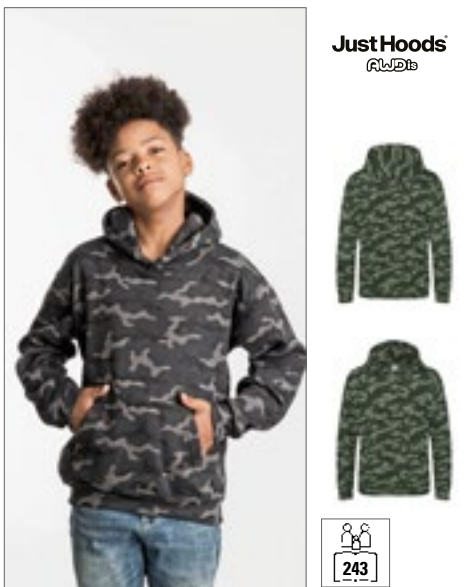

**JH014J** | JH014J **Kids' Camo Hoodie**

70% Baumwolle / 30% Polyester

**3/4 (XS), 5/6 (S), 7/8 (M), 9/11 (L), 12/13 (XL) Jahre**

280 g/m<sup>2</sup> Just Hoods

BLACK CAMO	GREEN CAMO
------------	------------

Zwillingsnadelstich-Detail | Klassisches umfassendes Camouflage-Design | Doppellagige Kapuze | Kängurutasche | Keine Kordelzüge | Gebürstetes Innenvlies | Gerippte Ärmelabschlüsse und Saum | Weiches Baumwollgewebe sorgt für eine ideale Druckoberfläche | Einfaches Abreißetikett

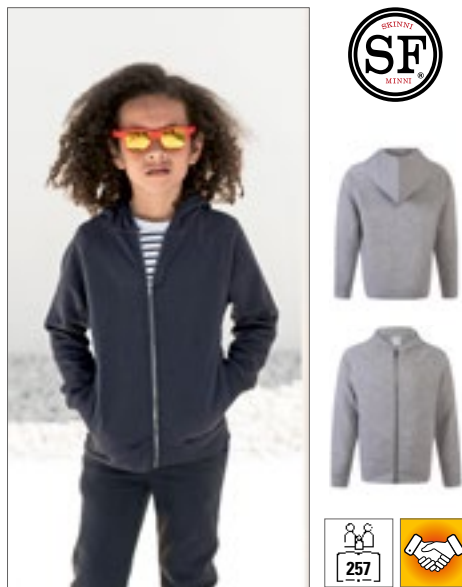

**SM526** | SM526 **Kids' Zip-Through Hoody**

60% Baumwolle / 40% Polyester (Heather Grey: 75% Baumwolle / 20% Polyester / 5% Viskose)

**5/6, 7/8, 9/10, 11/12 Jahre**

250 g/m<sup>2</sup> SF Minni

BLACK	HEATHER GREY	NAVY
-------	--------------	------

Abreißetikett | Unisex-Kapuzenjacke mit Reißverschluss in Slim Fit | Seiteneinsatz aus identischem Material mit Ösen-Applikation | Raglan-Ärmel | Breiter Stretch-Ripp-Saum und -bund | Metall-Reißverschluss | 2-teilige Kapuze mit Single-Jersey-Futter | Zwei Fronttaschen | Farblich abgestimmte Ziernähte | Single-Jersey Nackenband



**L02092** | 02092 **Kids' Zip Hoodie Stone**

50% Baumwolle / 50% Polyester

**6 (106/116), 8 (118/128), 10 (130/140), 12 (142/152) Jahre**

260 g/m<sup>2</sup> SOL'S

BLACK	FLASH PINK	FRENCH NAVY
GREY MELANGE	KELLY GREEN	RED
SLATE BLUE		

Ringspun-Baumwolle | Eingesetzte Ärmel | 2 Kängurutaschen | Kapuze | Ripp an Bündchen und Saum | Kein Label | Röhrenförmig

NEW



**HRM**  
*Styled to impress, made to last*

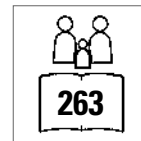
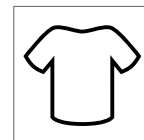
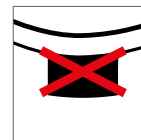

HRM2006 | 2006

**Kids' Premium Hooded Jacket**

70% Baumwolle / 30% Polyester  
**S (128/7-8), M (134/8-9), L (140/9-10), XL (146/11-12), XXL (152/12-13), 3XL (158/13-14)**  
 320 g/m<sup>2</sup>

HRM

BLACK	BORDEAUX	DARK GREY
GREY MELANGE	NAVY	RED



Ringgesponnene und gekämmte Baumwolle / Recycelter Polyester (innen angeraut) | Weiches Mischgewebe | Modern regular fit | Antipilling und einlaufvorbehandelt, farbecht | Zwei Seitentaschen mit Reißverschluss und zwei Innentaschen | Saum, Taschenabschluss und Ärmelbund sind mit hochwertigem 1x1-Rippstrick versehen | Alle Nähte sind durch flache Ziernähte hervorgehoben | Je drei Metallösen im Antik-Look (stonewashed) | Breite Ton-in-Ton Kordeln | Label-frei

Mehr Artikel sind online verfügbar.

# KINDERBEKLEIDUNG (SWEAT SHIRTS & SWEAT JACKETS)

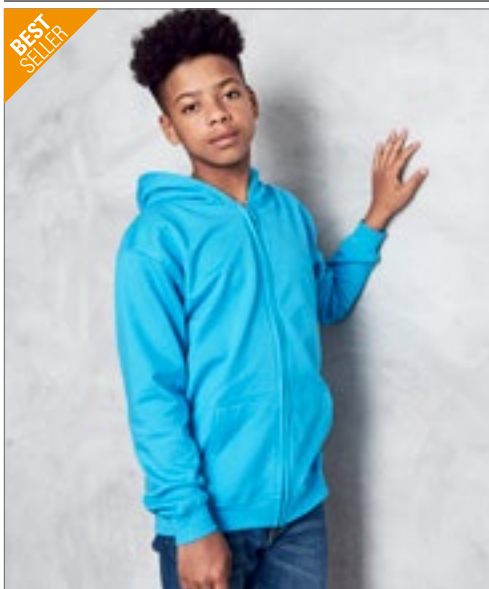

**BEST SELLER**

**Just Hoods**  
Awards



**JH050K** | JH050J **Kids' Zoodie**

80% Baumwolle / 20% Polyester (Heather Grey: 75% Baumwolle / 25% Polyester)  
3/4 (XS), 5/6 (S), 7/8 (M), 9/11 (L), 12/13 (XL) Jahre  
280 g/m<sup>2</sup> Just Hoods

ARCTIC WHITE	BABY PINK	BURGUNDY	DEEP BLACK
FIRE RED	HAWAIIAN BLUE	HEATHER GREY	HOT PINK
JET BLACK	KELLY GREEN	NEW FRENCH NAVY	OXFORD NAVY
PURPLE	ROYAL BLUE	SAPPHIRE BLUE	

Kapuzen-Sweat-Jacke mit durchgehendem Reißverschluss | Kängurutaschen | Gebürstetes Innenvlies | Doppelnaht-Details | Gerippte Bündchen und Saum | Keine Zugbänder in Kapuze - entspricht den EU-Vorschriften | Worldwide Responsible Accredited Production (WRAP)-zertifizierte Produktion | Einfaches Abreißetikett | Weiches Baumwollgewebe sorgt für eine ideale Druckoberfläche



**BEST SELLER**

**B&C**  
COLLECTION



**BCWK682** | WK682 **Kids' Hooded Full Zip Sweat**

80% Baumwolle / 20% Polyester  
3/4 (98/104), 5/6 (110/116), 7/8 (122/128), 9/11 (134/146), 12/14 (152/164) Jahre  
280 g/m<sup>2</sup> B&C

BLACK	HEATHER GREY	NAVY	RED
ROYAL BLUE			

80% gekämmte, ringgesponnene Baumwolle / 20% Polyester | Perfect Sweat Technology: Qualitätsgewebe für optimale Bedruckbarkeit, Tragekomfort und Strapazierfähigkeit | Farblich abgestimmter und verdeckter Reißverschluss mit durchgehender Paspel für ganzflächige Veredelung | 3-teilige Kapuze mit integrierten Kopfhörschlaufen | Kapuze mit Futter aus Single-Jersey und Twill-Band am Halsausschnitt | Zwei Taschen vorne mit verstärkten Nähten | Innentasche rechts mit einer Öffnung für Kopfhörerkabel | Flatlock-Steppnähte an Schulter und Armausschnitten für größere Stabilität | Ärmelabschlüsse und unterer Saum in 1x1 Ripp mit Elasthan | Seitennähte | B&C Collection ist Mitglied der Fair Wear Foundation



**GILDAN**

GILDAN  
Heavy Blend



**G18600K** | 18600B **Heavy Blend™ Youth Full Zip Hooded Sweatshirt**

50% Baumwolle / 50% Polyester  
XS (104/110), S (116/128), M (140/152), L (164), XL (176)  
271 g/m<sup>2</sup> (White: 257 g/m<sup>2</sup>) Gildan

BLACK	NAVY	RED
ROYAL	SPORT GREY (HEATHER)	

Nylon-Reißverschluss | Doppelnähte | Überlappender Stoff über den Reißverschluss ermöglicht das Bedrucken der gesamten Brust | Beuteltaschen | Kein Zugband in Kapuze - entspricht den EU-Vorschriften | Ungefütterte Kapuze | Doppelnahtverarbeitung an den Bündchen | 1X1 Ripp-Strick mit Elasthan | Durch eine Vierteldrehung wird eine Mittelfalte vermieden | Abreißetikett



**BEST SELLER**

**FRUIT OF THE LOOM**



**F401NK** | 62-045-0 **Kids' Classic Hooded Sweat Jacket**

80% Baumwolle / 20% Polyester  
116, 128, 140, 152, 164  
280 g/m<sup>2</sup> (Heather Grey: 260 g/m<sup>2</sup>) Fruit of the Loom

AZURE BLUE	BLACK	BOTTLE GREEN
BURGUNDY	DEEP NAVY	FUCHSIA
HEATHER GREY	RED	ROYAL BLUE

Doppelte Kapuze ohne Kordelzug, entsprechend der europäischen Richtlinien für Kinderbekleidung | Single-Jersey Nackenband | Zwei aufgesetzte Taschen | Verdeckter Reißverschluss für bessere Bedruckbarkeit | Bündchen aus Baumwolle/Lycra® Ripp

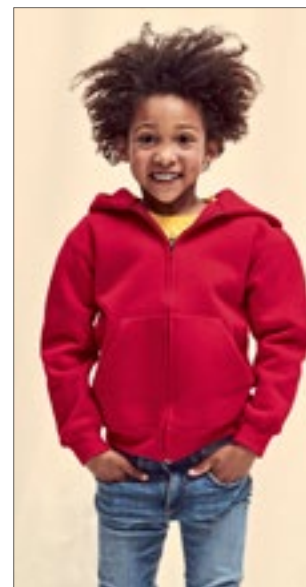

**FRUIT OF THE LOOM**



**F401K** | 62-035-0 **Kids' Premium Hooded Sweat Jacket**

70% Baumwolle / 30% Polyester  
116, 128, 140, 152, 164  
280 g/m<sup>2</sup> Fruit of the Loom

BLACK	DEEP NAVY	HEATHER GREY
RED	ROYAL BLUE	

Doppelte Kapuze ohne Kordelzug, entsprechend der europäischen Richtlinien für Kinderbekleidung | Single-Jersey Nackenband | Verdeckter Reißverschluss für bessere Bedruckbarkeit | Kängurutaschen | Bündchen aus Baumwolle/Elasthan Ripp



**Neutral.**  
Certified Responsibility™



**NE13301 | O13301 Kids' Zip Hoodie**

100% Baumwolle  
92/98, 104/110, 116/122, 128/134, 140/146, 152/158  
300 g/m<sup>2</sup>

Neutral

BLACK	BOTTLE GREEN	GREEN
NAVY	RED	SPORT GREY
YELLOW		

Fairtrade-zertifizierte Baumwolle | Gekämmte Bio-Baumwolle | Fleece mit gebürsteter Rückseite | Passender YKK-Reißverschluss | Kängurutasche | Elasthan-Ripp an Ärmeln und Unterteil | Flache Kordel



**RUSSELL**



**Z266K | R-266B-0 Kids' Authentic Zipped Hooded Sweat**

Außen: 100% Baumwolle, Innen: 80% Baumwolle / 20% Polyester  
104 (S), 116 (M), 128 (L), 140 (XL), 152 (XXL), 164 (3XL)  
280 g/m<sup>2</sup>

Russell

BLACK	BOTTLE GREEN	BRIGHT ROYAL
BURGUNDY	CLASSIC RED	FRENCH NAVY

Gerader Schnitt | Nackenband in Fischgrät-Optik | Seitennähte für optimale Passform | Saum und Bündchen weiter geschnitten und mit Elasthan | Decknähte an Armausschnitten, Bündchen und Saum | Keine Zugbänder | Doppellagige Kapuze | 1x1 Ripp-Bund und -Bündchen mit Elasthan | Seitliche Eingriffstaschen | Antik-Silberner YKK-Reißverschluss | Verdeckter Reißverschluss für vollflächige Veredelung



**BY188 | BY188 Kids' Organic Basic Zip Hoody**

100% Baumwolle  
110/116, 122/128, 134/140, 146/152, 158/164  
300 g/m<sup>2</sup>

Build Your Brand

BLACK	HEATHER GREY	NAVY
WHITE		

Haut- und umweltfreundliche Bio-Baumwolle, innen gebürstet | Regular fit | Durchgehender Reißverschluss | Kapuze | Seitentaschen | Breite Rippbündchen und Saum

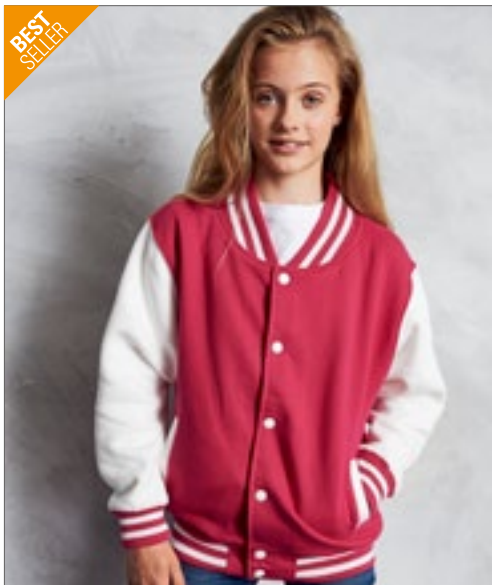

**JH043K | JH043J Kids' Varsity Jacket**

70% Baumwolle / 30% Polyester (Heather Grey: 65% Baumwolle / 35% Polyester)  
3/4 (XS), 5/6 (S), 7/8 (M), 9/11 (L), 12/13 (XL) Jahre  
330 g/m<sup>2</sup>

Just Hoods

BURGUNDY/HEATHER GREY	FIRE RED/WHITE	HEATHER GREY/WHITE
HOT PINK/WHITE	JET BLACK/FIRE RED	JET BLACK/HEATHER GREY
JET BLACK/SUN YELLOW	JET BLACK/WHITE	KELLY GREEN/WHITE
OXFORD NAVY/BURGUNDY	OXFORD NAVY/HEATHER GREY	OXFORD NAVY/WHITE
PURPLE/HEATHER GREY	PURPLE/WHITE	ROYAL BLUE/WHITE
SAPPHIRE BLUE/HEATHER GREY		

Kontrastfarbene Ärmel | Gestrickter Kragen, Ärmelbündchen und Bund mit Streifendetails | Druckknopf-Verschluss | Eingesetzte, kontrastfarbene Taschen | Gebürstetes Innenvlies | Nackenband | Aufhänger im Nacken | Einfaches Abreiß-etikett | Weiches Baumwollgewebe sorgt für eine ideale Druckoberfläche

**Just Hoods**  
RWDs



**BY187 | BY187 Kids' Organic Sweat College Jacket**

100% Baumwolle  
110/116, 122/128, 134/140, 146/152, 158/164  
300 g/m<sup>2</sup>

Build Your Brand

BLACK/WHITE
-------------

Bio-Baumwolle, innen gebürstet | Klassisches Design | Regular fit | Rundhals | Gestreifter Kragen | Kontrastierende Ärmel | Seitentaschen | Gestreifte Rippbündchen und Saum | Durchgehende Druckknopfleiste

# KINDERBEKLEIDUNG (JACKEN & FLEECE)



**L889K** | 32300 **Kids' Windbreaker Surf**

100% Nylon  
5/6 (105/116), 7/8 (117/128), 9/11 (129/141), 12/14 (142/164), 15/16 (165/176) Jahre

BLACK	FOREST GREEN	GOLD	NAVY
ORANGE	RED	ROYAL BLUE	

Nylon 210T | Falkapuze im Kragen | Zwei Außentaschen mit Reißverschluss | Verstellbarer Kordelzug im Bund mit Stopper | Reißverschluss-Öffnung | Jacke in der Tasche faltbar und mit Gummizug um die Taille zu tragen | Belüftungsösen

**BCJK950** | JK950 **Kids' Jacket Sirocco**

100% Nylon  
3/4 (98/104), 5/6 (110/116), 7/8 (122/128), 9/11 (134/146), 12/14 (152/164) Jahre

ATOLL	BLACK	BOTTLE GREEN	GOLD
NAVY	ORANGE	PURPLE	REAL GREEN
RED	ROYAL BLUE	ULTRA YELLOW	WHITE

100% Nylon-Taft | Durchgehender Reißverschluss mit Schieber | Im Kragen integrierte Kapuze | Falten und Verstauen der Jacke (K-Way-System) in einer Tasche mit 2-Wege-Reißverschluss | Verstellbarer unterer Saum mit zwei Klettverschlüssen | B&C Collection ist Mitglied der Fair Wear Foundation



**RT227J** | R227J **Junior Rain Jacket**

100% Polyester  
XS (3/4 Jahre), S (5/6 Jahre), M (7/8 Jahre), L (9/10 Jahre), XL (11/12 Jahre)  
200 g/m<sup>2</sup>

BLACK	NAVY
-------	------

190T Stormdri Polyester mit PVC-Beschichtung | Wasserdicht bis 2.000 mm | Windabweisend | Komplett verschweißte Nähte | Integrierte, elastische Kapuze | Durchgehender Front-Reißverschluss | Windschutzleiste vorne mit Druckknopf | Zwei Fronttaschen | Bund mit verstellbarem Kordelzug | Belüftung mit Netzfutter am Rückenteil | Elastische, innenliegende Ärmelbündchen | Reflektierende Streifen am Ärmelabschluss



**RT203J** | R203J **Junior Microfleece Lined Jacket**

100% Polyester  
XS (3/4 Jahre), S (5/6 Jahre), M (7/8 Jahre), L (9/10 Jahre)

BLACK	BOTTLE	NAVY
RED	ROYAL	

Leicht | Komplett versiegelte Nähte | Durchgehender 5 mm Spiral-Reißverschluss aus Nylon an der Vorderseite | Seitentaschen mit Rückhalteleisten | Einschlagbare, wasserdichte Kapuze | Reflektierendes Band unten an der Rückseite | Elastische Ärmelabschlüsse | Wasserdicht (2.000 mm) | StormDri 210T Polyester mit Polyurethan-Beschichtung



**RT203Y** | R203Y **Youth Microfleece Lined Jacket**

100% Polyester  
XL (11/12 Jahre), XXL (13/14 Jahre)

BLACK	BOTTLE	NAVY
RED	ROYAL	

Leicht | Komplett versiegelte Nähte | Durchgehender 5 mm Spiral-Reißverschluss aus Nylon an der Vorderseite | Seitentaschen mit Rückhalteleisten | Einschlagbare, wasserdichte Kapuze | Reflektierendes Band unten an der Rückseite | Elastische Ärmelabschlüsse | Wasserdicht (2.000 mm) | StormDri 210T Polyester mit Polyurethan-Beschichtung





**RT121J** | R121J **Junior Classic Soft Shell Jacket**

Außen: 93% Polyester / 7% Elasthan, Mittelschicht: 100% Polyurethan, Innen: 100% Polyester

**XS (3/4 Jahre), S (5/6 Jahre), M (7/8 Jahre), L (9/10 Jahre)**  
320 g/m²

Result



3-lagiges Softshell-Material (320 g/m²) | Wasserdicht (Verbundmaterial) bis 8.000 mm, atmungsaktiv (1.000 g/m² / 24h) und winddicht | Außenseite: 93% Polyester / 7% Elasthan | Mittelschicht: Thermoplastische Polyurethan-Membran | Innenschicht: Microfleece für noch mehr Wärme | Modisch geschnitten mit verlängertem Rücken | Weiches, sportliches, dehnfähiges Material und komfortable Passform | Durchgehender YKK-Reißverschluss an der Vorderseite mit Windschutzleiste innen | Zwei Seitentaschen mit Reißverschluss | Eine Brusttasche mit Reißverschluss | Zwei große Innentaschen | Eine Innentasche für Smartphones (nur bei Größe 11-14) | Dekorative Passe an Vorder- und Rückseite | Veredelungszugang: mittiger Reißverschluss innen an der Schulter | Ärmelaufschläge mit Besatz aus reflektierendem Material



**RT121Y** | R121Y **Youth Classic Soft Shell Jacket**

Außen: 93% Polyester / 7% Elasthan, Mittelschicht: 100% Polyurethan, Innen: 100% Polyester

**XL (11/12 Jahre), XXL (13/14 Jahre)**  
320 g/m²

Result



3-lagiger, wasserdichter Verbundstoff (320 g/m²) mit 8.000 mm Wassersäule | Atmungsaktiv (1.000 g/m²/24h) und winddicht | Außenseite: 93% Polyester und 7% Elasthan | Mittelschicht: Thermoplastische Polyurethan-Membran | Innenschicht: Microfleece für noch mehr Wärme | Weiches, extrem dehnfähiges Material und bequemer, aktiver Schnitt | Modisch geschnitten mit verlängertem Rücken | Durchgehender YKK-Reißverschluss an der Vorderseite mit Windschutzleiste innen | Zwei Seitentaschen mit Reißverschluss, eine Brusttasche mit Reißverschluss, zwei große Innentaschen und eine Handy-Innentasche | Verstellbarer Gummizug im Saum | Dekorative Passe an Vorder- und Rückseite | Veredelungszugang: mittiger Reißverschluss innen an der Schulter | Ärmelaufschläge mit Besatz aus reflektierendem Material



**RG683** | TRA683 **Kids' Classmate Softshell Jacket**

96% Polyester / 4% Elasthan

**104 (3-4 Jahre), 116 (5-6 Jahre), 128 (7-8 Jahre), 140 (9-10 Jahre), 152 (11-12 Jahre), 158 (32'), 164 (34')**  
270 g/m²

Regatta Junior



Softshell-Stretch Material, innen warm angeraut | Dauerhaft wasserabweisendes Finish | Windabweisend | Schnell trocknend | Reflektierende Paspelierung an den Schultern | Reflektions-Streifen am unteren Rückenbund | 2 untere Taschen mit Reißverschluss



**RG622** | TRA622 **Kids' Octagon 3-Layer Hooded Softshell Jacket**

100% Polyester

**104 (3-4 Jahre), 116 (5-6 Jahre), 128 (7-8 Jahre), 140 (9-10 Jahre), 152 (11-12 Jahre), 158 (32'), 164 (34')**  
300 g/m²

Regatta Junior



Gewebtes Softshell XPT-Gewebe mit wärmender Innenseite | Wasserdicht und atmungsaktiv | 3-lagiges, winddichtes Membran-Gewebe | Vollständig bedruckbares Gewebe | Fest angebrachte Kapuze und reflektierende Elemente vorne und hinten | Reißverschlussabdeckung innen | Zwei tief angesetzte Taschen und eine Brusttasche mit Reißverschluss

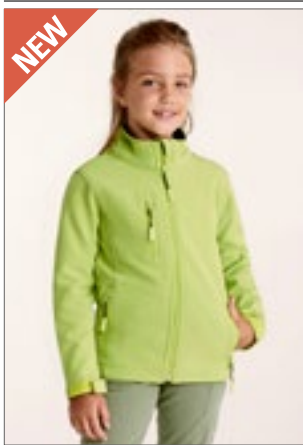

**RY6436K** | SS6436 **Kids' Nebraska Softshell Jacket**

Außen: 92% Polyester / 8% Elasthan, Innen: 100% Polyester  
 4, 6, 8, 10, 12, 14, 16 Jahre  
 300 g/m<sup>2</sup>

AQUAMARINE 236	BLACK 02	BOTTLE GREEN 56
LIME PUNCH 235	NAVY BLUE 55	RED 60
ROYAL BLUE 05		

Außen: 92% Polyester / 8% Elasthan, Innen: 100% Polyester extra warmes Mikrofleece, 300 g/m<sup>2</sup> | Softshell Jacke, 2-lagig | Durchgehender Reißverschluss Ton-in-Ton mit Kinnschutz und Puller | Innenfutter aus warmen Mikrofleece | Drei äußere Taschen mit Reißverschluss Ton-in-Ton | Ärmelbündchen mit verstellbarem Klettverschluss | Elastischer Kordelzug mit Stopper im Saum | Wind- und Wasserabweisend



**369**

Roly



**BCJK969** | JK969 **Kids' Hooded Softshell Jacket**

94% Polyester / 6% Elasthan  
 5/6 (110/116), 7/8 (122/128), 9/10 (134/140), 11/12 (146/152), 13/14 (158/164) Jahre  
 340 g/m<sup>2</sup>

AZURE	BLACK	NAVY
RED		

3-lagige Softshell-Jacke | Abnehmbare Balaclava-Kapuze | Durchgehender Reißverschluss mit Kinnschutz | Aufhängeschlaufe | Etikett für Name und Klasse | Eingesetzte Ärmel | Einfacher Veredelungszugang über den Reißverschluss auf der linken Brustseite | Durchgehende Windschutzleiste innen aus Softshell-Material | Flachnähte für mehr Tragekomfort | Ärmelbund mit Klettverschlüssen und geprägtem Plastik-Zug | Verstellbarer Bund unten mit elastischem Kordelzug und Stopperrn | Längerer Rücken | Zwei seitliche Fronttaschen mit Reißverschluss | Wasserdicht (5.000 mm Wassersäule) | B&C Collection ist Mitglied der Fair Wear Foundation



**372**

B&C



**L848K** | 46603 **Kids' Hooded Softshell Jacket Replay**

94% Polyester / 6% Elasthan  
 6 (106/116), 8 (118/128), 10 (130/140), 12 (142/152) Jahre  
 340 g/m<sup>2</sup>

BLACK	PEPPER RED	ROYAL BLUE
-------	------------	------------

Wasserdichte (8.000 mm) und atmungsaktive Membran | Zwei Seitentaschen und eine Reißverschluss-Brusttasche | Kordelzug an der Taille | Verstellbare Klett-Bündchen | Kapuze mit Kordelzug



**373**

SOL'S



**RT224Y** | R224Y **Youth TX Performance Hooded Soft Shell Jacket**

Außen: 93% Polyester / 7% Elasthan, Innen: 100% Polyester  
 XL (11/12 Jahre), XXL (13/14 Jahre)  
 320 g/m<sup>2</sup>

BLACK/GREY	NAVY/ROYAL
PURPLE/GREY	RED/BLACK
ROYAL/NAVY	VIVID GREEN/BLACK

3-lagiges Verbundgewebe, bestehend aus 93 % Polyester/7 % Elasthan | Innenschicht aus Mikrofleece für zusätzliche Wärme | Weiches, extrem dehnfähiges Material und bequemer, aktiver Schnitt | Mittelschicht: Wasserdichte (8.000 mm), atmungsaktive (1.000 g/m<sup>2</sup> / 24h) und winddichte TPU-Membran | Windschutzleiste innen | Dekorative Details an Ärmeln und Kapuze | Durchgehender Front-Reißverschluss mit Kinnschutz | Fronttaschen | Modisch geschnitten mit verlängertem Rücken | Reflektierende Elemente an Vorder- und Rückenteil

**RT224J** | R224J **Junior TX Performance Hooded Soft Shell Jacket**

Außen: 93% Polyester / 7% Elasthan, Innen: 100% Polyester  
 XS (3/4 Jahre), S (5/6 Jahre), M (7/8 Jahre), L (9/10 Jahre)  
 320 g/m<sup>2</sup>

BLACK/GREY	NAVY/ROYAL
PURPLE/GREY	RED/BLACK
ROYAL/NAVY	VIVID GREEN/BLACK

3-lagiges Verbundgewebe, bestehend aus 93% Polyester / 7% Elasthan | Innenschicht aus Mikrofleece für zusätzliche Wärme | Weiches, extrem dehnfähiges Material und bequemer, aktiver Schnitt | Mittelschicht: Wasserdichte (8.000 mm), atmungsaktive (1.000 g/m<sup>2</sup> / 24h) und winddichte TPU-Membran | Windschutzleiste innen | Dekorative Details an Ärmeln und Kapuze | Durchgehender Front-Reißverschluss mit Kinnschutz | Fronttaschen | Modisch geschnitten mit verlängertem Rücken | Reflektierende Elemente an Vorder- und Rückenteil

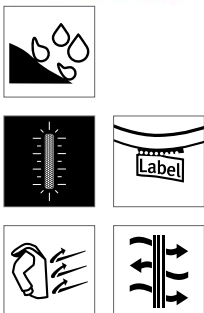



JUNIOR **REGATTA PROFESSIONAL**



## RG418 | TRW418 Kids' Dover Jacket

100% Polyester

104 (3-4 Jahre), 116 (5-6 Jahre), 128 (7-8 Jahre), 140 (9-10 Jahre), 152 (11-12 Jahre), 158 (32'), 164 (34'), 170 (36')

195 g/m<sup>2</sup>

Regatta Junior

BLACK/ASH (HEATHER)

CLASSIC RED/NAVY

NAVY/NAVY

ROYAL BLUE/NAVY

Wasserdichtes Hydrafort 5000-Polyestergewebe (5.000 mm Wassersäule) | Verzierte Windschutzleiste | Versiegelte Nähte | Elastische Ärmelabschlüsse | Verdeckter Reißverschluss im Futter als Zugang zum Besticken | Polyamidgefütterte Ärmel mit Thermoguard-Kälteschutz-Ausstattung | Kragen mit Fleecefutter | Innenfutter aus 250er Symmetry-Fleece mit Antipilling-Ausstattung | Reflektierende Paspelierungen an Taschen und Rücken-Saum | Innentasche und zwei tief angesetzte Reißverschluss-Taschen | Gedrucktes Namensetikett (bei allen Größen) | Integrierte Kapuze



JUNIOR **REGATTA PROFESSIONAL**



## RG309 | TRA309 Kids' Cadet Insulated Parka

100% Polyester

104 (3-4 Jahre), 116 (5-6 Jahre), 128 (7-8 Jahre), 140 (9-10 Jahre), 152 (11-12 Jahre), 158 (32'), 164 (34')

195 g/m<sup>2</sup>

Regatta Junior

BLACK/SEAL GREY (SOLID)

NAVY/MAGMA ORANGE

Wasserdichte Hydrafort 5000 Polyesterqualität | Winddichtes Material | Versiegelte Nähte | High-Loft-Polyester-Isolierung - 120 g/m<sup>2</sup> Body / 100 g/m<sup>2</sup> Ärmel | Polyester-Innenfutter | Feste Kapuze mit Kunstfellbesatz | Zwei paspelierte Taschen mit eingearbeiteten Taschenklappen | Verdeckter Reißverschluss-Veredelungszugang | Verstellbare Manschetten | Reflektierende Paspeln an Vorder- und Rückenteil | Kinnschutz



## RT160J | R160J Junior Reversible Stormdri 4000 Fleece Jacket

100% Polyester

XXS (2/3 Jahre), XS (3/4 Jahre), S (5/6 Jahre), M (7/8 Jahre), L (9/10 Jahre)

Result

XXS, XS, S, M, L

BLACK/GREY

BROWN/BROWN

NAVY/NAVY

ROYAL/NAVY

XS, S, M, L

PURPLE/PURPLE

BOTTLE/BOTTLE

BURGUNDY/BURGUNDY

RED/NAVY

Wind- und wasserdichte (4.000 mm) Wendejacke | Rückseite: 280 g/m<sup>2</sup> Active Fleece von RESULT®, 100 % Polyester | Außen: 200 g/m<sup>2</sup> beschichtetes Polyester | Antipilling-Fleece | Doppelt gesteppte, versiegelte Nähte (stark gegen extreme Beanspruchung in der Schule) | Verdeckte Kapuze im Kragen mit Klettverschluss | Durchgehender, beidseitiger Reißverschluss an der Vorderseite | Elastische Ärmelabschlüsse | Sturmpatte mit Nietverschluss | Stabiler Aufhänger aus gleichem Material | Sicherheitsdreiecke vorne und hinten mit reflektierenden Materialien | Aufnäher an der Tasche zur Beschriftung mit Namen und Klasse | Veredelungszugang am Saum



## RT160Y | R160Y Youth Reversible Stormdri 4000 Fleece Jacket

100% Polyester

XL (11/12 Jahre), XXL (13/14 Jahre)

Result

BLACK/GREY

BROWN/BROWN

NAVY/NAVY

RED/NAVY

BOTTLE/BOTTLE

BURGUNDY/BURGUNDY

PURPLE/PURPLE

ROYAL/NAVY

Wind- und wasserdichte (4.000 mm) Wendejacke | Sturmpatte mit Nietverschluss | Antipilling-Fleece | Stabiler Aufhänger aus gleichem Material | Aufnäher an der Tasche zur Beschriftung mit Namen und Klasse | Sicherheitsdreiecke vorne und hinten mit reflektierenden Materialien | Verdeckte Kapuze im Kragen mit Klettverschluss | Doppelt gesteppte, versiegelte Nähte (stark gegen extreme Beanspruchung in der Schule) | Durchgehender, beidseitiger Reißverschluss an der Vorderseite | Elastische Ärmelabschlüsse | Rückseite: 280 g/m<sup>2</sup> Active Fleece von RESULT®, 100 % Polyester | Außen: 200 g/m<sup>2</sup> beschichtetes Polyester | Veredelungszugang am Saum



# KINDERBEKLEIDUNG (JACKEN & FLEECE)



**RT207J** | R207J **Junior Winter Parka**  
100% Polyester  
XS (3/4 Jahre), S (5/6 Jahre), M (7/8 Jahre), L (9/10 Jahre)

Result Core

BLACK	BOTTLE	BURGUNDY	NAVY
RED	ROYAL		

Saum mit verstellbarem Kordelzug (gemäß EN14682) | Versteckte, verstellbare 3-teilige Kapuze im Kragen | Wasserdicht bis 2.000 mm und winddicht, schnell trocknend | Zwei verdeckte Seitentaschen mit Windschutzleisten und kuschelig, weichem Innenfutter | Komplett versiegelte, wasserdichte Nähte | Stabiler, 7mm Reißverschluss vorne | Mit Fleece gefütterte Taschen sorgen für warme Hände | Elastische Ärmelbündchen mit Reflektorelementen | Reflektorelemente im unteren Rückenbereich | Außen: 100% Storm-Dri Polyester Pongé mit PU-Beschichtung / Futter: 160 g/m<sup>2</sup> Polyester Wattierung | Graues Innenfutter | Lang geschnitten



**RT207Y** | R207Y **Youth Winter Parka**  
100% Polyester  
XL (11/12 Jahre), XXL (13/14 Jahre)

Result Core

BLACK	BOTTLE	BURGUNDY	NAVY
RED	ROYAL		

Saum mit verstellbarem Kordelzug (gemäß EN14682) | Versteckte, verstellbare 3-teilige Kapuze im Kragen | Wasserdicht bis 2.000 mm und winddicht, schnell trocknend | Zwei verdeckte Seitentaschen mit Windschutzleisten und kuschelig, weichem Innenfutter | Komplett versiegelte, wasserdichte Nähte | Stabiler, 7mm Reißverschluss vorne | Mit Fleece gefütterte Taschen sorgen für warme Hände | Elastische Ärmelbündchen mit Reflektorelementen | Außen: 100% Storm-Dri Polyester-Pongé mit PU-Beschichtung / Futter: 160 g/m<sup>2</sup> Wattierung | Graues Innenfutter | Lang geschnitten | Reflektions-Elemente an den Ärmeln und im unteren Rückenbereich



**RT233J** | R233J **Junior Soft Padded Jacket**  
100% Polyester  
XXS (2/3 Jahre), XS (3/4 Jahre), S (5/6 Jahre), M (7/8 Jahre), L (9/10 Jahre)

Result Core

BLACK/BLACK	BLACK/ORANGE
NAVY/LIME	NAVY/NAVY
NAVY/ROYAL	ROYAL/NAVY

Neutrales Etikett im Kragen für einfache Veredelung bzw. Personalisierung | Weiche, elastische Bündchen und Saum | Innenfutter und Details in Kontrastfarbe | Reflektierende Details im Hüftbereich seitlich | Integrierte Kapuze | Durchgehender Reißverschluss an der Vorderseite | Reißverschlussstaschen | Anhänger | Wasserabweisend | Windabweisend | Füllung: 160 g/m<sup>2</sup> Polyester



**RT233Y** | R233Y **Youth Soft Padded Jacket**  
100% Polyester  
XL (11/12 Jahre), XXL (13/14 Jahre)

Result Core

BLACK/BLACK	BLACK/ORANGE
NAVY/LIME	NAVY/NAVY
NAVY/ROYAL	ROYAL/NAVY

Neutrales Etikett im Kragen für einfache Veredelung bzw. Personalisierung | Weiche, elastische Bündchen und Saum | Innenfutter und Details in Kontrastfarbe | Reflektierende Details im Hüftbereich seitlich | Integrierte Kapuze | Durchgehender Reißverschluss an der Vorderseite | Reißverschlussstaschen | Anhänger | Wasserabweisend | Windabweisend | Füllung: 160 g/m<sup>2</sup> Polyester



**RT234J** | R234J **Junior Soft Padded Bodywarmer**  
100% Polyester  
XXS (2/3 Jahre), XS (3/4 Jahre), S (5/6 Jahre), M (7/8 Jahre), L (9/10 Jahre)

Result Core

BLACK/ORANGE	NAVY/LIME
NAVY/ROYAL	ROYAL/NAVY

Anhänger | Reißverschlussstaschen | Durchgehender Reißverschluss an der Vorderseite | Reflektierende Details im Hüftbereich seitlich | Elastische Armöffnungen | Kontrastfutter und -details | Eingefasster, weicher Ärmelausschnitt und Saum | Neutrales Etikett im Kragen für einfache Veredelung bzw. Personalisierung | Füllung: 160 g/m<sup>2</sup> Polyester | Veredelungszugang mit Reißverschluss innen im Brustbereich links | Wasserabweisend | Windabweisend



**RY5090K** | RA5090 **Kids' Norway Jacket**

**ROLY**



100% Polyester  
4, 6, 8, 10, 12, 14, 16 Jahre  
290 g/m<sup>2</sup>

Roly

BLACK 02 | ELECTRIC BLUE 99 | NAVY BLUE 55

Oberstoff: 100% Polyester, 300 Taffeta; Futter: 100% Polyester, Taffeta 290; Wattierung: 100% Polyester, 150 g/m<sup>2</sup> | Steppjacke mit anliegender Kapuze mit federleichter und softer Wattierung | Durchgehender, verdeckter Reißverschluss Ton-in-Ton mit Kinnschutz | Zwei Seitentaschen mit Reißverschluss | Elastische und gleichfarbige Stoffeinfassung an Armbündchen, Saum und Kapuze | Innenfutter in Kontrastfarbe | Inklusive Tasche zum Verstauen der Jacke | Wind- und Wasserabweisend



**RG4540** | TRA454 **Kids' Stormforce Thermal Jacket**

**REGATTA JUNIOR PROFESSIONAL**



100% Polyamid  
104 (3-4 Jahre), 116 (5-6 Jahre), 128 (7-8 Jahre), 140 (9-10 Jahre), 152 (11-12 Jahre), 158 (32'), 164 (34')  
60 g/m<sup>2</sup>

Regatta Junior

BLACK | CLASSIC RED | NAVY | ROYAL BLUE

Leichtes Polyamid-Material | Dauerhaft wasserabweisendes Finish | Innenfutter aus Polyester-Taftgewebe | Leichte Thermoguard-Isolierung | 100 g/m<sup>2</sup> Füllmaterialgewicht für Körperisolierung | Kann leicht zusammengedrückt werden | Reißverschlussabdeckung innen | Stretch-Bund an Kapuzenöffnung, Ärmelbund und Saum | 2 untere Taschen mit Reißverschluss | Feste, isolierte Kapuze | Reflektions-Streifen am unteren Rückenbund | Verdeckter Veredelungszugang per Reißverschluss an der Seitennaht



**RY5092K** | RA5092 **Kids' Oslo Bodywarmer**

**ROLY**



100% Polyester  
4, 6, 8, 10, 12, 14, 16 Jahre  
290 g/m<sup>2</sup>

Roly

BLACK 02 | ELECTRIC BLUE 99 | NAVY BLUE 55

Oberstoff: 100% Polyester, 300 Taffeta; Futter: 100% Polyester, Taffeta 290; Wattierung: 100% Polyester, 150 g/m<sup>2</sup> | Bodywarmer mit federleichter und softer Wattierung | Durchgehender, verdeckter Reißverschluss Ton-in-Ton mit Kinnschutz | Zwei Seitentaschen mit Reißverschluss | Elastische und gleichfarbige Stoffeinfassung am Saum | Innenfutter in Kontrastfarbe | Inklusive Beutel zum Verstauen der Jacke | Wind- und Wasserabweisend



**RT88J** | R088J **Junior Ultra Padded Bodywarmer**

**Result**



100% Polyester  
XXS (2/3 Jahre), XS (3/4 Jahre), S (5/6 Jahre), M (7/8 Jahre), L (9/10 Jahre), XL (11/12 Jahre)

Result

NAVY | RED

Spritzwasserabweisend und winddicht | Außen: 100% Polyester, weiche Mikrofaser | Wärmeschutz: 100% Polyester 150 g/m<sup>2</sup> handgefüllt, gepolsterte Wattierung | Futter: Active Fleece by RESULT® aus 100% Polyester | Horizontal gesteppte Außenseite | Verdeckte Kapuze im Kragen mit Klettverschluss | Zwei angeschnittene Vordertaschen und eine Brusttasche | Gut sitzende, elastische Ärmellöcher | Durchgehender Front-Reißverschluss | Veredelungszugang: Verdeckte Reißverschlüsse am äußeren Schulterteil und an der inneren Seitennaht



**RT234Y** | R234Y **Youth Soft Padded Bodywarmer**

**Result CORE**

**Result COLOUR**



100% Polyester  
XL (11/12 Jahre), XXL (13/14 Jahre)

Result Core

BLACK/ORANGE | NAVY/LIME  
NAVY/ROYAL | ROYAL/NAVY

Anhänger | Reißverschlussaschen | Durchgehender Reißverschluss an der Vorderseite | Reflektierende Details im Hüftbereich seitlich | Elastische Armöffnungen | Kontrastfutter und-details | Eingefasster, weicher Ärmelausschnitt und Saum | Neutrales Etikett im Kragen für einfache Veredelung bzw. Personalisierung | Füllung: 160 g/m<sup>2</sup> Polyester | Veredelungszugang mit Reißverschluss innen im Brustbereich links | Wasserabweisend | Windabweisend

# KINDERBEKLEIDUNG (JACKEN & FLEECE)



**RT905J** | R905J **Junior Recycled Microfleece Top**

100% Polyester  
XS, S, M, L, XL  
165 g/m<sup>2</sup> Result Genuine Recycled

BLACK GREY NAVY

100 % recycelter Polyester | Atmungsaktiv | Umweltfreundlicher YKK NATULON<sup>®</sup>-¼-Reißverschluss | Weich eingefasste elastische Ärmelabschlüsse und Saum | Ziernähte am Außenmaterial | Hergestellt aus hochwertigen und nachhaltigen Garnen von perPETual© aus 100 % Altkunststoff aus recycelten PET-Flaschen | Pflegeleicht, schnell trocknend | Aufhänger | PFC-frei | Recyclbar | Bereit für Branding | Polybeutel ist biologisch abbaubar | Hergestellt aus 12 Plastikflaschen (1 Liter)



**RT114J** | R114J **Junior Microfleece Jacket**

100% Polyester  
XXS (96/104), XS (104/116), S (116/128), M (128/140)  
200 g/m<sup>2</sup> Result Core

BLACK NAVY RED

Extrem leichtes Material | Antipilling-Fleece Polyester | Zwei Seitentaschen | Einfach zu waschen und schnell zu trocknen | Durchgehender Front-Reißverschluss



**RT114Y** | R114Y **Youth Microfleece Jacket**

100% Polyester  
L (140/152), XL (152/164)  
200 g/m<sup>2</sup> Result Core

BLACK NAVY RED

Sehr leichtes Material | Antipilling-Fleece Polyester | Zwei Seitentaschen | Einfach zu waschen und schnell zu trocknen | Durchgehender Front-Reißverschluss



**RG515** | TRF515 **Brigade II Full Zip Fleece**

100% Polyester  
98 (2 Jahre), 104 (3/4 Jahre), 116 (5/6 Jahre), 128 (7/8 Jahre), 140 (9/10 Jahre), 152 (11/12 Jahre), 158 (32'), 164 (34')  
170 g/m<sup>2</sup> Regatta Junior

BLACK CLASSIC RED NAVY

ROYAL BLUE

170er Microfleece | Leichtgewebe-Technologie | Schnell trocknend | Pflegeleicht | Kinnschutz | Zwei tief angesetzte Reißverschluss-Fleecetaschen | Mehrlagiges Design | Größen: 2-12 Jahre, 32" - 34"



**L742K** | 00589 **Kids' Fleecejacket North**

100% Polyester  
4 (96/104), 6 (106/116), 8 (118/128), 10 (130/140), 12 (142/152), 14 (154/164) Jahre  
300 g/m<sup>2</sup> SOL'S

BLACK BURGUNDY FIR GREEN

NAVY RED

Kurz geschnitten | Antipilling | Verstärkendes Nackenband | Hoher, gefütterter Kragen | Gleichfarbiger, eingearbeiteter Reißverschluss | Zwei Reißverschluss-Taschen mit großer Paspel | Elastische Ärmelabschlüsse | Halbmondpassé im Nacken | Verstellbarer Kordelzug im Bund mit Stopper



**Z8700K** | R-870B-0 **Kids' Full Zip Outdoor Fleece**

100% Polyester  
104 (S), 116 (M), 128 (L), 140 (XL), 152 (XXL)  
320 g/m<sup>2</sup> Russell

BLACK BOTTLE GREEN BRIGHT ROYAL

BURGUNDY CLASSIC RED CONVOY GREY (SOLID)

Antipilling-Fleece | Das dichte und kompakte Fleece-Material sorgt für minimalen Wärmeverlust | Kadettkragen | Seitentaschen mit auf links eingnähten Reißverschlüssen | Modularer Schnitt für beste Passform



**RT33J** | R033J **Junior Polarthem™ Top**  
 100% Polyester  
**XXS (3/4 Jahre), XS (4/6 Jahre), S (6/8 Jahre), M (8/10 Jahre)**  
 330 g/m<sup>2</sup> Result

BLACK	NAVY	RED
ROYAL		

Antipilling-Ausrüstung, ohne Innenfutter | Lässiger Schnitt / dehnbare Passform / strapazierfähig / pflegeleicht | ¼-Reißverschluss vorn | Zwei Seitentaschen mit Fleecefutter | Elastische Ärmelbündchen und Saum mit verstellbarem Kordelzug gemäß EN14682 | Sicherheitsdreiecke vorne und hinten mit reflektierenden Materialien | Polyester-Fleece



**RT33Y** | R033Y **Youth Polarthem™ Top**  
 100% Polyester  
**L (10/12 Jahre), XL (12/14 Jahre)**  
 330 g/m<sup>2</sup> Result

BLACK	NAVY	RED
ROYAL		

Antipilling-Ausrüstung, ohne Innenfutter | Lässiger Schnitt, dehnbare Passform, strapazierfähig, pflegeleicht | Zwei Seitentaschen mit Fleece-Futter | ¼-Reißverschluss vorn | Sicherheitsdreiecke vorne und hinten mit reflektierenden Materialien | Elastische Ärmelbündchen und Saum mit verstellbarem Kordelzug gemäß EN14682 | Polyester-Fleece



**RT36J** | R036J **Junior Polarthem™ Jacket**  
 100% Polyester  
**XXS (3/4 Jahre), XS (4/6 Jahre), S (6/8 Jahre), M (8/10 Jahre)**  
 330 g/m<sup>2</sup> Result

BLACK	BURGUNDY	FOREST
NAVY	OXFORD GREY	RED
ROYAL		

Schweres Fleece-Gewebe aus 100 % Polyester | Antipilling | Athletischer Schnitt / Elastische Passform / Strapazierfähig / Pflegeleicht | Durchgehender Front-Reißverschluss | Zwei große Fronttaschen mit dekorativen Ziernähten | Elastische Ärmelbündchen und Saum mit verstellbarem Kordelzug gemäß EN14682 | Sicherheitsdreiecke vorne und hinten mit reflektierenden Materialien



**RT36Y** | R036Y **Youth Polarthem™ Jacket**  
 100% Polyester  
**L (10/12 Jahre), XL (12/14 Jahre)**  
 330 g/m<sup>2</sup> Result

BLACK	BURGUNDY	FOREST
NAVY	OXFORD GREY	RED
ROYAL		

Schweres Fleece-Gewebe aus 100 % Polyester | Antipilling | Athletischer Schnitt / Elastische Passform / Strapazierfähig / Pflegeleicht | Elastische Ärmelbündchen und Saum mit verstellbarem Kordelzug gemäß EN14682 | Zwei große Fronttaschen mit dekorativen Ziernähten | Durchgehender Front-Reißverschluss | Sicherheitsdreiecke vorne und hinten mit reflektierenden Materialien



**RT37J** | R037J **Junior Polarthem™ Bodywarmer**  
 100% Polyester  
**XXS (3/4 Jahre), XS (4/6 Jahre), S (6/8 Jahre), M (8/10 Jahre)**  
 330 g/m<sup>2</sup> Result

NAVY	RED	ROYAL
------	-----	-------

Antipilling | Elastische Passform / Robust / Pflegeleicht | Durchgehender Front-Reißverschluss | Zwei geräumige Seitentaschen mit Baumwollfutter | Dekorative Passe | Sicherheitsdreiecke vorne und hinten mit reflektierenden Materialien | Ungefüttert



**RT37Y** | R037Y **Youth Polarthem™ Bodywarmer**  
 100% Polyester  
**L (10/12 Jahre), XL (12/14 Jahre)**  
 330 g/m<sup>2</sup> Result

NAVY	RED	ROYAL
------	-----	-------

Antipilling | Elastische Passform / Robust / Pflegeleicht | Durchgehender Front-Reißverschluss | Zwei geräumige Seitentaschen mit Baumwollfutter | Dekorative Passe | Sicherheitsdreiecke vorne und hinten mit reflektierenden Materialien | Ungefüttert



**SM62** | SM062 **Kids' Shorts**  
 96% Baumwolle / 4% Elasthan  
 5/6 (116), 7/8 (128), 9/10 (140), 11/12 (152) Jahre  
 220 g/m<sup>2</sup> SF Minni

BLACK

Single-Jersey | Moderner, tiefer sitzender Taillenbund mit breitem Gummizug und Zugband | Elasthan-Anteil für optimale Passform



**SM69** | SM069 **Kids' Retro Shorts**  
 100% Baumwolle  
 5/6 (116), 7/8 (128), 9/10 (140), 11/12 (152) Jahre  
 220 g/m<sup>2</sup> SF Minni

BLACK/BLACK | BLACK/WHITE  
 BRIGHT PINK/WHITE | NAVY/WHITE  
 RED/WHITE

Entfernbares SF(Skinnifit)-Label | Retrolook mit Kontrast-Einfassung und Ziehkordel | Elastischer Bund | Unisex

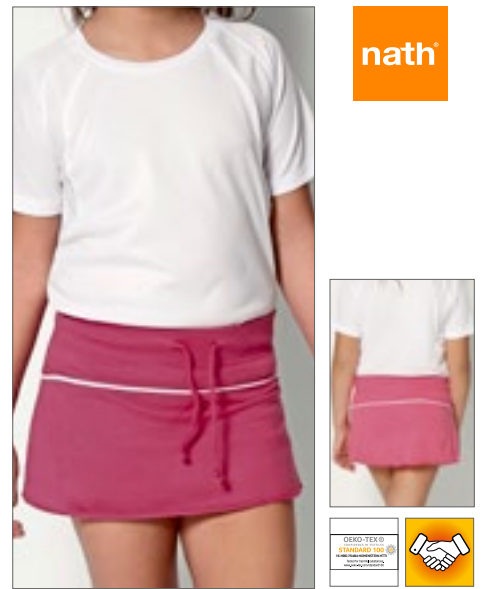

**NH601** | HOLLY KIDS **Kids' Skirt Holly**  
 100% Baumwolle  
 3/4, 5/6, 7/8, 9/11, 12/14 Jahre  
 165 g/m<sup>2</sup> Nath

BUBBLEGUM/WHITE

Rock aus halbgekämmter Baumwolle | Breiter, elastischer Taillenbund mit Kordelzug | Integrierte Hose | Abgesetzte Passe mit Ziernaht in Kontrastfarbe | Seitennähte | Medium Fit



**F480NK** | 64-051-0 **Kids' Classic Elasticated Cuff Jog Pants**  
 80% Baumwolle / 20% Polyester  
 116, 128, 140, 152, 164  
 280 g/m<sup>2</sup> (Heather Grey: 260 g/m<sup>2</sup>) Fruit of the Loom

BLACK | DEEP NAVY | HEATHER GREY  
 NAVY

Dehnbarer Taillenbund mit durchgehender Kordel, entsprechend den europäischen Richtlinien für Kinderbekleidung | Seitentaschen | Elastische Bündchen



**F480K** | 64-025-0 **Kids' Premium Elasticated Cuff Jog Pants**  
 70% Baumwolle / 30% Polyester  
 116, 128, 140, 152, 164  
 280 g/m<sup>2</sup> (Heather Grey: 260 g/m<sup>2</sup>) Fruit of the Loom

BLACK | DEEP NAVY | HEATHER GREY

Elastischer Tunnelzug mit Kordel, entsprechend den europäischen Richtlinien für Kinderbekleidung | Seitentaschen | Elastische Bündchen



**L02121** | 02121 **Kids' Slim Fit Jogging Pants Jake**  
 50% Baumwolle / 50% Polyester (Grey Melange):  
 64% Baumwolle / 30% Polyester / 6% Viskose,  
 (Charcoal Melange: 60% Baumwolle / 40% Polyester)  
 4 (96/104), 6 (106/116), 8 (118/128), 10 (130/140), 12 (142/152)  
 Jahre  
 240 g/m<sup>2</sup> SOL'S

BLACK | CHARCOAL MELANGE | FRENCH NAVY  
 GREY MELANGE

1 aufgesetzte Tasche hinten | 2x2 Ripp-Strick an der Taille und am Beinsaum | Kordelzug in der Taille



NEW



**HRM**  
*Styled to impress, made to last*

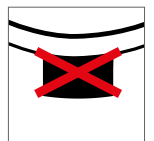
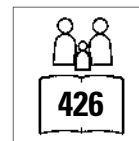

HRM2007 | 2007

**Kids' Premium Jogging  
Pants**

70% Baumwolle / 30% Polyester

S (128/7-8), M (134/8-9), L (140/9-10), XL (146/11-12), XXL (152/12-13), 3XL (158/13-14)

285 g/m<sup>2</sup>

HRM

BLACK	DARK GREY	GREY MELANGE
NAVY		

Ringgesponnene und gekämmte Baumwolle / Recycelter Polyester (innen angeraut) | Weiches Mischgewebe | Moderner Schnitt | Saum, Taschenabschluss und Beinbund sind mit hochwertigem 1x1-Rippstrick versehen | Zwei Seitentaschen mit Reißverschluss und einer Gesäßtasche rechts | Hochwertig verarbeiteter Taillenbund mit flacher Ziernaht, angelegter Reißverschluss vorne | Zwei große Antik-Look-Metallösen | Geflochtene Rundkordel | Label-frei



**BEST SELLER**

**JustHoods**  
RWD



**JH072K** | JH072J **Kids' Cuffed Jogpants**

80% Baumwolle / 20% Polyester (Heather Grey:  
75% Baumwolle / 25% Polyester)  
5/6 (S), 7/8 (M), 9/11 (L), 12/13 (XL) Jahre  
280 g/m<sup>2</sup>

Just Hoods

HEATHER GREY | JET BLACK | NEW FRENCH NAVY

Beinabschlüsse mit Bündchen | Eine aufgesetzte  
Gesäßtasche | Dehnbund (1x1 Ripp) | Gebürstetes  
Innenvlies | Keine Zugbänder in Kapuze - entspricht  
den EU-Vorschriften | Seitentaschen | Einfaches  
Abreißetikett | Weiches Baumwollgewebe sorgt für  
eine ideale Druckoberfläche



**Neutral.**  
Certified Responsibility™



**NE34001K** | O34001 **Kids' Sweatpants**

100% Baumwolle  
92/98, 104/110, 116/122, 128/134, 140/146, 152/158  
300 g/m<sup>2</sup>

Neutral

BLACK | NAVY | SPORT GREY

Fairtrade-zertifizierte Baumwolle | Zertifizierte,  
gekämmte Bio-Baumwolle | Fleece mit gebürsteter  
Rückseite | Seitentaschen | Elasthan Rippstrick an der  
Taille und am Bündchen | Flache Kordel



**JustHoods**  
RWD



**JH074J** | JH074J **Kids' Tapered Track  
Pant**

80% Baumwolle / 20% Polyester (Heather Grey:  
75% Baumwolle / 25% Polyester)

3/4 (XS), 5/6 (S), 7/8 (M), 9/11 (L), 12/13 (XL) Jahre  
280 g/m<sup>2</sup>

Just Hoods

HEATHER GREY | JET BLACK | NEW FRENCH NAVY

Seitentaschen | Unten schmal zulaufendes Bein mit  
Bündchen | Dehnbund (1x1 Ripp) | Keine Zugbänder  
in Kapuze - entspricht den EU-Vorschriften | Weiches  
Baumwollgewebe sorgt für eine ideale Druckober-  
fläche | Einfaches Abreißetikett | Gebürstetes Innenv-  
lies | Worldwide Responsible Accredited Production  
(WRAP)-zertifizierte Produktion



**R**  
RUSSELL



**Z750K** | R-750B-0 **Kids' Sweat Pants**

50% Baumwolle / 50% Polyester  
104 (S), 116 (M), 128 (L), 140 (XL), 152 (XXL)  
295 g/m<sup>2</sup>

Russell

BLACK | BOTTLE GREEN | BRIGHT ROYAL | BURGUNDY  
FRENCH NAVY

Klassische Sweathose für Kinder | Gekämmte, ringgesponnene Baumwolle |  
Elastische Bund- und Beinabschlüsse | Ohne Zugband | Seitentaschen



**SF**  
SKINNIFIT



**SM425** | SM425 **Kids' Slim Cuffed Joggers**

60% Baumwolle / 40% Polyester (Heather Grey: 75% Baumwolle / 20% Polyester  
/ 5% Viskose)  
5/6 (116), 7/8 (128), 9/10 (140), 11/12 (152) Jahre  
250 g/m<sup>2</sup>

SF Minni

BLACK | HEATHER GREY | NAVY

Abreißbares SF (Skinnifit)-Label | Bündchen und Saum gerippt, breiter Bund mit  
flachem Tunnelzug und genähten Ösen | Zwei gerundete Seitentaschen und eine  
aufgesetzte Gesäßtasche | Unisex



**SM470** | SM470 **Kids' All In One**

80% Baumwolle / 20% Polyester (Heather Grey:  
71% Baumwolle / 23% Polyester / 6% Viskose)  
3/4 (104), 5/6 (116), 7/8 (128), 9/10 (140), 11/12 (152), 13 (164)  
Jahre  
280 g/m<sup>2</sup> SF Minni

BLACK	BRIGHT RED	FUCHSIA
HEATHER GREY	NAVY	SAPPHIRE BLUE

Abreißetikett | YKK-Reißverschluss vorne | Schmal geschnitten, elastische 1x1-Ripp-Bündchen | 2-teilige Kapuze mit Single-Jersey-Futter | Kängurutasche mit Flatlock-Nähten | Flatlock-Nähte an den Armausschnitten | Nackenband | Abgesetzte Reißverschluss-Abdeckung am Hals | Innen angerautes Sweat-Material



**Neutral.**  
Certified Responsibility™



**NE73331K** | O73331 **Kids' Jumpsuit**

100% Baumwolle  
104/110, 116/122, 128/134, 140/146, 152/158  
300 g/m<sup>2</sup> Neutral

BLACK	NAVY	SPORT GREY
-------	------	------------

Fairtrade-zertifizierte Baumwolle | Gekämmte Bio-Baumwolle | Fleece mit gebürsteter Rückseite | Passender YKK-Reißverschluss | Doppelt gefütterte Kapuze | Kängurutasche mit Elasthan-Ripp an Ärmeln und Unterteil | Flache Kordel



**TOWEL CITY**



**TC059** | TC059 **Childrens' Long Pyjamas**

100% Baumwolle (Heather Grey: 85% Baumwolle / 15% Viskose)  
3/4, 5/6, 7/8, 9/10, 11/13 Jahre  
140 g/m<sup>2</sup> Towel City

WHITE/HEATHER GREY	WHITE/NAVY
WHITE/PINK/WHITE STRIPE	

Single-Jersey | Schlafanzug-Set mit kurzärmeligem T-Shirt und langer Hose | T-Shirt mit Rundhalsausschnitt und Ärmeln zum Umschlagen | Elastischer Hosenbund mit angedeuteter Fischgrätkordel



**SM83** | SM083 **Kids' Tartan Lounge Pants**

100% Baumwolle  
5/6, 7/8, 9/10, 11/12, 13 Jahre  
115 g/m<sup>2</sup> SF Minni

NAVY-GREEN CHECK	RED-NAVY CHECK	WHITE-PINK CHECK
------------------	----------------	------------------

Twill-Gewebe aus 100% Baumwoll-Flanell | Gewebte Tartan-Loungehose mit unifarbendem Saum | Rundum-Dehnbund mit angedeutetem kontrastfarbendem Kordelzug | Abreißetikett



**SM85** | SM085 **Kids' Cuffed Lounge Pants**

96% Baumwolle / 4% Elasthan  
5/6, 7/8, 9/10, 11/12, 13 Jahre  
180 g/m<sup>2</sup> SF Minni

NAVY/WHITE STARS	RED/WHITE STRIPES
------------------	-------------------

Single-Jersey | Gleichfarbiger elastischer Taillenschnitt | Angedeuteter Kordelzug | Bündchen mit Saum | Abreißetikett



**SM074** | SM074 **Kids' Tartan Lounge Set**

100% Baumwolle  
3/4, 5/6, 7/8, 9/10, 11/12, 13 Jahre  
115 g/m<sup>2</sup> SF Minni

RED-NAVY CHECK
----------------

Flanell/Twill-Gewebe | Zweiteiliges Set | Lounge-Shirt mit gekerbtem Kragen | Fester Knopfverschluss mit Knöpfen in Perlmutt-Optik | Aufgesetzte Ober Tasche auf der Brust | Lounge-Hose mit einfarbigem Saum und vollständig elastischem Bund | Doppelnaht am Saum und Ärmelbündchen aus identischem Material | Abreißetikett



**SC019** | SC019 **Kids' Splashmacs Poncho**

100% Polyvinylchlorid  
100 x 75 cm  
90 g/m<sup>2</sup> Splashmacs

BLACK	CLEAR	FUCHSIA
NAVY	RED	SAPPHIRE
SILVER	YELLOW	

Halsausschnitt mit Druckknöpfen | Kann geöffnet und doppelt gelegt als Unterlage genutzt werden | Wird in einer Tragetasche mit Druckknopfverschluss und Kordelgriff geliefert | Tragetasche mit Markenlabel auf einer Seite, die andere Seite kann beliebig dekoriert werden | 100 x 75 cm



**RG466** | TRW466 **Kids' Paddle Rain Suit**

100% Polyester  
6/12, 12/18, 18/24, 24/36, 36/48, 48/60, 60/72 Monate  
80 g/m<sup>2</sup> Regatta Junior

CLASSIC RED	JEM	NAVY
-------------	-----	------

Wasserdichtes und atmungsaktives, leichtgewichtiges Polyestergewebe | Winddichtes Material | Versiegelte Nähte | Reflektierender Besatz an Front- und Rückseite | Integrierte Kapuze | Teil-elastischer Tailenzug | Elastische Bündchen und Saum



**RT95J** | R095J **Junior Waterproof Jacket & Trousers Set**

100% Polyester  
XS (3/4 Jahre), S (5/6 Jahre), M (7/8 Jahre), L (9/10 Jahre), XL (11/12 Jahre)  
200 g/m<sup>2</sup> Result

NAVY	RED
------	-----

Schweres Material, versiegelte Nähte | Wind- und wasserdicht (2.000 mm) | Außen: 190T 100% Polyester mit StormDri 2000 Beschichtung | Kapuze mit Klettverschluss, durchgehender Reißverschluss vorne | Zwei geräumige Taschen an der Vorderseite der Jacke und zwei Eingriffe zu den Taschen der darunter getragenen Hose | Innenliegende Bündchen, Rückseite mit Netzlüftung | Saum der Jacke mit verstellbarem Kordelzug (gemäß EN14682) | Beinabschluss verstellbar durch Druckknopf | Elastischer Hosenbund | Reißverschluss-Beutel zum Verstauen | Sicherheitsdreiecke vorne und hinten mit reflektierenden Materialien



**RG223** | TRA223 **Junior Splash-It Suit**

100% Polyamid  
6/12, 12/18, 18/24, 24/36, 36/48, 48/60, 60/72 Monate  
80 g/m<sup>2</sup> Regatta Junior

JEM	NAVY	TRUE RED
-----	------	----------

Wasserdichtes und atmungsaktives leichtgewichtiges Isolitegewebe mit einer wasserabweisenden DWR-Oberfläche (Durable Water Repellent) für Schutz bei jedem Wetter | Thermo-Guard-Wärmeschutz und Fleecefutter im Körper und der Kapuze | Elastische Taille und Ärmelabschlüsse | Feste Kapuze und reflektierende Elemente | Versiegelte Nähte | Reflektierender Besatz



**RT225J** | R225J **Junior Rain Suit**

100% Polyester  
XS (3/4 Jahre), S (5/6 Jahre), M (7/8 Jahre), L (9/10 Jahre), XL (11/12 Jahre)  
200 g/m<sup>2</sup> Result Core

BLACK	NAVY	ROYAL
-------	------	-------

Ausstattung Jacke: Integrierte, elastische Kapuze | Verstellbarer Kordelzug im Bund der Jacke | Elastische, innenliegende Ärmelbündchen | Windschutzleiste mit Druckknöpfen | Reflektions-Streifen am Ärmelabschluss | Durchgehender Front-Reißverschluss | Zwei große Vordertaschen | Netzfutter am Rückenteil der Jacke | Ausstattung Hose: Elastischer Bund | Seitliche Eingriffe für Zugriff an die Hose darunter | Beinabschluss verstellbar durch Druckknopf | Wasserdicht (2.000 mm) | 190T Polyester mit Polyurethan-Beschichtung | Windabweisend



**RT226J** | R226J **Junior Rain Trousers**

100% Polyester  
XS (3/4 Jahre), S (5/6 Jahre), M (7/8 Jahre), L (9/10 Jahre), XL (11/12 Jahre)  
200 g/m<sup>2</sup> Result Core

BLACK	NAVY
-------	------

190T Stormdri Polyester mit PVC-Beschichtung | Wasserdicht bis 2.000 mm | Windabweisend | Dehnbund | Seitliche Eingriffe für den Zugriff an die Hose darunter | Beinabschluss verstellbar durch Druckknopf | Komplett verschweißte Nähte



JUNIOR **REGATTA PROFESSIONAL**

**RG908N** | TRW908 **Kids' Pro Stormbreak Waterproof Jacket**

100% Polyester  
 98 (2 Jahre), 104 (3/4 Jahre), 116 (5/6 Jahre), 128 (7/8 Jahre),  
 140 (9/10 Jahre), 152 (11/12 Jahre), 164 (32'), 176 (34')  
 185 g/m<sup>2</sup> Regatta Junior

**BLACK** **NAVY**

Wasserdichte Hydrafort 5000 Polyesterqualität | Winddichtes Material | Versiegelte Nähte | Integrierte Kapuze | Elastische Ärmelabschlüsse | 2 untere Taschen | Reflektions-Streifen am



**RG808N** | TRW808 **Kids' Pro Stormbreak Waterproof Overtrousers**

100% Polyester  
 92 (2 Jahre), 104 (3/4 Jahre), 116 (5/6 Jahre), 128 (7/8 Jahre),  
 140 (9/10 Jahre), 152 (11/12 Jahre), 158 (26'), 164 (28')  
 160 g/m<sup>2</sup> Regatta Junior

**BLACK** **NAVY**

Wasserdichte Hydrafort 5000 Polyesterqualität | Winddichtes Material | Versiegelte Nähte | Elastischer Bund | 2 seitliche Taschenöffnungen | Mit Druckknöpfen verstellbarer Saum



JUNIOR **REGATTA PROFESSIONAL**

**RG250** | TRW250 **Junior Packaway Jacket**

100% Polyamid  
 98 (2 Jahre), 104 (3-4 Jahre), 116 (5-6 Jahre), 128 (7-8 Jahre),  
 140 (9-10 Jahre), 152 (11-12 Jahre), 158 (32'), 164 (34')  
 Regatta Junior

**BLACK** **NAVY**

Wasserdichtes und atmungsaktives leichtgewichtiges Isolietegewebe mit einer wasserabweisenden DWR-Oberfläche (Durable Water Repellent) für Schutz bei jedem Wetter | Winddichtes Material mit versiegelten Nähten und fester Kapuze | Feste Kapuze mit Gummizug | In beigefügter Packtasche ver-



**RG350** | TRW350 **Junior Packaway Overtrouser**

100% Polyamid  
 98 (2 Jahre), 104 (3-4 Jahre), 116 (5-6 Jahre), 128 (7-8 Jahre),  
 140 (9-10 Jahre), 152 (11-12 Jahre), 164 (26'), 176 (28')  
 80 g/m<sup>2</sup> Regatta Junior

**BLACK** **NAVY**

Wasserdichtes und atmungsaktives leichtgewichtiges Isolietegewebe mit einer wasserabweisenden DWR-Oberfläche (Durable Water Repellent) für Schutz bei jedem Wetter | Winddichtes Material, versiegelte Nähte und verstellbarer Saum mit Druckknöpfen | Zwei seitliche Taschenöffnungen | In beigefügter Packtasche verstaubar | Trägt nicht auf | Leicht





**korntex**



**KX202** | KT100S/XS **Kids' Safety Collar With Safety Clasp Haiti**

100% Polyester  
**XS, S**  
120 g/m<sup>2</sup>

Korntex

NEON GREEN	NEON PINK	SIGNAL ORANGE
SIGNAL YELLOW	SKY BLUE	

Korntex® Warnkragen | One Size für Kinder | Zertifiziert nach EN 13356:2001 | Saumnähte mit silberreflektierender Polyester-einfassung | Mit EAN Barcode ausgestattet | 120 g/m<sup>2</sup>, 2 lagig | Sicherheits-/Strangulierschutz | Der Hersteller gewährleistet die Reflektionseigenschaft gemäß EN-Norm für 25 Waschgänge bis 40 °C



**SAFE-GUARD**  
by **Result**



**RT212J** | R212J **Junior High Vis Tabard**

100% Polyester  
**S/M (3/6 Jahre), L/XL (7/10 Jahre)**  
120 g/m<sup>2</sup>

Result Safe-Guard

FLUORESCENT YELLOW

EN1150:1999 Spezifikation | Entspricht EG Richtlinie 89 / 686 / EEC | Lässiger Schnitt für bequemes Tragen über der Kleidung | Saumnähte mit orangefarbenem Besatz | Elastische Seitenbänder mit verstellbarem Klettverschluss | 50 mm breite, aufgenähte Reflektions-Streifen | Gestricktes Polyester | Der Hersteller gewährleistet die Reflektionseigenschaft gemäß EN-Norm für 20 Waschgänge



**korntex**



**KX200** | KW **Kids' Safety Vest Aarhus**

100% Polyester  
**XXS (3-4 Jahre), XS (3-6 Jahre), S (7-12 Jahre)**  
120 g/m<sup>2</sup>

Korntex

NEON GREEN	NEON PINK	SIGNAL ORANGE
SIGNAL YELLOW		

Korntex® Kinder-Warnweste | Zertifiziert nach EN 1150 | Zwei 5 cm breite Reflektions-Streifen um den Körper | Größenverstellbar durch zwei Klettverschlüsse | Mit EAN Barcode ausgestattet | Einzeln in Polybeutel verpackt | Der Hersteller gewährleistet die Reflektionseigenschaft gemäß EN-Norm für 25 Waschgänge bis 40 °C



**korntex**



**NEW**  
**COLOUR**

**443**

**KX100K** | KW100 **Kids' Functional Vest Aarhus**

100% Polyester  
**XXS (3/4 Jahre), XS (3/6 Jahre), S (7/12 Jahre)**  
120 g/m<sup>2</sup>

Korntex

BLUE	GREEN	LIME GREEN	MAGENTA
NAVY	PINK	RED	ROYAL BLUE
SKY BLUE	VIOLETT	WHITE	

Korntex® Kinder-Funktionsweste | Saumnähte mit schwarzer Polyester-einfassung - Korntex Style | Zwei 5 cm breite Reflektions-Streifen um den Körper | Größenverstellbar durch 2 Klettverschlüsse | Mit EAN Barcode ausgestattet | Einzeln in Polybeutel verpackt | Farbabweichungen sind möglich. Eine einheitliche Lieferung kann nicht gewährleistet werden. Die Unterschiede in der Ausführung stellen keinen Mangel dar. | Der Hersteller gewährleistet die Reflektionseigenschaft gemäß EN-Norm für 25 Waschgänge bis 40 °C



**korntex**



**KX201** | KWRX **Kids' Safety Vest With Zipper Aalborg**

100% Polyester  
**XXS (3-4 Jahre), XS (3-6 Jahre), S (7-12 Jahre)**  
120 g/m<sup>2</sup>

Korntex

NEON GREEN	NEON PINK	RED	ROYAL BLUE
SIGNAL ORANGE	SIGNAL YELLOW	SKY BLUE	VIOLETT

Korntex® Kinder-Warnweste | Zertifiziert nach EN 1150 | Zwei 5 cm breite Reflektions-Streifen um den Körper | Verschließbar mit Reißverschluss | Mit EAN Barcode ausgestattet | Der Hersteller gewährleistet die Reflektionseigenschaft gemäß EN-Norm für 25 Waschgänge bis 40 °C



printwear®



**X111K Kids' Safety Vest**

100% Polyester  
XS (120 - 140 cm), S (152 - 160 cm)  
120 g/m<sup>2</sup>

SIGNAL YELLOW

Wichtiger Helfer im Straßenverkehr | In handlicher Packtasche | Zwei reflektierende Streifen rundum | Zertifiziert nach EN1150 | Über der normalen Kleidung zu tragen | Reflektionseigenschaft gemäß EN-Norm für 25 Waschgänge!



printwear®



**X218 Kids' Safety Vest EN 1150**

100% Polyester  
XS (120 - 140 cm), S (152 - 160 cm)  
120 g/m<sup>2</sup>

SIGNAL ORANGE

SIGNAL YELLOW

Warnweste mit Reflektorstreifen für Kinder | EN 1150 | Einzel verpackt im Polybeutel | Klettverschluss | Der Hersteller gewährleistet die Reflektionseigenschaft gemäß EN-Norm für 25 Waschgänge!



korntex



**KX504 | KXKWH Kids' Hooded Safety Vest Odense**

100% Polyester  
XS (3/6 Jahre), S (7/12 Jahre)  
120 g/m<sup>2</sup>

Korntex

SIGNAL ORANGE

SIGNAL YELLOW

Korntex® Kinder-Warnweste mit Kapuze - Hoodie | Zertifiziert nach EN 1150 | Saumnähte mit silberreflektierender Polyester-Einfassung | Zwei 5 cm breite Reflektions-Streifen um den Körper | Größenverstellbar durch zwei Klettverschlüsse | Mit EAN Barcode ausgestattet | Einzel in Polybeutel verpackt | Der Hersteller gewährleistet die Reflektionseigenschaft gemäß EN-Norm für 25 Waschgänge bis 40 °C



**RT200J | R200J Junior Safety Vest**

100% Polyester  
S (4/6 Jahre), M (7/9 Jahre), L (10/12 Jahre)  
120 g/m<sup>2</sup>

Result Safe-Guard

BURGUNDY	FLUORESCENT ORANGE	FLUORESCENT YELLOW	LIME
NAVY	PINK	RED	ROYAL
SKY			

Hinweis: Für größtmögliche Wirksamkeit sollte dieses Kleidungsstück gut befestigt getragen und in sauberem Zustand gehalten werden | EN1150:1999 Spezifikation | Lässiger Schnitt für bequemes Tragen über der Kleidung | Elastische Seitenbänder mit verstellbarem Klettverschluss | 50 mm breite, aufgenähte Reflektionsstreifen | Saumnähte mit Polyester-Einfassung | Klettverschluss | Der Hersteller gewährleistet die Reflektionseigenschaft gemäß EN-Norm für 20 Waschgänge

**SAFE-GUARD**  
by Result®



**RT21J | R021J Junior Safety High Vis Vest**

100% Polyester  
S (4/6 Jahre), M (7/9 Jahre), L (10/12 Jahre)  
120 g/m<sup>2</sup>

Result Safe-Guard

**SAFE-GUARD**  
by Result®



FLUORESCENT ORANGE

EN1150:1999 Spezifikation | Entspricht EG Richtlinie 89 / 686 / EEC | Lässiger Schnitt für bequemes Tragen über der Kleidung | 50 mm breite, aufgenähte 3M-Reflektionsstreifen | Leicht zu verschließender Klettverschluss an der Vorderseite | Der Hersteller gewährleistet die Reflektionseigenschaft gemäß EN-Norm für 20 Waschgänge | Saumnähte mit grauer Polyester-Einfassung

# KINDERBEKLEIDUNG (SCHÜRZEN)



BEST SELLER

PREMIER®



**PW149** | PR149 **Childrens' Apron**

65% Polyester / 35% Baumwolle  
 Infant (43 x 53 cm, 3-6 Jahre), Junior (48 x 63 cm, 7-10 Jahre)  
 195 g/m<sup>2</sup>

Premier Workwear

BLACK	BROWN	BURGUNDY	DARK GREY
HOT PINK	KELLY GREEN (CA. PANTONE 385)	LIME	NATURAL
NAVY	ORANGE	PURPLE	RED
ROYAL	TURQUOISE	WHITE	YELLOW (CA. PANTONE YELLOW C)

Kinder-Latzschürze erhältlich in 16 Farben | Abgesetztes Bindeband am Hals mit Verstellmöglichkeit und Druckknopf | 50 cm lange Bänder | Breite: Kleinkind 43 cm, Junior 48 cm | Länge: Kleinkind 53 cm, Junior 63 cm



LINK  
KITCHEN WEAR



**X978** | BBQ6050 **Kids' Barbecue Apron**

65% Polyester / 35% Baumwolle  
 50 x 60 cm (Breite x Länge)  
 240 g/m<sup>2</sup>

Link Kitchen Wear

BLACK	BORDEAUX	BOTTLE GREEN	BROWN
NAVY	ORANGE	RED	ROYAL
WHITE	YELLOW		

In Twill gewebt | Pflegeleichtes Material | Einlaufvorbehandelt | Reaktiv gefärbt | Unbedruckt waschbar bis 60 °C | Extra verstärkt an kritischen Punkten



BEST SELLER

SOL'S  
the fair spirit



**L990K** | 00599 **Kids' Apron Gala**

65% Polyester / 35% Baumwolle  
 64 x 47 cm (Länge x Breite)  
 240 g/m<sup>2</sup>

SOL'S

APPLE GREEN	BLACK	ORCHID PINK
WHITE		

Fronttasche mit 2 Fächern | Verstellbare Metallschnalle



PREMIER®



**PW145** | PR145 **Childrens' Waterproof Apron**

100% Polyester, Beschichtung: 100% Polyurethan  
 Infant (43 x 53 cm, 3-6 Jahre), Junior (48 x 63 cm, 7-10 Jahre)  
 110 g/m<sup>2</sup>

Premier Workwear

BLACK	DARK GREY (CA. PANTONE 425C)	NAVY (CA. PANTONE 533C)
RED (CA. PANTONE 201C)	ROYAL (CA. PANTONE 7687C)	WHITE

Wasserdichtes Material | Sicherheitsverriegelungsmechanismus | Bändchen in 50 cm Länge aus identischem Material



LINK  
KITCHEN WEAR



**X1009** | BBQC6050 **Kids' Cotton Barbecue Apron**

100% Baumwolle  
 60 x 50 cm  
 230 g/m<sup>2</sup>

Link Kitchen Wear

BLACK	BORDEAUX	DARK GREY (CA. PANTONE 431)
LIGHT BLUE (CA. PANTONE 2708)	MOUSE GREY	NAVY (CA. PANTONE 2766)
PINK (CA. PANTONE 1895)	RED (CA. PANTONE 200)	WHITE

Klassische Grillschürze | Gewebt in 2/1 Twill | Verstärkte Belastungspunkte an den Verbindungen | Pflegeleicht | Reaktiv gefärbt | Waschbar bei 40 Grad





X977 | BBQ6050PES

### Kids' Barbecue Apron Sublimation

100% Polyester  
50 x 60 cm (Breite x Länge)  
240 g/m<sup>2</sup>

Link Sublime Textiles

WHITE

Hohe Qualität | Extra verstärkt an kritischen Punkten | Mit Sublimationsdruck waschbar bis 60 °C | In 2/1 Twill gewebtes Polyester | Lieferung ohne Inhalt/ Deko



Neutral.  
Certified Responsibility™



NE92011 | 092011

### Kids' Kitchen Apron

100% Baumwolle  
60 x 76,5 cm (Breite x Länge)  
210 g/m<sup>2</sup>

Neutral

BLACK WHITE

Fairtrade-zertifizierte Baumwolle | Zertifizierte Bio-Baumwolle | Schweres Twillgewebe | Verstellbare Gurte | Metall-Druckknöpfe | Neutral- und Fairtrade-Label an der Seite



WM362 | W362

### Fairtrade Cotton Junior Craft Apron

100% Baumwolle  
45 x 60 cm  
290 g/m<sup>2</sup>

Westford Mill

NATURAL	NATURAL/CLASSIC RED
NATURAL/FRENCH NAVY	NATURAL/PASTEL PINK
NATURAL/PISTACHIO	

Fairtrade-zertifizierte Baumwolle | Baumwoll-Drill | 290 g/m<sup>2</sup> (10 oz/yd<sup>2</sup>) | Latzschürze | Baumwoll-Bindeband im Fischgrätmuster mit verstellbarem Klettverschluss | 60cm lange Baumwoll-Taillenbänder im Fischgrätmuster | Schürzenlänge: 60 cm | Schürzenbreite: 45 cm



EX122 | 12220/1221510

### Kinderlatzschürze

65% Polyester / 35% Baumwolle (White):  
100% Baumwolle  
60 x 40 cm (Länge x Breite)  
220 g/m<sup>2</sup> (White: 230 g/m<sup>2</sup>)

Exner

BLACK	HOT PINK	LEMON GREEN
PURPLE	RED	TURQUOISE
WHITE		

Stoffbänder | Verstellbares Halsband | Fünf Druckknöpfe | Tasche rechts (Breite: 12 cm / Höhe: 14 cm) | Breite: 40 cm / Länge: 60 cm



EX284 | 2840731

### Kinderlatzschürze Denim

100% Baumwolle  
60 x 45 cm (Länge x Breite)  
340 g/m<sup>2</sup>

Exner

NAVY

Mit Kreuzbindung im Rücken | Breite: 45 cm / Länge: 60 cm | Mit fünf Taschen | PU-Leder-Verzierung | Nackenband mit Karabiner



EX287 | 28714

### Kinderlatzschürze Canvas

100% Baumwolle  
60 x 45 cm (Länge x Breite)  
250 g/m<sup>2</sup>

Exner

GRAPHITE OLIVE

Mit Kreuzbindung im Rücken | Breite: 45 cm / Länge: 60 cm | Mit drei Taschen | Mit durchgängigen Stoffbändern, austauschbar, mit Karabiner

# HINWEISE

## Ein Wort zur Bedruckung

Wir weisen darauf hin, dass ggf. eine in den Wasch- und Pflegeanleitungen der Artikel angegebene höhere Waschttemperatur als 40° C durch eine Bedruckung außer Kraft gesetzt wird. Wir empfehlen grundsätzlich bedruckte Textilien bei maximal 40° C zu waschen, um die Druckqualität nicht zu beeinträchtigen.

## Farbbezeichnungen, Größenangaben und Waschverhalten

Farbbezeichnungen und Größenangaben wie sie in diesem Katalog erscheinen, unterliegen keinerlei Normen. Dies bedeutet konkret zum Beispiel, dass ein T-Shirt in Größe XL von Hersteller A völlig andere Abmessungen haben kann als ein T-Shirt in Größe XL von Hersteller B. Selbst innerhalb einer Marke können unterschiedliche Artikel (z. B. Poloshirt und T-Shirt) bei gleicher Größenangabe völlig unterschiedliche Abmessungen haben. Insbesondere bei sog. Slim-Fit/Body-Fit-Shirts müssen die Größenläufe nicht mit den Unisex-Artikeln der gleichen Marke übereinstimmen. Ähnliches gilt für Damen- und Herrenshirts des gleichen Herstellers. Es ist selbstverständlich, dass Damenshirts anders geschnitten sind als die entsprechenden Herrenshirts, obwohl die Größenangabe völlig identisch ist. Die Farbbezeichnungen sind häufig schon vom Namen her nicht wirklich aussagekräftig. Aber selbst bei Farbbezeichnungen von denen die meisten Verbraucher eine Vorstellung haben kommt es oft zu Abweichungen. Royalblau oder Apfelgrün stellen sich verschiedene Menschen unterschiedlich vor. Es gibt keine verbindliche Farbnorm. So kommt es vor, dass dieselbe Farbbezeichnung bei unterschiedlichen Marken oder auch unterschiedlichen Artikeln einer Marke völlig anders aussehen können. Leider lässt sich dieses Problem auch nicht durch die im Katalog abgedruckten Farbbalken lösen. Jeder abgedruckte Farbbalken im Katalog erscheint unter verschiedenen Lichtquellen anders und eine Textilfarbgebung zu 100 % im Papierdruck darzustellen ist nahezu unmöglich. Bevor Sie eine größere Menge Textilien bestellen oder gar bedrucken / besticken, sollten Sie sich gegebenenfalls ein Muster zur Ansicht bestellen. Reklamationen aufgrund von subjektiven Größen- oder Farbvorstellungen können nicht anerkannt werden. Eindringlich weisen wir darauf hin, dass jeder Textilartikel aus Baumwolle bzw. Baumwoll-Mischgewebe vor dem ersten Tragen gewaschen werden muss. Aufgrund der (zwar völlig unbedenklichen und ungefährlichen) chemischen Rückstände bei Textilien kann es bei sofortigem ungewaschenen Tragen insbesondere unter UV-Einwirkung zu chemischen Reaktionen zwischen Körperschweiß und den Rückständen kommen. Diese dadurch entstehenden Farbbeeinträchtigungen bleiben auch nach späteren Wäschen bestehen. Daraus resultierende Beanstandungen bzw. Reklamationen sind daher ausgeschlossen.

## Hinweise zur Batterieentsorgung

Im Zusammenhang mit dem Vertrieb von Batterien oder mit der Lieferung von Geräten, die Batterien enthalten, sind wir verpflichtet, Sie auf folgendes hinzuweisen: Sie sind zur Rückgabe gebrauchter Batterien als Endnutzer gesetzlich verpflichtet. Sie können Altbatterien, die wir als Neubatterien im Sortiment führen oder geführt haben, unentgeltlich an unserem Versandlager (Versandadresse) zurückgeben oder frei Haus an uns zurücksenden. Alternativ weisen wir darauf hin, dass Sie die eingerichteten öffentlichen Sammelstellen in Ihrer Wohngegend nutzen können. Die auf den Batterien abgebildeten Symbole haben folgende Bedeutung: Das Symbol der durchgekrenzten Mülltonne bedeutet, dass die Batterie nicht in den Hausmüll gegeben werden darf.

Pb = Batterie enthält mehr als 0,004 Masseprozent Blei

Cd = Batterie enthält mehr als 0,002 Masseprozent Cadmium

Hg = Batterie enthält mehr als 0,0005 Masseprozent Quecksilber.

## Bitte beachten Sie die folgenden Hinweise

Unterwäsche und Socken sind vom Umtausch ausgeschlossen.

Kein Umtausch-/Rückgaberecht ausgepackter Hemden/Blusen.

Schirmversand ab Länge 60 cm in separaten Kartons.

Alle Lieferungen ohne Inhalte und Deko.

Masken und Hygieneartikel sind vom Umtausch ausgeschlossen.



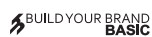
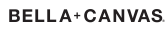

# HD6 PRINTING TECHNOLOGY

Exklusiv in Österreich bei  
Druckraum



**DRUCKraum**

Schweizer International s.r.o.

 Perfektastraße 58  
1230 Wien

 01 890 78 78

 zentrale@druckraum.at

**Öffnungszeiten:**

Mo-Fr 09:00 – 18:00

Sa geschlossen

 [www.druckraum.at](http://www.druckraum.at)