



**DRUCK
raum
2022**



NACHHALTIGE MODE

Die Artikel der folgenden Marken sind im Katalog enthalten:

SOL'S[®]
the fair spirit



Just Hoods[®]
AWDIs

TEE JAYS

JAMES &
NICHOLSON

R
RUSSELL

Stedman[®]
collection

Beechfield[®]
ORIGINAL HEADWEAR

Neutral.[®]
Certified Responsibility[™]

ATLANTIS[®]
infinite headwear

KARLOWSKY[®]

mantis

PREMIER[®]

B
BUILD YOUR
BRAND

QUADRA[®]

Mumbles[®]

miners[®]
mate

Result[®]

BagBase

HENBURY



promodoro

Just Cool[®]
AWDIs

HALFAR[®]
Starke Taschen.

HRM

Westford[®]
Mill

Cona[®]
SPORTS

VOSSEN[®]
A TOUCH OF ENERGY

REGATTA[®]
PROFESSIONAL

R
RUSSELL[®]
COLLECTION

myrtle
beach

FARE

BABYBUGZ

écologie.[®]
by AWDIs

ARTG

towel

nath

YOKO[®]
HI-VIS

OLTEES!

korntex

FAIR
TOWEL[®]
Real good. Stay dry.

mantis[®]
kids

Dennys[®]
LONDON

mbw[®]

larkwood[®]
Baby and Toddler Collection

FLEXFIT[®]
HIT VIBRATIONS

ELEVATE

brain
waves

RTP[®]
APPAREL

pure
organic

CRAGHOPPERS[®]
EXPERT

GENUINE RECYCLED

LINK[®]
KIDS
WEAR

REGATTA[®]
PROFESSIONAL

eco
ROLY

DARE2B[®]
BLIND/IGHT

printwear[®]

THE ONE[®]
TOWELLING



ICONS

MATERIAL



Bio-Baumwolle



(Anteilig) aus recycelten Materialien



Faire Arbeitsbedingungen



Fairtrade



PVC free



PFC free

LABEL



Heraustrennbares (Nacken-) Label



Kein (Nacken-) Label

PFLEGEHINWEISE



Pflegeleicht



Waschbarkeit

HIGH VISIBILITY



High-Vis



Reflektor-Elemente

BESONDERE EIGENSCHAFTEN



Antipilling



Atmungsaktiv



Feuchtigkeitstransportierend



Große Größen



Schnelltrocknend



Stretch



Sublimierbar



Veredelungszugang



Verschweißte / Versiegelte Nähte



Wasserabweisend



Wasserdicht



Winddicht

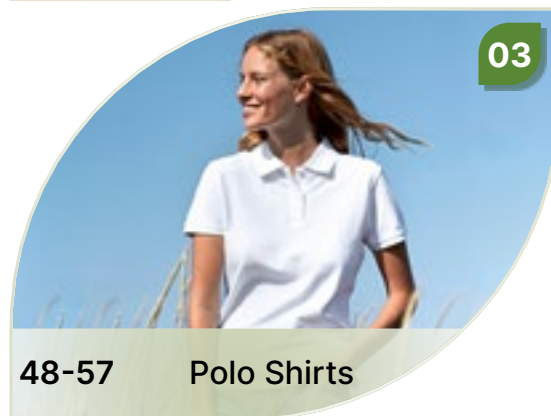

INHALT



Weitere wichtige Informationen finden Sie auf Katalogseite 146.



01

Basic T-Shirts

7-27



BCTM072 | TM072 **Men's Inspire Tank T**

100% Baumwolle (Sport Grey: 90% Baumwolle / 10% Viskose)
S, M, L, XL, XXL, 3XL
 140 g/m²

B&C

BLACK	COBALT BLUE	FIRE RED	SPORT GREY (HEATHER)
WHITE			

100% gekämmte, ringgesponnene Bio-Baumwolle | Kein B&C Nacken-Label | Medium-Fit | Eingefasster Kragen | Weiches Bio-Jersey | Sehr weiche und ebene Oberfläche | B&C Collection ist Mitglied der Fair Wear Foundation



BCTW073 | TW073 **Women's Inspire Tank T**

100% Baumwolle (Sport Grey: 90% Baumwolle / 10% Viskose)
XS, S, M, L, XL, XXL
 140 g/m²

B&C

BLACK	COBALT BLUE	FIRE RED	SPORT GREY (HEATHER)
WHITE			

100% gekämmte, ringgesponnene Bio-Baumwolle | Kein B&C Nacken-Label | Lockere, feminine Passform | Schmalere, im selben Material eingefasster Kragen | Weiches Bio-Jersey | Weiche und ebene Oberfläche | B&C Collection ist Mitglied der Fair Wear Foundation



Neutral[®]
 Certified Responsibility™

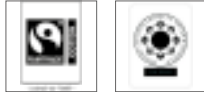

NE61300 | O61300 **Men's Tank Top**

100% Baumwolle
S, M, L, XL, XXL, 3XL
 155 g/m²

Neutral

BLACK	NAVY	SPORT GREY	WHITE
-------	------	------------	-------

Fairtrade-zertifizierte Baumwolle | Gekämmte Bio-Baumwolle | Single-Jersey Strick | Moderne Passform | Breite Träger | Kantenband an den Trägern



Neutral[®]
 Certified Responsibility™



NE81300 | O81300 **Ladies' Tank Top**

100% Baumwolle
XS, S, M, L, XL, XXL
 155 g/m²

Neutral

BLACK	NAVY	SPORT GREY	WHITE
-------	------	------------	-------

Fairtrade-zertifizierte Baumwolle | Gekämmte Bio-Baumwolle | Single-Jersey Strick | Moderne Passform | Breite Träger | Kantenband an den Trägern



JAMES & NICHOLSON



JN8008 | 8008 **Men's Basic-T**

100% Baumwolle
S, M, L, XL, XXL, 3XL
140 g/m²

James+Nicholson

ACID YELLOW	ASH (HEATHER)	BLACK	BLACK HEATHER
COBALT	CORAL	DARK GREEN	DARK ROYAL
GOLD YELLOW	GRAPHITE (SOLID)	GREY HEATHER	LIGHT DENIM MELANGE
LIME GREEN	NATURAL	NAVY	OLIVE
ORANGE	PETROL	RED	ROYAL
SKY BLUE	STEEL GREY	WHITE	WINE
YELLOW			

Herren T-Shirt in klassischer Form | 100% gekämmte, ringgesponnene Bio-Baumwolle, Single Jersey | Rundhalsausschnitt | Bündchen mit Elasthan | Tear off!® - Label



JAMES & NICHOLSON



JN8007 | 8007 **Ladies' Basic-T**

100% Baumwolle
XS, S, M, L, XL, XXL
120 g/m²

James+Nicholson

ACID YELLOW	ASH (HEATHER)	BLACK	BLACK HEATHER
COBALT	CORAL	DARK GREEN	DARK ROYAL
GOLD YELLOW	GRAPHITE (SOLID)	GREY HEATHER	LIGHT DENIM MELANGE
LIME GREEN	NATURAL	NAVY	OLIVE
ORANGE	PETROL	RED	ROYAL
SKY BLUE	STEEL GREY	WHITE	WINE
YELLOW			

Damen T-Shirt in klassischer Form | 100% gekämmte, ringgesponnene Bio-Baumwolle, Single Jersey | Halsferner Rundhalsausschnitt | Bündchen mit Elasthan | Leicht tailliert | Tear off!® - Label



NEW

JAMES & NICHOLSON



JN8002 | 8002 **Men's-T**

100% Baumwolle
S, M, L, XL, XXL, 3XL
140 g/m²

James+Nicholson

BLACK	GREY HEATHER	NAVY	RED
WHITE			

Gekämmte, ringgesponnene Bio-Baumwolle, Single Jersey | Halsferner Rundhalsausschnitt und Ärmel mit Rollsaum | Tear off!® - Label



NEW

JAMES & NICHOLSON



JN8001 | 8001 **Ladies'-T**

100% Baumwolle
XS, S, M, L, XL, XXL
120 g/m²

James+Nicholson

BLACK	GREY HEATHER	NAVY	RED
WHITE			

Gekämmte, ringgesponnene Bio-Baumwolle, Single Jersey | Halsferner Rundhalsausschnitt und Ärmel mit Rollsaum | Tear off!® - Label | Leicht tailliert



BEST SELLER



BCTM042 | TM042 **Men's Inspire T**

100% Baumwolle (Sport Grey: 90% Baumwolle / 10% Viskose)
S, M, L, XL, XXL, 3XL
140 g/m²

B&C

ATOLL	BLACK	DARK GREY (SOLID)	FUCHSIA
GOLD	KHAKI	LIGHT GREY	MILLENNIAL KHAKI
MILLENNIAL PINK	NAVY	ORANGE	REAL GREEN
RED	ROYAL BLUE	SPORT GREY (HEATHER)	URBAN ORANGE
URBAN PURPLE	WHITE		

100% gekämmte, ringgesponnene Bio-Baumwolle | Seitennähte sorgen für eine optimale Passform | Medium-Fit | Dünne Kragenrippe | Kragen- und Schulternähte sind mit einem weichen Kantenband verstärkt | Neutrales Größenlabel ohne Branding | B&C Collection ist Mitglied der Fair Wear Foundation



BEST SELLER



BCTW043 | TW043 **Women's Inspire T**

100% Baumwolle (Sport Grey: 90% Baumwolle / 10% Viskose)
XS, S, M, L, XL, XXL
140 g/m²

B&C

ATOLL	BLACK	DARK GREY (SOLID)	FUCHSIA
GOLD	KHAKI	LIGHT GREY	MILLENNIAL KHAKI
MILLENNIAL PINK	NAVY	ORANGE	REAL GREEN
RED	ROYAL BLUE	SPORT GREY (HEATHER)	URBAN ORANGE
URBAN PURPLE	WHITE		

100% gekämmte, ringgesponnene Bio-Baumwolle | Rundhalsausschnitt | Seitennähte sorgen für eine optimale Passform | Medium-Fit | Schmalere Kragen aus Ripp-Strick für eine moderne, aktuelle Optik | Die Kragennähte sind mit einem weichen Kantenband verstärkt | Neutrales Größenlabel ohne Branding | B&C Collection ist Mitglied der Fair Wear Foundation

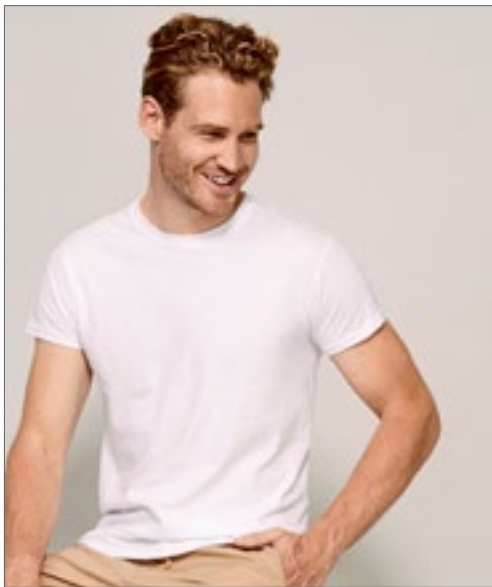

L03564 | 03564 **Unisex Epic T-Shirt**

100% Baumwolle
XS, S, M, L, XL, XXL, 3XL, 4XL
140 g/m²

SOL'S

DEEP BLACK	FRENCH NAVY	GREY MELANGE	RED
ROYAL BLUE	WHITE		

Jersey 140 | 100% Bio-Baumwolle, 1x1 Ripp | Rundhals-T-Shirt | Kurze Ärmel | Schlauchware | Ripp-Kragen aus Baumwolle



TJ1100 | 1100 **Power Tee**

100% Baumwolle
XS, S, M, L, XL, XXL, 3XL, 4XL, 5XL
140 g/m²

Tee Jays

BLACK	BRIGHT YELLOW	DARK GREY (SOLID)	FOREST GREEN
NAVY	RED	WHITE	

Besonders kardierte Bio-Baumwolle | 2-lagiger Kragen mit Elasthan | Nackenband von Schulter zu Schulter | Abreißbares Nackenetikett



BCTU01B | TU01B #Organic E150 T-Shirt

100% Baumwolle (Heather Grey: 90% Baumwolle / 10% Viskose)

XS, S, M, L, XL, XXL, 3XL, 4XL, 5XL

145 g/m²

B&C

XS, S, M, L, XL, XXL, 3XL, 4XL, 5XL

BLACK PURE	HEATHER GREY	NAVY BLUE	RED
ROYAL	WHITE		

XS, S, M, L, XL, XXL, 3XL

APPLE GREEN	ASPHALT	BLUE FOG	BURGUNDY
FOREST GREEN	LIME	MAGENTA PINK	MOCHA
OFF WHITE	PURE ORANGE	RADIANT PURPLE	SAGE
SOFT ROSE	YELLOW FIZZ		

Unisex | Single-Jersey | Kurze Ärmel | Rundhalsausschnitt | Normale Passform | 100% einlaufvorbehandelte Bio-Baumwolle, ringgesponnen und gekämmt | Röhrenförmige Konstruktion | Dünne Kragenrippe | Nackenband | Sichtbares Nackenetikett „Hallo, ich bin Bio“ | Einfaches Branding: Kein B&C-Etikett | Widerstandsfähige Qualität | Weiches Handgefühl | Glatte und weiche Oberfläche | Abreißetikett



BCTW02B | TW02B Women's #Organic E150 T-Shirt

100% Baumwolle (Heather Grey: 90% Baumwolle / 10% Viskose)

XS, S, M, L, XL, XXL, 3XL

145 g/m²

B&C

XS, S, M, L, XL, XXL, 3XL

BLACK PURE	HEATHER GREY	NAVY BLUE	RED
ROYAL	WHITE		

XS, S, M, L, XL, XXL

APPLE GREEN	ASPHALT	BLUE FOG	BURGUNDY
FOREST GREEN	LIME	MAGENTA PINK	MOCHA
OFF WHITE	PURE ORANGE	RADIANT PURPLE	SAGE
SOFT ROSE	YELLOW FIZZ		

Einlaufvorbehandelte, ringgesponnene, gekämmt Bio-Baumwolle | Single-Jersey | Rundhalsausschnitt | Normale Passform | Seitennähte | Dünne Kragenrippe | Einfaches Branding: Kein B&C-Etikett | Widerstandsfähige Qualität und ultraweiches Handgefühl | Abreißetikett in der Seitennähte



S2020 | ST2020 Classic-T Organic Unisex

100% Baumwolle (Grey Heather: 85% Baumwolle / 15% Viskose)

XXS, XS, S, M, L, XL, XXL, 3XL, 4XL, 5XL

145 g/m²

Stedman®

XXS, XS, S, M, L, XL, XXL, 3XL, 4XL, 5XL

BLACK OPAL	BRIGHT ROYAL	GREY HEATHER	NAVY BLUE
SCARLET RED	WHITE		

XXS, XS, S, M, L, XL, XXL, 3XL

KIWI GREEN	REAL GREY
------------	-----------

100% Ringspinn-Bio-Baumwolle | Single Jersey | Schulter-Nackenband | Schlauchware | Größen- und Pflegeetikett im Nacken



S2620 | ST2620 Classic-T Organic Fitted Women

100% Baumwolle (Grey Heather: 85% Baumwolle / 15% Viskose)

XS, S, M, L, XL

145 g/m²

Stedman®

BLACK OPAL	BRIGHT ROYAL	GREY HEATHER	KIWI GREEN
NAVY BLUE	REAL GREY	SCARLET RED	WHITE

100% Ringspinn-Bio-Baumwolle | Single-Jersey | Body Fit | Nackenband | Seitennähte | Größen- und Pflegeetikett im Nacken



RTP APPAREL



RTP03254 | 03254 **Men's Tempo T-Shirt 145 gsm (Pack of 10)**

100% Baumwolle (Grey Melange: 85% Baumwolle / 15% Viskose)

S, M, L, XL, XXL, 3XL

145 g/m²

RTP Apparel

DEEP BLACK	FRENCH NAVY	GREY MELANGE	WHITE
------------	-------------	--------------	-------

Ringspun-Baumwolle | Vorbehandeltes T-Shirt für Digitaldruck | Rundhalsausschnitt | Schlauchware | Enzymbehandlung für ein weiches Gefühl | Gerippter Kragen | Nackenband | Bio-Baumwolle | Kein Etikett am Ausschnitt | Tearaway®-Etikett an den Seitennähten/Schultern | Nur in Packungen erhältlich | Keine Rückgabe möglich | Der Druckbereich befindet sich 5 cm von der Unterseite des Kragens entfernt, in der Mitte der Vorderseite des Shirts | Druckbereich (Höhe x Breite) Größe: S (49 x 34 cm), M (51 x 36 cm), L (52 x 38 cm), XL (52 x 40 cm), XXL (55 x 42 cm), 3XL (58 x 44 cm) | Hinweise zur Lagerung und Handhabung: Stabile Temperatur unter 30 °C, Luftfeuchtigkeit ca. 65 %, staubfreie Umgebung, sorgfältige Handhabung (nicht reiben/dehnen) | Bedrucken mit allen herkömmlichen digitalen Textildirektdruckmaschinen möglich, nicht geeignet für Maschinen mit integrierter Vorbehandlung | Zusätzliche Druckinformationen: Je trockener die Baumwolle, desto besser die Farbbrillanz. Wenn die Shirts in einem Raum mit hoher Luftfeuchtigkeit gelagert werden, ist es ratsam, das Shirt vor dem Drucken 3 – 5 Sekunden vorzupressen. Das Shirt kann vorgepresst werden und Sie können sofort oder innerhalb der nächsten 30 Minuten mit dem Bedrucken beginnen.



RTP APPAREL



RTP03255 | 03255 **Women's Tempo T-Shirt 145 gsm (Pack of 10)**

100% Baumwolle (Grey Melange: 85% Baumwolle / 15% Viskose)

XS, S, M, L, XL, XXL

145 g/m²

RTP Apparel

DEEP BLACK	FRENCH NAVY	GREY MELANGE	WHITE
------------	-------------	--------------	-------

Ringgesponnene Baumwolle | Vorbehandeltes T-Shirt für Digitaldruck | Rundhalsausschnitt | Seitennähte | Enzymbehandlung für ein weiches Gefühl | Gerippter Kragen | Nackenband | Bio-Baumwolle | Kein Etikett am Ausschnitt | Tearaway®-Etikett an den Seitennähten/Schultern | Nur in Packungen erhältlich | Keine Rückgabe möglich | Der Druckbereich befindet sich 5 cm von der Unterseite des Kragens entfernt, in der Mitte der Vorderseite des Shirts | Druckbereich (Höhe x Breite) Größe: XS (41 x 26 cm), S (42 x 28 cm), M (44 x 29 cm), L (46 x 30 cm), XL (47 x 32 cm), XXL (48 x 33 cm) | Hinweise zur Lagerung und Handhabung: Stabile Temperatur unter 30 °C, Luftfeuchtigkeit ca. 65 %, staubfreie Umgebung, sorgfältige Handhabung (nicht reiben/dehnen) | Bedrucken mit allen herkömmlichen digitalen Textildirektdruckmaschinen möglich, nicht geeignet für Maschinen mit integrierter Vorbehandlung | Zusätzliche Druckinformationen: Je trockener die Baumwolle, desto besser die Farbbrillanz. Wenn die Shirts in einem Raum mit hoher Luftfeuchtigkeit gelagert werden, ist es ratsam, das Shirt vor dem Drucken 3 – 5 Sekunden vorzupressen. Das Shirt kann vorgepresst werden und Sie können sofort oder innerhalb der nächsten 30 Minuten mit dem Bedrucken beginnen.



écologie.
by AWDiG



EA001 | EA001 **Cascades Organic Tee**

100% Baumwolle

S, M, L, XL, XXL, 3XL, 4XL, 5XL, 6XL

150 g/m²

Ecologie

S, M, L, XL, XXL, 3XL, 4XL, 5XL, 6XL

ARCTIC WHITE	JET BLACK
--------------	-----------

S, M, L, XL, XXL

BOTTLE GREEN	BURGUNDY	CHARCOAL	FIRE RED
HEATHER GREY	INK BLUE	MUSTARD	NATURAL
NAVY	OLIVE GREEN	ROYAL BLUE	SAND DUNE
SOFT PEACH	SUN YELLOW		

100% Bio-Baumwolle | Single-Jersey | Eingesetzte Ärmel | Rundhalsausschnitt | Modische Passform | Gerippter Kragen | Nackenband | Seitennähte | Saum und Ärmel mit Zwillingnadel-Detail | Größenetikett nur für einfaches Rebranding



écologie.
by AWDiG



EA001F | EA001F **Cascades Organic Women's Tee**

100% Baumwolle

XS, S, M, L, XL

150 g/m²

Ecologie

ARCTIC WHITE	BOTTLE GREEN	BURGUNDY	CHARCOAL
FIRE RED	HEATHER GREY	INK BLUE	JET BLACK
NAVY	SUN YELLOW		

100% Bio-Baumwolle | Single-Jersey | Eingesetzte Ärmel | Rundhalsausschnitt | Modische Passform | Gerippter Kragen | Nackenband | Seitennähte | Saum und Ärmel mit Zwillingnadel-Detail | Größenetikett nur für einfaches Rebranding

BASIC T-SHIRTS



SOL'S
the fair spirit



L03582 | 03582 Men's Crusader T-Shirt

100% Baumwolle

XS, S, M, L, XL, XXL, 3XL, 4XL

150 g/m²

SOL'S

XS, S, M, L, XL, XXL, 3XL, 4XL

ASH (HEATHER)	BOTTLE GREEN	DEEP BLACK
FRENCH NAVY	GREY MELANGE	RED
ROYAL BLUE	WHITE	

XS, S, M, L, XL, XXL, 3XL

APPLE GREEN	AQUA	BURGUNDY
DENIM	FUCHSIA	GOLD
HEATHER BEIGE	HEATHER LIGHT GREEN	HEATHER PINK
KELLY GREEN	KHAKI	MOUSE GREY (SOLID)
NATURAL	ORANGE	ORCHID PINK
PALE PINK		

Jersey 150 | 100 % Bio-Baumwolle mit natürlichem Enzym, halbgekämmt, 1x1-Ripp | Rundhals-T-Shirt | Kurze Ärmel | Schlauchware | Reinigungsband am Nacken | Ripp-Kragen aus Baumwolle



SOL'S
the fair spirit



L03581 | 03581 Women's Crusader T-Shirt

100% Baumwolle

S, M, L, XL, XXL, 3XL

150 g/m²

SOL'S

S, M, L, XL, XXL, 3XL

ASH (HEATHER)	BOTTLE GREEN	DEEP BLACK
FRENCH NAVY	GREY MELANGE	RED
ROYAL BLUE	WHITE	

S, M, L, XL, XXL

APPLE GREEN	AQUA	BURGUNDY
DENIM	FUCHSIA	GOLD
HEATHER BEIGE	HEATHER LIGHT GREEN	HEATHER PINK
KELLY GREEN	KHAKI	MOUSE GREY (SOLID)
NATURAL	ORANGE	ORCHID PINK
PALE PINK		

Jersey 150 | 100 % Bio-Baumwolle mit natürlichem Enzym, halbgekämmt, 1x1-Ripp | Rundhals-T-Shirt | Kurze Ärmel | Schlauchware | Reinigungsband am Nacken | Ripp-Kragen aus Baumwolle





mantis



NEW
COLOUR

OEKO-TEX®
STANDARD 100
certified by independent testing institutes

P104T | M104-TLC **Made In Africa T**
100% Baumwolle (Heather Grey Melange: 85% Baumwolle / 15% Polyester)
S, M, L, XL
150 g/m² Mantis

- BLACK
- HEATHER GREY MELANGE
- NAUTICAL NAVY
- WHITE

Bio-Baumwolle, ringgesponnen und gekämmt | Single-Jersey | Unisex | Ausschnitt aus schmalen Feinripp | Neutrales Größenetikett im Nacken | Verstärktes Nackenband



mantis

one
by mantis



NEW
COLOUR

OEKO-TEX®
STANDARD 100
certified by independent testing institutes

P130 | M130 **One T**
100% Baumwolle (Charcoal Grey Melange: 60% Baumwolle / 40% Polyester)
XS, S, M, L, XL, XXL
150 g/m² Mantis

- BLACK
- CHARCOAL GREY MELANGE
- LIGHT DENIM
- NAVY
- STONE
- WHITE

Zertifizierung als Bio-Baumwolle in Arbeit | Single-Jersey | Unisex | Unisex-T-Shirt | Raglan-Ärmel | Halseinfassung mit Doppelnaht | Gerader Saum | Abreißetikett



mantis

***SUPERSTAR**
by mantis

NEW
COLOUR

OEKO-TEX®
STANDARD 100
certified by independent testing institutes

P68 | M68 **Men's Superstar T**
100% Baumwolle (Heather Grey Melange: 90% Baumwolle / 10% Viskose), (Charcoal Grey Melange: 60% Baumwolle / 40% Polyester)
S, M, L, XL, XXL, 3XL
150 g/m² Mantis

- BLACK
- PURE WHITE
- DARK NAVY
- HEATHER GREY MELANGE
- SWISS NAVY
- S, M, L, XL, XXL
- CHARCOAL GREY MELANGE
- FOREST GREEN

Zertifizierung als Bio-Baumwolle in Arbeit, ringgesponnen und gekämmt | Abreißbares Größenetikett | Schmale Ripp-Krageneinfassung | Sehr weiches Tragegefühl | Moderner, schmaler Schnitt | Ultraweiches Material (Peach finish)



mantis

***SUPERSTAR**
by mantis

NEW
COLOUR

OEKO-TEX®
STANDARD 100
certified by independent testing institutes

P69 | M69 **Women's Superstar T**
100% Baumwolle (Heather Grey Melange: 90% Baumwolle / 10% Viskose)
S, M, L, XL
150 g/m² Mantis

- BLACK
- DARK NAVY
- HEATHER GREY MELANGE
- PURE WHITE
- SOFT PINK
- SWISS NAVY

Zertifizierung als Bio-Baumwolle in Arbeit, ringgesponnen und gekämmt | Abreißbares Größenetikett | Schmale Ripp-Krageneinfassung | Sehr weiches Tragegefühl | Ultraweiches Material (Peach finish) | Schmalere Passform | Ziernähte an Saum und Ärmelabschlüssen | Länger geschritten



L02076 | 02076 **Men's Short Sleeve T-Shirt Milo**

100% Baumwolle
XS, S, M, L, XL, XXL, 3XL
155 g/m²

BOTTLE GREEN	CHARCOAL MELANGE	CREAMY PINK	DEEP BLACK
FRENCH NAVY	GREY MELANGE	HEATHER DENIM	HEATHER SKY
KHAKI	ORANGE	PURE GREY	RED
SAND	WHITE		

100% Bio-Baumwolle | Gerippter Rundhalsausschnitt | Schlauchware | Kurze Ärmel | Nackenband | Kein Label | Enzymbehandlung für ein weiches Gefühl



L02077 | 02077 **Women's Short Sleeve T-Shirt Milo**

100% Baumwolle
S, M, L, XL, XXL
155 g/m²

BOTTLE GREEN	CHARCOAL MELANGE	CREAMY PINK	DEEP BLACK
FRENCH NAVY	GREY MELANGE	HEATHER DENIM	HEATHER SKY
KHAKI	ORANGE	PURE GREY	RED
SAND	WHITE		

100 % Bio-Baumwolle | Gerippter Rundhalsausschnitt | Geschnitten und genäht | Passgenauer Schnitt | Kurze Ärmel | Nackenband | Kein Label | Enzymbehandlung für ein weiches Gefühl



RTP03259 | 03259 **Men's Cosmic T-Shirt 155 gsm (Pack of 5)**

100% Baumwolle (Grey Melange: 85% Baumwolle / 15% Viskose)
S, M, L, XL, XXL, 3XL
155 g/m²

DEEP BLACK	FRENCH NAVY	GREY MELANGE	WHITE
------------	-------------	--------------	-------

Ringgesponnene, gekämmte Baumwolle | Vorbehandeltes T-Shirt für Digitaldruck | Rundhalsausschnitt | Seitennähte | Enzymbehandlung für ein weiches Gefühl | Gerippter Kragen | Nackenband | Bio-Baumwolle | Kein Etikett am Ausschnitt | Tearaway®-Etikett an den Seitennähten/Schultern | Nur in Packungen erhältlich | Keine Rückgabe möglich | Der Druckbereich befindet sich 5 cm von der Unterseite des Kragens entfernt, in der Mitte der Vorderseite des Shirts | Druckbereich (Höhe x Breite) Größe: S (49 x 34 cm), M (51 x 36 cm), L (52 x 38 cm), XL (52 x 40 cm), XXL (55 x 42 cm), 3XL (58 x 44 cm) | Hinweise zur Lagerung und Handhabung: Stabile Temperatur unter 30 °C, Luftfeuchtigkeit ca. 65 %, staubfreie Umgebung, sorgfältige Handhabung (nicht reiben/dehnen) | Bedrucken mit allen herkömmlichen digitalen Textildirektdruckmaschinen möglich, nicht geeignet für Maschinen mit integrierter Vorbehandlung | Zusätzliche Druckinformationen: Je trockener die Baumwolle, desto besser die Farbbrillanz. Wenn die Shirts in einem Raum mit hoher Luftfeuchtigkeit gelagert werden, ist es ratsam, das Shirt vor dem Drucken 3 – 5 Sekunden vorzupressen. Das Shirt kann vorgepresst werden und Sie können sofort oder innerhalb der nächsten 30 Minuten mit dem Bedrucken beginnen.



RTP03260 | 03260 **Women's Cosmic T-Shirt 155 gsm (Pack of 5)**

100% Baumwolle (Grey Melange: 85% Baumwolle / 15% Viskose)
XS, S, M, L, XL, XXL
155 g/m²

DEEP BLACK	FRENCH NAVY	GREY MELANGE	WHITE
------------	-------------	--------------	-------

Ringgesponnene, gekämmte Baumwolle | Vorbehandeltes T-Shirt für Digitaldruck | Rundhalsausschnitt | Seitennähte | Enzymbehandlung für ein weiches Gefühl | Gerippter Kragen | Nackenband | Bio-Baumwolle | Kein Etikett am Ausschnitt | Tearaway®-Etikett an den Seitennähten/Schultern | Nur in Packungen erhältlich | Keine Rückgabe möglich | Der Druckbereich befindet sich 5 cm von der Unterseite des Kragens entfernt, in der Mitte der Vorderseite des Shirts | Druckbereich (Höhe x Breite) Größe: XS (41 x 26 cm), S (42 x 28 cm), M (44 x 29 cm), L (46 x 30 cm), XL (47 x 32 cm), XXL (48 x 33 cm) | Hinweise zur Lagerung und Handhabung: Stabile Temperatur unter 30 °C, Luftfeuchtigkeit ca. 65 %, staubfreie Umgebung, sorgfältige Handhabung (nicht reiben/dehnen) | Bedrucken mit allen herkömmlichen digitalen Textildirektdruckmaschinen möglich, nicht geeignet für Maschinen mit integrierter Vorbehandlung | Zusätzliche Druckinformationen: Je trockener die Baumwolle, desto besser die Farbbrillanz. Wenn die Shirts in einem Raum mit hoher Luftfeuchtigkeit gelagert werden, ist es ratsam, das Shirt vor dem Drucken 3 – 5 Sekunden vorzupressen. Das Shirt kann vorgepresst werden und Sie können sofort oder innerhalb der nächsten 30 Minuten mit dem Bedrucken beginnen.



S9200 | ST9200 **James Organic Crew Neck**

100% Baumwolle
S, M, L, XL, XXL
155 g/m² Stedman®

BLACK OPAL	DENIM BLUE	FROSTED BLUE
INDIAN YELLOW	PEPPER RED	SOFT GREY
WHITE	WINTER WHITE	

Bio-Baumwolle | Verstärkte Schulternaht | Schmalere Ripp-Kragen mit Elasthan | Schulter-Nackenband | Kleines Größenetikett im Nacken | Pflegeetikett in der Seitennaht | Seitennähte | Normal Fit | Waschbar bis 40 °C



S9300 | ST9300 **Janet Organic Crew Neck Women**

100% Baumwolle
S, M, L, XL
155 g/m² Stedman®

BLACK OPAL	DENIM BLUE	EARTH GREEN
PEPPER RED	SOFT GREY	WHITE

Bio-Baumwolle | Verstärkte Schulternaht | Schmalere Ripp-Kragen mit Elasthan | Schulter-Nackenband | Kleines Größenetikett im Nacken | Pflegeetikett in der Seitennaht | Seitennähte | Normal Fit | Waschbar bis 40 °C



NET61001 | T61001 **Unisex Tiger Cotton T-Shirt**

100% Baumwolle
XS, S, M, L, XL, XXL, 3XL
155 g/m² Tiger Cotton by Neutral

BLACK	NAVY	SPORT GREY
WHITE		

Fairtrade-Baumwolle in Umwandlung | Single-Jersey | Gekämmte Baumwolle | Moderne Passform | Kurze Ärmel | Rundhalsausschnitt | Nackenband innen



NE61001 | O61001 **Men's Fit T-Shirt**

100% Baumwolle
XS, S, M, L, XL, XXL, 3XL, 4XL, 5XL
155 g/m² Neutral

XS, S, M, L, XL, XXL, 3XL, 4XL, 5XL

BLACK	NAVY	SPORT GREY	WHITE
-------	------	------------	-------

S, M, L, XL, XXL, 3XL

ASH GREY	BORDEAUX	BOTTLE GREEN	BROWN
CHARCOAL	DARK HEATHER	DUSTY INDIGO	DUSTY MINT
DUSTY PURPLE	DUSTY YELLOW	GREEN	LIGHT BLUE
LIGHT PINK	LIME	MILITARY	NATURAL
OKAY ORANGE	ORANGE	PINK	PURPLE
RED	ROYAL	SAND	SAPPHIRE
TEAL	WHITE - NAVY (STRIPED)	YELLOW	

Zertifizierte Fairtrade-Baumwolle | Gekämmte Bio-Baumwolle | Single-Jersey Strick | Moderne Passform | Elasthan Ripp am Halsausschnitt | Inneres Nackenband



NE81001 | O81001 **Ladies' Fit T-Shirt**

100% Baumwolle
XS, S, M, L, XL, XXL
155 g/m² Neutral

XS, S, M, L, XL, XXL

ASH GREY	BLACK	BORDEAUX	BOTTLE GREEN
BROWN	CHARCOAL	DARK HEATHER	DUSTY INDIGO
DUSTY MINT	DUSTY PURPLE	DUSTY YELLOW	GREEN
LIGHT BLUE	LIGHT PINK	LIME	MILITARY
NATURAL	NAVY	OKAY ORANGE	ORANGE
PINK	PURPLE	RED	ROYAL
SAND	SAPPHIRE	SPORT GREY	TEAL
WHITE	WHITE - NAVY (STRIPED)	YELLOW	

Fairtrade-zertifizierte Baumwolle | Gekämmte Bio-Baumwolle | Single-Jersey Strick | Moderne Passform | Elasthan Ripp am Halsausschnitt | Inneres Nackenband





Neutral
Certified Responsibility™



NE60002 | O60002 **Unisex Regular T-Shirt**

100% Baumwolle
XS, S, M, L, XL, XXL, 3XL, 4XL, 5XL
155 g/m² Neutral

XS, S, M, L, XL, XXL, 3XL, 4XL, 5XL

BLACK NAVY SPORT GREY WHITE

XS, S, M, L, XL, XXL, 3XL

ASH GREY	BORDEAUX	BOTTLE GREEN	DARK HEATHER
DUSTY INDIGO	DUSTY MINT	GREEN	LIGHT BLUE
LIGHT PINK	LIME	MILITARY	RED
ROYAL	SAND	SAPPHIRE	TEAL
YELLOW			

Fairtrade-zertifizierte Baumwolle | Zertifizierte Bio-Baumwolle | Single-Jersey Strick | T-Modell | Kurze Ärmel | Rundhalsausschnitt | Nackenband innen



Neutral
Certified Responsibility™



NE81010 | O81010 **Ladies' Roundneck T-Shirt**

100% Baumwolle
XS, S, M, L, XL, XXL
155 g/m² Neutral

BLACK NAVY PINK SAPPHIRE
SPORT GREY WHITE

Fairtrade-zertifizierte Baumwolle | Gekämmte Bio-Baumwolle | Single-Jersey Strick | Moderne Passform | Kurz geschnittene Ärmel | Tiefer Rundhalsausschnitt | Elasthan Ripp am Halsausschnitt | Inneres Nackenband



HRM
Styled to impress, made to last



HRM101 | 101 **Men's Luxury Roundneck Tees**

100% Baumwolle (Grey Melange: 90% Baumwolle / 10% Viskose)
S, M, L, XL, XXL, 3XL, 4XL, 5XL, 6XL
160 g/m² HRM

S, M, L, XL, XXL, 3XL, 4XL, 5XL, 6XL

BLACK DARK GREY GREY MELANGE NAVY
WHITE

S, M, L, XL, XXL, 3XL, 4XL, 5XL

BORDEAUX RED ROYAL BLUE

Ringgesponnene, gekämmte Bio-Baumwolle | Single Jersey | Rundhals | Modischer, körperbetonter Schnitt | Seitennähte | Schulter-zu-Schulter Nackenband, verstärkt durch Doppelnähte | Labelfrei | Gewebtes Fair4All Flaglabel in der linken Seitennaht | Waschbar bis 60 °C und für Industriewäsche geeignet | Einlaufvorbehandelt und Antipilling | BSCI zertifizierte Produktion

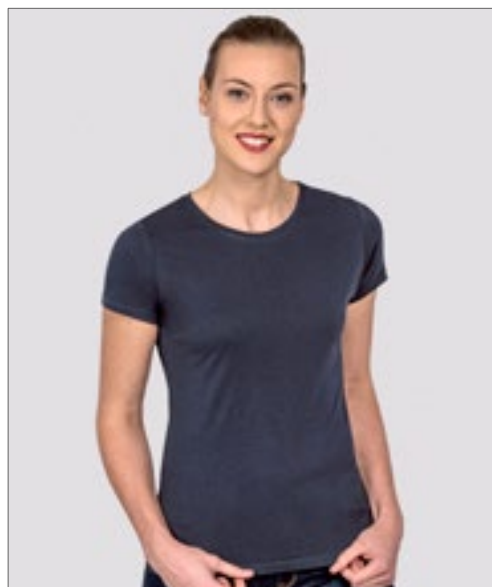

HRM
Styled to impress, made to last



HRM201 | 201 **Women's Luxury Roundneck Tees**

100% Baumwolle (Grey Melange: 90% Baumwolle / 10% Viskose)
XS, S, M, L, XL, XXL, 3XL, 4XL, 5XL
160 g/m² HRM

BLACK BORDEAUX DARK GREY GREY MELANGE
NAVY RED ROYAL BLUE WHITE

Ringgesponnene, gekämmte Bio-Baumwolle | Single Jersey | Rundhals | Modischer, körperbetonter Schnitt (leicht tailliert) | Seitennähte | Schulter-zu-Schulter Nackenband, verstärkt durch Doppelnähte | Labelfrei | Gewebtes Fair4All Flaglabel in der linken Seitennaht | Waschbar bis 60 °C und für Industriewäsche geeignet | Einlaufvorbehandelt und Antipilling | BSCI zertifizierte Produktion



Z108M | R-108M-0 Men's Pure Organic T

100% Baumwolle (Light Oxford: 97% Baumwolle / 3% Viskose)
XS, S, M, L, XL, XXL, 3XL
160 g/m²

Russell Pure Organic

AQUA	BLACK	BOTTLE GREEN	BRIGHT ROYAL
BURGUNDY	CLASSIC RED	CONVOY GREY (SOLID)	DARK OLIVE
FRENCH NAVY	LIGHT OXFORD (HEATHER)	NATURAL	STONE
WHITE			

Moderne, körperbetonte Passform | Single Jersey | 100% gekämmte ringgesponnene Bio-Baumwolle | Speziell gefertigtes Schulter-zu-Schulter-Nackenband für mehr Stabilität und ein edles Erscheinungsbild | Label free: Größenetikett im Nacken (inkl. Produktnummer) | Schmales Kragenbündchen mit Lycra® | Seitennähte für optimale Passform | Angenehm leichter und kühler Warengriff



Z108F | R-108F-0 Ladies' Pure Organic T

100% Baumwolle (Light Oxford: 97% Baumwolle / 3% Viskose)
XS, S, M, L, XL, XXL
160 g/m²

Russell Pure Organic

AQUA	BLACK	BOTTLE GREEN	BRIGHT ROYAL
BURGUNDY	CLASSIC RED	CONVOY GREY (SOLID)	DARK OLIVE
FRENCH NAVY	LIGHT OXFORD (HEATHER)	NATURAL	STONE
WHITE			

Moderne, körperbetonte Passform | Single Jersey | 100% gekämmte ringgesponnene Bio-Baumwolle | Speziell gefertigtes Schulter-zu-Schulter-Nackenband für mehr Stabilität und ein edles Erscheinungsbild | Label free: Größenetikett im Nacken (inkl. Produktnummer) | Schmales Kragenbündchen mit Lycra® | Seitennähte für optimale Passform | Angenehm leichter und kühler Warengriff



TJ5000 | 5000 Men's Luxury Tee

100% Baumwolle
S, M, L, XL, XXL, 3XL
160 g/m²

Tee Jays

BLACK	DARK GREY (SOLID)	HEATHER GREY	NAVY
RED	WHITE		

Bio-Baumwolle | Leicht taillierter Schnitt | Schulter-zu-Schulter Nackenband | Doppelt einlaufvorbehandelte Baumwolle | Doppelt genäht | Langfaserige Baumwolle | Enzymspülung



TJ5001 | 5001 Women's Luxury Tee

100% Baumwolle
S, M, L, XL, XXL
160 g/m²

Tee Jays

BLACK	DARK GREY (SOLID)	NAVY	RED
WHITE			

Ringgesponnene, gekämmte Baumwolle | Leicht taillierter Schnitt | Schulter-zu-Schulter Nackenband | Doppelt einlaufvorbehandelte Baumwolle | Doppelt genäht | Langfaserige Baumwolle | Enzymspülung



RY6690 | CA6690 **Men's Golden Organic T-Shirt**
 100% Baumwolle (Heather Grey: 85% Baumwolle / 15% Viskose)
S, M, L, XL, XXL, 3XL
 160 g/m² (White: 170 g/m²) Roly Eco

BLACK 02	EBONY 231	HEATHER GREY 58	MINT 98
NAVY BLUE 55	OPAL 160	RED 60	VINTAGE WHITE 132
WHITE 01			

Gekämmte Bio-Baumwolle | Kurzarm | 2-lagiger Rundhalskragen mit verstärktem und durchgehendem Schulterband | Rundstrick

RY6696 | CA6696 **Women's Golden Organic T-Shirt**
 100% Baumwolle (Heather Grey: 85% Baumwolle / 15% Viskose)
S, M, L, XL, XXL
 160 g/m² (White: 170 g/m²) Roly Eco

BLACK 02	EBONY 231	HEATHER GREY 58	MINT 98
NAVY BLUE 55	OPAL 160	RED 60	VINTAGE WHITE 132
WHITE 01			

Gekämmte Bio-Baumwolle | Kurzarm | 2-lagiger Rundhalskragen mit verstärktem und durchgehendem Schulterband | Taillierter und eng anliegender Schnitt | Seitennähte



mantis



P01 | M01 Men's Essential T

100% Baumwolle
XS, S, M, L, XL, XXL, 3XL
160 g/m² Mantis

BLACK	CHARCOAL GREY MELANGE	FOREST GREEN	HEATHER GREY MELANGE
KELLY GREEN	MUSTARD	NAVY	RED
ROYAL	SKY BLUE	SOFT OLIVE	SOFT PINK
WHITE			

Zertifizierung als Bio-Baumwolle in Arbeit | Single-Jersey | Moderne Passform | Ausschnitt aus schmalen Feinripp | Saum mit Zwillingsnadel | Gerader Saum | Pflegeetikett aus Bio-Baumwolle | Abreißbares Nackenetikett

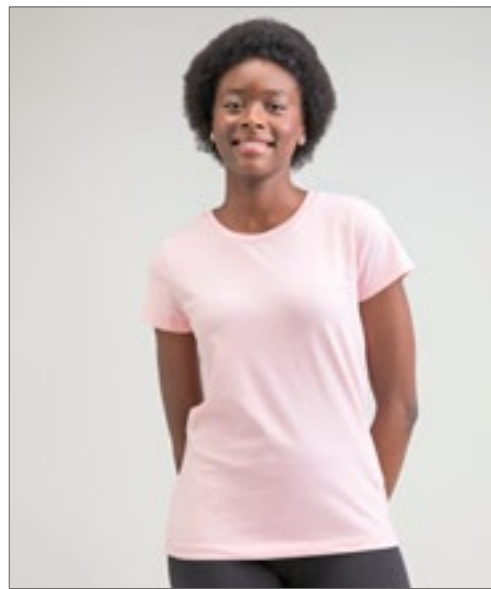

mantis



P02 | M02 Women's Essential T

100% Baumwolle
XS, S, M, L, XL, XXL
160 g/m² Mantis

BLACK	CHARCOAL GREY MELANGE	FOREST GREEN	HEATHER GREY MELANGE
KELLY GREEN	MUSTARD	NAVY	RED
ROYAL	SKY BLUE	SOFT OLIVE	SOFT PINK
WHITE			

Zertifizierung als Bio-Baumwolle in Arbeit | Single-Jersey | Moderne Passform | Ausschnitt aus schmalen Feinripp | Saum mit Zwillingsnadel | Gerader Saum | Pflegeetikett aus Bio-Baumwolle | Abreißbares Nackenetikett



BCTM048 | TM048 Men's Inspire Plus T

100% Baumwolle (Sport Grey: 90% Baumwolle / 10% Viskose)
S, M, L, XL, XXL, 3XL
175 g/m² B&C

BLACK	COBALT BLUE	DARK GREY (SOLID)	FIRE RED
NAVY BLUE	SPORT GREY (HEATHER)	URBAN KHAKI	WHITE

100% gekämmte, ringgesponnene Bio-Baumwolle | Kein B&C Nacken-Label | Bequeme Länge | Seitennähte | Medium-Fit | Dünne Kragenrippe | Kragen- und Schulternähte sind mit einem weichen Kantenband verstärkt | Weiches Bio-Jersey | Sehr weiche und ebenmäßige Oberfläche | B&C Collection ist Mitglied der Fair Wear Foundation



BCTW049 | TW049 Women's Inspire Plus T

100% Baumwolle (Sport Grey: 90% Baumwolle / 10% Viskose)
XS, S, M, L, XL, XXL
175 g/m² B&C

BLACK	COBALT BLUE	DARK GREY (SOLID)	FIRE RED
NAVY BLUE	SPORT GREY (HEATHER)	URBAN KHAKI	WHITE

100% gekämmte, ringgesponnene Bio-Baumwolle | Kein B&C Nacken-Label | Bequeme Länge | Seitennähte | Medium-Fit | Dünne Kragenrippe | Verstärkung im Nacken mit einem weichen Kantenband | Bio-Jersey | Weiche und ebenmäßige Oberfläche | B&C Collection ist Mitglied der Fair Wear Foundation

SOL'S
the fair spirit

NEW



L03805 | 03805

Unisex Odyssey T-Shirt

55% Baumwolle / 45% Polyester

XS, S, M, L, XL, XXL, 3XL, 4XL

170 g/m²

SOL'S

BLACK | NAVY | WHITE

Unisex | Recycelte Baumwolle / Recyceltes Polyester | Nachhaltiges Material | Jersey 170 | Rundhals-T-Shirt | Kurze Ärmel | Gerippter Kragen | Natürliches Finish für ein weiches Handgefühl | Bequemer Schnitt



L03579 | 03579 **Women's Pioneer T-Shirt**

100% Baumwolle
S, M, L, XL, XXL, 3XL
175 g/m²

SOL'S

S, M, L, XL, XXL, 3XL

ASH (HEATHER)	BOTTLE GREEN	DEEP BLACK	FRENCH NAVY
GREY MELANGE	RED	ROYAL BLUE	WHITE

S, M, L, XL, XXL

APPLE GREEN	AQUA	BURGUNDY	DENIM
FUCHSIA	GOLD	KELLY GREEN	KHAKI
MOUSE GREY (SOLID)	NATURAL	ORANGE	PALE PINK

Jersey 175 | 100 % Bio-Baumwolle mit natürlichem Enzym, halbgekämmt, 1x1-Ripp | Rundhals-T-Shirt | Kurze Ärmel | Schlauchware | Reinigungsband am Nacken | Ripp-Kragen aus Baumwolle | Kein Label

L03565 | 03565 **Men's Pioneer T-Shirt**

100% Baumwolle
XS, S, M, L, XL, XXL, 3XL, 4XL
175 g/m²

SOL'S

XS, S, M, L, XL, XXL, 3XL, 4XL

ASH (HEATHER)	BOTTLE GREEN	DEEP BLACK	FRENCH NAVY
GREY MELANGE	RED	ROYAL BLUE	WHITE

XS, S, M, L, XL, XXL, 3XL

APPLE GREEN	AQUA	BURGUNDY	DENIM
FUCHSIA	GOLD	KELLY GREEN	KHAKI
MOUSE GREY (SOLID)	NATURAL	ORANGE	PALE PINK

Jersey 175 | 100 % Bio-Baumwolle mit natürlichem Enzym, halbgekämmt, 1x1-Ripp | Rundhals-T-Shirt | Kurze Ärmel | Schlauchware | Reinigungsband am Nacken | Ripp-Kragen aus Baumwolle | Kein Label

BASIC T-SHIRTS



SW360 | SW360 **Men's Organic Cotton T-Shirt**

100% Baumwolle
S, M, L, XL, XXL
180 g/m² Starworld

BLACK	DEEP NAVY	NATURAL	WHITE
-------	-----------	---------	-------

Single-Jersey | Röhrenförmige Konstruktion | Großzügiger Schnitt, Normale Passform | Nackenband | Doppelnähte | 1x1 Ripp-Kragen mit Elasthan | Einlaufvorbehandelte, ringgesponnene Bio-Baumwolle | Waschbar bis 40 °C

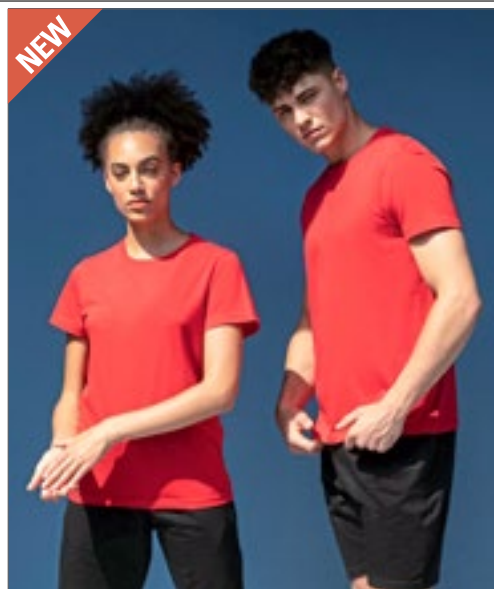

SFM130 | SF130 **Unisex Sustainable Generation T**

70% Baumwolle / 30% Polyester
XXS, XS, S, M, L, XL, XXL, 3XL, 4XL
180 g/m² SF Men

BLACK	BRIGHT RED	HEATHER GREY	KHAKI
LIGHT STONE	NAVY	ROYAL	STONE BLUE

Unisex-T-Shirt mit bequemer Passform | Regenerierte Baumwolle / recyceltes Polyester | Single-Jersey | Eingesetzte Ärmel | Abfallende Schultern | Gerippter Rundhalsausschnitt | Doppelnähte an Saum und Bündchen | Kein Label | Wiederverschließbare, wiederverwertbare Beutel – zu 100 % aus recyceltem Kunststoff

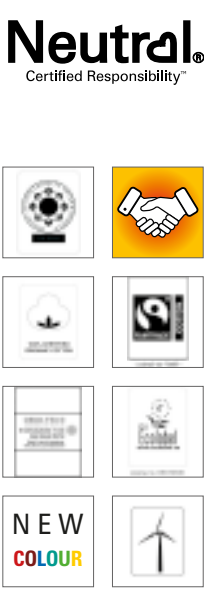

NE60001 | O60001 **Men's Classic T-Shirt**

100% Baumwolle
S, M, L, XL, XXL, 3XL
185 g/m² Neutral

BLACK	BORDEAUX	BOTTLE GREEN	CHARCOAL
DARK HEATHER	DUSTY INDIGO	DUSTY MINT	GREEN
LIGHT BLUE	LIGHT PINK	LIME	MILITARY
NATURE	NAVY	ORANGE	PINK
PURPLE	RED	ROYAL	SAND
SAPPHIRE	SPORT GREY	TEAL	WHITE
YELLOW			

Fairtrade-zertifizierte Baumwolle | Zertifizierte, gekämmte Bio-Baumwolle | Single-Jersey Strick | Klassische Passform | Kurze Ärmel | Rundhalsausschnitt | Nackenband innen

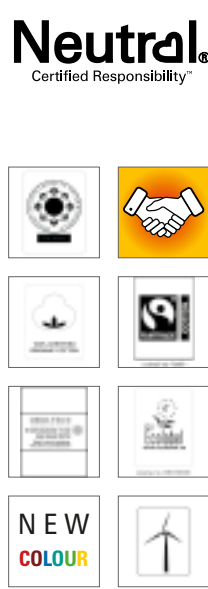

NE80001 | O80001 **Ladies' Classic T-Shirt**

100% Baumwolle
XS, S, M, L, XL, XXL
180 g/m² Neutral

BLACK	BORDEAUX	BOTTLE GREEN	CHARCOAL
DARK HEATHER	DUSTY INDIGO	DUSTY MINT	GREEN
LIGHT BLUE	LIGHT PINK	LIME	MILITARY
NATURE	NAVY	ORANGE	PINK
PURPLE	RED	ROYAL	SAND
SAPPHIRE	SPORT GREY	TEAL	WHITE
YELLOW			

Fairtrade-zertifizierte Baumwolle | Zertifizierte, gekämmte Bio-Baumwolle | Single-Jersey Strick | Klassische Passform | Kurze Ärmel | Rundhalsausschnitt | Nackenband innen



E3090 | 3090 Men's Premium-T Organic

100% Baumwolle
 XS, S, M, L, XL, XXL, 3XL, 4XL, 5XL, 6XL, 7XL, 8XL
 180 g/m² Promodoro

AZUR BLUE	BLACK	CHARCOAL (SOLID)
FIRE RED	FLAME	FOREST
FRENCH NAVY	KHAKI	LIGHT BLUE
LIME GREEN	STEEL GRAY	WHITE

100% zertifizierte Bio-Baumwolle | Single Jersey | Neutrales Größenetikett



E3095 | 3095 Women's Premium-T Organic

100% Baumwolle
 XS, S, M, L, XL, XXL, 3XL
 180 g/m² Promodoro

AZUR BLUE	BLACK	CHARCOAL (SOLID)
FIRE RED	FLAME	FOREST
FRENCH NAVY	KHAKI	LIGHT BLUE
LIME GREEN	STEEL GRAY	WHITE

100% zertifizierte Bio-Baumwolle | Single Jersey | Neutrales Größenetikett



RTP
APPAREL



RTP03257 | 03257 **Women's Tempo T-Shirt 185 gsm (Pack of 10)**

100% Baumwolle (Grey Melange: 85% Baumwolle / 15% Viskose)
XS, S, M, L, XL, XXL
185 g/m²

RTP Apparel

DEEP BLACK FRENCH NAVY GREY MELANGE WHITE

Ringgesponnene Baumwolle | Vorbehandeltes T-Shirt für Digitaldruck | Rundhalsausschnitt | Seitennähte | Enzymbehandlung für ein weiches Gefühl | Gerippter Kragen | Nackenband | Bio-Baumwolle | Kein Etikett am Ausschnitt | Tearaway®-Etikett an den Seitennähten/Schultern | Nur in Packungen erhältlich | Keine Rückgabe möglich | Der Druckbereich befindet sich 5 cm von der Unterseite des Kragens entfernt, in der Mitte der Vorderseite des Shirts | Druckbereich (Höhe x Breite) Größe: XS (41 x 26 cm), S (42 x 28 cm), M (44 x 29 cm), L (46 x 30 cm), XL (47 x 32 cm), XXL (48 x 33 cm) | Hinweise zur Lagerung und Handhabung: Stabile Temperatur unter 30 °C, Luftfeuchtigkeit ca. 65 %, staubfreie Umgebung, sorgfältige Handhabung (nicht reiben/dehnen) | Bedrucken mit allen herkömmlichen digitalen Textildirektdruckmaschinen möglich, nicht geeignet für Maschinen mit integrierter Vorbehandlung | Zusätzliche Druckinformationen: Je trockener die Baumwolle, desto besser die Farbbrillanz. Wenn die Shirts in einem Raum mit hoher Luftfeuchtigkeit gelagert werden, ist es ratsam, das Shirt vor dem Drucken 3 – 5 Sekunden vorzupressen. Das Shirt kann vorgepresst werden und Sie können sofort oder innerhalb der nächsten 30 Minuten mit dem Bedrucken beginnen.



RTP
APPAREL



RTP03270 | 03270 **Men's Tempo T-Shirt 185 gsm (Pack of 10)**

100% Baumwolle (Grey Melange: 85% Baumwolle / 15% Viskose)
S, M, L, XL, XXL, 3XL
185 g/m²

RTP Apparel

DEEP BLACK FRENCH NAVY GREY MELANGE WHITE

Ringgesponnene Baumwolle | Vorbehandeltes T-Shirt für Digitaldruck | Rundhalsausschnitt | Schlauchware | Enzymbehandlung für ein weiches Gefühl | Gerippter Kragen | Nackenband | Bio-Baumwolle | Kein Etikett am Ausschnitt | Tearaway®-Etikett an den Seitennähten/Schultern | Nur in Packungen erhältlich | Keine Rückgabe möglich | Der Druckbereich befindet sich 5 cm von der Unterseite des Kragens entfernt, in der Mitte der Vorderseite des Shirts | Druckbereich (Höhe x Breite) Größe: S (49 x 34 cm), M (51 x 36 cm), L (52 x 38 cm), XL (52 x 40 cm), XXL (55 x 42 cm), 3XL (58 x 44 cm) | Hinweise zur Lagerung und Handhabung: Stabile Temperatur unter 30 °C, Luftfeuchtigkeit ca. 65 %, staubfreie Umgebung, sorgfältige Handhabung (nicht reiben/dehnen) | Bedrucken mit allen herkömmlichen digitalen Textildirektdruckmaschinen möglich, nicht geeignet für Maschinen mit integrierter Vorbehandlung | Zusätzliche Druckinformationen: Je trockener die Baumwolle, desto besser die Farbbrillanz. Wenn die Shirts in einem Raum mit hoher Luftfeuchtigkeit gelagert werden, ist es ratsam, das Shirt vor dem Drucken 3 – 5 Sekunden vorzupressen. Das Shirt kann vorgepresst werden und Sie können sofort oder innerhalb der nächsten 30 Minuten mit dem Bedrucken beginnen.



Neutral
Certified Responsibility™



NE61030 | 061030 **Men's Interlock T-Shirt**

100% Baumwolle
S, M, L, XL, XXL, 3XL
220 g/m²

Neutral

BLACK BORDEAUX BOTTLE GREEN MILITARY NAVY WHITE

Fairtrade-zertifizierte Baumwolle | Zertifizierte, gekämmte Bio-Baumwolle | Interlock-Gewebe | Moderne Passform | Kurze Ärmel | Rundhalsausschnitt



Neutral
Certified Responsibility™



NE81029 | 081029 **Ladies' Interlock T-Shirt**

100% Baumwolle
XS, S, M, L, XL, XXL
220 g/m²

Neutral

BLACK BORDEAUX BOTTLE GREEN MILITARY NAVY WHITE

Fairtrade-zertifizierte Baumwolle | Zertifizierte, gekämmte Bio-Baumwolle | Interlock-Gewebe | Moderne Passform | Kurze Ärmel | Rundhalsausschnitt



BEST
SELLER



SWGL2 | GL2 Ladies' Organic Cotton T-Shirt
 100% Baumwolle
 S, M, L, XL
 180 g/m²
 Starworld

ATOLL	BLACK	CARDINAL RED	DEEP NAVY
INDIGO	KELLY GREEN	NATURAL	PURPLE
WHITE			

Bio-Baumwolle | Geformte Seitennähte | 1x1 Ripp-Kragen ohne Naht | Modisch, lang geschnitten | Einlaufvorbehandelt | Waschbar bis 40 °C | Durchgehendes Schulterband

SWGL1 | GL1 Men's Organic Cotton T-Shirt
 100% Baumwolle (Heather Grey: 92% Baumwolle / 8% Polyester)
 S, M, L, XL, XXL
 180 g/m²
 Starworld

ATOLL	BLACK	CARDINAL RED	DEEP NAVY
HEATHER GREY	INDIGO	KELLY GREEN	NATURAL
PURPLE	WHITE		

Bio-Baumwolle | Schlauchware | 1x1 Ripp-Kragen ohne Naht | Durchgehendes Schulterband | Einlaufvorbehandelt | Waschbar bis 40 °C

TEE JAYS



TJ520 | 520 Men's Interlock Tee

100% Baumwolle

S, M, L, XL, XXL, 3XL, 4XL, 5XL

220 g/m²

Tee Jays

S, M, L, XL, XXL, 3XL, 4XL, 5XL

BLACK	DARK GREY (SOLID)	NAVY
WHITE		

S, M, L, XL, XXL, 3XL

AZURE	CHOCOLATE	DARK OLIVE
DEEP RED	FLINT STONE	FOREST GREEN
GRAPE	INDIGO	KIT
LEAF GREEN	POWDER GREY	RED
STONE	WINE	

Langfaserige, gekämmte, ringgesponnene Baumwolle / Interlock | Silikongewaschen | Doppelt genäht | Doppelt einlaufvorbehandelt | Enzymspülung



TEE JAYS



TJ580N | 580 Women's Interlock Tee

100% Baumwolle

S, M, L, XL, XXL, 3XL

220 g/m²

Tee Jays

AZURE	BLACK	CHOCOLATE
DARK GREY (SOLID)	DARK OLIVE	DEEP RED
FLINT STONE	FOREST GREEN	GRAPE
KIT	LEAF GREEN	NAVY
POWDER GREY	RED	ROSE
STONE	WHITE	

Gekämmte, ringgesponnene, langfaserige Baumwolle | Enzym- und silikongewaschen | Doppelt genäht | Ripp-Kragen mit Elasthan | Doppelt einlaufvorbehandelt





Z118M | R-118M-0 **Men's Pure Organic Heavy Tee**

100% Baumwolle
XS, S, M, L, XL, XXL, 3XL
190 g/m²

Russell Pure Organic



100% Bio-Baumwolle | Speziell gefertigtes Schulter-zu-Schulter-Nackenband für mehr Stabilität und ein edles Erscheinungsbild | Label free: Größenetikett im Nacken (inkl. Produktnummer) | Klassisches, schmales Kragenbündchen mit Lycra® und einfacher Steppnaht | Seitennähte für optimale Passform | Angenehm kühler Warengriff trotz schwererem Gewicht | Glatte Oberfläche für beste Druckergebnisse



Z118F | R-118F-0 **Ladies' Pure Organic Heavy Tee**

100% Baumwolle
XS, S, M, L, XL, XXL
190 g/m²

Russell Pure Organic



100% Bio-Baumwolle | Speziell gefertigtes Schulter-zu-Schulter-Nackenband für mehr Stabilität und ein edles Erscheinungsbild | Label free: Größenetikett im Nacken (inkl. Produktnummer) | Klassisches, schmales Kragenbündchen mit Lycra® und einfacher Steppnaht | Seitennähte für optimale Passform | Angenehm kühler Warengriff trotz schwererem Gewicht | Glatte Oberfläche für beste Druckergebnisse



Z100M | R-100M-0 **Men's Pure Organic Long Sleeve Tee**

100% Baumwolle
XS, S, M, L, XL, XXL, 3XL
160 g/m²

Russell Pure Organic



Moderne, körperbetonte Passform | Single Jersey | 100% gekämmte, ringgesponnene Bio-Baumwolle | Speziell gefertigtes Schulter-zu-Schulter-Nackenband für mehr Stabilität und ein edles Erscheinungsbild | Label free: Größenetikett im Nacken (inkl. Produktnummer) | Schmales Kragenbündchen mit Lycra® | Seitennähte für optimale Passform | Angenehm leichter und kühler Warengriff | Glatte Oberfläche für beste Druckergebnisse



02

Fashion & Freizeit

<u>Fashion T-Shirts</u>	<u>29-41</u>
<u>Freizeit</u>	<u>42-47</u>



SF230 | SK230 **Women's Sustainable Fashion Cropped Cami Top**

48% Baumwolle / 47% Polyester / 5% Elasthan
XS, S, M, L, XL, XXL
 200 g/m² SF Women

- BLACK
- DUSKY PINK
- HEATHER GREY
- KHAKI

Regenerierte Baumwolle / recyceltes Polyester | Single-Jersey | Verstellbare Spaghetti Träger | Einfassung an Hals und Armlochern | Zwei Lagen vorne für zusätzlichen Halt | Rippenlänge mit verdecktem Gummiband | Kein Label | Wiederverschließbare, wiederverwertbare Beutel – zu 100 % aus recyceltem Kunststoff

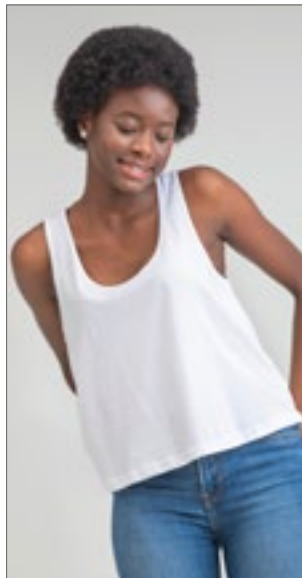

P127 | M127 **Women's Crop Vest**

100% Baumwolle
S, M, L
 150 g/m² Mantis

- BLACK
- WHITE

Zertifizierung als Bio-Baumwolle in Arbeit | Single-Jersey | Kurzes A-Linien-Top | Breite Träger | Schmale Einfassung an Hals- und Arm Ausschnitt | Saum mit Zwillingsnadel | Abreißetikett

mantis



JN8017 | 8017 **Ladies' Slub-Top**

100% Baumwolle
XS, S, M, L, XL, XXL
 130 g/m² James+Nicholson

- CHILI
- GRAPHITE (SOLID)
- SOFT PINK
- DENIM
- HORIZON BLUE
- DUSTY OLIVE
- LIGHT GREY

Damen Tank-Top im Vintage-Look | Single Jersey aus Flammgarn und gekämmter, ringgesponnener Bio-Baumwolle | Aufwändige Spray Print Technik | Doppellagiger Rollsaum | Hals- und Arm Ausschnitt mit schmalen Bündchen | Leicht tailliert

JAMES & NICHOLSON



P133 | M133 **One Drop Armhole Vest**

100% Baumwolle (Heather Grey Melange):
 85% Baumwolle / 15% Viskose)
XS, S, M, L, XL
 150 g/m² Mantis

- BLACK
- HEATHER GREY MELANGE
- WHITE

Zertifizierung als Bio-Baumwolle in Arbeit | Tiefer Arm Ausschnitt | Schmale Einfassung an Hals- und Arm Ausschnitt | Hoch geschnittenes Rückenteil | Modische Passform | Abreißbares Größenetikett

mantis

one
by mantis



P82 | M82 **Women's Raw Tank T**

100% Baumwolle
S, M, L, XL
 150 g/m² Mantis

- BLACK
- WHITE

Zertifizierung als Bio-Baumwolle in Arbeit | Single-Jersey | Locker geschnittenes Tank Top | Moderner Schnitt | Länger geschnitten | Schmalen Ripp-Hals Ausschnitt | Ungesäumtes Armloch | Abreißbares Größenetikett

mantis

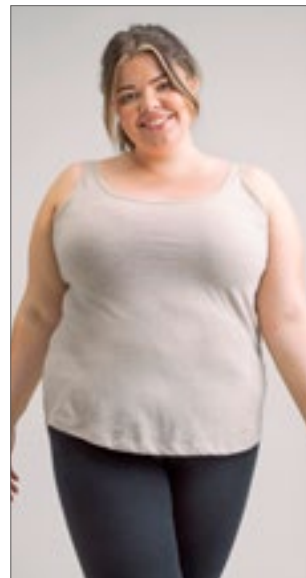

P92 | M92 **Women's Loose Fit Vest**

100% Baumwolle (Charcoal Grey Melange:
 60% Baumwolle / 40% Polyester), (Natural Melange:
 80% Baumwolle / 20% Polyester)
XS, S, M, L, XL, XXL
 125 g/m² Mantis

- BLACK
- WHITE
- CHARCOAL GREY MELANGE
- NATURAL MELANGE
- SOFT OLIVE

Zertifizierung als Bio-Baumwolle in Arbeit, ringgesponnen und gekämmt | Single-Jersey | Moderne, legere Passform | Geschwungener Saum | Schmale Einfassung an Hals- und Arm Ausschnitt | Saum mit Zwillingsnadel | Abreißbares Größenetikett im Nacken

mantis





écologie.
by AWDiS



EA002 | EA002

DainTree EcoViscose Tee

70% Viskose / 30% Baumwolle

S, M, L, XL, XXL

160 g/m²

Ecologie

ARCTIC WHITE	DUSTY PINK	FERN GREEN
JET BLACK	NAVY	WILD MULBERRY

70 % LENZING™ ECOVERO™ / 30 % Bio-Baumwolle | Nachhaltig verwaltete Holzquellen | Single-Jersey | Gerippter Kragen | Nackenband | Seitennähte – nicht-röhrenförmiger Body | Saum und Ärmel mit Zwillingsnadel-Detail | Eingesetzte Ärmel | Rundhalsausschnitt | Modische Passform | Größenetikett nur für einfaches Rebranding



écologie.
by AWDiS



EA002F | EA002F

DainTree EcoViscose Women's Tee

70% Viskose / 30% Baumwolle

XS, S, M, L, XL

160 g/m²

Ecologie

ARCTIC WHITE	DUSTY PINK	FERN GREEN
JET BLACK	NAVY	WILD MULBERRY

70 % LENZING™ ECOVERO™ / 30 % Bio-Baumwolle | Nachhaltig verwaltete Holzquellen | Single-Jersey | Gerippter Kragen | Nackenband | Seitennähte – nicht-röhrenförmiger Body | Saum und Ärmel mit Zwillingsnadel-Detail | Eingesetzte Ärmel | Breiter Rundhalsausschnitt | Modische Passform | Größenetikett nur für einfaches Rebranding | Verkürzte Länge mit überschrittenem Rücken



Stedman
collection



S9220 | ST9220

Slub Organic T-Shirt

100% Baumwolle

S, M, L, XL, XXL

130 g/m²

Stedman®

BLACK OPAL	SLATE GREY (SOLID)	WHITE
------------	--------------------	-------

100% Ringspinn-Bio-Baumwolle | Single-Jersey | Slub-Garn für strukturierte Optik | Eingefasster Rippekragen | Seitennähte | Kleines Größenetikett im Nacken | Pflegeetikett in der Seitennaht



B&C
COLLECTION



BCTM046 | TM046

Men's Inspire Slub T

100% Baumwolle

S, M, L, XL, XXL, 3XL

120 g/m²

B&C

CHIC ANTHRACITE	CHIC BLACK	CHIC NAVY
CHIC PURE WHITE	CHIC RED	

100% gekämmte, ringgesponnene Bio-Baumwolle | Seitennähte sorgen für eine optimale Passform | Kragen- und Schulternähte sind mit einem weichen Kantenband verstärkt | Schmalere Kragen aus identischem Material für eine moderne, aktuelle Optik | Neutrales Größenlabel ohne Branding | B&C Collection ist Mitglied der Fair Wear Foundation



B&C
COLLECTION



BCTW047 | TW047

Women's Inspire Slub T

100% Baumwolle

XS, S, M, L, XL, XXL

120 g/m²

B&C

CHIC ANTHRACITE	CHIC BLACK	CHIC NAVY
CHIC PURE WHITE	CHIC RED	

100% gekämmte, ringgesponnene Bio-Baumwolle | Rundhalsausschnitt | Legerer Fit mit streifiger Struktur | Seitennähte sorgen für eine optimale Passform | Die Kragennähte sind mit einem weichen Kantenband verstärkt | Schmalere Kragen aus identischem Material für eine moderne, aktuelle Optik | Neutrales Größenlabel ohne Branding | B&C Collection ist Mitglied der Fair Wear Foundation



Stedman
collection



S9320 | ST9320

Slub Organic T-Shirt Women

100% Baumwolle

S, M, L, XL

130 g/m²

Stedman®

BLACK OPAL	SLATE GREY (SOLID)	WHITE
------------	--------------------	-------

100% Ringspinn-Bio-Baumwolle | Single-Jersey | Slub-Garn für strukturierte Optik | Eingefasster Rippekragen | Seitennähte | Kleines Größenetikett im Nacken | Pflegeetikett in der Seitennaht

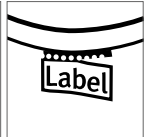

BY138 | BY138

Ladies' Organic Extended Shoulder Tee

100% Baumwolle
XS, S, M, L, XL, XXL, 3XL, 4XL, 5XL
140 g/m²

Build Your Brand



Tee Top | Sportlich-modern | Leicht taillierter Schnitt | Angeschrägte Ärmel, die umgeschlagen sind | 100% Bio-Baumwolle | Single-Jersey



BY136 | BY136

Organic T-Shirt Round Neck

100% Baumwolle
S, M, L, XL, XXL, 3XL, 4XL, 5XL
180 g/m²

Build Your Brand



100% Bio-Baumwolle | Klassischer Schnitt | Kurze Ärmel | Rundhalsausschnitt | Weicher Stoff | Single-Jersey

BEST SELLER



Neutral.
Certified Responsibility™



NEW COLOUR

NE60012 | O60012 **Men's Roll Up Sleeve T-Shirt**

100% Baumwolle
S, M, L, XL, XXL, 3XL
155 g/m² Neutral

ASH GREY	BLACK	BORDEAUX
BOTTLE GREEN	DARK HEATHER	DUSTY INDIGO
MILITARY	NAVY	RED
SPORT GREY	WHITE	

Fairtrade-zertifizierte Baumwolle | Zertifizierte, gekämmte Bio-Baumwolle | Single-Jersey Strick | Moderne Passform | Kurze Ärmel | Rundhalsauschnitt | Nackenband innen | Hochkrepel-Detail an den Ärmeln

BEST SELLER



Neutral.
Certified Responsibility™



NEW COLOUR

NE80012 | O80012 **Ladies' Roll Up Sleeve T-Shirt**

100% Baumwolle
XS, S, M, L, XL, XXL
155 g/m² Neutral

ASH GREY	BLACK	BORDEAUX
BOTTLE GREEN	DARK HEATHER	DUSTY INDIGO
MILITARY	NAVY	RED
SPORT GREY	WHITE	

Fairtrade-zertifizierte Baumwolle | Zertifizierte, gekämmte Bio-Baumwolle | Single-Jersey Strick | Moderne Passform | Kurze Ärmel | Rundhalsauschnitt | Nackenband innen | Hochkrepel-Detail an den Ärmeln



mantis



P126 | M126 **Men's Organic Long Length T**

100% Baumwolle
S, M, L, XL
150 g/m² Mantis

BLACK	WHITE
-------	-------

Zertifizierung als Bio-Baumwolle in Arbeit | Bio-Jersey | Länger geschnitten | Abgerundeter Saum | Modisch weiter Schnitt | Ripp-Halsauschnitt | Abreißetikett



mantis

NEW COLOUR

P80 | M80 **Men's Roll Sleeve T**

100% Baumwolle (Charcoal Grey Melange: 60% Baumwolle / 40% Polyester), (Heather Grey Melange: 85% Baumwolle / 15% Viskose)
S, M, L, XL, XXL
150 g/m² Mantis



BLACK	WHITE
-------	-------

CHARCOAL GREY MELANGE	HEATHER GREY MELANGE	MUSTARD
SOFT OLIVE		

Zertifizierung als Bio-Baumwolle in Arbeit, ringgesponnen und gekämmt | Single-Jersey | Aufgerollte Ärmel, befestigt mit einem Riegelstich | Moderne Passform | Schmalere Ripp-Halsauschnitt | Abreißetikett



mantis

NEW COLOUR

P81 | M81 **Women's Roll Sleeve T**

100% Baumwolle (Charcoal Grey Melange: 60% Baumwolle / 40% Polyester), (Heather Grey Melange: 85% Baumwolle / 15% Viskose)
XS, S, M, L, XL
150 g/m² Mantis

BLACK	CHARCOAL GREY MELANGE	HEATHER GREY MELANGE
MUSTARD	SOFT OLIVE	WHITE

Zertifizierung als Bio-Baumwolle in Arbeit, ringgesponnen und gekämmt | Single-Jersey | Moderne Passform | Aufgerollte Ärmel, befestigt mit einem Riegelstich | Schmalere Ripp-Halsauschnitt | Länger geschnitten



mantis



P193 | M193 **The Boyfriend T**

100% Baumwolle (Heather Grey Melange: 85% Baumwolle / 15% Viskose)
S, M, L, XL
150 g/m² Mantis

BLACK	HEATHER GREY MELANGE	SOFT OLIVE
SOFT PINK	WHITE	

Zertifizierung als Bio-Baumwolle in Arbeit | Tief angesetzte Ärmel | Gerollte Ärmel | Lockere Passform | Gerader Saum | Abreißetikett



mantis



P03 | M03 Essential Heavy T

100% Baumwolle
XS, S, M, L, XL, XXL, 3XL
220 g/m²

Mantis

BLACK	HEATHER GREY	NAVY	SOFT PINK
WHITE			

Zertifizierung als Bio-Baumwolle in Arbeit | Single-Jersey | Unisex-Style | Weiche, schwere Bio-Baumwolle | Lockere Passform | Doppelnäht an Ärmeln und Saum | Ausschnitt aus 1x1 Feinripp | Abreißbares Nackenetikett | Pflegeetikett mit QR-Code zur Rückverfolgung der Lieferkette und Prüfung der positiven Auswirkungen des Kaufs von Biomaterialien | Pflegeetikett aus Bio-Baumwolle



SFM140 | SF140 Unisex Organic T

100% Baumwolle
XXS, XS, S, M, L, XL, XXL, 3XL, 4XL
150 g/m²

SF Men

BLACK	WHITE
-------	-------

Unisex-T-Shirt mit bequemer Passform | Bio-Baumwolle | Single-Jersey | Eingesetzte Ärmel | Gerippter Rundhalsausschnitt | Doppelnähte an Saum und Bündchen | Kein Label | Wiederverschließbare, wiederverwertbare Beutel – zu 100 % aus recyceltem Kunststoff



SOL'S
the fair spirit

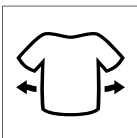

L03806 | 03806

Men's Boxy Oversized T-Shirt

100% Baumwolle
S, M, L, XL, XXL
180 g/m²

SOL'S

CREAMY WHITE	DEEP BLACK	FRENCH NAVY	LIGHT YELLOW
LILAC	WHITE		

L03807 | 03807

Women's Boxy Oversized T-Shirt

100% Baumwolle
XS, S, M, L, XL
180 g/m²

SOL'S

CREAMY WHITE	DEEP BLACK	FRENCH NAVY	LIGHT YELLOW
LILAC	WHITE		

Oversize-T-Shirt | Gekämmte Bio-Baumwolle | Jersey 180 | Fallende Ärmel | Gerippter Kragen

Oversize-T-Shirt | Gekämmte Bio-Baumwolle | Jersey 180 | Fallende Ärmel | Gerippter Kragen



mantis



P120 | M120 **Men's Raw Scoop T**

100% Baumwolle (Charcoal Grey Melange: 60% Baumwolle / 40% Polyester)

S, M, L, XL

150 g/m²

Mantis



Zertifizierung als Bio-Baumwolle in Arbeit | Single-Jersey | Moderner Schnitt | Etwas weiterer und tieferer Halsausschnitt | Ungesäumte Schnittkanten am Halsausschnitt | Abreißetikett

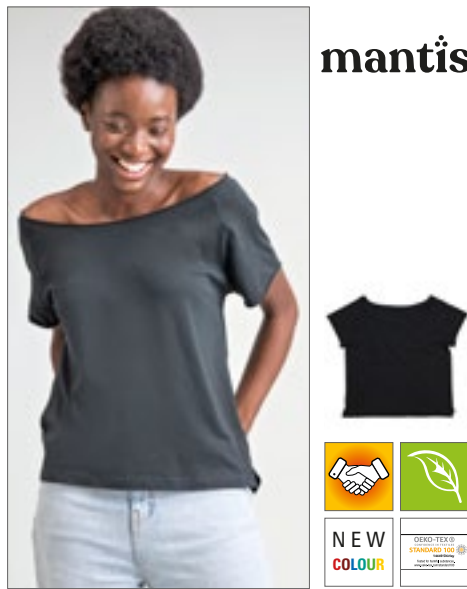

mantis

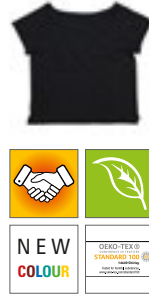

P129 | M129 **Flash Dance T**

100% Baumwolle

S, M, L, XL

150 g/m²

Mantis



Zertifizierung als Bio-Baumwolle in Arbeit | Lockere Passform | Ungesäumter Halsausschnitt | Weiter, schulterfreier Ausschnitt | Kurze, ungesäumte Ärmel | Raglan-Ärmel | Seitenschlitze | Abreißetikett

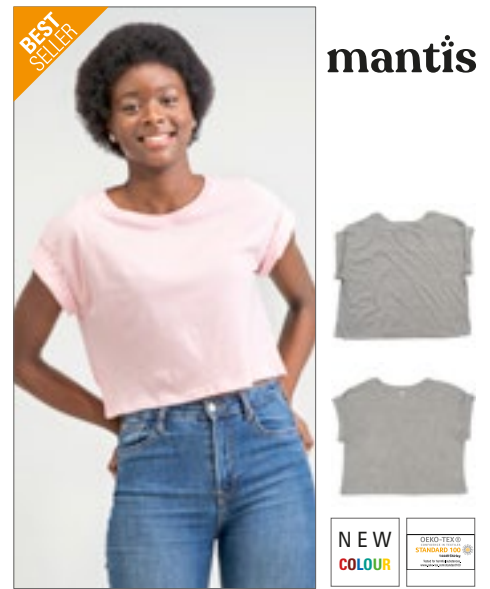

BEST SELLER

mantis



P96 | M96 **Women's Crop Top T**

100% Baumwolle (Heather Grey Melange: 85% Baumwolle / 15% Polyester)

XS, S, M, L, XL

120 g/m²

Mantis



Lockerer, bauchfreies Rundhals T-Shirt | Bio-Baumwolle, ringgesponnen und gekämmt | Fallende Schulterpartie mit aufgerollten Ärmeln | Saum mit Zwillingenadel | 1x1 Ripp-Kragen | Abreißbares Größenetikett



mantis



P91 | M91 **Women's Loose Fit T**

100% Baumwolle (Heather Grey Melange: 85% Baumwolle / 15% Viskose), (Charcoal Grey Melange: 60% Baumwolle / 40% Polyester), (Natural Melange: 80% Baumwolle / 20% Polyester)

XS, S, M, L, XL, XXL

125 g/m²

Mantis



S, M, L, XL, XXL

HEATHER GREY MELANGE

S, M, L, XL



Zertifizierung als Bio-Baumwolle in Arbeit, ringgesponnen und gekämmt | Single-Jersey | Moderne, legere Passform | Geschwungener Saum | Saum mit Zwillingenadel | Flügelärmel ohne Schulternaht | Abreißetikett



mantis



P147 | M147 **Women's Loose Fit V Neck T**

100% Baumwolle (Heather Grey Melange: 85% Baumwolle / 15% Viskose)

S, M, L, XL

125 g/m²

Mantis



Zertifizierung als Bio-Baumwolle in Arbeit | Single-Jersey | Lockere Passform | Weiter und tiefer V-Ausschnitt | Abgerundeter Saum | Schmale Halseinfassung | Abreißetikett



JAMES & NICHOLSON



JN8016 | 8016 **Men's Slub-T**
 100% Baumwolle
S, M, L, XL, XXL, 3XL
 150 g/m² James+Nicholson

CHILI	DENIM	DUSTY OLIVE
GRAPHITE (SOLID)	HORIZON BLUE	LIGHT GREY
SOFT PINK		

Herren T-Shirt im Vintage-Look | Single Jersey aus Flammgarn und gekämmter, ringgesponnener Bio-Baumwolle | Aufwändige Spray Print Technik | V-Ausschnitt, Bündchen mit Elasthan | Brusttasche in Kontrast 9 x 10,5 cm



JAMES & NICHOLSON



JN8015 | 8015 **Ladies' Slub-T**
 100% Baumwolle
XS, S, M, L, XL, XXL
 130 g/m² James+Nicholson

CHILI	DENIM	DUSTY OLIVE
GRAPHITE (SOLID)	HORIZON BLUE	LIGHT GREY
SOFT PINK		

Damen T-Shirt im Vintage-Look | Single-Jersey aus Flammgarn und Bio-Baumwolle | Aufwändige Spray Print-Technik | Doppellagiger Rollsaum am Halsausschnitt | Ärmel und Saum | Leicht tailliert



R pure organic
RUSSELL



Z103M | R-103M-0 **Men's Pure Organic V-Neck Tee**
 100% Baumwolle
XS, S, M, L, XL, XXL, 3XL
 160 g/m² Russell Pure Organic

BLACK	FRENCH NAVY	WHITE
-------	-------------	-------

Moderne, körperbetonte Passform | Single Jersey | 100% gekämmte, ringgesponnene Bio-Baumwolle | Speziell gefertigtes Schulter-zu-Schulter-Nackenband für mehr Stabilität und ein edles Erscheinungsbild | Label free: Größenetikett im Nacken (inkl. Produktnummer) | Klassischer, schmaler V-Ausschnitt aus Baumwolle/ Lycra® Ripp | Seitennähte für optimale Passform | Angenehm leichter und kühler Warengriff | Glatte Oberfläche für beste Druckergebnisse



JAMES & NICHOLSON



JN8004 | 8004 **Men's T Pocket**
 100% Baumwolle
S, M, L, XL, XXL, 3XL
 140 g/m² James+Nicholson

BLACK	BLACK HEATHER	NAVY
RED	WHITE	

Herren T-Shirt mit modischer Brusttasche | 100% gekämmte, ringgesponnene Bio-Baumwolle, Single Jersey | V-Ausschnitt mit schmalem Bündchen | Bündchen mit Elasthan | Brusttasche mit Rollsaum 8 x 10 cm | Tear off!®-Label



JAMES & NICHOLSON



JN8003 | 8003 **Ladies' T Pocket**
 100% Baumwolle
XS, S, M, L, XL, XXL
 120 g/m² James+Nicholson

BLACK	BLACK HEATHER	NAVY
RED	WHITE	

Damen T-Shirt mit modischer Brusttasche | 100% gekämmte, ringgesponnene Bio-Baumwolle, Single Jersey | Halsferner Rundhalsausschnitt | Bündchen mit Elasthan | Brusttasche mit Rollsaum 7 x 8 cm | Leicht tailliert | Tear off!®-Label



R pure organic
RUSSELL



Z103F | R-103F-0 **Ladies' Pure Organic V-Neck Tee**
 100% Baumwolle
XS, S, M, L, XL, XXL
 160 g/m² Russell Pure Organic

BLACK	FRENCH NAVY	WHITE
-------	-------------	-------

Moderne, körperbetonte Passform | Single Jersey | 100% gekämmte, ringgesponnene Bio-Baumwolle | Speziell gefertigtes Schulter-zu-Schulter-Nackenband für mehr Stabilität und ein edles Erscheinungsbild | Label free: Größenetikett im Nacken (inkl. Produktnummer) | Klassischer, schmaler V-Ausschnitt aus Baumwolle/ Lycra® Ripp | Seitennähte für optimale Passform | Angenehm leichter und kühler Warengriff | Glatte Oberfläche für beste Druckergebnisse



TEE JAYS



TJ5004 | 5004

Men's Luxury V-Neck Tee

100% Baumwolle (Heather Grey: 85% Baumwolle / 15% Viskose)

S, M, L, XL, XXL, 3XL

160 g/m²

Tee Jays

BLACK	DARK OLIVE	HEATHER GREY
WHITE		

Ringgesponnene, gekämmte Bio-Baumwolle | Leicht taillierter Schnitt | Schulter-an-Schulter-Nackenband | V-Ausschnitt | Doppelt einlaufvorbehandelte Bio-Baumwolle | Doppelt genäht | Bio-Langfaserbaumwolle | Enzymspülung



TEE JAYS



TJ5005 | 5005

Women's Luxury V-Neck Tee

100% Baumwolle (Heather Grey: 85% Baumwolle / 15% Viskose)

S, M, L, XL, XXL

160 g/m²

Tee Jays

BLACK	DARK OLIVE	HEATHER GREY
ROSE	WHITE	

Ringgesponnene, gekämmte Bio-Baumwolle | Leicht taillierter Schnitt | Schulter-an-Schulter-Nackenband | V-Ausschnitt | Doppelt einlaufvorbehandelte Bio-Baumwolle | Doppelt genäht | Bio-Langfaserbaumwolle | Enzymspülung



Neutral.
Certified Responsibility™



NE61005 | 061005

Men's V-Neck T-Shirt

100% Baumwolle

S, M, L, XL, XXL, 3XL

155 g/m²

Neutral

BLACK	NAVY	SPORT GREY
WHITE		

Fairtrade-zertifizierte Baumwolle | Zertifizierte Bio-Baumwolle | Single-Jersey Strick | Moderne Passform | Kurze Ärmel | V-Ausschnitt | Nackenband innen



Stedman
collection



S9210 | ST9210

James Organic V-Neck

100% Baumwolle

S, M, L, XL, XXL

155 g/m²

Stedman®

BLACK OPAL	FROSTED BLUE	INDIAN YELLOW
WHITE	WINTER WHITE	

Bio-Baumwolle | Schmalere Ripp-Kragen mit Elasthan | Überlappender V-Ausschnitt | Verstärkte Schulternaht | Schulter-Nackenband | Pflegeetikett in der Seitennaht | Kleines Größenetikett im Nacken | Seitennähte | Waschbar bis 40 °C | Normal Fit



Stedman
collection



S9310 | ST9310

Janet Organic V-Neck Women

100% Baumwolle

S, M, L, XL

155 g/m²

Stedman®

BLACK OPAL	INDIAN YELLOW	LAVENDER PURPLE
WHITE	WINTER WHITE	

Bio-Baumwolle | Schmalere Ripp-Kragen mit Elasthan | Verstärkte Schulternaht | Überlappender V-Ausschnitt | Weiter, moderner Halsausschnitt | Schulter-Nackenband | Kleines Größenetikett im Nacken | Pflegeetikett in der Seitennaht | Seitennähte | Waschbar bis 40 °C | Normal Fit



Neutral.
Certified Responsibility™



NE81005 | 081005

Ladies' V-Neck T-Shirt

100% Baumwolle

XS, S, M, L, XL, XXL

155 g/m²

Neutral

BLACK	NAVY	SPORT GREY
WHITE		

Fairtrade-zertifizierte Baumwolle | Zertifizierte Bio-Baumwolle | Single-Jersey Strick | Moderne Passform | Kurze Ärmel | V-Ausschnitt | Nackenband innen



HRM102 | 102 Men's Luxury V-Neck Tees

100% Baumwolle (Grey Melange: 90% Baumwolle / 10% Viskose)
S, M, L, XL, XXL, 3XL, 4XL, 5XL, 6XL
 160 g/m²

HRM

S, M, L, XL, XXL, 3XL, 4XL, 5XL, 6XL

BLACK	DARK GREY	GREY MELANGE	NAVY
WHITE			

S, M, L, XL, XXL, 3XL, 4XL, 5XL

BORDEAUX	RED	ROYAL BLUE
----------	-----	------------

Ringgesponnene, gekämmte Bio-Baumwolle | Single Jersey | V-Ausschnitt | Modischer, körperbetonter Schnitt | Seitennähte | Schulter-zu-Schulter Nackenband, verstärkt durch Doppelnähte | Labelfrei | Gewebtes Fair4All Flaglabel in der linken Seitennaht | Waschbar 60 °C und für Industrieräsche geeignet | Einlaufvorbehandelt und Antipilling | BSCI zertifizierte Produktion



HRM202 | 202 Women's Luxury V-Neck Tees

100% Baumwolle (Grey Melange: 90% Baumwolle / 10% Viskose)
XS, S, M, L, XL, XXL, 3XL, 4XL, 5XL
 160 g/m²

HRM

BLACK	BORDEAUX	DARK GREY	GREY MELANGE
NAVY	RED	ROYAL BLUE	WHITE

Ringgesponnene, gekämmte Bio-Baumwolle | Single Jersey | V-Ausschnitt | Modischer, körperbetonter Schnitt (leicht tailliert) | Seitennähte | Schulter-zu-Schulter Nackenband, verstärkt durch Doppelnähte | Labelfrei | Gewebtes Fair4All Flaglabel in der linken Seitennaht | Waschbar bis 60 °C und für Industrieräsche geeignet | Einlaufvorbehandelt und Antipilling | BSCI zertifizierte Produktion



BCTM044 | TM044 Men's Inspire V T

100% Baumwolle
S, M, L, XL, XXL, 3XL
 140 g/m²

B&C

BLACK	KHAKI	LIGHT GREY
NAVY	RED	WHITE

100% gekämmte, ringgesponnene Bio-Baumwolle | Seitennähte sorgen für eine optimale Passform | Medium-Fit | Schmalere, mitteltiefer V-Ausschnitt aus Ripp-Strick für eine moderne, aktuelle Optik | Kragen- und Schulternähte sind mit einem weichen Kantenband verstärkt | Neutrales Größenlabel ohne Branding | B&C Collection ist Mitglied der Fair Wear Foundation



BCTW045 | TW045 Women's Inspire V T

100% Baumwolle
XS, S, M, L, XL, XXL
 140 g/m²

B&C

BLACK	KHAKI	LIGHT GREY
NAVY	RED	WHITE

100% gekämmte, ringgesponnene Bio-Baumwolle | Die Kragennähte sind mit einem weichen Kantenband verstärkt | Seitennähte sorgen für eine optimale Passform | Medium-Fit | Schmalere, mitteltiefer V-Ausschnitt aus Ripp-Strick für eine moderne, aktuelle Optik | Neutrales Größenlabel ohne Branding | B&C Collection ist Mitglied der Fair Wear Foundation



NE81003 | O81003 Ladies' Loose Fit T-Shirt

100% Baumwolle
XS, S, M, L, XL, XXL
 155 g/m²

Neutral

BLACK	BORDEAUX	NAVY
RED	SPORT GREY	WHITE
WHITE, NAVY STRIPED		

Fairtrade-zertifizierte Baumwolle | Zertifizierte, gekämmte Bio-Baumwolle | Single-Jersey Strick | Lockere Passform | Kurze Ärmel | Tiefer Rundhalsausschnitt | Nackenband innen



mantis

P109s | M109S **Men's Stripy T**
 100% Baumwolle
 S, M, L, XL
 150 g/m² Mantis

BLACK/RED	BLACK/WHITE
CLASSIC BLUE/WHITE	NAVY/WHITE

Zertifizierung als Bio-Baumwolle in Arbeit, ringgesponnen und gekämmt | Ultraweicher Single-Jersey | Garngefärbte Streifen, 2 cm x 2 cm | Ausschnitt aus schmalen Feinripp | Verstärktes Nackenband | Neutrales Größenetikett im Nacken



mantis

P110s | M110S **Women's Stripy T**
 100% Baumwolle
 S, M, L, XL
 150 g/m² Mantis

BLACK/RED	BLACK/WHITE
CLASSIC BLUE/WHITE	NAVY/WHITE

Zertifizierung als Bio-Baumwolle in Arbeit, ringgesponnen und gekämmt | Ultraweicher Single-Jersey | Garngefärbte Streifen, 2 cm x 2 cm | Ausschnitt aus schmalen Feinripp | Verstärktes Nackenband | Flügelärmel | Neutrales Größenetikett im Nacken



mantis

one
by mantis

P136 | M136 **Unisex One Breton Top**
 100% Baumwolle
 XS, S, M, L, XL, XXL
 200 g/m² Mantis

NAVY/WHITE	WHITE/NAVY
------------	------------

Zertifizierung als Bio-Baumwolle in Arbeit | Unisex | Tief angesetzte Ärmel | 0,8 und 1,6 cm breite, garngefärbte Streifen | Seitenschlitze | Länger geschnittener Rücken | Weiche und dehnbare Qualität | Abreißetikett

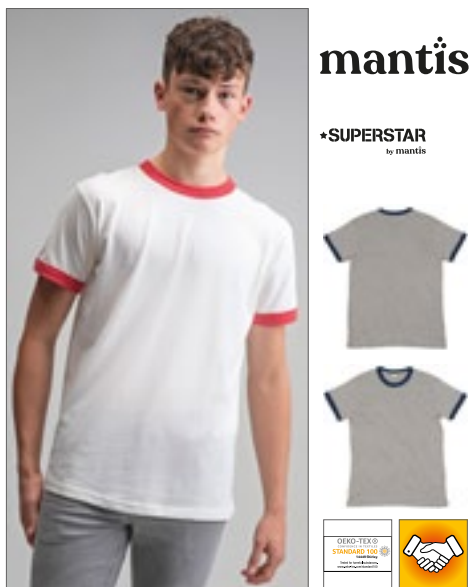

mantis

***SUPERSTAR**
by mantis

P175 | M175 **Superstar Retro Ringer**
 100% Baumwolle (Black/Charcoal Melange: 94% Baumwolle / 6% Polyester), (Heather Grey/Swiss Navy: 91% Baumwolle / 9% Viskose)
 S, M, L, XL
 150 g/m² Mantis

BLACK/CHARCOAL GREY MELANGE	HEATHER GREY MELANGE/SWISS NAVY
WASHED WHITE/WARM RED	

Zertifizierung als Bio-Baumwolle in Arbeit | Weicher Jersey-Stoff mit Peach-Finish | Breite, kontrastfarbene Einfassungen an Hals und Ärmelenden | Abreißetikett

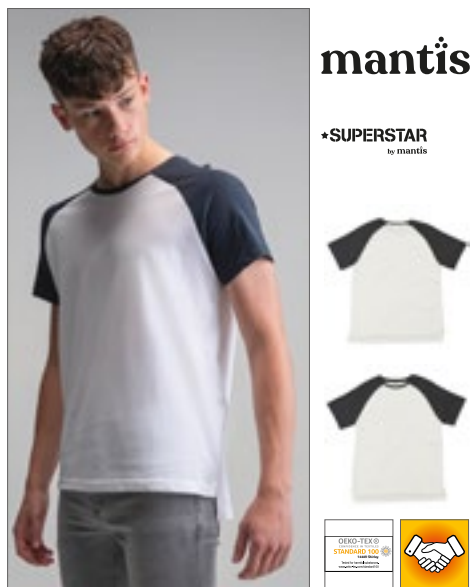

mantis

***SUPERSTAR**
by mantis

P178 | M178 **Superstar Short Sleeve Baseball T**
 100% Baumwolle (Charcoal Grey Melange/Black: 75% Baumwolle / 25% Polyester), (Washed White/Charcoal Grey Melange: 85% Baumwolle / 15% Polyester)
 S, M, L, XL
 150 g/m² Mantis

CHARCOAL GREY MELANGE/BLACK	PURE WHITE/DARK NAVY
WASHED WHITE/CHARCOAL GREY MELANGE	

Zertifizierung als Bio-Baumwolle in Arbeit | Klassische Passform | Weiche Peach Finish-Oberfläche | Gerader Bund mit lang geschnittener Rückenpartie und Seitenschlitzen | Kontrastfarbene Raglan-Ärmel | Abreißetikett



mantis

***SUPERSTAR**
by mantis

P88 | M88 **Unisex Superstar Baseball T**
 100% Baumwolle (Charcoal Grey Melange: 85% Baumwolle / 15% Polyester), (Heather Grey Melange: 96% Baumwolle / 4% Viskose)
 XS, S, M, L, XL, XXL
 150 g/m² Mantis

BLACK/CHARCOAL GREY MELANGE	HEATHER GREY MELANGE/SWISS NAVY
PURE WHITE/DARK NAVY	PURE WHITE/SOFT PINK
WASHED WHITE/WARM RED	WHITE/BLACK

Zertifizierung als Bio-Baumwolle in Arbeit | Weicher Single-Jersey mit Peach Finish („Pfirsichhaut-Effekt“) | 3/4 Arm | Kontrastfarbene Raglan-Ärmel | Kontrastfarbener Ripp-Halsausschnitt | Nackenband für Formbeständigkeit | Abgerundeter Saum mit kontrastfarbener Overlock-Naht | Kann Unisex getragen werden | Abreißbares Nackenlabel



Neutral.
Certified Responsibility™



NE81004 | O81004 **Ladies' Half Sleeve T-Shirt**

100% Baumwolle
XS, S, M, L, XL, XXL
155 g/m² Neutral

BLACK	DUSTY INDIGO	NAVY
RED	SPORT GREY	WHITE

Fairtrade-zertifizierte Baumwolle | Zertifizierte, gekämmte Bio-Baumwolle | Single-Jersey Strick | Halbange Ärmel | Elasthan Ripp am Halsausschnitt | Nackenband innen



Neutral.
Certified Responsibility™



NE81006 | O81006 **Ladies' Three Quarter Sleeve T-Shirt**

100% Baumwolle
XS, S, M, L, XL, XXL
155 g/m² Neutral

BLACK	BORDEAUX	NAVY
RED	SPORT GREY	WHITE

Fairtrade-zertifizierte Baumwolle | Zertifizierte, gekämmte Bio-Baumwolle | Single-Jersey Strick | 3/4-Ärmel | Elasthan Ripp am Halsausschnitt | Nackenband innen



mantis



P97 | M97 **Women's Loose Fit Long Sleeve T**

100% Baumwolle
S, M, L, XL
125 g/m² Mantis

BLACK	WHITE
-------	-------

Zertifizierung als Bio-Baumwolle in Arbeit, ringgesponnen und gekämmt | Single-Jersey | Weiter Halsausschnitt | Moderne Passform | Raglan-Ärmel | Abgerundeter Saum mit leicht verlängertem Rückenteil | Abreißbares Größenetikett



B&C
COLLECTION



BCTM070 | TM070 **Men's Inspire Long Sleeve T**

100% Baumwolle (Sport Grey: 90% Baumwolle / 10% Viskose)
S, M, L, XL, XXL, 3XL
140 g/m² B&C

BLACK	COBALT BLUE	FIRE RED
NAVY BLUE	SPORT GREY (HEATHER)	WHITE

100% gekämmte, ringgesponnene Bio-Baumwolle | Kein B&C Nacken-Label | Bequeme Länge | Seitennähte | Langärmelig | Medium-Fit | Dünne Kragenrippe | Kragen- und Schulternähte sind mit einem weichen Kantenband verstärkt | Weiches Bio-Jersey | Sehr weiche und ebenmäßige Oberfläche | B&C Collection ist Mitglied der Fair Wear Foundation



B&C
COLLECTION



BCTW071 | TW071 **Women's Inspire Long Sleeve T**

100% Baumwolle (Sport Grey: 90% Baumwolle / 10% Viskose)
XS, S, M, L, XL, XXL
140 g/m² B&C

BLACK	COBALT BLUE	FIRE RED
NAVY BLUE	SPORT GREY (HEATHER)	WHITE

100% gekämmte, ringgesponnene Bio-Baumwolle | Kein B&C Nacken-Label | Bequeme Länge | Seitennähte | Leichter Medium-Fit | Dünne Kragenrippe | Die Kragenrückseite ist mit einem weichen Kantenband verstärkt | Bio-Jersey | Weiche und ebenmäßige Oberfläche | B&C Collection ist Mitglied der Fair Wear Foundation



ecologie.
by AWDiS



EA021 | EA021 **Erawan Organic Long Sleeve Tee**

100% Baumwolle
XS, S, M, L, XL, XXL
150 g/m² Ecologie

ARCTIC WHITE	JET BLACK
--------------	-----------

100% Bio-Baumwolle | Single-Jersey | Gerippter Kragen | Nackenband | Seitennähte – nicht-röhrenförmiger Body | Saum und Ärmel mit Zwillingsnadel-Detail | Eingesetzte Ärmel | Rundhalsausschnitt | Modische Passform | Lange Ärmel | Größenetikett nur für einfaches Rebranding



BEST SELLER

Neutral
Certified Responsibility™



NE61050 | O61050 **Men's Long Sleeve T-Shirt**

100% Baumwolle
XS, S, M, L, XL, XXL, 3XL
155 g/m²

Neutral

XS, S, M, L, XL, XXL, 3XL

BLACK	NAVY	SPORT GREY	WHITE
-------	------	------------	-------

S, M, L, XL, XXL, 3XL

BORDEAUX	BOTTLE GREEN	CHARCOAL	DARK HEATHER
DUSTY INDIGO	DUSTY MINT	GREEN	LIGHT BLUE
LIGHT PINK	LIME	MILITARY	ORANGE
PINK	RED	ROYAL	SAPPHIRE
TEAL	WHITE-NAVY (STRIPED)	YELLOW	

Zertifizierte Fairtrade-Baumwolle | Gekämmte Bio-Baumwolle | Single-Jersey Strick | Moderne Passform | Lange Ärmel | Elasthan Ripp am Halsausschnitt | Inneres Nackenband



BEST SELLER

Neutral
Certified Responsibility™



NE81050 | O81050 **Ladies' Long Sleeve T-Shirt**

100% Baumwolle
XS, S, M, L, XL, XXL
155 g/m²

Neutral

BLACK	BORDEAUX	BOTTLE GREEN	CHARCOAL
DARK HEATHER	DUSTY INDIGO	DUSTY MINT	GREEN
LIGHT BLUE	LIGHT PINK	LIME	MILITARY
NAVY	ORANGE	PINK	RED
ROYAL	SAPPHIRE	SPORT GREY	TEAL
WHITE	WHITE-NAVY (STRIPED)	YELLOW	

Fairtrade-zertifizierte Baumwolle | Gekämmte Bio-Baumwolle | Single-Jersey Strick | Moderne Passform | Lange Ärmel | Elasthan Ripp am Halsausschnitt | Inneres Nackenband



BEST SELLER

TEE JAYS



TJ530 | 530 **Men's Long Sleeve Interlock Tee**

100% Baumwolle
S, M, L, XL, XXL, 3XL
220 g/m²

Tee Jays

BLACK	DARK GREY (SOLID)	NAVY	WHITE
-------	-------------------	------	-------

Bio-Baumwolle | Doppelt genäht | Enzym- und silikongewaschen | Taillierter Schnitt | Doppelt einlaufvorbehandelt | Gekämmte, ringgesponnene, langfaserige Baumwolle



TEE JAYS



TJ590 | 590 **Women's Long Sleeve Interlock Tee**

100% Baumwolle
S, M, L, XL, XXL, 3XL
220 g/m²

Tee Jays

BLACK	DARK GREY (SOLID)	NAVY	WHITE
-------	-------------------	------	-------

Bio-Baumwolle | Doppelt genäht | Enzym- und silikongewaschen | Ripp-Kragen mit Elasthan | Doppelt einlaufvorbehandelt | Gekämmte, ringgesponnene, langfaserige Baumwolle | Taillierter Schnitt



mantis



P116 | M116 **Curved Vest Dress**

100% Baumwolle
S, M, L, XL
150 g/m²

Mantis

BLACK **WHITE**

Zertifizierung als Bio-Baumwolle in Arbeit | Single-Jersey | Breite Träger | U-Ausschnitt vorn und hinten | Eingefasst an Hals- und Armausschnitt | Schlankeres, über dem Knie endendes Unterhemd | Abreißetikett



NEW



BY181 | BY181 **Ladies' Organic Oversized Slit Tee Dress**

100% Baumwolle
XS, S, M, L, XL, XXL, 3XL, 4XL, 5XL
180 g/m²

Build Your Brand

BLACK **DUSK ROSE** **WHITE**

Bio-Baumwolle | Single Jersey | Oversized fit | Rundhals | Seitenschlitz rechts | Teilungsnaht an der Taille | Überschnittene Schultern



BEST SELLER

Neutral.
Certified Responsibility™



NE81020 | O81020 **Ladies' Long Length T-Shirt**

100% Baumwolle
XS, S, M, L, XL, XXL
155 g/m²

Neutral

BLACK **DUSTY INDIGO** **DUSTY MINT**
MILITARY **NAVY** **RED**
SPORT GREY **WHITE**

Fairtrade-zertifizierte Baumwolle | Zertifizierte, gekämmte Bio-Baumwolle | Single-Jersey Strick | Extra lang geschnitten | Elasthan Ripp am Halsausschnitt | Nackenband innen



BEST SELLER

mantis



P99 | M99 **Women's Loose Fit T Dress**

100% Baumwolle
S, M, L, XL
150 g/m²

Mantis

BLACK **WHITE**

Zertifizierung als Bio-Baumwolle in Arbeit | Single-Jersey | Weiter Halsausschnitt | Abgerundeter Saum | Oberhalb Knielänge | Kurze, nahtlose Flügel-Ärmel | Abreißetikett



mantis



P142 | M142 **Women's Hoodie Dress**

80% Baumwolle / 20% Polyester
S, M, L, XL
280 g/m²

Mantis

BLACK

Zertifizierung als Bio-Baumwolle in Arbeit/ Recyceltes Polyester (rPET) | French Terry | Legere Oversize-Passform | Lang geschnitten | Extralange Bündchen mit Daumenloch | Tief angesetzte Ärmel | Extralange Kordeln | 3-teilige, ungefüttete Kapuze | Seitenschlitze | Abreißetikett



EA060 | EA060 **Arenal Sustainable Sweater**

70% Baumwolle / 30% Polyester
XS, S, M, L, XL, XXL

Ecologie

BLACK CHARCOAL HEATHER GREY NAVY

70% regenerierte Baumwolle / 30% Polyester | Feinstrick | Eingesetzte Ärmel | Gerollter Kragen, Bund und Saum | Modische Passform | Gerippter Kragen | Nackenband | Saum und Ärmel mit Zwillingsnadel-Detail | Größenetikett nur für einfaches Rebranding

écologie.
byAWDio



EA062 | EA062 **Taroko Sustainable Sweater**

70% Baumwolle / 30% Polyester
XS, S, M, L, XL, XXL

Ecologie

BLACK NAVY

70% regenerierte Pre-Consumer-Baumwolle / 30% recyceltes Polyester | Rundhalsausschnitt | Eingesetzte Ärmel | Gerippte Bündchen und Saum mit Perlmuster | Modische Passform | Größenetikett nur für einfaches Rebranding

écologie.
byAWDio



EA061 | EA061 **Wakhan 1/4 Zip Sustainable Sweater**

70% Baumwolle / 30% Polyester
XS, S, M, L, XL, XXL

Ecologie

BLACK CHARCOAL HEATHER GREY NAVY

70% regenerierte Baumwolle / 30% Polyester | Kragen mit 1/4-Reißverschluss | Eingesetzte Ärmel | Ripp-Bündchen und -Kragen | Modische Passform | Größenetikett nur für einfaches Rebranding

écologie.
byAWDio



EA080 | EA080 **Iguazu Sustainable Knitted Hoody**

70% Baumwolle / 30% Polyester
XS, S, M, L, XL, XXL

Ecologie

CHARCOAL/BLACK HEATHER GREY/CHARCOAL NAVY/HEATHER GREY

70% regenerierte Pre-Consumer-Baumwolle / 30% recyceltes Polyester | Zwei-Farben-Optik | Eingesetzte Ärmel | Ripp-Bündchen und -Kragen | Kapuze mit Kordelzug | Fangmuster | Modische Passform | Größenetikett nur für einfaches Rebranding

écologie.
byAWDio



NE67001 | O67001 **Men's Twill Shirt**

80% Baumwolle / 20% Polyester
S, M, L, XL, XXL, 3XL
210 g/m²

Neutral

BLACK BOTTLE GREEN NAVY

Fairtrade-zertifizierte Baumwolle | Zertifizierte, gekämmte Bio-Baumwolle | Twill-Webart | 20% Recycling-Polyester für verbesserte Haltbarkeit | Knöpfe aus gepresster Baumwolle

Neutral.
Certified Responsibility™





JAMES & NICHOLSON



JN8036 | 8036 **Men's Lounge Pants**

85% Baumwolle / 15% Polyester
S, M, L, XL, XXL, 3XL
 300 g/m²

James+Nicholson

GRAPHITE **NAVY** **VANILLA**

Gekämmte, ringgesponnene Bio-Baumwolle / Polyester | Hochwertige French Terry Qualität | Angeschntener, elastischer Bund mit Kordel | 2 seitliche Eingriffstaschen und eine Gesäßtasche | 1 Cargotasche mit Klettverschluss auf dem rechten Bein | Tear off!® - Label



JAMES & NICHOLSON



JN8035 | 8035 **Ladies' Lounge Pants**

85% Baumwolle / 15% Polyester
XS, S, M, L, XL, XXL
 300 g/m²

James+Nicholson

GRAPHITE **NAVY** **VANILLA**

Gekämmte, ringgesponnene Bio-Baumwolle / Polyester | Hochwertige French Terry Qualität | Angeschntener, elastischer Bund mit Kordel | 2 seitliche Eingriffstaschen und eine Gesäßtasche | Tear off!® - Label



SOL'S
 the fair spirit



L03808 | 03808 **Men's Jet Jog Pants**

85% Baumwolle / 15% Polyester
XS, S, M, L, XL, XXL, 3XL
 300 g/m²

SOL'S

BLACK **FRENCH NAVY** **GREY MELANGE**

Gekämmte Bio-Baumwolle / Recyceltes Polyester | French Terry | Moderner Schnitt | Schlanke Passform | Zwei schräge Eingriffstaschen | 1 aufgesetzte Tasche hinten | 2x2 Ripp-Strick an der Taille und am Beinabschluss | Runder Kordelzug mit farblich angepasster Spitze | Abreißetikett

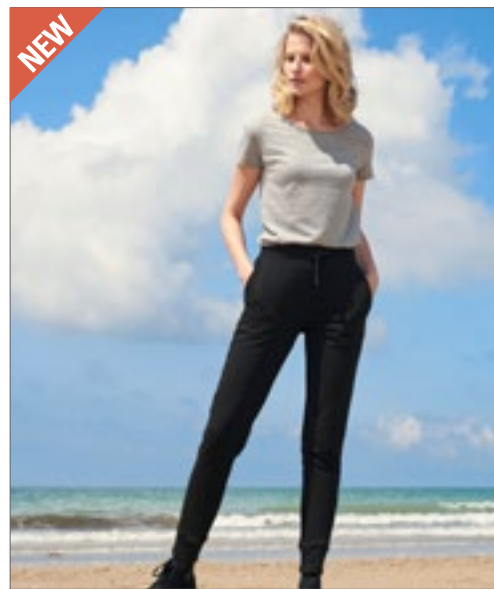

SOL'S
 the fair spirit



L03809 | 03809 **Women's Jet Jog Pants**

85% Baumwolle / 15% Polyester
XS, S, M, L, XL, XXL
 300 g/m²

SOL'S

BLACK **FRENCH NAVY** **GREY MELANGE**

Gekämmte Bio-Baumwolle / Recyceltes Polyester | French Terry | Moderner Schnitt | Schlanke Passform | Zwei schräge Eingriffstaschen | 1 aufgesetzte Tasche hinten | 2x2 Ripp-Strick an der Taille und am Beinabschluss | Runder Kordelzug mit farblich angepasster Spitze | Abreißetikett



SOL'S
the fair spirit



L03810 | 03810

Unisex Jumbo Fleece Jog Pants

85% Baumwolle / 15% Polyester
XS, S, M, L, XL, XXL, 3XL
280 g/m²

SOL'S

BLACK	CHARCOAL MELANGE	FRENCH NAVY	GREY MELANGE
KHAKI	LILAC		

Unisex | Gekämmte Bio-Baumwolle / Recyceltes Polyester | Fleece | Moderner Schnitt | Schlanke Passform | Zwei schräge Eingriffstaschen | 1 aufgesetzte Tasche hinten | 2x2 Ripp-Strick an der Taille und am Beinabschluss | Runder Kordelzug mit farblich angepasster Spitze | Abreißetikett



Neutral®
Certified Responsibility™



NE73331 | 073331

Unisex Jumpsuit

100% Baumwolle
XS, S, M, L, XL, XXL, 3XL
300 g/m²

Neutral

BLACK	NAVY	SPORT GREY
-------	------	------------

Fairtrade-zertifizierte Baumwolle | Gekämmte Bio-Baumwolle | Fleece mit gebürsteter Rückseite | Passender YKK-Reißverschluss | Doppelt gefütterte Kapuze | Kängurutasche | Elasthan-Ripp an Ärmeln und Unterteil | Flache Kordel



Build Your Brand



BY174 | BY174

Organic Basic Sweatpants

100% Baumwolle
S, M, L, XL, XXL, 3XL, 4XL, 5XL
300 g/m²

Build Your Brand

BLACK	HEATHER GREY
-------	--------------

Bio-Baumwolle, innen gebürstet | Regular fit | Elastischer Rippbund mit Kordelzug | Elastische Rippbündchen | Seitliche Eingriffstaschen und eine Gesäßtasche | Gerades Bein



HRM
Styled to impress, made to last



HRM1500 | 1500

Unisex Premium Jogging Pants

70% Baumwolle / 30% Polyester
XS, S, M, L, XL, XXL, 3XL, 4XL, 5XL, 6XL
285 g/m²

HRM

BLACK	DARK GREY	GREY MELANGE	NAVY
-------	-----------	--------------	------

Ringgesponnene und gekämmte Baumwolle / Recycelter Polyester (innen ange-
raut) | Weiches Mischgewebe | Antipilling und einlaufvorbehandelt, farbecht |
Moderner Schnitt | Saum, Taschenabschluss und Beinbund sind mit hochwer-
tigem 1x1-Rippstrick versehen | Zwei Seitentaschen mit Reißverschluss und
einer Gesäßtasche rechts | Hochwertig verarbeiteter Taillebund mit flacher Zier-
naht, angedeuteter Reißverschluss vorne | Zwei große Antik-Look-Metallösen |
Geflochtene Rundkordel | Label-frei



Neutral
Certified Responsibility™



NE74002 | O74002 **Sweatpants With Cuff And Zip Pocket**

100% Baumwolle
XS, S, M, L, XL, XXL, 3XL
300 g/m² Neutral

BLACK	BOTTLE GREEN	CHARCOAL	DARK HEATHER
NAVY	SPORT GREY		

Fairtrade-zertifizierte Baumwolle | Zertifizierte, gekämmte Bio-Baumwolle | Fleece mit gebürsteter Rückseite | Seitentaschen mit passendem YKK-Reißverschluss | Gesäßtasche | Ripp-Strick an der Taille und am Bündchen | Flache Kordel



Neutral
Certified Responsibility™



NE74003 | O74003 **Unisex Sweatpants With Elastic Cuff**

100% Baumwolle
XS, S, M, L, XL, XXL, 3XL
301 g/m² Neutral

ASH GREY	BLACK	BORDEAUX	DARK HEATHER
NAVY	RED	SPORT GREY	

Fairtrade-zertifizierte Baumwolle | Gekämmte Bio-Baumwolle | Fleece mit gebürsteter Rückseite | Lockere Passform | Seitentaschen | Ripp am Bund | Elastische Bündchen | Flache Kordel

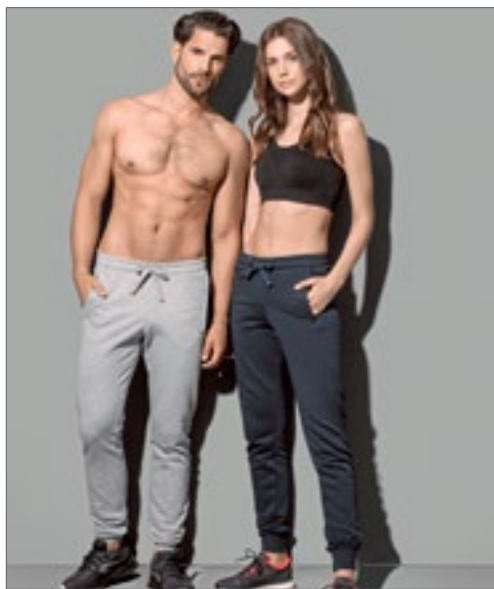

Stedman
collection



S5650 | ST5650 **Recycled Unisex Sweatpants**

80% Baumwolle / 20% Polyester (Grey Heather: 70% Baumwolle / 30% Polyester)
XS, S, M, L, XL, XXL
280 g/m² Stedman®

BLACK OPAL	BLUE MIDNIGHT	GREY HEATHER
------------	---------------	--------------

Recycelter Polyester | Umweltfreundlich aus recyceltem Material (6 Plastikflaschen pro Hose) | Unisex-Style | Innen angeraut | Zwei Seitentaschen mit Reißverschlüssen aus Metall (nickelfrei) | Rechte Gesäßtasche | Eigenmaterial-Bund mit Ton-in-Ton-Kordelzug | Breite, gerippte Ärmelabschlüsse | Hochwertiges Webetikett im Bund | Abreißbares Pflegeetikett am Bund | Waschbar bis 40 °C | Kein Marken-Etikett vorhanden

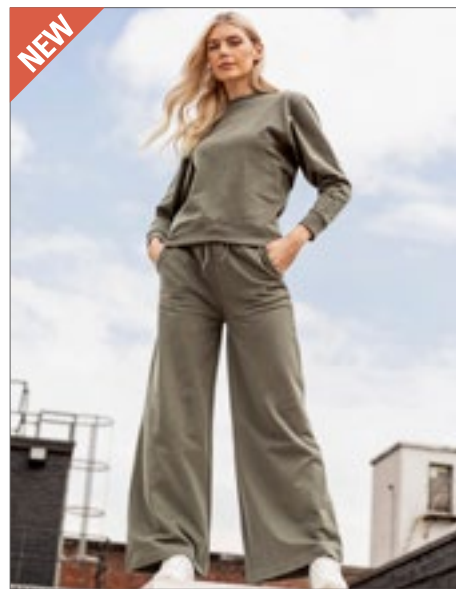

SF
WOMEN



SF431 | SK431 **Women's Sustainable Fashion Wide Leg Joggers**

60% Baumwolle / 40% Polyester
XS, S, M, L, XL, XXL
260 g/m² SF Women

BLACK	DUSKY PINK	HEATHER GREY	KHAKI
-------	------------	--------------	-------

Regenerierte Baumwolle / recyceltes Polyester | Innen angerautes Sweat-Material | Dehnbund mit langem, rundem Kordelzug | Abgerundete Taschen vorne seitlich | Ton-in-Ton-Steppnähte | Kein Label | Wiederverschließbare, wiederverwertbare Beutel – zu 100 % aus recyceltem Kunststoff



SFM430 | SF430 **Unisex Sustainable Fashion Cuffed Joggers**

60% Baumwolle / 40% Polyester
 XXS, XS, S, M, L, XL, XXL, 3XL
 260 g/m²

SF Men

- BLACK
- HEATHER GREY
- KHAKI
- LIGHT STONE
- STONE BLUE

Unisex-Jogginghose mit normaler Passform | Regenerierte Baumwolle / recyceltes Polyester | Innen angerautes Sweat-Material | Dehnbund und Bündchen mit Kordelzug | Abgerundete Taschen vorne seitlich | Aufgesetzte Tasche hinten | Ton-in-Ton-Steppnähte | Kein Label | Wiederverschließbare, wiederverwertbare Beutel – zu 100 % aus recyceltem Kunststoff

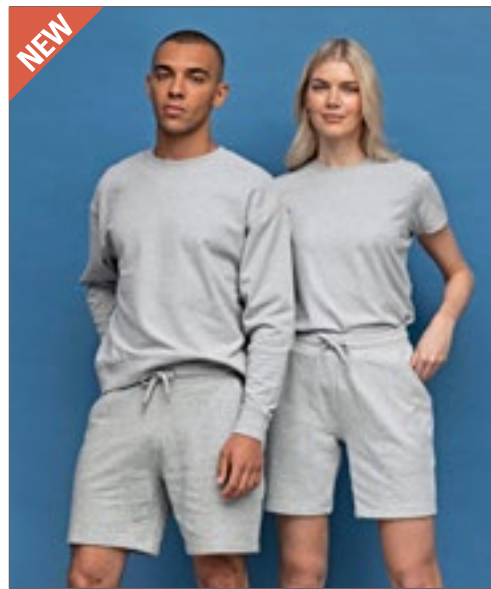

SFM432 | SF432 **Unisex Sustainable Fashion Sweat Shorts**

60% Baumwolle / 40% Polyester
 XXS, XS, S, M, L, XL, XXL, 3XL
 260 g/m²

SF Men

- BLACK
- HEATHER GREY

Unisex-Sweatshorts | Regenerierte Baumwolle / recyceltes Polyester | Innen angerautes Sweat-Material | Elastischer Bund | Runder Kordelzug | Abgerundete Taschen vorne seitlich | Aufgesetzte Tasche hinten | Gerader Saum mit Doppelnähten | Kein Label | Wiederverschließbare, wiederverwertbare Beutel – zu 100 % aus recyceltem Kunststoff

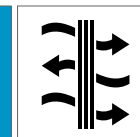

BY153 | BY153 **Recycled Swim Shorts**

100% Polyester
 S, M, L, XL, XXL, 3XL, 4XL, 5XL
 82 g/m²

Build Your Brand

- BLACK

63% Polyester / 37% recycelter Polyester | Regular Fit | Flexibler Bund mit innenliegendem Gummizug | Mesh-Taschen | Atmungsaktive Mesh-Innenhose | Kleine Schlitz in der Seitennaht



03

Polo Shirts

49-57



JAMES & NICHOLSON



JN8010 | 8010 **Men's Basic Polo**
 100% Baumwolle
 S, M, L, XL, XXL, 3XL
 180 g/m²

BLACK	BLACK HEATHER	BROWN	CARMINE RED MELANGE
COBALT	DARK ORANGE	FERN GREEN	GRAPHITE (SOLID)
GREY HEATHER	IRISH GREEN	LIGHT DENIM MELANGE	LIGHT YELLOW
LIME GREEN	NATURAL	NAVY	ORANGE
PINK	RED	ROYAL	STONE
TURQUOISE	WHITE	WINE	

Klassisches Poloshirt | Feine Piqué-Qualität aus 100% gekämmter, ringgesponnener Bio-Baumwolle | Gestrickter Polokragen und Armbündchen | Knöpfe Ton in Ton | Seitenschlitze | Tear off!® - Label | 2 Knöpfe

James+Nicholson



JAMES & NICHOLSON



JN8009 | 8009 **Ladies' Basic Polo**
 100% Baumwolle
 S, M, L, XL, XXL
 180 g/m²

BLACK	BLACK HEATHER	BROWN	CARMINE RED MELANGE
COBALT	DARK ORANGE	FERN GREEN	GRAPHITE (SOLID)
GREY HEATHER	IRISH GREEN	LIGHT DENIM MELANGE	LIGHT YELLOW
LIME GREEN	NATURAL	NAVY	ORANGE
PINK	RED	ROYAL	STONE
TURQUOISE	WHITE	WINE	

Klassisches Poloshirt | Feine Piqué-Qualität aus 100% gekämmter, ringgesponnener Bio-Baumwolle | Gestrickter Polokragen und Armbündchen | Knöpfe Ton in Ton | Seitenschlitze | Tear off!® - Label | Taillierter Schnitt | 4 Knöpfe

James+Nicholson



écologie.
by AMDC



EA011 | EA011 **Etosha Organic Polo Shirt**
 100% Baumwolle
 XS, S, M, L, XL, XXL
 170 g/m²

ARCTIC WHITE	JET BLACK	NAVY
--------------	-----------	------

100% Bio-Baumwolle | Piqué-Strick | Strick-Kragen | Nackenband | Seitennähte – nicht-röhrenförmiger Body | Saum und Ärmel mit Zwillingnadel-Detail | Eingesetzte Ärmel | 2-Knopf-Manschette | Modische Passform | Größenetikett nur für einfaches Rebranding

Ecologie

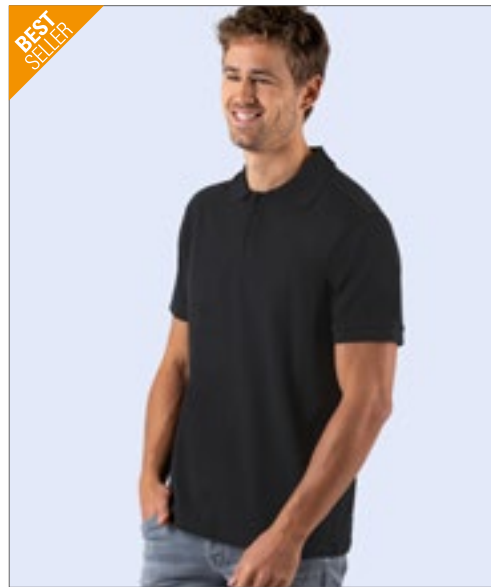

BEST SELLER



SW160 | SW160 **Men's Organic Cotton Piqué Polo**
 100% Baumwolle
 S, M, L, XL, XXL
 200 g/m²

BLACK	DEEP NAVY	WHITE
-------	-----------	-------

Gekämmte Bio-Baumwolle | Piqué-Strick | Normale Passform | 3-Knopfleiste | Ripp-Bündchen an Kragen und Hals | Seitennähte | Gleichfarbige Knöpfe

Starworld

SOL'S
the fair spirit



SOL'S



SOL'S



L03575 | 03575

Women's Planet Polo Shirt

100% Baumwolle
XS, S, M, L, XL, XXL, 3XL
170 g/m²

SOL'S

BLACK	BOTTLE GREEN	FRENCH NAVY	GREY MELANGE
RED	ROYAL BLUE	WHITE	

L03566 | 03566

Men's Planet Polo Shirt

100% Baumwolle
S, M, L, XL, XXL, 3XL, 4XL, 5XL
170 g/m²

SOL'S

BLACK	BOTTLE GREEN	FRENCH NAVY	GREY MELANGE
RED	ROYAL BLUE	WHITE	

Piqué 170 | 100% Bio-Baumwolle | Bio-Poloshirt aus Piqué | Normale Passform | Seitennaht | Zwei Knöpfe | Kragen und Ärmelabschlüsse aus 1x1 Ripp | Kein Label

Piqué 170 | 100% Bio-Baumwolle | Bio-Poloshirt aus Piqué | Normale Passform | Seitennaht | Zwei Knöpfe | Kragen und Ärmelabschlüsse aus 1x1 Ripp | Kein Label



Z508M | R-508M-0 **Men's Pure Organic Polo**

100% Baumwolle
S, M, L, XL, XXL, 3XL
215 g/m²

Russell Pure Organic

AQUA	BLACK	BURGUNDY	DARK OLIVE
FRENCH NAVY	NATURAL	STONE	WHITE

Zeitgemäßer Schnitt und modernes Design | Piqué | 100% gekämmte, ringgesponnene Bio-Baumwolle | Feine Stoffqualität der gerippten Bündchen | Besondere Knopfleiste mit Kreuznaht für einen hochwertigeren Look und eine bessere Haltbarkeit der Leiste | Glatte Oberfläche für beste Druckergebnisse | Kleines dekoratives Detail an Seitennaht | Label free: Größenetikett im Nacken (inkl. Produktnummer) | Passendes Nackenband in Fischgrät-Optik | Seitennähte für optimale Passform | Farblich identische Knöpfe

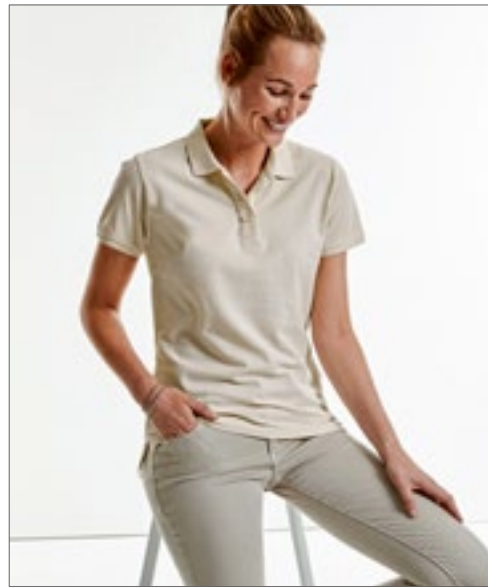

Z508F | R-508F-0 **Ladies' Pure Organic Polo**

100% Baumwolle
XS, S, M, L, XL, XXL
215 g/m²

Russell Pure Organic

AQUA	BLACK	BURGUNDY	DARK OLIVE
FRENCH NAVY	NATURAL	STONE	WHITE

Zeitgemäßer Schnitt und modernes Design | Piqué | 100% gekämmte, ringgesponnene Bio-Baumwolle | Feine Stoffqualität der gerippten Bündchen | Besondere Knopfleiste mit Kreuznaht für einen hochwertigeren Look und eine bessere Haltbarkeit der Leiste | Glatte Oberfläche für beste Druckergebnisse | Kleines dekoratives Detail an Seitennaht | Label free: Größenetikett im Nacken (inkl. Produktnummer) | Passendes Nackenband in Fischgrät-Optik | Seitennähte für optimale Passform | Farblich identische Knöpfe



NE20080 | O20080 **Men's Classic Polo**

100% Baumwolle
XS, S, M, L, XL, XXL, 3XL, 4XL, 5XL
235 g/m²

Neutral

BLACK	NAVY	SPORT GREY	WHITE
-------	------	------------	-------

BORDEAUX	BOTTLE GREEN	DARK HEATHER	DUSTY INDIGO
GREEN	LIGHT BLUE	LIME	MILITARY
ORANGE	PURPLE	RED	ROYAL
SAPPHIRE	YELLOW		

Fairtrade-zertifizierte Baumwolle | Gekämmte Bio-Baumwolle | Piqué-Strick | Ripp-Strick an Kragen und Ärmeln | Knöpfe aus gepresster Baumwolle | Schlitzte unten

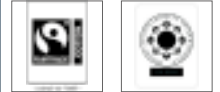
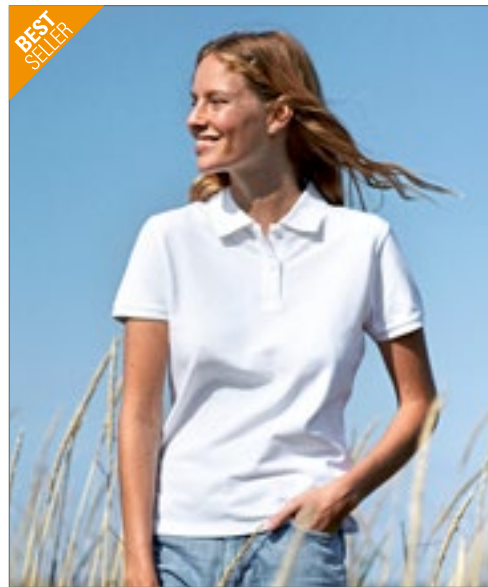

NE22980 | O22980 **Ladies' Classic Polo**

100% Baumwolle
XS, S, M, L, XL, XXL
235 g/m²

Neutral

BLACK	BORDEAUX	BOTTLE GREEN	DARK HEATHER
DUSTY INDIGO	GREEN	LIGHT BLUE	LIME
MILITARY	NAVY	ORANGE	PURPLE
RED	ROYAL	SAPPHIRE	SPORT GREY
WHITE	YELLOW		

Fairtrade-zertifizierte Baumwolle | Gekämmte Bio-Baumwolle | Piqué-Strick | Ripp-Strick an Kragen und Ärmeln | Knöpfe aus gepresster Baumwolle | Schlitzte unten



BCPM430 | PM430 Men's Inspire Polo

100% Baumwolle (Heather Grey: 90% Baumwolle / 10% Viskose)
S, M, L, XL, XXL, 3XL
170 g/m² B&C

BLACK	BOTTLE GREEN	COBALT BLUE
DARK GREY (SOLID)	FIRE RED	HEATHER GREY
MILLENNIAL LILAC	MILLENNIAL MINT	NAVY BLUE
ORANGE	ORCHID GREEN	ORCHID PINK
RADIANT PURPLE	SKY BLUE	SOLAR YELLOW
SORBET	URBAN KHAKI	URBAN ORANGE
VERY TURQUOISE	WHITE	

Ringgesponnenes Piqué aus 100% Bio-Baumwolle | Einlaufvorbehandelt | Weiches Handgefühl | Kein B&C Nacken-Label | Kragen und Bündchen aus 1x1 Ripp-Strick | Farblich abgestimmte Knöpfe | Nackenband aus identischem Material | Moderner Schnitt | Seitennähte | Ebenmäßige Oberfläche | B&C Collection ist Mitglied der Fair Wear Foundation



BCPW440 | PW440 Women's Inspire Polo

100% Baumwolle (Heather Grey: 90% Baumwolle / 10% Viskose)
XS, S, M, L, XL, XXL
170 g/m² B&C

BLACK	BOTTLE GREEN	COBALT BLUE
DARK GREY (SOLID)	FIRE RED	HEATHER GREY
MILLENNIAL LILAC	MILLENNIAL MINT	NAVY BLUE
ORANGE	ORCHID GREEN	ORCHID PINK
RADIANT PURPLE	SKY BLUE	SOLAR YELLOW
SORBET	URBAN KHAKI	URBAN ORANGE
VERY TURQUOISE	WHITE	

Piqué aus 100% ringgesponnener Bio-Baumwolle | Einlaufvorbehandelt | Weiches Handgefühl | Kein B&C Nacken-Label | Kragen und Bündchen aus 1x1 Ripp-Strick | Farblich abgestimmte Knöpfe | Nackenband aus identischem Material | Moderner Schnitt | Seitennähte | Ebenmäßige Oberfläche | B&C Collection ist Mitglied der Fair Wear Foundation





TEE JAYS



TJ1400N | 1400 **Men's Heavy Polo**

100% Baumwolle
S, M, L, XL, XXL, 3XL, 4XL, 5XL
215 g/m²

Tee Jays

BLACK DARK GREY (SOLID) NAVY WHITE

Bio-Baumwolle | Gekämmtes, ringgesponnenes Baumwoll-Piqué | Sauber gearbeitete Leiste | Doppelnähte an Schulter, Armausschnitt und Saum | Doppelt einlaufvorbehandelt | Waschbar bis 60 °C | Versiegelte Schulter | Knöpfe mit „Tee Jays“-Branding



TEE JAYS



TJ1200 | 1200 **Power Polo**

65% Baumwolle / 35% Polyester
XS, S, M, L, XL, XXL, 3XL, 4XL, 5XL
190 g/m²

Tee Jays

BLACK DARK GREY (SOLID) FOREST GREEN NAVY
RED WHITE

65% Bio-Baumwolle / 35% Polyester | Hochwertiges Bio-Mischgewebe | Abreißbares Nackenetikett | Flachstrick-Kragen | Doppelt einlaufvorbehandelt | Gerade Ärmel ohne Bündchen | Sauber gearbeitete Leiste | Waschbar bis 60 °C



TEE JAYS



TJ1410 | 1410 **Fashion Luxury Stretch Polo**

95% Baumwolle / 5% Elasthan
S, M, L, XL, XXL, 3XL
215 g/m²

Tee Jays

BLACK DENIM

Button-Down-Kragen aus identischem Material | Taillierter Schnitt | Modische Knopfleiste | Doppelt einlaufvorbehandelt | Verlängertes Rückenteil mit Seitenschlitzen | Knöpfe mit „Tee Jays“-Branding



TEE JAYS



TJ07000 | 7000 **Club Polo**

95% Polyester / 5% Elasthan
S, M, L, XL, XXL, 3XL, 4XL, 5XL
187 g/m²

Tee Jays

BLACK NAVY
S, M, L, XL, XXL, 3XL, 4XL, 5XL
DARK GREEN DARK GREY (SOLID) DUSTY ORANGE ELECTRIC BLUE
RED WHITE

95% recyceltes Polyester / 5% Elasthan | Taillierter Schnitt | Atmungsaktiv | Feuchtigkeitsregulierend | Schnell trocknend | Einfach zu waschen und pflegeleicht | Flachstrick-Kragen | Sauber gearbeitete Leiste



BEST SELLER

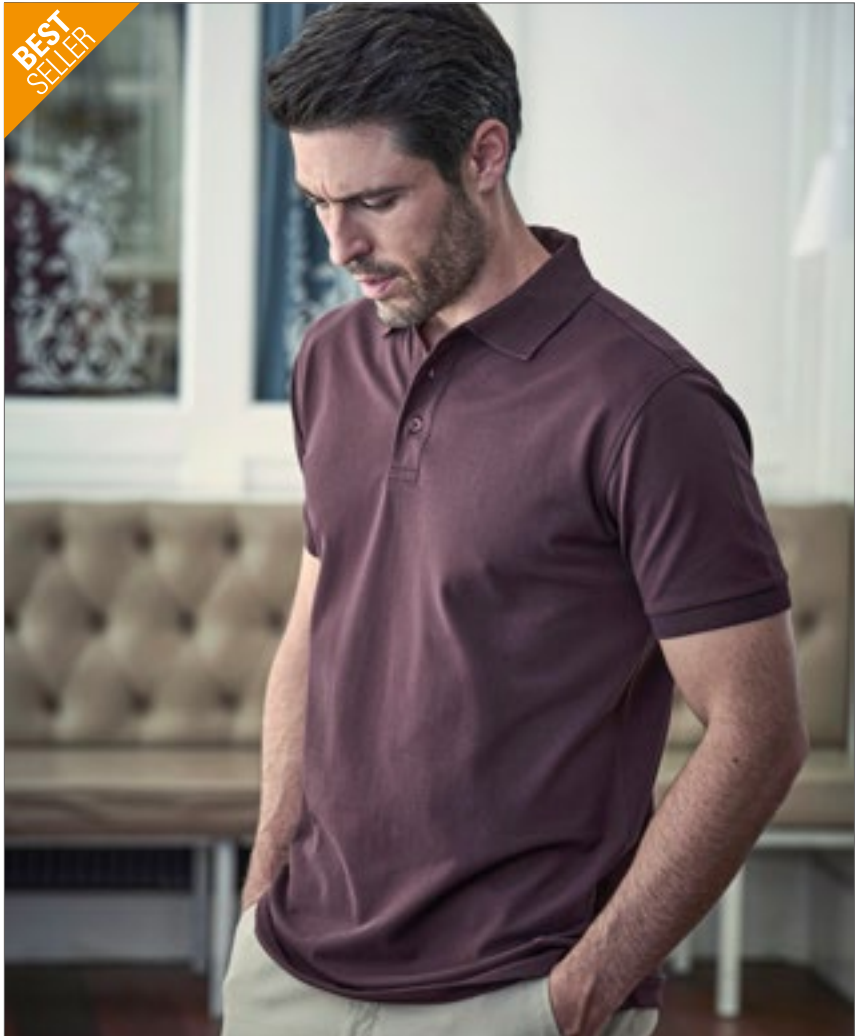

TJ1405 | 1405 **Men's Luxury Stretch Polo**

95% Baumwolle / 5% Elasthan
S, M, L, XL, XXL, 3XL, 4XL, 5XL
 215 g/m²

Tee Jays

S, M, L, XL, XXL, 3XL, 4XL, 5XL

BLACK	DARK GREY (SOLID)	NAVY
WHITE		

S, M, L, XL, XXL, 3XL

AZURE	CHOCOLATE	DARK OLIVE
DEEP RED	DENIM	FLINT STONE
FOREST GREEN	GRAPE	INDIGO
KIT	LEAF GREEN	LIGHT BLUE
POWDER GREY	RED	STONE
WINE		

Mini-Piqué | Leicht taillierter Schnitt | Flacher Strickkragen mit Elasthan | Sauber gearbeitete Leiste | Doppelt einlaufvorbekandelt | Nackenband | Ringgesponnene Baumwolle | Knöpfe mit „Tee Jays“-Branding



BEST SELLER

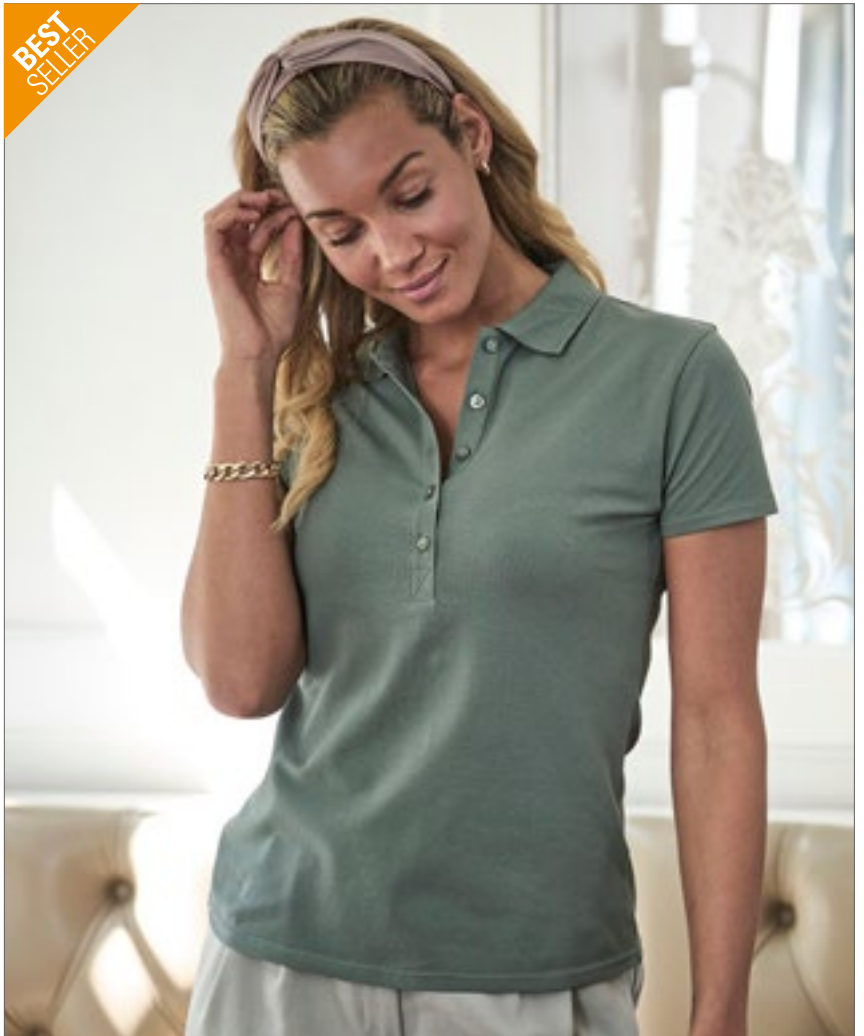

TJ145 | 145 **Women's Luxury Stretch Polo**

95% Baumwolle / 5% Elasthan
S, M, L, XL, XXL, 3XL
 215 g/m²

Tee Jays

AZURE	BLACK	CHOCOLATE
DARK GREY (SOLID)	DARK OLIVE	DEEP RED
DENIM	FOREST GREEN	GRAPE
INDIGO	KIT	LEAF GREEN
LIGHT BLUE	NAVY	RED
ROSE	STONE	WHITE
WINE		

Ringgesponnene Baumwolle | Mini-Piqué | Leicht taillierter Schnitt | Sauber gearbeitete Leiste | Doppelt einlaufvorbekandelt | Nackenband | Flacher Strickkragen mit Elasthan | Knöpfe mit „Tee Jays“-Branding



TEE JAYS



TJ1404 | 1404 **Luxury Stretch V-Neck Polo**

95% Baumwolle / 5% Elasthan
S, M, L, XL, XXL, 3XL
215 g/m²

Tee Jays

BLACK NAVY WHITE

95% ringgesponnene, gekämmte Bio-Baumwolle / 5% Elasthan | Mini-Piqué | Leicht taillierter Schnitt | Flacher Strickkragen mit Elasthan | Sauber gearbeitete Leiste | Doppelt einlaufvorbehandelt | Nackenband | Ringgesponnene Baumwolle

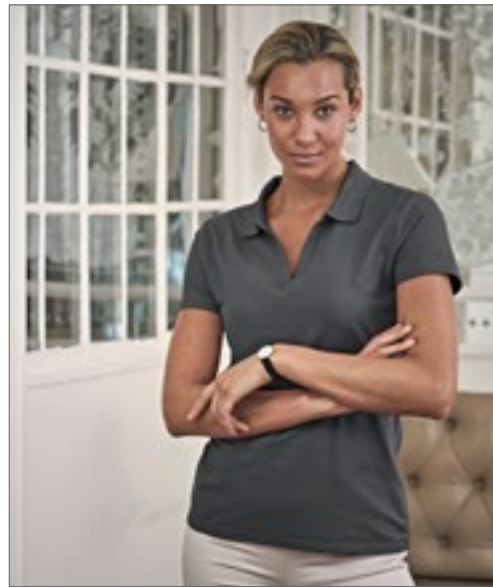

TEE JAYS



TJ1409 | 1409 **Women's Luxury Stretch V-Neck Polo**

95% Baumwolle / 5% Elasthan
S, M, L, XL, XXL, 3XL
215 g/m²

Tee Jays

BLACK DARK GREY (SOLID) FLINT STONE NAVY WHITE

Ringgesponnene, gekämmte Bio-Baumwolle | Mini-Piqué | Flacher Strickkragen mit Elasthan | Nackenband | V-Ausschnitt | Mini-Piqué | Doppelt einlaufvorbehandelt | Knöpfe mit „Tee Jays“-Branding



REGATTA PROFESSIONAL



RG1960 | TRS196 **Honestly Made Recycled Polo**

100% Polyester
XS, S, M, L, XL, XXL, 3XL

Regatta Honestly Made

BLACK NAVY

100 % schnell trocknendes, recyceltes Polyester-Piqué | Comfort Control-Polyester-Piqué | Pflegeleicht und schnell trocknend | Antibakterielle Oberfläche | 3-Knopfleiste



HENBURY



W465 | H465 **Recycled Polyester Polo Shirt**

100% Polyester
XS, S, M, L, XL, XXL, 3XL, 4XL
180 g/m²

Henbury

BLACK BOTTLE CHARCOAL NAVY ROYAL WHITE

100% recyceltes Polyester-Piqué | Hergestellt aus recyceltem Polyester | Doppel-lagiges Piqué-Gewebe | Normale Passform mit 3-Knopfleiste | 1x1 Ripp-Kragen | Henbury-Stehkragen | Gerippte Ärmelabschlüsse | Gleichfarbige Knöpfe | Feuchtigkeitstransportierende Eigenschaften | Henbury-Cut-out-Etikett und Größenmarkierung | Geeignet für Sublimationsdruck



P191 | M191 **The Tipped Polo**

100% Baumwolle (Heather Grey Melange: 85% Baumwolle / 15% Viskose)
S, M, L, XL, XXL
 210 g/m² Mantis

- | | | |
|----------------------------|------------------|------------|
| HEATHER GREY MELANGE/WHITE | LIGHT DENIM/NAVY | NAVY/WHITE |
| SOFT PINK/NAVY | WHITE/NAVY | |

Zertifizierung als Bio-Baumwolle in Arbeit | Kragen und Ärmelbündchen mit Kontrast-Streifen | Schmale Knopfleiste mit zwei Knöpfen aus Kokosnuss | Seitenschlitze | Länger geschnittener Rücken | Weiches Mikro-Piqué-Material | Ripp-Bündchen und-Kragen | Abreißetikett

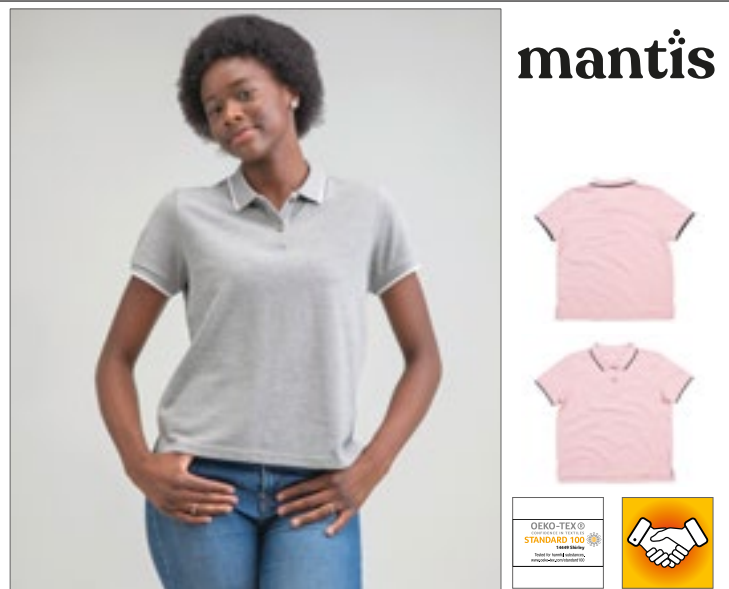

P192 | M192 **Women's The Tipped Polo**

100% Baumwolle (Heather Grey Melange: 85% Baumwolle / 15% Viskose)
S, M, L, XL
 210 g/m² Mantis

- | | | |
|----------------------------|------------------|------------|
| HEATHER GREY MELANGE/WHITE | LIGHT DENIM/NAVY | NAVY/WHITE |
| SOFT PINK/NAVY | WHITE/NAVY | |

Zertifizierung als Bio-Baumwolle in Arbeit | Kragen und Ärmelbündchen mit Kontrast-Streifen | Schmale Knopfleiste mit zwei Knöpfen aus Kokosnuss | Kürzer und weiter geschnitten | Seitenschlitze | Länger geschnittener Rücken | Weiches Mikro-Piqué-Material | Gerippte Ärmelabschlüsse | Abreißetikett



TJ1407 | 1407 **Men's Luxury Stripe Stretch Polo**

95% Baumwolle / 5% Elasthan
S, M, L, XL, XXL, 3XL
 215 g/m² Tee Jays

- | | | |
|-------------|-------------------------|------------|
| BLACK/WHITE | DARK GREY (SOLID)/WHITE | NAVY/WHITE |
| WHITE/NAVY | | |

Bio-Baumwolle | Flacher Strickkragen mit Elasthan | Mini-Piqué | Doppelt einlaufvorbehandelt | Nackenband | Sauber gearbeitete Leiste | Knöpfe mit „Tee Jays“-Branding



TJ1408 | 1408 **Women's Luxury Stripe Stretch Polo**

95% Baumwolle / 5% Elasthan
S, M, L, XL, XXL, 3XL
 215 g/m² Tee Jays

- | | | |
|-------------|-------------------------|------------|
| BLACK/WHITE | DARK GREY (SOLID)/WHITE | NAVY/WHITE |
| WHITE/NAVY | | |

Flacher Strickkragen mit Elasthan | Mini-Piqué | Doppelt einlaufvorbehandelt | Nackenband | Sauber gearbeitete Leiste | Knöpfe mit „Tee Jays“-Branding



TEE JAYS



TJ1406 | 1406 **Men's Luxury Stretch Long Sleeve Polo**

95% Baumwolle / 5% Elasthan
S, M, L, XL, XXL, 3XL
215 g/m²

Tee Jays

BLACK NAVY WHITE

95% gekämmte, ringgesponnene Baumwolle / 5% Elasthan | Bio-Baumwolle | Lange Ärmel mit Manschette | Mini-Piqué | Sauber gearbeitete Leiste | Leicht taillierter Schnitt | Doppelt einlaufvorbehandelt | Nackenband von Schulter zu Schulter | Flacher Strickkragen mit Elasthan | Knöpfe mit „Tee Jays“-Branding



TEE JAYS



TJ146 | 146 **Women's Luxury Stretch Long Sleeve Polo**

95% Baumwolle / 5% Elasthan
S, M, L, XL, XXL, 3XL
215 g/m²

Tee Jays

BLACK NAVY WHITE

95% gekämmte, ringgesponnene Baumwolle / 5% Elasthan | Lange Ärmel mit Manschette | Mini-Piqué | Leicht taillierter Schnitt | Sauber gearbeitete 5-Knopfleiste | Doppelt einlaufvorbehandelt | Nackenband von Schulter zu Schulter | Flacher Strickkragen mit Elasthan | Knöpfe mit „Tee Jays“-Branding



TEE JAYS



TJ1412 | 1412 **Fashion Long Sleeve Luxury Stretch Polo**

95% Baumwolle / 5% Elasthan
S, M, L, XL, XXL, 3XL
215 g/m²

Tee Jays

BLACK DENIM WHITE

Button-Down-Kragen aus identischem Material | Taillierter Schnitt | Modische Knopfleiste | Doppelt einlaufvorbehandelt | Verlängertes Rückenteil mit Seitenschlitzen | Knöpfe mit „Tee Jays“-Branding



04

Sweat Shirts & Sweat Jackets

Sweat Shirts	59-65
Hoodies	66-76
Sweat Jackets	77-81



BCWU31B | WU31B **Organic Crew Neck Sweat**

80% Baumwolle / 20% Polyester (Heather Grey: 71% Baumwolle / 25% Polyester / 4% Viskose)

XS, S, M, L, XL, XXL, 3XL

280 g/m²

B&C

APPLE GREEN	ASPHALT	BLACK PURE	BLUE FOG
BURGUNDY	FOREST GREEN	HEATHER GREY	LIME
MAGENTA PINK	MOCHA	NAVY BLUE	OFF WHITE
PURE ORANGE	RADIANT PURPLE	RED	ROYAL
SAGE	SOFT ROSE	WHITE	YELLOW FIZZ

Unisex | French Terry | Lange Ärmel | Rundhalsausschnitt | Normale Passform | Einlaufvorbehandelte, ringgesponnene gekämmte Bio-Baumwolle | Recycelter Polyester | Seitennähte | Sichtbares Nackenetikett „Hallo! Ich bin Bio“ | Einfaches Branding: Kein B&C-Etikett | Innen Halbmond aus Single Jersey auf Rückseite | Qualitativ hochwertiges Nackenband mit Fischgrät-Muster | Ungebürstete Qualität | Widerstandsfähige Qualität | Weiches Handgefühl | Glatte und weiche Oberfläche aus 100% Baumwolle | In Seitennäht: Weiches Satin-Etikett



BCWW32B | WW32B **Women's Organic Crew Neck Sweat**

80% Baumwolle / 20% Polyester (Heather Grey: 71% Baumwolle / 25% Polyester / 4% Viskose)

XS, S, M, L, XL, XXL

280 g/m²

B&C

APPLE GREEN	ASPHALT	BLACK PURE	BLUE FOG
BURGUNDY	FOREST GREEN	HEATHER GREY	LIME
MAGENTA PINK	MOCHA	NAVY BLUE	OFF WHITE
PURE ORANGE	RADIANT PURPLE	RED	ROYAL
SAGE	SOFT ROSE	WHITE	YELLOW FIZZ

French Terry | Lange Ärmel | Rundhalsausschnitt | Normale Passform | Einlaufvorbehandelte, ringgesponnene gekämmte Bio-Baumwolle | Recycelter Polyester | Seitennähte | Sichtbares Nackenetikett „Hallo! Ich bin Bio“ | Einfaches Branding: Kein B&C-Etikett | Innen Halbmond aus Single-Jersey auf Rückseite | Qualitativ hochwertiges Nackenband mit Fischgrät-Muster | Ungebürstete Qualität | Widerstandsfähige Qualität | Weiches Handgefühl | Glatte und weiche Oberfläche aus 100% Baumwolle | In Seitennäht: Weiches Satin-Etikett



NET63001 | T63001 **Unisex Tiger Cotton Sweatshirt**

100% Baumwolle

XS, S, M, L, XL, XXL, 3XL

300 g/m²

Tiger Cotton by Neutral

BLACK	NAVY	SPORT GREY
-------	------	------------

Fairtrade-Baumwolle in Umwandlung | Gekämmte Baumwolle | Fleece mit gebürsteter Rückseite | Rundhalsausschnitt | Raglan-Ärmel | Ripp-Bündchen an Ärmeln und Saum



BY173 | BY173 **Organic Basic Crew**

100% Baumwolle

S, M, L, XL, XXL, 3XL, 4XL, 5XL

300 g/m²

Build Your Brand

BLACK	HEATHER GREY
-------	--------------

Bio-Baumwolle, innen gebürstet | Regular fit | Rundhals | Breite Rippbündchen und Ripp-Saum

SWEAT SHIRTS



JustHoods
RWD



JH230 | JH230

Organic Sweat

80% Baumwolle / 20% Polyester (Heather Grey: 75% Baumwolle / 25% Polyester)
XS, S, M, L, XL, XXL
280 g/m²

Just Hoods

ARCTIC WHITE	BABY PINK	BOTTLE GREEN	BURGUNDY
CHARCOAL (HEATHER)	DEEP BLACK	FIRE RED	HEATHER GREY
NEW FRENCH NAVY	ROYAL BLUE		

Bio-Baumwolle / recycelter Polyester | Sweater mit Rundhalsausschnitt | Eingesetzte Ärmel | Nackenband | Modische Passform | Gebürstetes Innenvlies | Einfaches Abreißetikett | Zwillingenadelstich-Detail | Gerippter Kragen, Bündchen und Saum | Weiches Baumwollgewebe sorgt für eine ideale Druckoberfläche



SOL'S
the fair spirit



L03574 | 03574

Unisex Comet Sweatshirt

80% Baumwolle / 20% Polyester
XS, S, M, L, XL, XXL, 3XL, 4XL
280 g/m²

SOL'S

BLACK	BOTTLE GREEN	DEEP CHARCOAL GREY (SOLID)	FRENCH NAVY
GREY MELANGE	RED	ROYAL BLUE	WHITE

French Terry 280 | 80% Bio-Baumwolle / 20% recycelter Polyester | 3-Faden-Garn | Ungebürstet | Obermaterial und Ripp-Stoff: 100% Baumwolle | Bio-Sweatshirt aus Terry | Seitennaht | Halbmond im Nackenbereich | Fischgrätmuster Nackenband | Eingesetzte Ärmel | 2 x 2 gerippte Ärmelabschlüsse, Kragen und Saum | Kein Label



mantis



P05 | M05

Essential Sweatshirt

80% Baumwolle / 20% Polyester
XS, S, M, L, XL, XXL, 3XL
280 g/m²

Mantis

BLACK	BURGUNDY	HEATHER GREY	NATURAL
NAVY	SOFT OLIVE	SOFT PINK	

Zertifizierung als Bio-Baumwolle in Arbeit/ recyceltes Polyester (rPET) | Gebürstetes Fleece | Unisex-Style | Eingesetzte Ärmel | Ripp-Strick an Kragen, Bündchen und Saum | Farblich abgestimmtes Fischgrät-Nackenband | Bedruckbarer Einsatz im Nacken | Abreißbares Nackenetikett | Pflegeetikett mit QR-Code zur Rückverfolgung der Lieferkette und Prüfung der positiven Auswirkungen des Kaufs von Biomaterialien | Pflegeetikett aus Bio-Baumwolle



mantis



P194 | M194

The Sweatshirt

80% Baumwolle / 20% Polyester (Heather Grey Melange: 71% Baumwolle / 21% Polyester / 8% Viskose)
XS, S, M, L, XL, XXL
280 g/m²

Mantis

BLACK	HEATHER GREY MELANGE	NAVY	SOFT OLIVE
SOFT PINK	WHITE		

Zertifizierung als Bio-Baumwolle in Arbeit/ Recyceltes Polyester (rPET) | Eingesetzte Ärmel | Ripp an Halsausschnitt, Saum und Bündchen | Fischgrät-Nackenband | Abreißetikett



SOL'S[®]
the fair spirit



L03814 | 03814 **Unisex Columbia Crew Neck Sweatshirt**

80% Baumwolle / 20% Polyester
XS, S, M, L, XL, XXL, 3XL, 4XL, 5XL
280 g/m²

SOL'S

XS, S, M, L, XL, XXL, 3XL, 4XL, 5XL

BLACK	BOTTLE GREEN	FRENCH NAVY
GREY MELANGE	ROYAL BLUE	WHITE

XS, S, M, L, XL, XXL, 3XL

BRIGHT RED	BURGUNDY	CHARCOAL MELANGE
CREAMY BLUE	CREAMY GREEN	CREAMY PINK
KELLY GREEN	LIGHT YELLOW	LILAC
ORANGE		

Unisex | Baumwolle / Recyceltes Polyester | Rundhalsausschnitt | Kragen, Ärmelbündchen und Saum gerippt | Nackenband | Eingesezte Ärmel | Gebürstetes Fleece | Abreißetikett



Neutral[®]
Certified Responsibility™



NE63001 | 063001 **Unisex Sweatshirt**

100% Baumwolle
XS, S, M, L, XL, XXL, 3XL, 4XL, 5XL
300 g/m²

Neutral

XS, S, M, L, XL, XXL, 3XL, 4XL, 5XL

BLACK	NAVY	SPORT GREY
-------	------	------------

XS, S, M, L, XL, XXL, 3XL

ASH GREY	BORDEAUX	BOTTLE GREEN
CHARCOAL	DARK HEATHER	DUSTY INDIGO
DUSTY MINT	DUSTY YELLOW	GREEN
LIGHT BLUE	LIGHT PINK	LIME
MILITARY	ORANGE	PINK
RED	ROYAL	SAND
SAPPHIRE	TEAL	WHITE
YELLOW		

Fairtrade-zertifizierte Baumwolle | Gekämmte Bio-Baumwolle | Fleece mit gebürsteter Rückseite | Elasthan-Ripp an Ärmeln und Unterteil



mantis



NEW
COLOUR



P77 | M77

Women's Favourite Sweatshirt

80% Baumwolle / 20% Polyester

XS, S, M, L, XL

280 g/m²

Mantis



Zertifizierung als Bio-Baumwolle in Arbeit/ Recyceltes Polyester (rPET) | French Terry | Weiter Ausschnitt | Moderner Kasten-Schnitt | Raglan-Ärmel | Ripp-Einfassung am Halsausschnitt



TEE JAYS



TJ5100 | 5100

Power Sweatshirt

70% Baumwolle / 30% Polyester

XS, S, M, L, XL, XXL, 3XL, 4XL, 5XL

280 g/m²

Tee Jays



70% Bio-Baumwolle / 30% Polyester | Hochwertiges Bio-Sweatshirt aus lang-faserigem Baumwoll-/Polyester-Mischgewebe in schlichtem, skandinavischen Design | Das Gewebe ist glatt und weich und damit ideal zum Bedrucken und Besticken | Doppelt gefärbt | Elasthan in allen Rippen für bessere Stabilität | Innen angeraut | Abreißbares Nackenetikett | Waschbar bis 60 °C



Neutral[®]

Certified Responsibility™



NEW
COLOUR



NE83001 | O83001

Ladies' Sweatshirt

100% Baumwolle

XS, S, M, L, XL, XXL

300 g/m²

Neutral



Fairtrade-zertifizierte Baumwolle | Zertifizierte, gekämmte Bio-Baumwolle | Fleece mit gebürsteter Rückseite | Rundhalsausschnitt | Raglan-Ärmel | Ripp-Bündchen an Ärmeln und Saum



écologie.
by AWDIG



EA030 | EA030

Banff Sustainable Sweatshirt

70% Baumwolle / 30% Polyester

XS, S, M, L, XL, XXL

260 g/m²

Ecologie



70% regenerierte Baumwolle / 30% Polyester | French Terry | Eingesetzte Ärmel | Abgeschrägte Ärmelbündchen | Rundhalsausschnitt | Modische Passform | Gerippter Kragen, Bündchen und Saum | Größenetikett nur für einfaches Rebranding



BEST SELLER

JAMES & NICHOLSON



JN8022 | 8022 **Men's Sweat**

85% Baumwolle / 15% Polyester
S, M, L, XL, XXL, 3XL, 4XL, 5XL
300 g/m²

James+Nicholson

ACID YELLOW	ASH (HEATHER)	BLACK	BLACK HEATHER
BURGUNDY MELANGE	CARMINE RED MELANGE	COBALT	GLACIER MELANGE
GRAPHITE (SOLID)	GREY HEATHER	INK MELANGE	LIGHT DENIM MELANGE
LIME GREEN	NAVY	OLIVE	ORANGE
PETROL MELANGE	RED	ROSE MELANGE	ROYAL HEATHER
TURQUOISE	WHITE	WINE	

Klassisches Sweatshirt mit Raglanärmeln | Hochwertige French Terry-Qualität, 85% gekämmte, ringgesponnene Bio-Baumwolle | Klassischer Rundhalsausschnitt, Necktape | Kragen und Arm Bündchen mit Elasthan | Nackenspiegel | Tear off!® - Label



JAMES & NICHOLSON



JN8021 | 8021 **Ladies' Sweat**

85% Baumwolle / 15% Polyester
XS, S, M, L, XL, XXL, 3XL
300 g/m²

James+Nicholson

ACID YELLOW	ASH (HEATHER)	BLACK	BLACK HEATHER
BURGUNDY MELANGE	CARMINE RED MELANGE	COBALT	GLACIER MELANGE
GRAPHITE (SOLID)	GREY HEATHER	INK MELANGE	LIGHT DENIM MELANGE
LIME GREEN	NAVY	OLIVE	ORANGE
PETROL MELANGE	RED	ROSE MELANGE	ROYAL HEATHER
TURQUOISE	WHITE	WINE	

Klassisches Sweatshirt mit Raglanärmeln | Hochwertige French Terry-Qualität, 85% gekämmte, ringgesponnene Bio-Baumwolle | Klassischer Rundhalsausschnitt, Necktape | Kragen und Arm Bündchen mit Elasthan | Nackenspiegel | Tear off!® - Label | Leicht tailliert



mantis

*SUPERSTAR
by mantis



P76 | M76 **Men's Superstar Sweatshirt**

80% Baumwolle / 20% Polyester
S, M, L, XL, XXL
330 g/m²

Mantis

BLACK	HEATHER GREY MELANGE	SWISS NAVY
-------	----------------------	------------

Zertifizierung als Bio-Baumwolle in Arbeit | V-Einsatz aus 2x2 Ripp, Ripp-Nackenband | Doppeltes Nackenband | Breiter Ripp an Ärmelbündchen und Saum | Aufhänger im Nacken | Moderner Schnitt | Ripp-Einsatz an der Seite | Überall Flatlock-Nähte | Raglan-Ärmel



mantis



P128 | M128 **Flash Dance Sweat**

80% Baumwolle / 20% Polyester (Heather Grey Melange: 85% Baumwolle / 8% Polyester / 7% Viskose)
S, M, L, XL
280 g/m²

Mantis

BLACK	HEATHER GREY MELANGE	WHITE
-------	----------------------	-------

Zertifizierung als Bio-Baumwolle in Arbeit/ Recyceltes Polyester (rPET) | French Terry | Lockere Passform | Ungesäumter Halsausschnitt | Weiter, schulterfreier Ausschnitt | Gerollte Ärmel in ¾-Länge | Gerader Saum | Raglan-Ärmel | Abreiß-etikett

SWEAT SHIRTS



SOL'S
the fair spirit



L03567 | 03567 **Unisex Space Sweatshirt**

80% Baumwolle / 20% Polyester
XXS, XS, S, M, L, XL, XXL, 3XL
280 g/m²

SOL'S

BLACK	BLUE	BOTTLE GREEN	BURGUNDY
BURNT ORANGE	CHARCOAL MELANGE	FRENCH NAVY	GREY MELANGE
KHAKI	PALE PINK	RED	WHITE

Fleece 280 | 80% Bio-Baumwolle / 20% recycelter Polyester | 3-Faden-Garn | Innen angeraut | Obermaterial: 100% Baumwolle, Ripp-Stoff: 97% Bio-Baumwolle / 3% Elasthan | Bio-Sweatshirt mit Rundhalsausschnitt | Seitennaht | Raglan-Ärmel | Halbmond im Nackenbereich | Jersey Nackenband | 2 x 2 gerippte Ärmelabschlüsse, Kragen und Saum | Kein Label



NEW

100% COTTON
SF
MEN



SFM530 | SF530 **Unisex Sustainable Fashion Sweat**

60% Baumwolle / 40% Polyester
XXS, XS, S, M, L, XL, XXL, 3XL
260 g/m²

SF Men

BLACK	HEATHER GREY	KHAKI	LIGHT STONE
STONE BLUE			

Unisex-Sweat mit relaxter Passform | Regenerierte Baumwolle / recyceltes Polyester | Innen angerautes Sweat-Material | Eingesetzte Ärmel mit überschnittenen Schultern | Droptail-Saum – vorne geschwungen, hinten länger | Rippmaterial an Bündchen und Rundhalsausschnitt | Nackenbesatz- und band in Single-Jersey-Qualität | Ton-in-Ton-Steppnähte | Kein Label | Wiederverschließbare, wiederverwertbare Beutel – zu 100% aus recyceltem Kunststoff



Build Your Brand



BY150 | BY150 **Organic Long Sleeve With Cuffrib**

100% Baumwolle
S, M, L, XL, XXL, 3XL, 4XL, 5XL
180 g/m²

Build Your Brand

BLACK	WHITE
-------	-------

Bio-Baumwolle | Breite Ripp-Strick-Bündchen an den Ärmeln | Rundhalsausschnitt | Single-Jersey

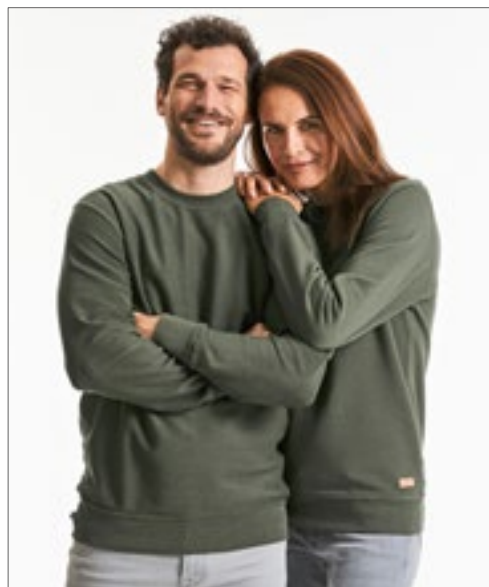

RUSSELL
pure organic



Z208M | R-208M-0 **Pure Organic Reservable Sweat**

100% Baumwolle
XS, S, M, L, XL, XXL, 3XL
300 g/m²

Russell Pure Organic

AQUA	BLACK	BURGUNDY	DARK OLIVE
FRENCH NAVY	NATURAL	STONE	WHITE

Zeitgemäßer Schnitt und modernes Design | Twill-Terry, nicht angeraut | 100% gekämmte, ringgesponnene Bio-Baumwolle | Label-free im Nacken: kleiner Schlitz am inneren Bund versteckt Größen- und Pflege-Etiketten | Ripp-Bündchen und -Bund mit Lycra® | Moderner Aufnäher über Bund | Weicher Griff | Passendes Nackenband in Fischgrät-Optik | Hochwertige Overlock-Verarbeitung beim umgedrehten Tragen des Sweats



RY1074 | SU1074 **Vinson Organic Hooded Sweatshirt**
 60% Baumwolle / 40% Polyester (Heather Grey: 53% Baumwolle / 40% Polyester / 7% Viskose)
XS, S, M, L, XL, XXL, 3XL
 310 g/m² Roly Eco

BLACK 02	HEATHER GREY 58	LIGHT PINK 48	NAVY BLUE 55
RED 60	ROYAL BLUE 05	WHITE 01	

Unisex Kapuzen-Sweatshirt | Bio-Baumwolle / recycelter Polyester | Kängurutasche | Gefütterte Kapuze in Single-Jersey | Kordelzug, umsticke Ösen | Kragen, Ärmelbündchen und Bund 2x1 gerippt | Herausreißbares Label

RY1071 | SU1071 **Batian Organic Sweatshirt**
 60% Baumwolle / 40% Polyester (Heather Grey: 53% Baumwolle / 40% Polyester / 7% Viskose)
XS, S, M, L, XL, XXL, 3XL
 310 g/m² Roly Eco

BLACK 02	HEATHER GREY 58	LIGHT PINK 48	NAVY BLUE 55
RED 60	ROYAL BLUE 05	WHITE 01	

Unisex Sweatshirt | Bio-Baumwolle / recycelter Polyester | Kragen, Ärmelbündchen und Bund aus 2x1-Ripp-Strick | Overlocknähte an Schulter, Armloch, Hals, Ärmelbündchen und Taille | Halbmond im Nacken | Herausreißbares Label



**BEST
SELLER**



BCWU33B | WU33B Organic Hooded Sweat

80% Baumwolle / 20% Polyester (Heather Grey: 71% Baumwolle / 25% Polyester / 4% Viskose)

XS, S, M, L, XL, XXL, 3XL

280 g/m²

B&C

APPLE GREEN	ASPHALT	BLACK PURE
BLUE FOG	BURGUNDY	FOREST GREEN
HEATHER GREY	LIME	MAGENTA PINK
MÖCHA	NAVY BLUE	OFF WHITE
PURE ORANGE	RADIANT PURPLE	RED
ROYAL	SAGE	SOFT ROSE
WHITE	YELLOW FIZZ	

Unisex | Innen gebürstetes Fleece | Lange Ärmel | Mit Kapuze | Normale Passform | Einlaufvorbehandelte, ringgesponnene gekämmte Bio-Baumwolle | Recycelter Polyester | Taschen an den Seitennähten | Seitennähte | Sichtbares Nackenetikett „Hallo! Ich bin Bio“ | Einfaches Branding: Kein B&C-Etikett | Innen Halbmond aus Single Jersey auf Rückseite | Kapuze mit Single-Jersey-Futter | Qualitativ hochwertiges Nackenband mit Fischgrätmuster | Modischer Kordelzug | Widerstandsfähige Qualität | Weiches Handgefühl | Glatte und weiche Oberfläche aus 100 % Baumwolle | In Seitennaht: Weiches Satin-Etikett



**BEST
SELLER**



BCWW34B | WW34B Women's Organic Hooded Sweat

80% Baumwolle / 20% Polyester (Heather Grey: 71% Baumwolle / 25% Polyester / 4% Viskose)

XS, S, M, L, XL, XXL

280 g/m²

B&C

APPLE GREEN	ASPHALT	BLACK PURE
BLUE FOG	BURGUNDY	FOREST GREEN
HEATHER GREY	LIME	MAGENTA PINK
MÖCHA	NAVY BLUE	OFF WHITE
PURE ORANGE	RADIANT PURPLE	RED
ROYAL	SAGE	SOFT ROSE
WHITE	YELLOW FIZZ	

Innen gebürstetes Fleece | Lange Ärmel | Mit Kapuze | Normale Passform | Einlaufvorbehandelte, ringgesponnene gekämmte Bio-Baumwolle | Recycelter Polyester | Taschen an den Seitennähten | Seitennähte | Sichtbares Nackenetikett „Hallo! Ich bin Bio“ | Einfaches Branding: Kein B&C-Etikett | Innen Halbmond aus Single-Jersey auf Rückseite | Kapuze mit Single-Jersey-Futter | Qualitativ hochwertiges Nackenband mit Fischgrätmuster | Modischer Kordelzug | Widerstandsfähige Qualität | Weiches Handgefühl | Glatte und weiche Oberfläche aus 100% Baumwolle | In Seitennaht: Weiches Satin-Etikett





HRM903 | 903 **Unisex Premium Raglan Hoody**

70% Baumwolle / 30% Polyester
XS, S, M, L, XL, XXL, 3XL, 4XL, 5XL, 6XL
 320 g/m²

HRM

BLACK	DARK GREY	GREY MELANGE	NAVY
RED	WHITE		

Ringgesponnene und gekämmte Baumwolle / Recycelter Polyester (innen ange-
 raunt) | Weiches Mischgewebe | Antipilling und einlaufvorbehandelt, farbecht |
 Saum, Taschenabschluss und Ärmelbund sind mit hochwertigem 1x1-Rippstrick
 versehen | Alle Nähte sind durch flache Ziernähte hervorgehoben | Je drei
 Metallösen im Antik-Look | Breite Ton-in-Ton Kordeln | Ärmel im Raglan-Stil |
 Label-frei



NET63101 | T63101 **Unisex Tiger Cotton Hoodie**

100% Baumwolle
XS, S, M, L, XL, XXL, 3XL
 300 g/m²

Tiger Cotton by Neutral

BLACK	NAVY	SPORT GREY
-------	------	------------

Fairtrade-Baumwolle in Umwandlung | Gekämmte Baumwolle | Fleece mit
 gebürsteter Rückseite | Doppelt gefütterte Kapuze | Kängurutasche | Ripp-Bünd-
 chen an Ärmeln und Saum | Flache Kordel



BY137 | BY137 **Organic Hoodie**

100% Baumwolle
S, M, L, XL, XXL, 3XL, 4XL, 5XL
 300 g/m²

Build Your Brand

BLACK	CHERRY	OLIVE	WHITE
-------	--------	-------	-------

100% Bio-Baumwolle, halb gebürstetes Fleece | Maskuliner Schnitt | Robuster
 Stoff | Kapuze mit Ton-in-Ton-Kordelzug | Kängurutasche | Breite Bündchen an
 Ärmeln und Saum | Weiches Fleece im Inneren | Sportlicher Kapuzenpulli



BY139 | BY139 **Ladies' Organic Hoody**

100% Baumwolle
XS, S, M, L, XL, XXL, 3XL, 4XL, 5XL
 300 g/m²

Build Your Brand

BLACK	CHERRY	DUSK ROSE	OLIVE
SOFT YELLOW	WHITE		

100% Bio-Baumwolle, halb gebürstetes Fleece | Sportlicher Hoody | Breite Bünd-
 chen | Kängurutasche | Kapuze mit Ton-in-Ton-Kordelzug | Weich mit gebürste-
 tem Fleece im Inneren | Leicht taillierte Schnitt



EA040 | EA040 **Lusaka Sustainable Hoody**

70% Baumwolle / 30% Polyester
XS, S, M, L, XL, XXL
 260 g/m² Ecologie

BLACK	CHARCOAL	HEATHER GREY	INK BLUE
NAVY	SAND DUNE	SOFT PEACH	

70% regenerierte Baumwolle / 30% Polyester | French Terry | Eingesetzte Ärmel | Abgeschrägte Ärmelbündchen | Kängurutasche an der Vorderseite | Kapuze ohne Kordelzug | Modische Passform | Kragen, Ärmelbündchen und Saum gerippt | Größenetikett nur für einfaches Rebranding



EA041 | EA041 **Corcovado Organic Hoody**

100% Baumwolle (Heather Grey: 90% Baumwolle / 10% Viskose)
XS, S, M, L, XL, XXL
 270 g/m² Ecologie

HEATHER GREY	JET BLACK	NAVY
--------------	-----------	------

100 % Bio-Baumwolle | Fleece-Innenseite | Angeraute Oberfläche | Eingesetzte Ärmel | Abgeschrägte Ärmelbündchen | Gerippter Kragen, Bündchen und Saum | Nackenband | Kängurutasche an der Vorderseite | Kapuze ohne Kordelzug | Modische Passform | Größenetikett nur für einfaches Rebranding



JN8024 | 8024 **Men's Hoody**

85% Baumwolle / 15% Polyester
S, M, L, XL, XXL, 3XL, 4XL, 5XL
 300 g/m² James+Nicholson

ACID YELLOW	ASH (HEATHER)	BLACK	BLACK HEATHER
BURGUNDY MELANGE	CARMINE RED MELANGE	COBALT	GLACIER MELANGE
GRAPHITE (SOLID)	GREY HEATHER	INK MELANGE	LIGHT DENIM MELANGE
LIME GREEN	NAVY	OLIVE	ORANGE
PETROL MELANGE	RED	ROSE MELANGE	ROYAL HEATHER
TURQUOISE	WHITE	WINE	

Kapuzensweat mit Raglanärmeln | Hochwertige Sweat-Qualität mit angerauter Innenseite | 85% gekämmte, ringgesponnene Bio-Baumwolle | Doppellagige Kapuze mit Kordelzug | Seitliche Teilungsnähte im Vorderteil, Kängurutasche | Bündchen mit Elasthan | Tear off!® - Label



JN8023 | 8023 **Ladies' Hoody**

85% Baumwolle / 15% Polyester
XS, S, M, L, XL, XXL, 3XL
 300 g/m² James+Nicholson

ACID YELLOW	ASH (HEATHER)	BLACK	BLACK HEATHER
BURGUNDY MELANGE	CARMINE RED MELANGE	COBALT	GLACIER MELANGE
GRAPHITE (SOLID)	GREY HEATHER	INK MELANGE	LIGHT DENIM MELANGE
LIME GREEN	NAVY	OLIVE	ORANGE
PETROL MELANGE	RED	ROSE MELANGE	ROYAL HEATHER
TURQUOISE	WHITE	WINE	

Kapuzensweat mit Raglanärmeln | Hochwertige Sweat-Qualität mit angerauter Innenseite | 85% gekämmte, ringgesponnene Bio-Baumwolle | Doppellagige Kapuze mit Kordelzug | Seitliche Teilungsnähte im Vorderteil, Kängurutasche | Bündchen mit Elasthan | Tear off!® - Label | Leicht tailliert



L03568 | 03568 **Unisex Stellar Sweatshirt**

80% Baumwolle / 20% Polyester
XS, S, M, L, XL, XXL, 3XL
280 g/m²

SOL'S

BLACK	BLUE	BOTTLE GREEN	BURGUNDY	BURNT ORANGE	CHARCOAL MELANGE	FRENCH NAVY	GREY MELANGE	KHAKI
PALE PINK	RED	WHITE						

Fleece 280 | 80% Bio-Baumwolle / 20% recycelter Polyester | 3-Faden-Garn | Innen angeraut | Obermaterial: 100% Baumwolle, Ripp-Stoff: 97% Bio-Baumwolle / 3% Elasthan | Bio-Hoodie | Seitennaht | Überkreuzter Kragen | Kängurutasche | Raglan-Ärmel | Halbmond im Nackenbereich | Jersey Nackenband | 2 x 2 gerippte Ärmelabschlüsse und Saum | Silberne Ösen und Stopper | Runder Ton-in-Ton-Kordelzug | Kein Label



JAMES & NICHOLSON



JN8034 | 8034 **Men's Lounge Hoody**

85% Baumwolle / 15% Polyester
S, M, L, XL, XXL, 3XL
300 g/m²

James+Nicholson

GRAPHITE	JADE GREEN	LIGHT BLUE	NAVY
SOFT GREY	VANILLA		

Gekämmte, ringgesponnene Bio-Baumwolle / Polyester | Leicht Oversized | Hochwertige Sweat-Qualität mit angerauter Innenseite | Doppellagige Kapuze mit Kordel und Kordelstopper | Bündchen mit Elasthan | Tear off!® - Label



JAMES & NICHOLSON



JN8033 | 8033 **Ladies' Lounge Hoody**

85% Baumwolle / 15% Polyester
XS, S, M, L, XL, XXL
300 g/m²

James+Nicholson

GRAPHITE	JADE GREEN	LIGHT BLUE	NAVY
SOFT GREY	SOFT PINK	VANILLA	

Gekämmte, ringgesponnene Bio-Baumwolle / Polyester | Leicht Oversized | Hochwertige Sweat-Qualität mit angerauter Innenseite | Doppellagige Kapuze mit Kordel und Kordelstopper | Bündchen mit Elasthan | Tear off!® - Label



mantis



P140 | M140 **Cropped Hoodie**

80% Baumwolle / 20% Polyester (Heather Grey Melange: 71% Baumwolle / 21% Polyester / 8% Viskose)
XS, S, M, L, XL
280 g/m²

Mantis

BLACK	HEATHER GREY MELANGE	SOFT PINK	WHITE
-------	----------------------	-----------	-------

Zertifizierung als Bio-Baumwolle in Arbeit/ Recyceltes Polyester (rPET) | French Terry | Lockere Passform | Kurz geschnitten | Tief angesetzte Ärmel | Extralange Bündchen mit Daumenloch | Extralange Kordeln | 3-teilige, ungefüttete Kapuze | Abreißetikett



JustHoods
RWD



JH201 | JH201 **Organic Hoodie**

80% Baumwolle / 20% Polyester (Heather Grey: 75% Baumwolle / 25% Polyester)
XS, S, M, L, XL, XXL, 3XL
280 g/m²

Just Hoods

ARCTIC WHITE	BABY PINK	BOTTLE GREEN	BURGUNDY
CHARCOAL (HEATHER)	DEEP BLACK	FIRE RED	HEATHER GREY
INK BLUE	MUSTARD	NEW FRENCH NAVY	ROYAL BLUE

Bio-Baumwolle / recyceltes Polyester | Zwillingsnadelstich-Detail | Doppellagige Kapuze | Kängurutasche | Kordeln in gleicher Farbe | Gerippte Ärmelabschlüsse und Saum | Gebürstetes Innenvlies | Weiches Baumwollgewebe sorgt für eine ideale Druckoberfläche | Einfaches Abreißetikett

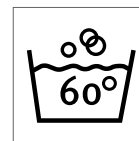
TJ5102 | 5102

Power Hoodie

70% Baumwolle / 30% Polyester

XS, S, M, L, XL, XXL, 3XL, 4XL, 5XL

280 g/m²

Tee Jays

BLACK

DARK GREY (SOLID)

FOREST GREEN

NAVY

RED

70% Bio-Baumwolle / 30% Polyester | Kuschelige Kapuze und Fronttasche | Abreißbares Nackenetikett | Doppelt gefärbt | Elasthan in allen Rippen für bessere Stabilität | Innen angeraut | Waschbar bis 60 °C



L03815 | 03815 **Unisex Condor Hooded Sweatshirt**

80% Baumwolle / 20% Polyester
XS, S, M, L, XL, XXL, 3XL, 4XL, 5XL
280 g/m² SOL'S

XS, S, M, L, XL, XXL, 3XL, 4XL, 5XL

BLACK	BOTTLE GREEN	FRENCH NAVY	GREY MELANGE
ROYAL BLUE	WHITE		

XS, S, M, L, XL, XXL, 3XL

ARMY	ASH (HEATHER)	BLUE	BRIGHT RED
BURGUNDY	CHARCOAL MELANGE	CREAMY BLUE	CREAMY GREEN
CREAMY PINK	GOLD	LIGHT YELLOW	LILAC

Unisex | Baumwolle / Recyceltes Polyester | Eingesetzte Ärmel | Kragen, Ärmelbündchen und Saum gerippt | Kängurutasche | Gefütterte Kapuze mit farblich angepasster Spitze und Metall-Ösen | Gebürstetes Fleece | Abreißetikett



S5630 | ST5630 **Recycled Unisex Sweat Hoodie**

80% Baumwolle / 20% Polyester (Grey Heather: 70% Baumwolle / 30% Polyester)
XS, S, M, L, XL, XXL, 3XL
280 g/m² Stedman®

BLACK OPAL | BLUE MIDNIGHT | GREY HEATHER

Recycelter Polyester | Umweltfreundlich aus recyceltem Material (6 Plastikflaschen pro Hoodie) | Unisex-Style | Innen angeraut | Doppelt gewebte Kapuze mit Ton-in-Ton-Kordelzug | Metall-Ösen für Kordelzug (nickelfrei) | Taschen an den Seitennähten | Breite, gerippte Ärmelabschlüsse und Bund | Nackenband | Seitennähte | Hochwertiges Webetikett im Kragen | Abreißbares Pflegeetikett an der Seitennaht | Waschbar bis 40 °C | Kein Marken-Etikett vorhanden

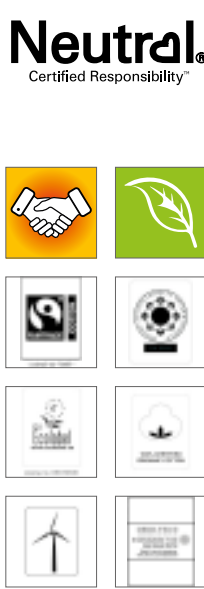

NE62101 | 062101 **Unisex Jersey Hoodie**

100% Baumwolle
XS, S, M, L, XL, XXL, 3XL
155 g/m² Neutral

BLACK	BORDEAUX	MILITARY	NAVY
SPORT GREY	WHITE		

Fairtrade-zertifizierte Baumwolle | Zertifizierte, gekämmte Bio-Baumwolle | Single-Jersey Strick | Nackenband innen | Doppelt gefütterte Kapuze

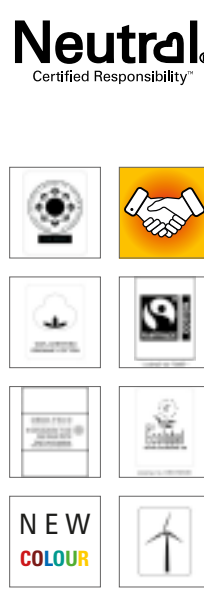

NE83101 | 083101 **Ladies' Hoodie**

100% Baumwolle
XS, S, M, L, XL, XXL
300 g/m² Neutral

ASH GREY	BLACK	BORDEAUX	BOTTLE GREEN
CHARCOAL	DARK HEATHER	DUSTY INDIGO	DUSTY MINT
DUSTY YELLOW	GREEN	LIGHT BLUE	LIGHT PINK
LIME	MILITARY	NAVY	ORANGE
PINK	RED	ROYAL	SAND
SAPPHIRE	SPORT GREY	TEAL	WHITE
YELLOW			

Fairtrade-zertifizierte Baumwolle | Gekämmte Bio-Baumwolle | Fleece mit gebürsteter Rückseite | Doppelt gefütterte Kapuze | Kängurutasche | Elasthan-Ripp an Ärmeln und Unterteil | Flache Kordel

BEST
SELLER



Neutral®

Certified Responsibility™

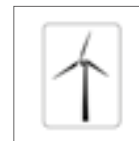

NE63101 | O63101 **Men's Hoodie**

100% Baumwolle
 XS, S, M, L, XL, XXL, 3XL, 4XL, 5XL
 300 g/m² Neutral

XS, S, M, L, XL, XXL, 3XL, 4XL, 5XL		
BLACK	NAVY	SPORT GREY
S, M, L, XL, XXL, 3XL		
ASH GREY	BORDEAUX	BOTTLE GREEN
BROWN	CHARCOAL	DARK HEATHER
DUSTY INDIGO	DUSTY MINT	DUSTY PURPLE
DUSTY YELLOW	GREEN	LIGHT BLUE
LIGHT PINK	LIME	MILITARY
OKAY ORANGE	ORANGE	PINK
PURPLE	RED	ROYAL
SAND	SAPPHIRE	TEAL
WHITE	YELLOW	

Fairtrade-zertifizierte Baumwolle | Gekämmte Bio-Baumwolle | Fleece mit gebürsteter Rückseite | Doppelt gefütterte Kapuze | Kängurutasche | Elasthan-Ripp an Ärmeln und Unterteil | Flache Kordel



Z209M | R-209M-0 Pure Organic High Collar Hooded Sweat

100% Baumwolle
XS, S, M, L, XL, XXL, 3XL
300 g/m²

Russell Pure Organic

AQUA	BLACK	BURGUNDY	DARK OLIVE
FRENCH NAVY	NATURAL	STONE	WHITE

Zeitgemäßer Schnitt und modernes Design | Twill-Terry, nicht angeraut | Label free: Größenetikett im Nacken (inkl. Produktnummer) | Lycra® im Bund und an den Ärmelbündchen | Moderner Aufnäher über Bund | Doppelte Decknähte | Passendes Nackenband in Fischgrät-Optik | Abgesetzte Eingriffstaschen | Robuste Kapuzenkordeln aus 100% Baumwolle mit dekorativen Kontrast-Enden | „Hoher-Kragen“-Konstruktion mit 2-teiliger Verarbeitung für eine bessere Druckpositionierung | Weich gefütterte Kapuze | Halbmond im Nackenbereich



SOL'S
the fair spirit



L03813 | 03813 Unisex Connor Oversized Hoodie

100% Baumwolle
XS, S, M, L, XL, XXL
450 g/m²

SOL'S

BLACK	BRIGHT RED	FRENCH NAVY
KHAKI	MOUSE GREY (SOLID)	WHITE

Oversize-Hoodie (Unisex) | Bio-Baumwolle | French Terry | Eingesetzte Ärmel | Seitennaht | Überkreuzter Kragen | Kängurutaschen | Gefütterte Kapuze aus Shell-Material | Nackenband



BY183 | BY183 Ladies' Organic Oversized Hoodie

100% Baumwolle
XS, S, M, L, XL, XXL, 3XL, 4XL, 5XL
300 g/m²

Build Your Brand

BLACK	DUSK ROSE	SOFT YELLOW
-------	-----------	-------------

Bio-Baumwolle, innen gebürstet | Oversized fit | Überschnittene Schultern | Extra weite Ärmel | Breite, gerippte Bündchen und Saum | Flauschige Kapuze

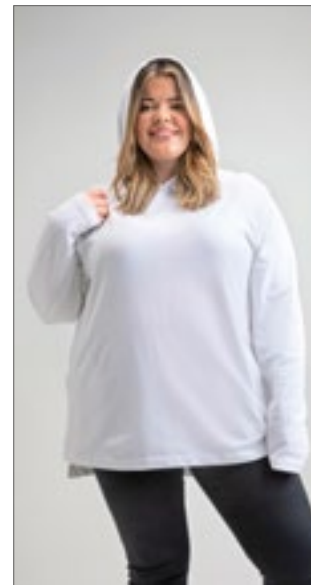

mantis
one
by mantis



P132 | M132 One Hoodie

80% Baumwolle / 20% Polyester
XS, S, M, L, XL, XXL
280 g/m²

Mantis

BLACK	CHARCOAL GREY MELANGE	HEATHER GREY MELANGE
NAVY	WHITE	

Zertifizierung als Bio-Baumwolle in Arbeit | Genderneutral | Unisex-Hoodie | Fester Bund | French Terry | Raglan-Ärmel | Zwei Eingriffstaschen auf der Vorderseite | Länger geschnittener Rücken und Seitenschlitze | Doppelnaht an Ärmelenden | 3-teilige, ungefüllte Kapuze | Bedruckbarer Einsatz im Nacken | Abreißetikett | Keine Kordeln

**P04** | M04 **Essential Hoodie**

80% Baumwolle / 20% Polyester

XS, S, M, L, XL, XXL, 3XL280 g/m²

Mantis

BLACK

BURGUNDY

HEATHER GREY

NATURAL

NAVY

SOFT OLIVE

SOFT PINK

Zertifizierung als Bio-Baumwolle in Arbeit/ recyceltes Polyester (rPET) | Gebürstetes Fleece | Unisex-Style | Eingesetzte Ärmel | Doppellagige Kapuze | Runde Kordeln in gleicher Farbe mit Metall-Enden | Metall-Ösen | Farblich abgestimmtes Fischgrät-Nackenband | Bedruckbarer Einsatz im Nacken | Ripp-Strick an Saum und Ärmelbündchen | Kängurutasche | Abreißbares Nackenetikett | Pflegeetikett mit QR-Code zur Rückverfolgung der Lieferkette und Prüfung der positiven Auswirkungen des Kaufs von Biomaterialien | Pflegeetikett aus Bio-Baumwolle



mantis

★SUPERSTAR
by mantis



NEW
COLOUR



P73 | M73 **Men's Superstar Hoodie**

80% Baumwolle / 20% Polyester
S, M, L, XL, XXL
330 g/m²

Mantis



Zertifizierung als Bio-Baumwolle in Arbeit | Kängurutaschen | Sehr weiches Tragegefühl | Abreißbares Größenetikett | Breite, elastische 2x2 Ripp-Bündchen an Ärmeln und Saum | Raglan-Ärmel | Flacher, breiter Kordelzug an Kapuze in Kontrastfarbe „Offwhite“ | Weiche „Pfirsichhaut“-Oberfläche und innen angeraut für ein weiches Gefühl | 3-teilige Kapuze mit Waffelstruktur-Futter

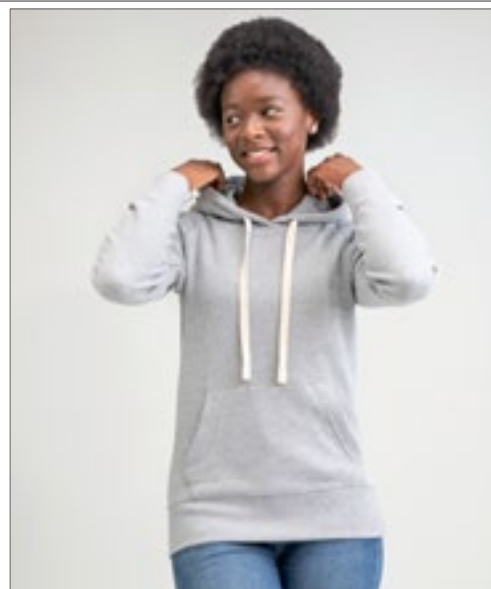

mantis

★SUPERSTAR
by mantis



NEW
COLOUR



P74 | M74 **Women's Superstar Hoodie**

80% Baumwolle / 20% Polyester
S, M, L, XL
330 g/m²

Mantis

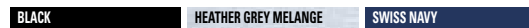

Zertifizierung als Bio-Baumwolle in Arbeit | Kängurutaschen | Sehr weiches Tragegefühl | Abreißbares Größenetikett | Breite, elastische 2x2 Ripp-Bündchen an Ärmeln und Saum | Flacher, breiter Kordelzug an Kapuze in Kontrastfarbe „Offwhite“ | Weiche „Pfirsichhaut“-Oberfläche und innen angeraut für ein weiches Gefühl | Raglan-Ärmel | 3-teilige Kapuze mit Waffelstruktur-Futter

SOL'S

the fair spirit



L03818 | 03818 **Unisex Collins Hooded Sweatshirt**

80% Baumwolle / 20% Polyester
XS, S, M, L, XL, XXL, 3XL
280 g/m²

SOL'S



Unisex | Gekämmte Bio-Baumwolle / Recyceltes Polyester | 3-farbig, Farbblocks | Kängurutasche | Gefütterte Kapuze mit Kordel | Kragen, Ärmelbündchen und Saum gerippt | Halbmond-passe auf der Kragenninnenseite | Nackenband | Gebürstetes Fleece | Lässig komfortable Schnittform

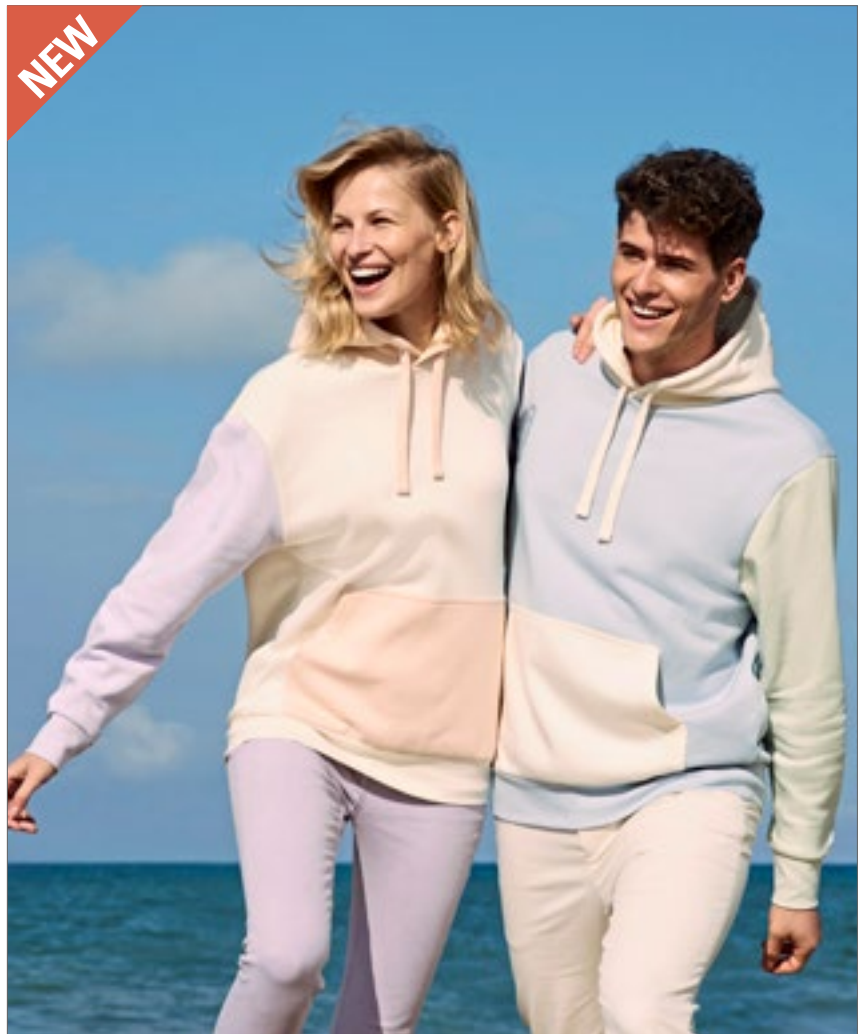



BCWU35B | WU35B Organic Zipped Hood Jacket

80% Baumwolle / 20% Polyester (Heather Grey: 71% Baumwolle / 25% Polyester / 4% Viskose)

XS, S, M, L, XL, XXL, 3XL
280 g/m²

B&C

ASPHALT	BLACK PURE	HEATHER GREY	NAVY BLUE
OFF WHITE	RED	ROYAL	SAGE
SOFT ROSE	WHITE		

Unisex | French Terry | Lange Ärmel | Normale Passform | Einlaufvorbehandelte, ringgesponnene gekämmte Bio-Baumwolle | Recycelter Polyester | Seitennähte | Sichtbares Nackenetikett „Hallo, ich bin Bio“ | Einfaches Branding: Kein B&C-Etikett | Innen Halbmond aus Single-Jersey auf Rückseite | Qualitativ hochwertiges Nackenband mit Fischgrät-Muster | Verdeckter Reißverschluss aus Metall | Kapuze mit Single-Jersey-Futter | Modischer Kordelzug | Ungebürstete Qualität | Widerstandsfähige Qualität | Weiches Handgefühl | Glatte und weiche Oberfläche | In Seitennaht: Weiches Satin-Etikett



BCWW36B | WW36B Women's Organic Zipped Hood Jacket

80% Baumwolle / 20% Polyester (Heather Grey: 71% Baumwolle / 25% Polyester / 4% Viskose)

XS, S, M, L, XL, XXL
280 g/m²

B&C

ASPHALT	BLACK PURE	HEATHER GREY	NAVY BLUE
OFF WHITE	RED	ROYAL	SAGE
SOFT ROSE	WHITE		

French Terry | Lange Ärmel | Normale Passform | Einlaufvorbehandelte, ringgesponnene gekämmte Bio-Baumwolle | Recycelter Polyester | Seitennähte | Sichtbares Nackenetikett „Hallo, ich bin Bio“ | Einfaches Branding: Kein B&C-Etikett | Innen Halbmond aus Single-Jersey auf Rückseite | Qualitativ hochwertiges Nackenband mit Fischgrät-Muster | Verdeckter Reißverschluss aus Metall | Kapuze mit Single-Jersey-Futter | Modischer Kordelzug | Ungebürstete Qualität | Widerstandsfähige Qualität | Weiches Handgefühl | Glatte und weiche Oberfläche | In Seitennaht: Weiches Satin-Etikett



HRM707 | 707 Men's Premium Hooded Jacket

70% Baumwolle / 30% Polyester

S, M, L, XL, XXL, 3XL, 4XL, 5XL, 6XL
320 g/m²

HRM

BLACK	DARK GREY	GREY MELANGE	NAVY
RED	WHITE		

Ringgesponnene und gekämmte Baumwolle / Recycelter Polyester (innen angeraut) | Weiches Mischgewebe | Modern regular fit | Antipilling und einlaufvorbehandelt, farbecht | Zwei Seitentaschen mit Reißverschluss und zwei Innentaschen | Saum, Taschenabschluss und Ärmelbund sind mit hochwertigem 1x1-Rippstrick versehen | Alle Nähte sind durch flache Ziernähte hervorgehoben | Je drei Metallösen im Antik-Look (stone-washed) | Breite Ton-in-Ton Kordeln | Label-frei

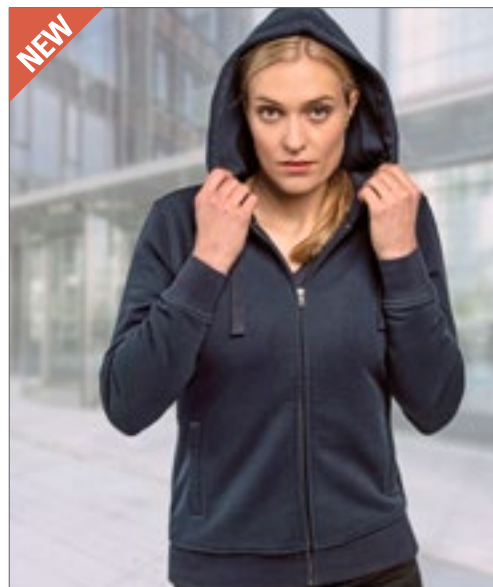

HRM807 | 807 Women's Premium Hooded Jacket

70% Baumwolle / 30% Polyester

XS, S, M, L, XL, XXL, 3XL, 4XL, 5XL
320 g/m²

HRM

BLACK	DARK GREY	GREY MELANGE	NAVY
RED	WHITE		

Ringgesponnene und gekämmte Baumwolle / Recycelter Polyester (innen angeraut) | Weiches Mischgewebe | Modern regular fit | Antipilling und einlaufvorbehandelt, farbecht | Zwei Seitentaschen mit Reißverschluss und zwei Innentaschen | Saum, Taschenabschluss und Ärmelbund sind mit hochwertigem 1x1-Rippstrick versehen | Alle Nähte sind durch flache Ziernähte hervorgehoben | Je drei Metallösen im Antik-Look (stone-washed) | Breite Ton-in-Ton Kordeln | Label-frei

SWEAT JACKETS



JustHoods
RWD



JH250 | JH250 **Organic Zoodie**

80% Baumwolle / 20% Polyester (Heather Grey: 75% Baumwolle / 25% Polyester)
XS, S, M, L, XL, XXL
280 g/m²

Just Hoods

ARCTIC WHITE	BURGUNDY	CHARCOAL (HEATHER)	DEEP BLACK
HEATHER GREY	NEW FRENCH NAVY		

Bio-Baumwolle / recycelter Polyester | Kapuzen-Jacke mit durchgehendem YKK-Reißverschluss aus Metall | Verdeckter Hauptreißverschluss aus identischem Material | Zwillingenadelstich-Detail | Doppellagige Kapuze | Zugbänder in gleicher Farbe | Kängurutaschen | Gebürstetes Innenvlies | Gerippte Ärmelabschlüsse und Saum | Einfaches Abreißetikett | Weiches Baumwollgewebe sorgt für eine ideale Druckoberfläche



JAMES & NICHOLSON



JN8025 | 8025 **Ladies' Zip-Hoody**

85% Baumwolle / 15% Polyester
XS, S, M, L, XL, XXL, 3XL
300 g/m²

James+Nicholson

ACID YELLOW	ASH (HEATHER)	BLACK	BLACK HEATHER
BURGUNDY MELANGE	CARMINE RED MELANGE	COBALT	GLACIER MELANGE
GRAPHITE (SOLID)	GREY HEATHER	INK MELANGE	LIGHT DENIM MELANGE
LIME GREEN	NAVY	OLIVE	ORANGE
PETROL MELANGE	RED	ROSE MELANGE	ROYAL HEATHER
TURQUOISE	WHITE	WINE	

Sweat-Jacke mit Kapuze und Reißverschluss | Hochwertige French-Terry Qualität | 85% gekämmte, ringgesponnene Bio-Baumwolle | Doppellagige Kapuze mit Kordelzug | Seitliche Teilungsnahte im Vorderteil, Kängurutasche | Bündchen mit Elasthan | YKK Reißverschluss | Tear off!® - Label | Leicht tailliert



JAMES & NICHOLSON



JN8026 | 8026 **Men's Zip-Hoody**

85% Baumwolle / 15% Polyester
S, M, L, XL, XXL, 3XL, 4XL, 5XL
300 g/m²

James+Nicholson

ACID YELLOW	ASH (HEATHER)	BLACK
BLACK HEATHER	BURGUNDY MELANGE	CARMINE RED MELANGE
COBALT	GLACIER MELANGE	GRAPHITE (SOLID)
GREY HEATHER	INK MELANGE	LIGHT DENIM MELANGE
LIME GREEN	NAVY	OLIVE
ORANGE	PETROL MELANGE	RED
ROSE MELANGE	ROYAL HEATHER	TURQUOISE
WHITE	WINE	

Sweat-Jacke mit Kapuze und Reißverschluss | Hochwertige French-Terry Qualität | 85% gekämmte, ringgesponnene Bio-Baumwolle | Doppellagige Kapuze mit Kordelzug | Seitliche Teilungsnahte im Vorderteil, Kängurutasche | Bündchen mit Elasthan | YKK Reißverschluss | Tear off!® - Label





Neutral
Certified Responsibility™



NE62301 | O62301 **Unisex Jersey Hoodie With Zip**

100% Baumwolle
XS, S, M, L, XL, XXL, 3XL
155 g/m² Neutral

BLACK	BORDEAUX	MILITARY	NAVY
SPORT GREY	WHITE		

Fairtrade-zertifizierte Baumwolle | Zertifizierte, gekämmte Bio-Baumwolle | Single-Jersey Strick | Kängurutasche | Passender und verborgener YKK-Reißverschluss | Nackenband innen | Doppelt gefütterte Kapuze



Neutral
Certified Responsibility™



NE63401 | O63401 **Unisex Hoodie With Hidden Zip**

100% Baumwolle
XS, S, M, L, XL, XXL, 3XL
300 g/m² Neutral

BLACK	BORDEAUX	DARK HEATHER	MILITARY
NAVY	SPORT GREY		

Fairtrade-zertifizierte Baumwolle | Zertifizierte, gekämmte Bio-Baumwolle | Fleece mit gebürsteter Rückseite | Passender und verborgener YKK-Reißverschluss | Doppelt gefütterte Kapuze | Kängurutasche | Elasthan-Ripp an Ärmeln und Unterteil | Flache Kordel



Neutral
Certified Responsibility™



NE63301 | O63301 **Men's Zip Hoodie**

100% Baumwolle
XS, S, M, L, XL, XXL, 3XL, 4XL, 5XL
300 g/m² Neutral

BLACK	NAVY	SPORT GREY	
S, M, L, XL, XXL, 3XL			
ASH GREY	BORDEAUX	BOTTLE GREEN	CHARCOAL
DARK HEATHER	DUSTY INDIGO	DUSTY MINT	DUSTY YELLOW
GREEN	LIGHT BLUE	LIGHT PINK	LIME
MILITARY	ORANGE	PINK	RED
ROYAL	SAND	SAPPHIRE	TEAL
WHITE	YELLOW		

Fairtrade-zertifizierte Baumwolle | Gekämmte Bio-Baumwolle | Fleece mit gebürsteter Rückseite | Passender YKK-Reißverschluss | Doppelt gefütterte Kapuze | Kängurutasche | Elasthan-Ripp an Ärmeln und Unterteil | Flache Kordel



Neutral
Certified Responsibility™



NE83301 | O83301 **Ladies' Zip Hoodie**

100% Baumwolle
XS, S, M, L, XL, XXL
300 g/m² Neutral

ASH GREY	BLACK	BORDEAUX	BOTTLE GREEN
CHARCOAL	DARK HEATHER	DUSTY INDIGO	DUSTY MINT
DUSTY YELLOW	GREEN	LIGHT BLUE	LIME
MILITARY	NAVY	ORANGE	PINK
RED	ROYAL	SAND	SAPPHIRE
SPORT GREY	TEAL	WHITE	YELLOW

Fairtrade-zertifizierte Baumwolle | Gekämmte Bio-Baumwolle | Fleece mit gebürsteter Rückseite | Passender YKK-Reißverschluss | Doppelt gefütterte Kapuze | Kängurutasche | Elasthan-Ripp an Ärmeln und Unterteil | Flache Kordel



EA051 | EA051 **Okavango Sustainable Zoody**
 70% Baumwolle / 30% Polyester
XS, S, M, L, XL, XXL
 330 g/m²
 Ecologie

BLACK/CHARCOAL | **HEATHER GREY/NAVY** | **NAVY/CHARCOAL**

70% regenerierte Baumwolle / 30% Polyester | Eingesetzte Ärmel | Gepeachte Oberfläche | Stoff innen gebürstet | Front-Reißverschluss aus Metall | abgesetzter Bund und Saum | Kapuze mit Kordelzug | Gerippte Ärmelabschlüsse und Saum | Kängurutasche an der Vorderseite | Modische Passform | Größenetikett nur für einfaches Rebranding



Tiger
Cotton®

NET63301 | T63301 **Unisex Tiger Cotton Hoodie With Zipper**
 100% Baumwolle
XS, S, M, L, XL, XXL, 3XL
 300 g/m²
 Tiger Cotton by Neutral

BLACK | **NAVY** | **SPORT GREY**

Fairtrade-Baumwolle in Umwandlung | Gekämmte Baumwolle | Fleece mit gebürsteter Rückseite | Passender YKK-Reißverschluss | Doppelt gefütterte Kapuze | Kängurutasche | Ripp-Bündchen an Ärmeln und Saum | Flache Kordel



P83 | M83 **Men's Superstar Zip-Through Hoodie**
 80% Baumwolle / 20% Polyester
S, M, L, XL, XXL
 330 g/m²
 Mantis

BLACK | **CHARCOAL GREY MELANGE** | **DARK NAVY** | **HEATHER GREY MELANGE** | **SWISS NAVY**

Zertifizierung als Bio-Baumwolle in Arbeit | Eingesetzte Ärmel | Kängurutaschen | Reißverschluss und Ösen mit Messing-Effekt | Breite Kordeln in Off-White mit Enden in Messing-Optik | 3-teilige Kapuze für eine perfekte Form | Dekorative Flachnähte an den Seitennähten und an der Tasche | Doppeltes Nackenband für ein sauberes Finish und modernen Look | Abreißbares Größenetikett | Weiche „Pfirsichhaut“-Oberfläche und innen angeraut für ein weiches Gefühl



P84 | M84 **Women's Superstar Zip Through Hoodie**
 80% Baumwolle / 20% Polyester
S, M, L, XL
 330 g/m²
 Mantis

BLACK | **CHARCOAL GREY MELANGE** | **DARK NAVY** | **HEATHER GREY MELANGE**

Zertifizierung als Bio-Baumwolle in Arbeit | Eingesetzte Ärmel | Kängurutaschen | Reißverschluss und Ösen mit Messing-Effekt | Breite Kordeln in Off-White mit Enden in Messing-Optik | 3-teilige Kapuze für eine perfekte Form | Dekorative Flachnähte an den geschwungenen Seitennähten und an der Tasche | Doppeltes Nackenband für ein sauberes Finish und modernen Look | Abreißbares Größenetikett | Weiche „Pfirsichhaut“-Oberfläche und innen angeraut für ein weiches Gefühl



HRM1001 | 1001 **Men's Premium Full-Zip Sweat Jacket**

70% Baumwolle / 30% Polyester
S, M, L, XL, XXL, 3XL, 4XL, 5XL, 6XL
 360 g/m²

BLACK	DARK GREY	GREY MELANGE	NAVY
RED	WHITE		

Ringgesponnene und gekämmte Baumwolle / Recycelter Polyester (French Terry) | Modern regular fit | Antipilling und einlaufvorbehandelt, farbecht | Zwei Seitentaschen mit Reißverschluss | Saum, Taschenabschluss und Ärmelbund sind mit hochwertigem 1x1-Rippstrick versehen | Elegantes Erscheinungsbild und dennoch robust | Für Industriegewäsche geeignet | Label-frei



HRM1002 | 1002 **Women's Premium Full-Zip Sweat Jacket**

70% Baumwolle / 30% Polyester
XS, S, M, L, XL, XXL, 3XL, 4XL, 5XL
 360 g/m²

BLACK	DARK GREY	GREY MELANGE	NAVY
RED	WHITE		

Ringgesponnene und gekämmte Baumwolle / Recycelter Polyester (French Terry) | Modern regular fit | Antipilling und einlaufvorbehandelt, farbecht | Zwei Seitentaschen mit Reißverschluss | Saum, Taschenabschluss und Ärmelbund sind mit hochwertigem 1x1-Rippstrick versehen | Elegantes Erscheinungsbild und dennoch robust | Für Industriegewäsche geeignet | Label-frei



NE73501 | 073501 **Unisex Jacket With Zip**

100% Baumwolle
XS, S, M, L, XL, XXL, 3XL
 300 g/m²

BLACK	BORDEAUX	DARK HEATHER	MILITARY
NAVY	RED	SPORT GREY	

Fairtrade-zertifizierte Baumwolle | Zertifizierte, gekämmte Bio-Baumwolle | Fleece mit gebürsteter Rückseite | Passender YKK-Reißverschluss | Seitentaschen mit passendem YKK-Reißverschluss | Elasthan-Ripp an Ärmeln und Unterteil



NE73601 | 073601 **Unisex High Neck Jacket**

100% Baumwolle
XS, S, M, L, XL, XXL, 3XL
 300 g/m²

BLACK	CHARCOAL	NAVY	SPORT GREY
-------	----------	------	------------

100% gekämmte Bio-Baumwolle | Zertifizierte Fairtrade-Baumwolle | Fleece mit gebürsteter Rückseite | Passender YKK-Reißverschluss | Elasthan-Ripp an Ärmeln und Unterteil

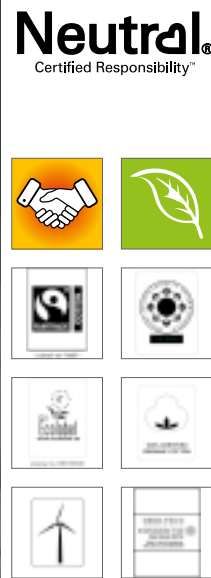



05

Jacken, Westen & Fleece

Jacken	<u>83-92</u>
Westen	<u>93-95</u>
Fleece	<u>96-99</u>



BY151 | BY151 **Recycled Windrunner**

100% Polyester
S, M, L, XL, XXL, 3XL, 4XL, 5XL
82 g/m²

Build Your Brand

BLACK/BLACK BLACK/WHITE

63% Polyester / 37% recycelter Polyester | Mesh-Futter und Kapuze | Ripp-Bündchen am Saum und an den eingesetzten Ärmeln | Regular Fit | Durchgehender Reißverschluss



BY147 | BY147 **Ladies' Recycled Windrunner**

100% Polyester
XS, S, M, L, XL, XXL, 3XL, 4XL, 5XL
82 g/m²

Build Your Brand

BLACK/BLACK BLACK/WHITE

63% Polyester / 37% recycelter Polyester | Regular Fit | Atmungsaktives Mesh-Futter | Ripp-Bündchen am Saum und an den eingesetzten Ärmeln | Zipper und Kapuze



JN1172 | JN1172 **Men's Softshell Jacket**

100% Polyester
S, M, L, XL, XXL, 3XL
290 g/m²

James+Nicholson

BLACK BROWN GRAPHITE NAUTIC BLUE
NAVY RED

Klassische Softshell-Jacke in sportlichem Design aus recyceltem Polyester | Angenehm weiches 3-Lagen Funktionsmaterial mit TPU-Membran | Wind- und wasserdicht (5.000mm Wasserssäule), atmungsaktiv und wasserdampfdurchlässig | Nähte nicht versiegelt | Innenseite aus Microfleece, Netzfutter im Vorderteil | Stehkragen | Zwei seitliche Taschen und eine Brusttasche mit Reißverschluss | Durchgehend hinterlegter 2-Wege-Reißverschluss mit Kinnschutz | Elastische Kordel am Saum zur Weitenregulierung | Reißverschluss zur Veredelung im Vorderteil | YKK-Reißverschlüsse



JN1171 | JN1171 **Ladies' Softshell Jacket**

100% Polyester
XS, S, M, L, XL, XXL
290 g/m²

James+Nicholson

BLACK BROWN GRAPHITE NAUTIC BLUE
NAVY RED

Klassische Softshell-Jacke in sportlichem Design aus recyceltem Polyester | Angenehm weiches 3-Lagen Funktionsmaterial mit TPU-Membran | Wind- und wasserdicht (5.000mm Wasserssäule), atmungsaktiv und wasserdampfdurchlässig | Nähte nicht versiegelt | Innenseite aus Microfleece, Netzfutter im Vorderteil | Stehkragen | Zwei seitliche Taschen und eine Brusttasche mit Reißverschluss | Durchgehend hinterlegter 2-Wege-Reißverschluss mit Kinnschutz | Elastische Kordel am Saum zur Weitenregulierung | Reißverschluss zur Veredelung im Vorderteil | YKK-Reißverschlüsse | Leicht tailliert



NEW

TEE JAYS



TJ9602 | 9602 Club Jacket

Außen: 90% Polyester / 10% Elasthan, Innen: 100% Nylon
XS, S, M, L, XL, XXL, 3XL, 4XL, 5XL
 210 g/m²

Tee Jays

XS, S, M, L, XL, XXL, 3XL, 4XL, 5XL

BLACK

XS, S, M, L, XL, XXL, 3XL

DARK GREY (SOLID)

DEEP GREEN

NAVY

RED

Außen: 90% recyceltes Polyester / 10% Elasthan, Futter: 100% recyceltes Nylon 380T | Funktionale, leichte Club-Jacke | Hochwertig | Dehnbares recyceltes Material | Klares und sportliches Design | Hochwertiger SBS-Reißverschluss | Zwei große Fronttaschen | Innentasche | Praktische Rippenlösung an der Unterseite und am Ärmelsaum | Wasserabweisend | Verstellbarer Saum mit Zugkordel/ Kordelstopper



REGATTA PROFESSIONAL



RG616 | TRA616 Honestly Made Recycled Womens Softshell Jacket

100% Polyester
36 (10), 38 (12), 40 (14), 42 (16), 44 (18), 46 (20)
 270 g/m²

Regatta Honestly Made

BLACK

NAVY

NEW ROYAL

SEAL GREY

100% recyceltes, gewebtes Softshell-Gewebe mit warmer Rückseite, bedruckbar | Wasser- und windabweisend | Superweicher Griff und schnelles Trocknen | Eine Brusttasche mit Reißverschluss und zwei untere Taschen mit Reißverschluss | Hergestellt aus mindestens 15 Kunststoffflaschen



Stedman
collection



S5840 | ST5840 Recycled Scuba Jacket

Black Opal: 94% Polyester / 6% Elasthan, Anthra Heather: 81% Polyester / 13% Viskose
S, M, L, XL, XXL
 300 g/m²

Stedman®

ANTHRA HEATHER

BLACK OPAL

Umweltfreundlich aus recyceltem Material (8 Plastikflaschen pro Jacke) | Reißverschluss mit Metall-Zipper (nickelfrei) | Scuba-Kapuze mit 2-farbigem Kordelzug | Metall-Ösen für Kordelzug (nickelfrei) | Zwei Seitentaschen mit verdeckten Reißverschlüssen | Dekorative Flatlock-Nähte | Eigenmaterial-Ärmelabschluss | Nackenband | Seitennähte | Hochwertiges Webetikett im Kragen | Abreißbares Pflegeetikett an der Seitennaht | Waschbar bis 40 °C | Kein Marken-Etikett vorhanden



Stedman
collection



S5940 | ST5940 Recycled Scuba Jacket Women

Black Opal: 94% Polyester / 6% Elasthan, Anthra Heather: 81% Polyester / 13% Viskose
XS, S, M, L, XL
 300 g/m²

Stedman®

ANTHRA HEATHER

BLACK OPAL

Umweltfreundlich aus recyceltem Material (8 Plastikflaschen pro Jacke) | Reißverschluss mit Metall-Zipper (nickelfrei) | Scuba-Kapuze mit elastischer Einfassung und 2-farbigem Kordelzug | Metall-Ösen für Kordelzug (nickelfrei) | Zwei Seitentaschen mit verdeckten Reißverschlüssen | Elastische Einfassung am Saum | Dekorative Flatlock-Nähte | Eigenmaterial-Ärmelabschluss | Nackenband, Seitennähte | Hochwertiges Webetikett im Kragen | Abreißbares Pflegeetikett an der Seitennaht | Waschbar bis 40 °C | Kein Marken-Etikett vorhanden



REGATTA
PROFESSIONAL



RG6000 | TRA600

Honestly Made Recycled Softshell Jacket

100% Polyester
S, M, L, XL, XXL, 3XL

Regatta Honestly Made

BLACK	NAVY	NEW ROYAL
SEAL GREY		

100% recyceltes, gewebtes Softshell-Gewebe mit warmer Rückseite, bedruckbar | Wasserabweisend | Windabweisend | Superweicher Griff | Schnell trocknend | 1 Brusttasche mit Reißverschluss | 2 untere Taschen mit Reißverschluss



REGATTA
PROFESSIONAL



RG728 | TRA728

Eco Ablaze Softshell Jacket

100% Polyester
XS, S, M, L, XL, XXL, 3XL, 4XL

Regatta Professional

BLACK/BLACK	FRENCH BLUE/NAVY
NAVY/FRENCH BLUE	NAVY/NAVY
SEAL GREY/BLACK	

Softshell-Stretchmaterial, innen warm angeraut | Reißverschlussabdeckung innen | Hergestellt aus Kunststoff-Flaschen, die verarbeitet und zu Fäden gesponnen wurden. Durchschnittlich werden 40 Flaschen verwendet, um dieses Kleidungsstück herzustellen.



L03827 | 03827 **Men's Falcon Zipped Softshell Jacket**

94% Polyester / 6% Elasthan, Innen: 100% Polyester
S, M, L, XL, XXL, 3XL, 4XL
 270 g/m² SOL'S

ABYSS BLUE	BLACK	CHARCOAL GREY (SOLID)	FOREST GREEN
PEPPER RED	ROYAL BLUE		

Recyceltes Polyester / Elasthan – 3 Lagen, Fleece innen: 100 % Polyester | Nachhaltiges Material | Softshell 270 | Bequemer Schnitt | Reißverschluss-Öffnung | Zwei seitliche Taschen und eine Brusttasche mit Reißverschluss | Kontrastfarbene Reißverschlüsse | Elastisches Formband am Armabschluss und Saum | Abreißetikett

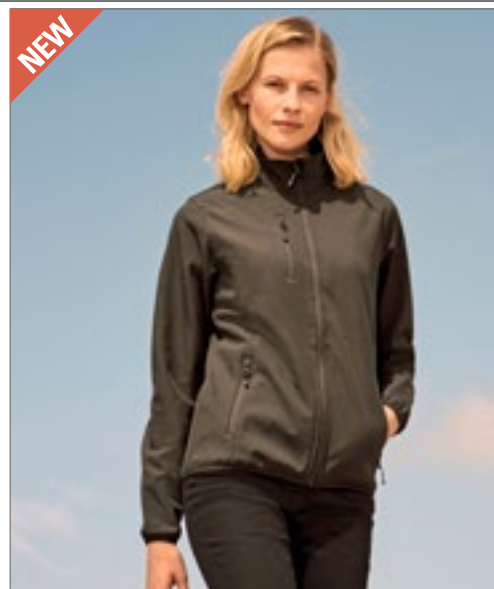

L03828 | 03828 **Women's Falcon Zipped Softshell Jacket**

94% Polyester / 6% Elasthan, Innen: 100% Polyester
S, M, L, XL, XXL, 3XL
 270 g/m² SOL'S

ABYSS BLUE	BLACK	CHARCOAL GREY (SOLID)	FOREST GREEN
PEPPER RED	ROYAL BLUE		

Recyceltes Polyester / Elasthan – drei Lagen, Fleece innen: 100% Polyester | Nachhaltiges Material | Softshell 270 | Bequemer Schnitt | Reißverschluss-Öffnung | Zwei seitliche Taschen und eine Brusttasche mit Reißverschluss | Kontrastfarbene Reißverschlüsse | Elastisches Formband am Armabschluss und Saum | Abreißetikett



RT901 | R901M **Men's Recycled 2-Layer Printable Softshell Jacket**

100% Polyester
S, M, L, XL, XXL, 3XL
 280 g/m² Result Genuine Recycled

BLACK	NAVY
-------	------

Material: 2-lagiges Softshell-Gewebe mit 280 g/m² aus recyceltem, mechanischem Garn, Obermaterial: 100% recycelter TOPGREEN®-Polyester; Innenschicht: recyceltes 100% Polyester-Mikrofleece | Spritzwasserabweisend | Atmungsaktiv | Windabweisend | Umweltfreundlicher YKK NATULON®-Reißverschluss vorne | Umweltfreundliche TOPGREEN®-Materialien aus recycelten PET-Flaschen | Schlanke, modische Passform | Eingefasste, weiche Bündchen | Flacher Saum am Bund | Aufhänger | Recycelbar | Bereit für Branding | Polybeutel ist biologisch abbaubar | Hergestellt aus 19 Plastikflaschen (1 Liter)



RT901F | R901F **Women's Recycled 2-Layer Printable Softshell Jacket**

100% Polyester
XS, S, M, L, XL, XXL
 280 g/m² Result Genuine Recycled

BLACK	NAVY
-------	------

Material: 2-lagiges Softshell-Gewebe mit 280 g/m² aus recyceltem, mechanischem Garn, Obermaterial: 100% recycelter TOPGREEN®-Polyester; Innenschicht: recyceltes 100% Polyester-Mikrofleece | Spritzwasserabweisend | Atmungsaktiv | Windabweisend | Umweltfreundlicher YKK NATULON®-Reißverschluss vorne | Umweltfreundliche TOPGREEN®-Materialien aus recycelten PET-Flaschen | Schmale Passform an der Taille | Eingefasste, weiche Bündchen | Flacher Saum am Bund | Aufhänger | Recycelbar | Bereit für Branding | Polybeutel ist biologisch abbaubar | Hergestellt aus 19 Plastikflaschen (1 Liter)

NEW

Result
GENUINE RECYCLED

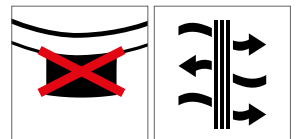

RT900F | R900F **Women's Recycled 3-Layer Printable Softshell Jacket**

100% Polyester
XS, S, M, L, XL, XXL
300 g/m²

Result Genuine Recycled

BLACK NAVY

Außenschicht: 100% recyceltes TOPGREEN®-Polyester; Mittelschicht: wasserdichte (8000 mm), atmungsaktive (1000 g) und winddichte TPU-Membran, Innenschicht: recyceltes 100% Polyester-Mikrofleece | YKK-Reißverschluss mit Kinnschutz und abnehmbarem Schieber | Reflektierende Schulterblende vorne und hinten | Steppstich-Detail vorne und hinten | Brust- und Vordertaschen mit Reißverschluss | Geformte Body-Einsätze und taillierte Passform | Offener Ärmelabschluss und Taillenbund | Stehkragen | Aufhänger | Verbesserte wasserabweisende Eigenschaft | Umweltfreundliche TOPGREEN®-Materialien aus recycelten PET-Flaschen als nachhaltige Alternative zu herkömmlichen Garnen | Recyclbar | Hergestellt aus 18 Plastikflaschen (1 Liter) | PFOA-frei

RT900 | R900X **Recycled 3-Layer Printable Softshell Jacket**

100% Polyester
XS, S, M, L, XL, XXL, 3XL, 4XL

Result Genuine Recycled

BLACK NAVY

Stoff: 3-lagiges Softshell-Gewebe mit 300 g/m², Obermaterial: 100% recycelter TOPGREEN®-Polyester; Mittelschicht: wasserdichte (8000 mm), atmungsaktive (1000 g) und winddichte TPU-Membran, Innenschicht: recyceltes 100% Polyester-Mikrofleece | Verbesserte Wasserabweisbarkeit: Regenwasser rollt von der Oberfläche des Kleidungsstücks ab | Atmungsaktiv | Windabweisend | Durchgehender YKK-Reißverschluss vorne mit Kinnschutz und Schieber | Reflektierende Schulterblende vorne und hinten | Mit Steppstich-Passe vorne und hinten | Brust- und Vordertaschen mit Reißverschluss | Geformte Einsätze am Torso | Offener Ärmelabschluss und Taillenbund | Stehkragen | Aufhänger | Umweltfreundliche TOPGREEN®-Materialien aus recycelten PET-Flaschen | Recyclbar | PFOA-frei | Bereit für Branding | Polybeutel ist biologisch abbaubar | Hergestellt aus 19 Plastikflaschen (1 Liter)



Z410M | R-410M Men's Bionic Softshell Jacket

94% Polyester / 6% Elasthan
XS, S, M, L, XL, XXL, 3XL, 4XL
 320 g/m² Russell

BLACK	CLASSIC RED	FRENCH NAVY	IRON GREY
STONE			

Hoch belastbares DWR-Gewebe mit hydrophober Membran | Ausgerüstet mit Bionic-Finish® Eco | Fluor- und PFC-frei | HydrosheIl-Material im Achselbereich | Verdeckte Reißverschluss-Taschen an der Brust und am Ärmel | Reißverschluss-Schutz am Kragen | Stehkragen mit Windschutzblende | Nahtlose Schulterbereiche



Z410F | R-410F Ladies' Bionic Softshell Jacket

94% Polyester / 6% Elasthan
XS, S, M, L, XL, XXL, 3XL, 4XL
 320 g/m² Russell

BLACK	CLASSIC RED	FRENCH NAVY	IRON GREY
STONE			

Ausgerüstet mit Bionic-Finish® Eco | Fluor- und PFC-frei | HydrosheIl-Material im Achselbereich | Verdeckte Reißverschluss-Taschen an der Brust und am Ärmel | Reißverschluss-Schutz am Kragen | Stehkragen mit Windschutzblende | Nahtlose Schulterbereiche



JN1180 | JN1180 Men's Allweather Jacket

100% Polyester
S, M, L, XL, XXL, 3XL
James+Nicholson

BLACK	BLACK/CARBON/LIGHT RED	BRIGHT BLUE/NAVY/BRIGHT BLUE
CARBON/BRIGHT YELLOW/CARBON	LIGHT RED/BLACK/LIGHT RED	NAVY

Leichte, gefütterte Outdoor Softshell Jacke | Oberstoff (140 g/m²): 100% recycelter Polyester, Futter: 100% recycelter Polyester / Funktionsmaterial aus recyceltem Polyester mit TPU-Membran | Wind- und wasserdicht (10.000mm Wassersäule) | Atmungsaktiv und wasserdampfdurchlässig (5.000 g/m²/24h) | Versiegelte Nähte | Wasserdichte Reißverschlüsse | Leichtes Netzfutter | Durchgehend hinterlegter 2-Wege-Reißverschluss mit Kinnschutz | 2 Seitentaschen, 1 Innentasche | Verstellbare Kapuze | Klettverschluss zur Weitenregulierung am Ärmel | Ergonomische Passform, verlängertes Rückenteil | Modische, reflektierende Details an Ärmel und Rückenteil | Reißverschluss zur Rückenveredelung | Reißverschlüsse:YKK



JN1179 | JN1179 Ladies' Allweather Jacket

100% Polyester
XS, S, M, L, XL, XXL
James+Nicholson

BLACK	BLACK/CARBON/LIGHT RED	BRIGHT BLUE/NAVY/BRIGHT BLUE
CARBON/BRIGHT YELLOW/CARBON	LIGHT RED/BLACK/LIGHT RED	NAVY

Leichte, gefütterte Outdoor Softshell Jacke | Leicht tailliert | Oberstoff (140 g/m²): 100% recycelter Polyester, Futter: 100% recycelter Polyester / Funktionsmaterial aus recyceltem Polyester mit TPU-Membran | Wind- und wasserdicht (10.000mm Wassersäule) | Atmungsaktiv und wasserdampfdurchlässig (5.000 g/m²/24h) | Versiegelte Nähte | Wasserdichte Reißverschlüsse | Leichtes Netzfutter | Durchgehend hinterlegter 2-Wege-Reißverschluss mit Kinnschutz | 2 Seitentaschen, 1 Innentasche | Verstellbare Kapuze | Klettverschluss zur Weitenregulierung am Ärmel | Ergonomische Passform, verlängertes Rückenteil | Modische, reflektierende Details an Ärmel und Rückenteil | Reißverschluss zur Rückenveredelung | Reißverschlüsse:YKK



REGATTA PROFESSIONAL



RG397 | TRW397 **Eco Dover Jacket**

100% Polyester
XS, S, M, L, XL, XXL, 3XL, 4XL

Regatta Professional

BLACK/ASH (HEATHER) NAVY/NAVY
SEAL GREY/BLACK

Wasserdichtes Hydrafort-Polyester-Gewebe | Obermaterial beinhaltet recyceltes Polyester-Garn | Futter aus 220er Symmetry-Fleece mit Antipilling-Ausstattung | Kragen mit Fleecefutter | Winddichtes Material | Thermo-Guard-Wärmeschutz in den Ärmeln | Versiegelte Nähte | Integrierte Kapuze mit Verstellmöglichkeit | Windschutzleiste mit Klettverschluss | Verstellbare Manschetten | Zwei tief angesetzte Reißverschluss-Taschen | Integrierte, aufgesetzte Sicherheitstasche | Verdeckter Reißverschluss im Futter als Zugang zum Besticken



REGATTA PROFESSIONAL



RG2070 | TRA207 **Honestly Made Recycled Insulated Jacket**

100% Polyester
XS, S, M, L, XL, XXL, 3XL
105 g/m²

Regatta Honestly Made

BLACK NAVY

100 % recyceltes, wasserdichtes und atmungsaktives Isotex-Stretch-10.000-Polyestergewebe mit einer Membran aus recyceltem TPU, versiegelten Nähten und einer wasserabweisenden DWR-Oberfläche (Durable Water Repellent) für Schutz bei jedem Wetter | 100 % recyceltes Polyester-Fleece-Gewebe, mit recycelter 120 g/m² Thermo-Guard-Körperisolierung | Verdeckte Kapuze, 2 untere Taschen mit Reißverschluss und Brusttasche mit Reißverschluss | Versteckter Reißverschluss im Futter für Stickereien und verstellbare Schnürsenkel am Saum | Hergestellt aus mindestens 40 Kunststoffflaschen



REGATTA PROFESSIONAL



RG213 | TRA213 **Honestly Made Recycled Bomber Jacket**

100% Polyester
XS, S, M, L, XL, XXL, 3XL
105 g/m²

Regatta Honestly Made

BLACK NAVY

100 % recyceltes, wasserdichtes und atmungsaktives Isotex-10.000-Polyestergewebe mit einer Membran aus recyceltem TPU, versiegelten Nähten und einer wasserabweisenden DWR-Oberfläche (Durable Water Repellent) für Schutz bei jedem Wetter | 100 % recyceltes Polyester-Fleece-Gewebe, mit recycelter 120 g/m² Thermo-Guard-Körperisolierung | Verdeckte Kapuze, 2 untere Taschen mit Reißverschluss und Brusttasche mit Reißverschluss | Versteckter Reißverschluss im Futter für Stickereien | Hergestellt aus mindestens 40 Kunststoffflaschen



REGATTA PROFESSIONAL



RG154 | TRA154 **Honestly Made Recycled 3in1 Jacket**

100% Polyester
XS, S, M, L, XL, XXL, 3XL
105 g/m²

Regatta Honestly Made

BLACK/BLACK NAVY/NAVY

100 % recyceltes, wasserdichtes und atmungsaktives Isotex-Stretch-10.000-Polyestergewebe mit einer Membran aus recyceltem TPU, versiegelten Nähten und einer wasserabweisenden DWR-Oberfläche (Durable Water Repellent) für Schutz bei jedem Wetter | Interaktive Softshell-Innenjacke aus 100 % recyceltem Polyester | Verdeckte Kapuze, 2 untere Taschen mit Reißverschluss und Brusttasche mit Reißverschluss | Versteckter Reißverschluss im Futter für Stickereien und verstellbare Schnürsenkel am Saum | Hergestellt aus mindestens 50 Kunststoffflaschen

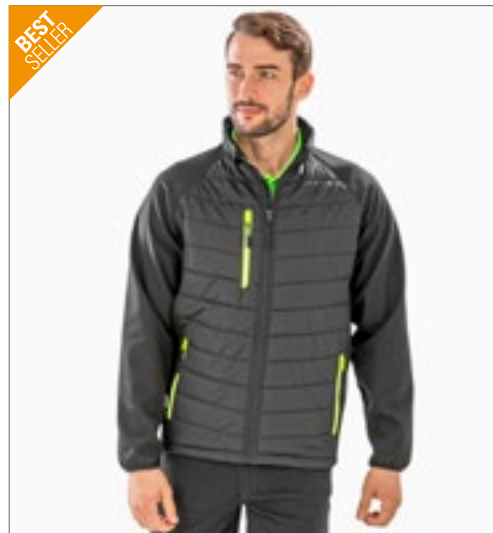

BEST SELLER

Result GENUINE RECYCLED



RT237 | R237X **Recycled Black Compass Padded Softshell**

100% Polyester
XS, S, M, L, XL, XXL, 3XL

Result Genuine Recycled

BLACK/BLACK BLACK/GREY BLACK/LIME
BLACK/ORANGE BLACK/RED BLACK/ROYAL
BLACK/YELLOW

Stoff am Torso: Außenmaterial: 100% Polyester, Füllung: 100% recycelter REPVEVE®-Polyester mit 160 g/m², Innenfutter: 100% Polyester | Stoff an den Ärmeln: 2-lagiges Softshell-Gewebe mit 280 g/m² aus mechanischem Garn, Obermaterial: 60% Polyester / 40% recycelter TOPGREEN®-Polyester, Innenschicht: 70% Polyester-Mikrofleece / 30% recycelter TOPGREEN®-Polyester | Spritzwasserabweisend | Windabweisend | Atmungsaktiv | Kontrastfarbene Reißverschlüsse an den Taschen | Durchgehender YKK-Reißverschluss vorne mit Kinnschutz | Gepolsterter Stehkragen | Wattierter Torso | Eingefasste, weiche Bündchen | Schwarze Reißverschluss-Anhänger | Anhänger | Hochwertige REPVEVE®-Recycling-Wattierung aus umweltfreundlichen Materialien, hergestellt aus recycelten Plastikflaschen und Industrieabfällen | Bedruckbare Ärmel aus umweltfreundlichem TOPGREEN®-Softshell-Polyester | Bereit für Branding | Hergestellt aus 14 Plastikflaschen (1 Liter)



JAMES & NICHOLSON



JN1820 | JN1820 **Men's Hybrid Jacket**

100% Polyester
XS, S, M, L, XL, XXL, 3XL, 4XL, 5XL, 6XL
280 g/m²

James+Nicholson

BLACK/BLACK	BLACK/NEON ORANGE	BLACK/NEON YELLOW
CARBON/CARBON	NAVY/NAVY	

Oberstoff + Futterstoff: recyceltes Polyester, Wattierung: Polyester | Softshell-Jacke im attraktiven Materialmix | Pflegeleichtes 2-Lagen Softshell-Material kombiniert mit gesteppten Einsätzen im Vorder- und Rückenteil | Wasser- und schmutzabweisend durch BIONIC-FINISH®ECO | Wärmende DuPont™ Sorona® Wattierung | Stehkragen | Durchgehend unterlegter 2-Wege-Reißverschluss mit Windschutzblende und Kinnschutz | Weitenregulierung am Saum | Seitentaschen und Brusttasche mit Reißverschluss, eine Innentasche mit Klettverschluss | Reflektions-Elemente (keine Schutzfunktion, keine PSA) an Vorder- und Rückenteil | Reißverschluss zur Rückenveredelung | YKK-Reißverschlüsse



JAMES & NICHOLSON



JN1819 | JN1819 **Ladies' Hybrid Jacket**

100% Polyester
XS, S, M, L, XL, XXL, 3XL, 4XL
280 g/m²

James+Nicholson

BLACK/BLACK	BLACK/NEON ORANGE	BLACK/NEON YELLOW
CARBON/CARBON	NAVY/NAVY	

Oberstoff + Futterstoff: recyceltes Polyester, Wattierung: Polyester | Softshell-Jacke im attraktiven Materialmix | Pflegeleichtes 2-Lagen Softshell-Material kombiniert mit gesteppten Einsätzen im Vorder- und Rückenteil | Wasser- und schmutzabweisend durch BIONIC-FINISH®ECO | Wärmende DuPont™ Sorona® Wattierung | Stehkragen | Durchgehend unterlegter 2-Wege-Reißverschluss mit Windschutzblende und Kinnschutz | Weitenregulierung am Saum | Seitentaschen und Brusttasche mit Reißverschluss, eine Innentasche mit Klettverschluss | Reflektions-Elemente (keine Schutzfunktion, keine PSA) an Vorder- und Rückenteil | Reißverschluss zur Rückenveredelung | YKK-Reißverschlüsse | Leicht tailliert



REGATTA PROFESSIONAL



RG4230 | TRA423 **Honestly Made Recycled Ecodown Thermal Jacket**

100% Polyester
XS, S, M, L, XL, XXL, 3XL

Regatta Honestly Made

BLACK	NAVY
-------	------

Obermaterial aus 100% recyceltem Polyester mit wasserabweisender, gewaxter Oberfläche | Futter aus 100% recyceltem Polyester | Thermoguard-Isolierung aus 100% recyceltem Polyester | Stretch-Bündchen an Ärmeln, Kapuze und Saum | 2 untere Taschen mit Reißverschluss | Kann leicht zusammengedrückt werden



TEE JAYS



TJ9644 | 9644 **Lite Jacket**

100% Polyester
XS, S, M, L, XL, XXL, 3XL, 4XL, 5XL

Tee Jays

XS, S, M, L, XL, XXL, 3XL, 4XL, 5XL

BLACK

XS, S, M, L, XL, XXL, 3XL

DEEP GREEN NAVY

360T-Ripstop-Polyester mit PU-Beschichtung | Leichte, wattierte Jacke | Recycelter Polyester und hochwertige DuPont™-Isolierung | Mattes, strukturiertes 1x1 Ripstop-Gewebe | SBS-Reißverschluss | Innentasche | Zwei große Fronttaschen | Versteckte elastische Ärmelabschlüsse | Verstellbarer Saum mit Kordelstopper | Wasserabweisend



Result
GENUINE RECYCLED

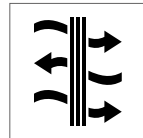

RT240 | R240X

**Recycled Black
Compass Padded
Winter Jacket**

100% Polyester
XS, S, M, L, XL, XXL, 3XL

Result Genuine Recycled

BLACK/BLACK	BLACK/GREY
BLACK/LIME	BLACK/ORANGE
BLACK/RED	BLACK/ROYAL

Außen: 100% mechanisch dehnbare, recycelter TOPGREEN-Polyester und (nicht recycelte) TPU-Membran; Wattierung: 100% 160 g/m² recycelter REPVEVE®-Polyester; Futter in Oberteil und Kapuze: 100% 200g/m² recycelter TOPGREEN-Polyester-Fleece; Futter in Ärmeln: 100% recycelter JIAREN-Polyester | Atmungsaktiv | Windabweisend | Spritzwasserabweisend | Dick gepolstertes Oberteil mit Fleece-Wattierung | YKK-Reißverschluss vorne mit Kinnschutz | Kontrastfarbene Reißverschlüsse an den Taschen | Kapuze mit Fleecefutter | Windschutzleiste innen | Eingefasste, weiche Bündchen | Schwarze Reißverschluss-Anhänger | Innentasche | Aufhänger | TPU-Membran sorgt für zusätzlichen Wetterschutz | Recycelbar | Biologisch abbaubare Taschen und recycelte Kartons | Die hochwertige REPVEVE®-Recycling-Wattierung aus umweltfreundlichen Materialien, hergestellt aus recycelten Plastikflaschen und Industrieabfällen, ist das nachhaltige Gegenstück gewöhnlicher Garne | Umweltfreundliches TOPGREEN®-Polyester-Fleece | Recycelter JIAREN-Polyester | Hergestellt aus 27 Plastikflaschen (1 Liter)



TJ9646 | 9646 **Lite Hooded Jacket**

100% Polyester
XS, S, M, L, XL, XXL, 3XL

Tee Jays



360T-Ripstop-Polyester mit PU-Beschichtung | Leichte, wattierte Jacke mit geformter Kapuze | Recyceltes Polyester | 25% mehr hochwertige DuPont™-Isolierung als Artikelnummer 9644 | Mattes, strukturiertes 1x1 Ripstop-Gewebe | SBS-Reißverschluss | Innentasche | Zwei große Fronttaschen | Versteckte elastische Ärmelabschlüsse | Verstellbarer Saum mit Kordelstopper | Wasserabweisend



TJ9648 | 9648 **Lite Bodywarmer**

100% Polyester
XS, S, M, L, XL, XXL, 3XL, 4XL, 5XL

Tee Jays

XS, S, M, L, XL, XXL, 3XL, 4XL, 5XL



360T-Ripstop-Polyester mit PU-Beschichtung | Leichte, wattierte Weste | Recycelter Polyester | Hochwertige DuPont™-Isolierung | Mattes, strukturiertes 1x1 Ripstop-Gewebe | SBS-Reißverschluss | Innentasche | Zwei große Fronttaschen | Verstellbarer Saum mit Kordelstopper | Wasserabweisend





L03822 | 03822 **Unisex Factor Zipped Fleece Bodywarmer**
 100% Polyester
 XS, S, M, L, XL, XXL, 3XL, 4XL, 5XL
 280 g/m²

BLACK	CHARCOAL GREY (SOLID)	FOREST GREEN	NAVY
ORANGE	RED	ROPE	ROYAL BLUE

Unisex | Recyceltes Polyester | Nachhaltiges Material | Polar-Fleece 280 | Stretch | Seitentaschen mit Reißverschluss und Hauptöffnung mit Reißverschluss | Verstärkungsband am Kragen | Elastisches Formband an Armlöchern und am Saum | Abreißetikett



RT904 | R904X **Recycled Fleece Polarthermic Bodywarmer**
 100% Polyester
 XS, S, M, L, XL, XXL, 3XL, 4XL
 280 g/m²

BLACK	NAVY
-------	------

100 % recycelter Polyester | Atmungsaktiv | Umweltfreundlicher YKK NATULON®-Reißverschluss vorne und an den Taschen | Weich eingefasstes elastisches Armloch und Saum | Fronttaschen mit Fleecefutter | Ziernähte am Außenmaterial | Aufhänger | Hergestellt aus hochwertigen und nachhaltigen Garnen von perPETual© aus 100 % Altkunststoff aus recycelten PET-Flaschen | Kompaktes, dichtes Strickmaterial für eine hohe Wärmebeständigkeit, schnelles Trocknen und einen guten Feuchtigkeitstransport | Recycelbar | PFC-frei | Bereit für Branding | Polybeutel ist biologisch abbaubar | Hergestellt aus 23 Plastikflaschen (1 Liter)



JN1822 | JN1822 **Men's Hybrid Vest**
 100% Polyester
 XS, S, M, L, XL, XXL, 3XL, 4XL, 5XL, 6XL
 280 g/m²

BLACK/BLACK	BLACK/NEON ORANGE	BLACK/NEON YELLOW
CARBON/CARBON	NAVY/NAVY	

Oberstoff + Futterstoff: recyceltes Polyester, Wattierung: Polyester | Pflegeleichtes 2-Lagen Softshell-Material kombiniert mit gesteppten Einsätzen im Vorder- und Rückenteil | BIONIC-FINISH®ECO | Wärmende DuPont™ Sorona® Wattierung | Stehkragen | Durchgehend unterlegter 2-Wege Reißverschluss mit Windschutzblende und Kinnschutz | Seitentaschen und Brusttasche mit Reißverschluss | Reflektions-Elemente (keine Schutzfunktion, keine PSA) an Vorder- und Rückenteil | Reißverschluss zur Rückenveredelung | YKK-Reißverschlüsse



JN1821 | JN1821 **Ladies' Hybrid Vest**
 100% Polyester
 XS, S, M, L, XL, XXL, 3XL, 4XL
 280 g/m²

BLACK/BLACK	BLACK/NEON ORANGE	BLACK/NEON YELLOW
CARBON/CARBON	NAVY/NAVY	

Oberstoff + Futterstoff: recyceltes Polyester, Wattierung: Polyester | Pflegeleichtes 2-Lagen Softshell-Material kombiniert mit gesteppten Einsätzen im Vorder- und Rückenteil | BIONIC-FINISH®ECO | Wärmende DuPont™ Sorona® Wattierung | Stehkragen | Durchgehend unterlegter 2-Wege Reißverschluss mit Windschutzblende und Kinnschutz | Seitentaschen und Brusttasche mit Reißverschluss | Reflektions-Elemente (keine Schutzfunktion, keine PSA) an Vorder- und Rückenteil | Reißverschluss zur Rückenveredelung | YKK-Reißverschlüsse | Leicht tailliert





RT238 | R238X **Recycled Black Compass Padded Softshell Gilet**

100% Polyester
XS, S, M, L, XL, XXL, 3XL



Result Genuine Recycled

BLACK/BLACK	BLACK/GREY
BLACK/LIME	BLACK/ORANGE
BLACK/RED	BLACK/ROYAL
BLACK/YELLOW	

Stoff am Torso: Außenmaterial: 100 % Polyester, Füllung: 100 % recycelter REPREVE®-Polyester mit 160 g/m², Innenfutter: 100 % Polyester | Schultersegmente: 2-lagiges Softshell-Gewebe mit 280 g/m² aus mechanischem Garn, Obermaterial: 60% Polyester / 40% recycelter TOPGREEN®-Polyester, Innenschicht: 70% Polyester-Mikrofleece / 30% recycelter TOPGREEN®-Polyester | Spritzwasserabweisend | Windabweisend | Atmungsaktiv | Kontrastfarbene Reißverschlüsse an den Taschen | Durchgehender YKK-Reißverschluss vorne mit Kinnschutz | Gepolsterter Stehkragen | Wattierter Torso | Eingefasste, weiche Ärmellöcher | Schwarze Reißverschluss-Anhänger | Anhänger | Hochwertige REPREVE®-Recycling-Wattierung aus umweltfreundlichen Materialien, hergestellt aus recycelten Plastikflaschen und Industrieabfällen | Bedruckbare Schulterereinsätze aus umweltfreundlichem TOPGREEN®-Softshell-Polyester | Bereit für Branding | Hergestellt aus 9 Plastikflaschen (1 Liter)



RT239 | R239X **Recycled Thermoquilt Gilet**

100% Polyester
XS, S, M, L, XL, XXL, 3XL



Result Genuine Recycled

BLACK/BLACK	BLACK/ORANGE
BLACK/RED	GREY/BLACK
NAVY/LIME	NAVY/NAVY
ROYAL/NAVY	

Außen: 100% Polyester, Futter: 140 g/m², recycelter REPREVE®-Polyester, Innenfutter: 100% Polyester | Spritzwasserabweisend | Atmungsaktiv | Windabweisend | Anhänger | Reißverschlusstaschen | Durchgehender Front-Reißverschluss mit Kinnschutz | Kontrastfutter und -details | Weich eingefasstes elastisches Armloch und Saum | Hochwertige REPREVE®-Recycling-Wattierung aus umweltfreundlichen Materialien, hergestellt aus recycelten Plastikflaschen und Industrieabfällen | Einfach zu verstauen und ausgezeichnete Energierückgabe | Hohe Wärmebeständigkeit | Ultraleicht | Bereit für Branding | Geräuscharm zu tragen | Superweich | Hergestellt aus 3 Plastikflaschen (1 Liter)



RG861 | TRA861 **Honestly Made Recycled Insulated Bodywarmer**

100% Polyester
XS, S, M, L, XL, XXL, 3XL



Regatta Honestly Made

BLACK	NAVY
-------	------

Obermaterial aus 100% recyceltem Polyester mit wasserabweisender, gewachster Oberfläche | Futter aus 100% recyceltem Polyester | Thermoguard-Isolierung aus 100% recyceltem Polyester | Stretch-Bündchen am Saum | 2 untere Taschen mit Reißverschluss | Kann leicht zusammengedrückt werden



JN1170 | JN1170 **Men's Softshell Vest**

100% Polyester
S, M, L, XL, XXL, 3XL
290 g/m²

JAMES & NICHOLSON



James+Nicholson

BLACK	BROWN	GRAPHITE	NAUTIC BLUE
NAVY	RED		

Klassische Softshell-Westen im sportlichen Design aus recyceltem Polyester | Angenehm weiches 3-Lagen Funktionsmaterial mit TPU-Membran | Wind- und wasserdicht (5.000mm Wassersäule), atmungsaktiv und wasserdampfdurchlässig | Nähte nicht versiegelt | Innenseite aus Microfleece, Netzfutter im Vorderteil | Stehkragen | Zwei seitliche Taschen und eine Brusttasche mit Reißverschluss | Durchgehend hinterlegter 2-Wege-Reißverschluss mit Kinnschutz | Elastische Kordel am Saum zur Weitenregulierung | Reißverschluss zur Veredelung im Vorderteil | YKK-Reißverschlüsse



JN1169 | JN1169 **Ladies' Softshell Vest**

100% Polyester
XS, S, M, L, XL, XXL
290 g/m²

JAMES & NICHOLSON



James+Nicholson

BLACK	BROWN	GRAPHITE	NAUTIC BLUE
NAVY	RED		

Klassische Softshell-Westen im sportlichen Design aus recyceltem Polyester | Angenehm weiches 3-Lagen Funktionsmaterial mit TPU-Membran | Wind- und wasserdicht (5.000mm Wassersäule), atmungsaktiv und wasserdampfdurchlässig | Nähte nicht versiegelt | Innenseite aus Microfleece, Netzfutter im Vorderteil | Stehkragen | Zwei seitliche Taschen und eine Brusttasche mit Reißverschluss | Durchgehend hinterlegter 2-Wege-Reißverschluss mit Kinnschutz | Elastische Kordel am Saum zur Weitenregulierung | Reißverschluss zur Veredelung im Vorderteil | YKK-Reißverschlüsse | Leicht tailliert



NEW
L03825 | 03825
Men's Falcon Zipped Softshell Bodywarmer
 94% Polyester / 6% Elasthan, Innen: 100% Polyester
S, M, L, XL, XXL, 3XL, 4XL
 270 g/m² SOL'S



ABYSS BLUE	BLACK	CHARCOAL GREY (SOLID)
FOREST GREEN	PEPPER RED	ROYAL BLUE

Recyceltes Polyester / Elasthan – drei Lagen, Fleece innen: 100% Polyester | Nachhaltiges Material | Softshell 270 | Bequemer Schnitt | Reißverschluss-Öffnung | Zwei seitliche Taschen und eine Brusttasche mit Reißverschluss | Kontrastfarbene Reißverschlüsse | Elastisches Formband an Armlöchern und am Saum | Abreißetikett



NEW
L03826 | 03826
Women's Falcon Zipped Softshell Bodywarmer
 94% Polyester / 6% Elasthan, Innen: 100% Polyester
S, M, L, XL, XXL, 3XL
 270 g/m² SOL'S



ABYSS BLUE	BLACK	CHARCOAL GREY (SOLID)
FOREST GREEN	PEPPER RED	ROYAL BLUE

Recyceltes Polyester / Elasthan – 3 Lagen, Fleece innen: 100 % Polyester | Nachhaltiges Material | Softshell 270 | Bequemer Schnitt | Reißverschluss-Öffnung | Zwei seitliche Taschen und eine Brusttasche mit Reißverschluss | Kontrastfarbene Reißverschlüsse | Elastisches Formband an Armlöchern und am Saum | Abreißetikett



RT902 | R902M
Men's Recycled 2-Layer Printable Softshell Bodywarmer
 100% Polyester
S, M, L, XL, XXL, 3XL
 280 g/m² Result Genuine Recycled



BLACK	NAVY
-------	------

Material: 2-lagiges Softshell-Gewebe mit 280 g/m² aus recyceltem, mechanischem Garn, Obermaterial: 100% recycelter TOPGREEN®-Polyester; Innenschicht: recyceltes 100% Polyester-Mikrofleece | Spritzwasserabweisend | Atmungsaktiv | Windabweisend | Umweltfreundlicher YKK NATULON®-Reißverschluss vorne | Umweltfreundliche TOPGREEN®-Materialien aus recycelten PET-Flaschen | Stehkragen | Flacher Saum am Bund | Schlanke, modische Passform | Aufhänger | Recycelbar | Bereit für Branding | Polybeutel ist biologisch abbaubar | Hergestellt aus 12 Plastikflaschen (1 Liter)



RG858 | TRA858
Honestly Made Recycled Softshell Bodywarmer
 100% Polyester
S, M, L, XL, XXL, 3XL
 Regatta Honestly Made



BLACK	NAVY
-------	------

100 % recyceltes, gewebtes Softshell-Gewebe mit warmer Rückseite, bedruckbar | Wasserabweisend | Windabweisend | Superweicher Griff | Schnell trocknend | 1 Brusttasche mit Reißverschluss | 2 untere Taschen mit Reißverschluss



RG863 | TRA863
Honestly Made Recycled Womens Softshell Bodywarmer
 100% Polyester
36 (10), 38 (12), 40 (14), 42 (16), 44 (18), 46 (20)
 270 g/m² Regatta Honestly Made



BLACK	NAVY
-------	------

100 % recyceltes, gewebtes Softshell-Gewebe mit warmer Rückseite, bedruckbar | Wasser- und windabweisend | Superweicher Griff und schnelles Trocknen | Eine Brusttasche mit Reißverschluss und zwei untere Taschen mit Reißverschluss | Hergestellt aus mindestens 15 Kunststoffflaschen



RT902F | R902F
Women's Recycled 2-Layer Printable Softshell Bodywarmer
 100% Polyester
XS, S, M, L, XL, XXL
 280 g/m² Result Genuine Recycled



BLACK	NAVY
-------	------

Material: 2-lagiges Softshell-Gewebe mit 280 g/m² aus recyceltem, mechanischem Garn, Obermaterial: 100% recycelter TOPGREEN®-Polyester; Innenschicht: recyceltes 100% Polyester-Mikrofleece | Spritzwasserabweisend | Atmungsaktiv | Windabweisend | Umweltfreundlicher YKK NATULON®-Reißverschluss vorne | Umweltfreundliche TOPGREEN®-Materialien aus recycelten PET-Flaschen | Stehkragen | Flacher Saum am Bund | Schmale Passform an der Taille | Aufhänger | Recycelbar | Bereit für Branding | Polybeutel ist biologisch abbaubar | Hergestellt aus 12 Plastikflaschen (1 Liter)



E7921 | 7921 **Men's Recycled Fleece Troyer**

100% Polyester
S, M, L, XL, XXL, 3XL, 4XL, 5XL
 250 g/m² Promodoro

AZUR BLUE	BLACK	FRENCH NAVY	LIME GREEN
STEEL GRAY	WHITE		

100% recycelter Polyester, Fleece | Anti-Pilling | Stehkragen mit Reißverschluss | Schmäler elastischer Abschluss an Ärmeln und Saum | Versetzte Schulter- und Seitennaht



E7925 | 7925 **Women's Recycled Fleece Troyer**

100% Polyester
S, M, L, XL, XXL, 3XL
 250 g/m² Promodoro

AZUR BLUE	BLACK	FRENCH NAVY	LIME GREEN
STEEL GRAY	WHITE		

100% recycelter Polyester, Fleece | Anti-Pilling | Stehkragen mit Reißverschluss | Schmäler elastischer Abschluss an Ärmeln und Saum | Versetzte Schulter- und Seitennaht



RG636 | TRF636 **Honestly Made Recycled Half Zip Fleece**

100% Polyester
XS, S, M, L, XL, XXL, 3XL
Regatta Honestly Made

BLACK	NAVY
-------	------

100% recyceltes Polyester mit Antipilling-Eigenschaften | Symmetry-Fleece | Schnell trocknend und pflegeleicht | Superweicher Griff



RT905 | R905X **Recycled Microfleece Top**

100% Polyester
S, M, L, XL, XXL, 3XL
 165 g/m² Result Genuine Recycled

BLACK	GREY	NAVY
-------	------	------

100% recycelter Polyester | Atmungsaktiv | Umweltfreundlicher YKK NATULON®-¼-Reißverschluss | Weich eingefasste elastische Ärmelabschlüsse und Saum | Ziernähte am Außenmaterial | Hergestellt aus hochwertigen und nachhaltigen Garnen von perPETual© aus 100% Altkunststoff aus recycelten PET-Flaschen | Kompaktes, dichtes Strickmaterial für eine hohe Wärmebeständigkeit, schnelles Trocknen und einen guten Feuchtigkeitstransport | Pflegeleicht | Aufhängeschlaufe | PFC-frei | Recycelbar | Bereit für Branding | Polybeutel ist biologisch abbaubar | Hergestellt aus 20 Plastikflaschen (1 Liter)





REGATTA PROFESSIONAL
HONESTLY MADE



RG6180 | TRF618 **Honestly Made Recycled Full Zip Fleece Jacket**

100% Polyester
S, M, L, XL, XXL, 3XL
280 g/m²

Regatta Honestly Made

BLACK NAVY

100% recyceltes, symmetrisches Antipilling-Fleece-Gewebe | Schnell trocknend | Pflegeleicht | Superweicher Griff | 1 Brusttasche mit Reißverschluss | 2 untere Taschen mit Reißverschluss



REGATTA PROFESSIONAL
HONESTLY MADE



RG6280 | TRF628 **Honestly Made Recycled Womens Full Zip Fleece**

100% Polyester
36 (10), 38 (12), 40 (14), 42 (16), 44 (18), 46 (20)
280 g/m²

Regatta Honestly Made

BLACK NAVY

100 % recyceltes, symmetrisches Antipilling-Fleece-Gewebe | Schnell trocknend und pflegeleicht | Superweicher Griff | Eine Brusttasche mit Reißverschluss und zwei untere Taschen mit Reißverschluss | Hergestellt aus mindestens 15 Kunststoffflaschen



SOL'S
the fair spirit



L03823 | 03823 **Men's Factor Zipped Fleece Jacket**

100% Polyester
S, M, L, XL, XXL, 3XL, 4XL, 5XL
280 g/m²

SOL'S

BLACK CHARCOAL GREY (SOLID) FOREST GREEN NAVY
ORANGE RED ROPE ROYAL BLUE

Recyceltes Polyester | Nachhaltiges Material | Polar-Fleece 280 | Stretch | Seitentaschen mit Reißverschluss und Hauptöffnung mit Reißverschluss | Verstärkungsband am Kragen | Elastisches Formband am Armabschluss und Saum | Abreißetikett

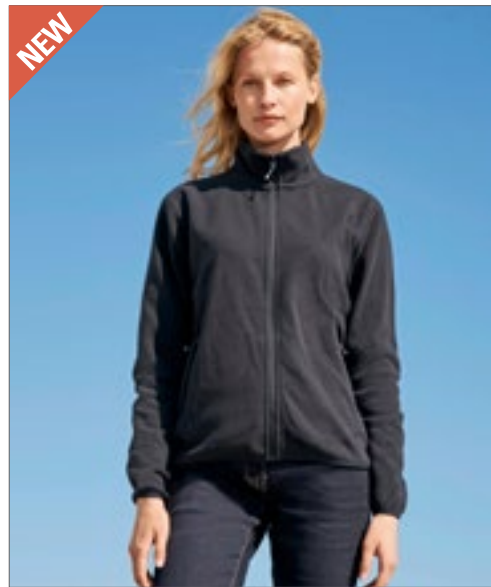

SOL'S
the fair spirit



L03824 | 03824 **Women's Factor Zipped Fleece Jacket**

100% Polyester
S, M, L, XL, XXL, 3XL
280 g/m²

SOL'S

BLACK CHARCOAL GREY (SOLID) FOREST GREEN NAVY
ORANGE RED ROPE ROYAL BLUE

Recyceltes Polyester | Nachhaltiges Material | Polar-Fleece 280 | Stretch | Seitentaschen mit Reißverschluss und Hauptöffnung mit Reißverschluss | Verstärkungsband am Kragen | Elastisches Formband am Armabschluss und Saum | Abreißetikett



ATMUNGSAKTIV
REGATTA
PROFESSIONAL



RG6220 | TRF622 **Honestly Made Recycled Full Zip Microfleece**

100% Polyester
XS, S, M, L, XL, XXL, 3XL
210 g/m²

Regatta Honestly Made

BLACK **NAVY**

100 % recyceltes, symmetrisches Antipilling-Fleece-Gewebe | Schnell trocknend und pflegeleicht | Superweicher Griff | 2 untere Taschen mit Reißverschluss | Hergestellt aus mindestens 15 Kunststoffflaschen



Stedman
collection



S5860 | ST5860 **Recycled Fleece Jacket Hero**

100% Polyester
S, M, L, XL, XXL
210 g/m²

Stedman®

TURQUOISE (HEATHER)

100% Polyester (60% recycelt) | Umweltfreundlich aus recyceltem Material (16 Plastikflaschen pro Jacke) | Scuba-Kapuze | Kontrast-Reißverschluss | Zwei Seitentaschen mit Kontrast-Reißverschlüssen | Kontrastfarbene elastische Einfassungen an Kapuze, Ärmeln und Saum | Innen angeraut | Dekorative, kontrastfarbene Brust-Tasche und Flatlock-Nähte | Nackenband | Seitennähte | Hochwertiges Webetikett im Kragen | Abreißbares Pflegeetikett an der Seitennaht | Waschbar bis 40 °C | Kein Marken-Etikett vorhanden



Result
GENUINE RECYCLED

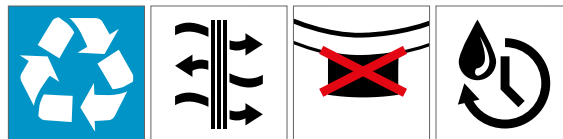

RT906 | R906X **Recycled Hooded Microfleece Jacket**

100% Polyester
XS, S, M, L, XL, XXL, 3XL
165 g/m²

Result Genuine Recycled

BLACK

100 % recycelter Polyester | Atmungsaktiv | Umweltfreundlicher YKK NATULON®-Reißverschluss mit Kinnschutz | Weich eingefasste elastische Ärmelabschlüsse und Saum | Ziernähte am Außenmaterial | Integrierte Kapuze | Seitentaschen | Hergestellt aus hochwertigen und nachhaltigen perPETual©-Garnen aus 100 % Altkunststoff aus recycelten PET-Flaschen | Pflegeleicht, schnell trocknend | Aufhänger | PFC-frei | Recycelbar | Bereit für Branding | Polybeutel ist biologisch abbaubar | Hergestellt aus 23 Plastikflaschen (1 Liter)



Result
GENUINE RECYCLED



RT903 | R903X **Recycled Fleece Polarthermic Jacket**

100% Polyester
XS, S, M, L, XL, XXL, 3XL, 4XL
280 g/m²
Result Genuine Recycled

BLACK NAVY

100 % recycelter Polyester | Atmungsaktiv | Umweltfreundlicher YKK NATULON®-Reißverschluss vorne und an den Taschen | Weich eingefasster, elastischer Saum und Bündchen | Taschen mit Fleecefutter | Ziernähte am Außenmaterial | Aufhänger | Hergestellt aus hochwertigen und nachhaltigen Garnen von perPETual© aus 100 % Altkunststoff aus recycelten PET-Flaschen | Kompaktes, dichtes Strickmaterial für eine hohe Wärmebeständigkeit, schnelles Trocknen und einen guten Feuchtigkeitstransport | PFC-frei | Recycelbar | Bereit für Branding | Polybeutel ist biologisch abbaubar | Hergestellt aus 35 Plastikflaschen (1 Liter)

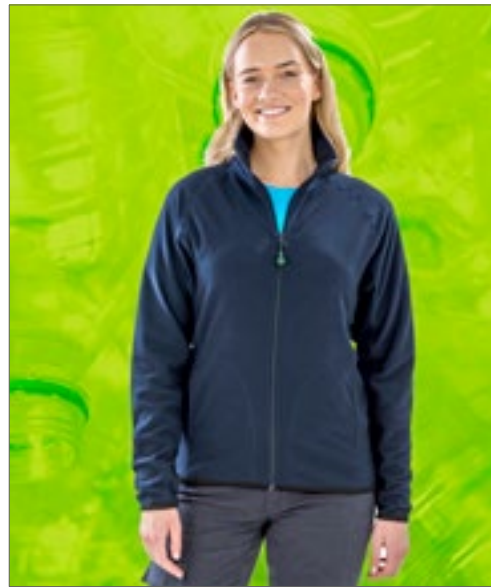

Result
GENUINE RECYCLED



RT907 | R907X **Recycled Microfleece Jacket**

100% Polyester
XS, S, M, L, XL, XXL, 3XL, 4XL
165 g/m²
Result Genuine Recycled

BLACK NAVY

100 % recycelter Polyester | Atmungsaktiv | YKK NATULON® umweltfreundlicher Front-Reißverschluss | Weich eingefasste elastische Ärmelabschlüsse und Saum | Ziernähte am Außenmaterial | Pflegeleicht, schnell trocknend | Seitentaschen | Aufhänger | PFC-frei | Hergestellt aus hochwertigen und nachhaltigen Garnen von perPETual© aus 100 % Altkunststoff aus recycelten PET-Flaschen | Recycelbar | Bereit für Branding | Polybeutel ist biologisch abbaubar | Hergestellt aus 20 Plastikflaschen (1 Liter)



JAMES & NICHOLSON



JN1818 | JN1818 **Men's Structure Fleece Jacket**

100% Polyester
XS, S, M, L, XL, XXL, 3XL, 4XL, 5XL, 6XL
230 g/m²
James+Nicholson

BLACK MELANGE/BLACK/SILVER (SOLID) CARBON MELANGE/BLACK/RED NAVY MELANGE/NAVY/ROYAL

80% recyceltes Polyester | Pflegeleichte Strick-Fleecejacke für Arbeit und Freizeit | Weiches, wärmendes, pflegeleichtes Material in Melange-Optik | Außenseite: glatte, strukturierte Optik | Innenseite flauschig weich angeraut | Zwei Seitentaschen mit verdecktem Reißverschluss, Zwei Innentaschen | Brusttasche aus Webstoff mit kontrastfarbigem Reißverschluss | Kontrastnähte | Stehkragen | Durchgehend hinterlegter Reißverschluss mit Kinnschutz | YKK-Reißverschlüsse

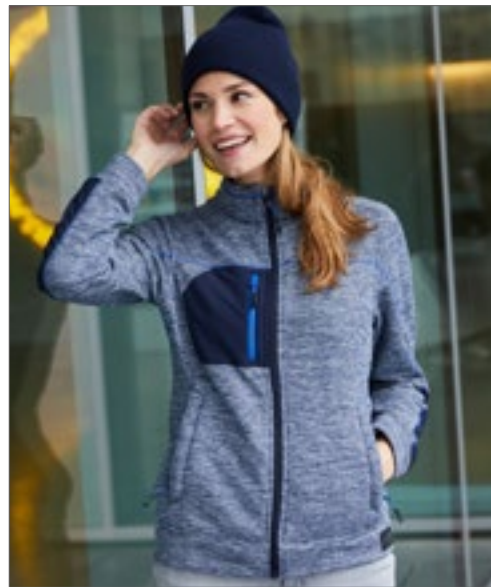

JAMES & NICHOLSON



JN1817 | JN1817 **Ladies' Structure Fleece Jacket**

100% Polyester
XS, S, M, L, XL, XXL, 3XL, 4XL
230 g/m²
James+Nicholson

BLACK MELANGE/BLACK/SILVER (SOLID) CARBON MELANGE/BLACK/RED NAVY MELANGE/NAVY/ROYAL

80% recyceltes Polyester | Pflegeleichte Strick-Fleecejacke für Arbeit und Freizeit | Weiches, wärmendes, pflegeleichtes Material in Melange-Optik | Außenseite: glatte, strukturierte Optik | Innenseite flauschig weich angeraut | Zwei Seitentaschen mit verdecktem Reißverschluss, Zwei Innentaschen | Brusttasche aus Webstoff mit kontrastfarbigem Reißverschluss | Kontrastnähte | Stehkragen | Durchgehend hinterlegter Reißverschluss mit Kinnschutz | YKK-Reißverschlüsse | Leicht tailliert



06

Kinder & Babies

Kinder
Babies

101-109
110-121



**mantis
kids**



MK15 | HM15/MK15 **Kids' Made In Africa T**
 100% Baumwolle (Heather Grey Melange: 85% Baumwolle / 15% Polyester)
 2/3, 4/5, 6/7, 8/9, 10/12, 12+ Jahre
 130 g/m² Mantis Kids

2-3 years, 4-5 years, 6-7 years, 8-9 years, 10-12 years, 12+
 BLACK/HEATHER GREY MELANGE NAUTICAL NAVY/ORGANIC NATURAL RED/NAVY
 WHITE/ORGANIC NATURAL

2-3 years, 4-5 years, 6-7 years
 HEATHER GREY MELANGE/WASHED RED

Bio-Baumwolle, ringgesponnen und gekämmt | Unisex-Schnitt | Ausschnitt aus schmalem Feinripp | Feiner Single-Jersey | Kontrastfarbendes Nackenband | Neutrales Größenetikett im Nacken | Abreißetikett



TEE JAYS



TJ1100B | 1100B **Junior Power Tee**
 100% Baumwolle
 4/6, 8/10, 12/14 Jahre
 140 g/m² Tee Jays

BLACK BRIGHT YELLOW DARK GREY (SOLID) FOREST GREEN
 NAVY RED WHITE

Besonders kardierte Bio-Baumwolle | 2-lagiger Kragen mit Elasthan | Nackenband von Schulter zu Schulter | Abreißbares Nackenetikett



RTP
APPAREL



RTP03256 | 03256 **Kids' Tempo T-Shirt 145 gsm (Pack of 10)**
 100% Baumwolle (Grey Melange: 85% Baumwolle / 15% Viskose)
 4 (96/104), 6 (106/116), 8 (118/128), 10 (130/140), 12 (142/152) Jahre
 145 g/m² RTP Apparel

DEEP BLACK FRENCH NAVY GREY MELANGE WHITE

Ringgesponnene Baumwolle | Vorbehandeltes T-Shirt für Digitaldruck | Rundhalsausschnitt | Seitennähte | Enzymbehandlung für ein weiches Gefühl | Gerippter Kragen | Nackenband | Bio-Baumwolle | Kein Etikett am Ausschnitt | Tearaway®-Etikett an den Seitennähten/Schultern | Nur in Packungen erhältlich | Keine Rückgabe möglich | Der Druckbereich befindet sich 5 cm von der Unterseite des Kragens entfernt, in der Mitte der Vorderseite des Shirts | Druckbereich (Höhe x Breite) Größe: 2 (20 x 16 cm), 4 (22 x 19 cm), 6 (25 x 21 cm), 8 (28 x 23 cm), 10 (32 x 25 cm), 12 (35 x 26 cm) | Hinweise zur Lagerung und Handhabung: Stabile Temperatur unter 30 °C, Luftfeuchtigkeit ca. 65 %, staubfreie Umgebung, sorgfältige Handhabung (nicht reiben/dehnen) | Bedrucken mit allen herkömmlichen digitalen Textildirektdruckmaschinen möglich, nicht geeignet für Maschinen mit integrierter Vorbehandlung | Zusätzliche Druckinformationen: Je trockener die Baumwolle, desto besser die Farbbrillanz. Wenn die Shirts in einem Raum mit hoher Luftfeuchtigkeit gelagert werden, ist es ratsam, das Shirt vor dem Drucken 3 – 5 Sekunden vorzupressen. Das Shirt kann vorgepresst werden und Sie können sofort oder innerhalb der nächsten 30 Minuten mit dem Bedrucken beginnen.



Stedman
collection



S2220K | ST2220 **Kids' Classic-T Organic**
 100% Baumwolle (Grey Heather: 85% Baumwolle / 15% Viskose)
 XS, S, M, L, XL
 145 g/m² Stedman®

BLACK OPAL BRIGHT ROYAL GREY HEATHER KIWI GREEN
 NAVY BLUE REAL GREY SCARLET RED WHITE

100% Ringspinn-Bio-Baumwolle | Single-Jersey | Schulter-Nackenband | Schlauchware | Größen- und Pflegeetikett im Nacken



écologie.
by AWARD



EA001K | EA001J **Kids' Cascades Organic Tee**

100% Baumwolle
1/2 (XXS), 3/4 (XS), 5/6 (S), 7/8 (M), 9/11 (L), 12/13 (XL) Jahre
150 g/m²

Ecologie

ARCTIC WHITE	BOTTLE GREEN	CHARCOAL	INK BLUE
JET BLACK	NAVY		

100 % Bio-Baumwolle | Single-Jersey | Gerippter Kragen | Nackenband | Seitennähte – nicht-röhrenförmiger Body | Saum und Ärmel mit Zwillingsnadel-Detail | Eingesetzte Ärmel | Rundhalsausschnitt | Modische Passform | Größenetikett nur für einfaches Rebranding



SOL'S
the fair spirit



L03580 | 03580 **Kids' Crusader T-Shirt**

100% Baumwolle
2 (86/94), 4 (96/104), 6 (106/116), 8 (118/128), 10 (130/140), 12 (142/152) Jahre
150 g/m²

SOL'S

APPLE GREEN	AQUA	DEEP BLACK	FRENCH NAVY
FUCHSIA	GOLD	GREY MELANGE	HEATHER BEIGE
HEATHER LIGHT GREEN	HEATHER PINK	KELLY GREEN	ORANGE
ORCHID PINK	PALE PINK	RED	ROYAL BLUE
WHITE			

Jersey 150 | 100 % Bio-Baumwolle mit natürlichem Enzym, halbgekämmt, 1x1-Ripp | Rundhals-T-Shirt | Kurze Ärmel | Nackenband | Ripp-Kragen aus Baumwolle | Seitennaht von 2 bis 8 Jahren, schlauchförmig von 10 bis 12 Jahren



mantis
kids



MK80 | HM80/MK80 **Girls T**

100% Baumwolle
2/3, 4/5, 6/7, 8/9, 10/12, 12+ Jahre
150 g/m²

Mantis Kids

2-3 years, 4-5 years, 6-7 years, 8-9 years, 10-12 years, 12+

FUCHSIA	TURQUOISE	WHITE
---------	-----------	-------

2-3 years, 4-5 years, 6-7 years

LAVENDER

8-9 years, 10-12 years, 12+

BLACK

Zertifizierung als Bio-Baumwolle in Arbeit | Modern geschnittenes Mädchen-Rundhalsshirt | Modisch geschwungener Saum | Schmalere Ripp-Halsausschnitt | Doppelnähte | Abreißetikett

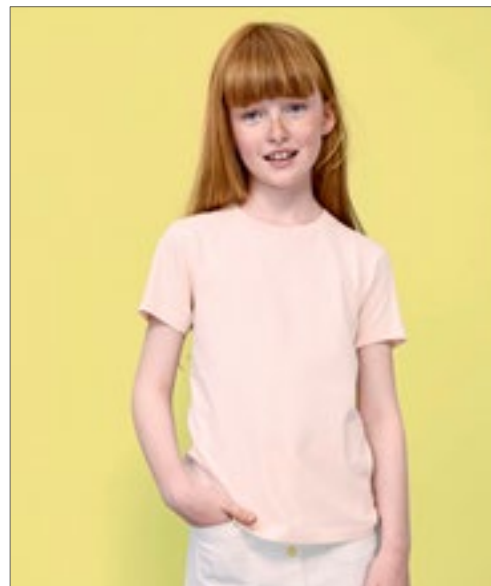

SOL'S
the fair spirit



L02078 | 02078 **Kids' Round Neck Short-Sleeve T-Shirt Milo**

100% Baumwolle
2 (86/94), 4 (96/104), 6 (106/116), 8 (118/128), 10 (130/140), 12 (142/152) Jahre
155 g/m²

SOL'S

BOTTLE GREEN	CREAMY PINK	DEEP BLACK	FRENCH NAVY
GREY MELANGE	KHAKI	ORANGE	PURE GREY
RED	SAND	WHITE	

100 % Bio-Baumwolle | Gerippter Rundhalsausschnitt | Geschnitten und genäht | Kurze Ärmel | Nackenband | Kein Label | Enzymbehandlung für ein weiches Gefühl



Neutral®
Certified Responsibility™



NE30001 | O30001 **Kids' Short Sleeve T-Shirt**

100% Baumwolle
92/98, 104/110, 116/122, 128/134, 140/146, 152/158
155 g/m²

Neutral

BLACK	BORDEAUX	BOTTLE GREEN	DUSTY INDIGO
DUSTY MINT	DUSTY YELLOW	GREEN	LIGHT BLUE
LIGHT PINK	LIME	MILITARY	NATURAL
NAVY	ORANGE	PINK	RED
ROYAL	SAND	SAPPHIRE	SPORT GREY
TEAL	WHITE	YELLOW	

Fairtrade-zertifizierte Baumwolle | Gekämmte Bio-Baumwolle | Single-Jersey Strick | Moderne Passform | Elasthan Ripp am Halsausschnitt | Inneres Nackenband



RTP®
APPAREL



RTP03261 | 03261 **Kids' Cosmic T-Shirt 155 gsm (Pack of 5)**

100% Baumwolle (Grey Melange: 85% Baumwolle / 15% Viskose)
4 (96/104), 6 (106/116), 8 (118/128), 10 (130/140), 12 (142/152) Jahre
155 g/m²

RTP Apparel

DEEP BLACK	FRENCH NAVY	GREY MELANGE	WHITE
------------	-------------	--------------	-------

Ringgesponnene, gekämmte Baumwolle | Vorbehandeltes T-Shirt für Digitaldruck | Rundhalsausschnitt | Seitennähte | Enzymbehandlung für ein weiches Gefühl | Gerippter Kragen | Nackenband | Bio-Baumwolle | Kein Etikett am Ausschnitt | Tearaway®-Etikett an den Seitennähten/Schultern | Nur in Packungen erhältlich | Keine Rückgabe möglich | Der Druckbereich befindet sich 5 cm von der Unterseite des Kragens entfernt, in der Mitte der Vorderseite des Shirts | Druckbereich (Höhe x Breite) Größe: 2 (20 x 16 cm), 4 (22 x 19 cm), 6 (25 x 21 cm), 8 (28 x 23 cm), 10 (32 x 25 cm), 12 (35 x 26 cm) | Hinweise zur Lagerung und Handhabung: Stabile Temperatur unter 30 °C, Luftfeuchtigkeit ca. 65 %, staubfreie Umgebung, sorgfältige Handhabung (nicht reiben/dehnen) | Bedrucken mit allen herkömmlichen digitalen Textildirektdruckmaschinen möglich, nicht geeignet für Maschinen mit integrierter Vorbehandlung | Zusätzliche Druckinformationen: Je trockener die Baumwolle, desto besser die Farbbrillanz. Wenn die Shirts in einem Raum mit hoher Luftfeuchtigkeit gelagert werden, ist es ratsam, das Shirt vor dem Drucken 3 – 5 Sekunden vorzupressen. Das Shirt kann vorgepresst werden und Sie können sofort oder innerhalb der nächsten 30 Minuten mit dem Bedrucken beginnen.



Stedman®
collection



S9370K | ST9370 **Kids' Jamie Organic T-Shirt**

100% Baumwolle
S (122/128), M (134/140), L (146/152), XL (158/164)
155 g/m²

Stedman®

WHITE

Bio-Baumwolle | Schmäler Ripp-Kragen mit Elasthan | Verstärkte Schulternaht | Schulter-Nackenband | Schlauchware | Pflegeetikett im Saum | Kleines Größenetikett im Nacken | Normal Fit | Waschbar bis 40 °C



HRM
Styiled to impress, made to last



HRM2001 | 2001 **Kids' Organic Luxury Roundneck Tees**

100% Baumwolle
S (128/7-8), M (134/8-9), L (140/9-10), XL (146/11-12), XXL (152/12-13), 3XL (158/13-14)
160 g/m²

HRM

BLACK	BORDEAUX	DARK GREY	GREY MELANGE
NAVY	RED	ROYAL BLUE	WHITE

Ringgesponnene und gekämmte Bio-Baumwolle | Modern regular fit | Schulter-zu-Schulter-Nackenband und Seitennähte durch Doppelnähte verstärkt | Antipilling und einlaufvorbehandelt, farbecht | Für Industriewäsche geeignet | Label-frei



mantis kids



MK01 | MK01 **Kids' Essential T**

100% Baumwolle
2/3, 4/5, 6/7, 8/9, 10/12, 12+ Jahre
160 g/m² Mantis Kids

BLACK	HEATHER GREY	NAVY	SOFT PINK
WHITE			

Zertifizierung als Bio-Baumwolle in Arbeit, ringgesponnen und gekämmt | Single-Jersey | Unisex-Passform | Schmalere Feinripp am Halsausschnitt | Saum mit Zwillingsnadel | Abreißbares Größenetikett | Pflegeetikett mit QR-Code zur Rückverfolgung der Lieferkette und Prüfung der positiven Auswirkungen des Kaufs von Biomaterialien | Pflegeetikett aus Bio-Baumwolle



Z108K | R-108B-0 **Kids' Pure Organic Tee**

100% Baumwolle
104 (S), 116 (M), 128 (L), 140 (XL), 152 (XXL), 164 (3XL)
160 g/m² Russell Pure Organic

AQUA	BLACK	BRIGHT ROYAL	CLASSIC RED
FRENCH NAVY	WHITE		

Moderne, körperbetonte Passform | Single Jersey | 100% gekämmt, ringgesponnene Bio-Baumwolle | Speziell gefertigtes Schulter-zu-Schulter-Nackenband für mehr Stabilität und ein edles Erscheinungsbild | Label free: Größenetikett im Nacken (inkl. Produktnummer) | Schmales Kragenbündchen mit Lycra® | Seitennähte für optimale Passform | Angenehm leichter und kühler Warengriff | Glatte Oberfläche für beste Druckergebnisse



SOL'S
the fair spirit



L03578 | 03578 **Kids' Pioneer T-Shirt**

100% Baumwolle
2 (86/94), 4 (96/104), 6 (106/116), 8 (118/128), 10 (130/140), 12 (142/152) Jahre
175 g/m² SOL'S

APPLE GREEN	AQUA	DEEP BLACK
FRENCH NAVY	GOLD	GREY MELANGE
KELLY GREEN	ORANGE	PALE PINK
RED	ROYAL BLUE	WHITE

Jersey 175 | 100 % Bio-Baumwolle mit natürlichem Enzym, halbgekämmt, 1x1-Ripp | Rundhals-T-Shirt | Kurze Ärmel | Nackenband | Ripp-Kragen aus Baumwolle | Seitennaht von 2 bis 8 Jahren, schlauchförmig von 10 bis 12 Jahren | Kein Label



BY186 | BY186 **Kids' Organic Basic Tee**

100% Baumwolle
110/116, 122/128, 134/140, 146/152, 158/164
180 g/m² Build Your Brand

BLACK	HEATHER GREY	WHITE
-------	--------------	-------

Bio-Baumwolle | Single Jersey | Regular fit | Geripp-ter Rundhalsausschnitt



E309 | 309 **Kids' Premium-T Organic**

100% Baumwolle
140, 152, 164
180 g/m² Promodoro

AZUR BLUE	BLACK	CHARCOAL (SOLID)
FIRE RED	FLAME	FOREST
FRENCH NAVY	KHAKI	LIGHT BLUE
LIME GREEN	STEEL GRAY	WHITE

100% zertifizierte Bio-Baumwolle | Single Jersey | Neutrales Größenetikett



RTP
APPAREL



RTP03258 | 03258 **Kids' Tempo T-Shirt 185 gsm (Pack of 10)**

100% Baumwolle (Grey Melange: 85% Baumwolle / 15% Viskose)
4 (96/104), 6 (106/116), 8 (118/128), 10 (130/140), 12 (142/152) Jahre
185 g/m²

RTP Apparel

DEEP BLACK FRENCH NAVY GREY MELANGE WHITE

Ringgesponnene Baumwolle | Vorbehandeltes T-Shirt für Digitaldruck | Rundhalsausschnitt | Seitennähte | Enzymbehandlung für ein weiches Gefühl | Gerippter Kragen | Nackenband | Bio-Baumwolle | Kein Etikett am Ausschnitt | Tearaway®-Etikett an den Seitennähten/Schultern | Nur in Packungen erhältlich | Keine Rückgabe möglich | Der Druckbereich befindet sich 5 cm von der Unterseite des Kragens entfernt, in der Mitte der Vorderseite des Shirts | Druckbereich (Höhe x Breite) Größe: 2 (20 x 16 cm), 4 (22 x 19 cm), 6 (25 x 21 cm), 8 (28 x 23 cm), 10 (32 x 25 cm), 12 (35 x 26 cm) | Hinweise zur Lagerung und Handhabung: Stabile Temperatur unter 30 °C, Luftfeuchtigkeit ca. 65 %, staubfreie Umgebung, sorgfältige Handhabung (nicht reiben/dehnen) | Bedrucken mit allen herkömmlichen digitalen Textildirektdruckmaschinen möglich, nicht geeignet für Maschinen mit integrierter Vorbehandlung | Zusätzliche Druckinformationen: Je trockener die Baumwolle, desto besser die Farbbrillanz. Wenn die Shirts in einem Raum mit hoher Luftfeuchtigkeit gelagert werden, ist es ratsam, das Shirt vor dem Drucken 3 – 5 Sekunden vorzupressen. Das Shirt kann vorgepresst werden und Sie können sofort oder innerhalb der nächsten 30 Minuten mit dem Bedrucken beginnen.



mantis
kids

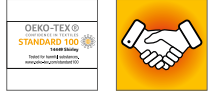

MK84 | HM84/MK84 **Kids' Breton T**

100% Baumwolle
2/3, 4/5, 6/7, 8/9, 10/12, 12+ Jahre
200 g/m²

Mantis Kids

WHITE/NAVY

Zertifizierung als Bio-Baumwolle in Arbeit | 16mm x 8mm breite garngefärbte Streifen | Seitenschlitze | Länger geschnittener Rücken | Weiche und dehnbare Qualität | Abreißetikett



mantis
kids



MK05 | MK05 **Kids' Essential Sweatshirt**

80% Baumwolle / 20% Polyester
2/3, 4/5, 6/7, 8/9, 10/12, 12+ Jahre
280 g/m²

Mantis Kids

BLACK HEATHER GREY NATURAL NAVY

Zertifizierung als Bio-Baumwolle in Arbeit, ringgesponnen und gekämmt / Recyceltes Polyester (rPET) | Gebürstetes Fleece | Eingesetzte Ärmel | Ripp-Strick an Kragen, Bündchen und Saum | Farblich angepasstes Fischgrät-Nackenband | Bedruckbarer Einsatz im Nacken | Abreißbares Größenetikett | Pflegeetikett mit QR-Code zur Rückverfolgung der Lieferkette und Prüfung der positiven Auswirkungen des Kaufs von Biomaterialien | Pflegeetikett aus Bio-Baumwolle



Neutral
Certified Responsibility™



NE33001 | O33001 **Kids' Sweatshirt**

100% Baumwolle
92/98, 104/110, 116/122, 128/134, 140/146, 152/158
300 g/m²

Neutral

BLACK NAVY RED SPORT GREY

Fairtrade-zertifizierte Baumwolle | Zertifizierte, gekämmt Bio-Baumwolle | Fleece mit gebürsteter Rückseite | Rundhalsausschnitt | Raglan-Ärmel | Ripp-Bündchen an Ärmeln und Saum



HRM
Styled to impress, made to last



HRM2005 | 2005 **Kids' Premium Hoody**

70% Baumwolle / 30% Polyester
S (128/7-8), M (134/8-9), L (140/9-10), XL (146/11-12), XXL (152/12-13), 3XL (158/13-14)
320 g/m² HRM

BLACK	BORDEAUX	DARK GREY	GREY MELANGE
NAVY	RED		

Ringgesponnene und gekämmte Baumwolle / Recycler Polyester (innen angeraut) | Weiches Mischgewebe | Antipilling und einlaufvorbehandelt, farbecht | Saum, Taschenabschluss und Ärmelbund sind mit hochwertigem 1x1-Rippstrick versehen | Alle Nähte sind durch flache Ziernähte hervorgehoben | Je drei Metallösen im Antik-Look | Breite Ton-in-Ton Kordeln | Ärmel im Raglan-Stil | Label-frei



Build Your Brand



BY185 | BY185 **Kids' Organic Basic Hoody**

100% Baumwolle, Ribbündchen: 65% Polyester / 35% Baumwolle
110/116, 122/128, 134/140, 146/152, 158/164
300 g/m² Build Your Brand

BLACK	HEATHER GREY	NAVY	WHITE
-------	--------------	------	-------

Bio-Baumwolle, innen gebürstet | 2x2 Rib | Regular fit | Kapuze ohne Kordeln | Kängurutasche | Breite Ribbündchen und Saum



Just Hoods
ALWAYS



JH201K | JH201J **Kids' Organic Hoodie**

80% Baumwolle / 20% Polyester (Heather Grey: 75% Baumwolle / 25% Polyester)
1/2 (XXS), 3/4 (XS), 5/6 (S), 7/8 (M), 9/11 (L), 12/13 (XL) Jahre
280 g/m² Just Hoods

ARCTIC WHITE	BABY PINK	BURGUNDY	DEEP BLACK
FIRE RED	HEATHER GREY	NEW FRENCH NAVY	ROYAL BLUE

Bio-Baumwolle / recycler Polyester | Zwillingnadelstich-Detail | Doppellagige Kapuze | Keine Zugbänder in Kapuze - entspricht den EU-Vorschriften | Kängurutasche | Gerippte Ärmelabschlüsse und Saum | Gebürstetes Innenvlies | Weiches Baumwollgewebe sorgt für eine ideale Druckoberfläche | Einfaches Abreißetikett



SOL'S
the fair spirit



L03576 | 03576 **Kids' Stellar Sweatshirt**

80% Baumwolle / 20% Polyester
4 (96/104), 6 (106/116), 8 (118/128), 10 (130/140), 12 (142/152) Jahre
280 g/m² SOL'S

BLACK	BLUE	BURNT ORANGE	FRENCH NAVY
GREY MELANGE	PALE PINK	RED	WHITE

Fleece 280 | 80% Bio-Baumwolle / 20% recycler Polyester | 3-Faden-Garn | Innen angeraut | Obermaterial: 100% Baumwolle, Ripp-Stoff: 97% Bio-Baumwolle / 3% Elasthan | Bio-Hoodie | Seitennaht | Überkreuzter Kragen | Kängurutasche | Raglan-Ärmel | Halbmond im Nackenbereich | Jersey Nackenband | Kapuze mit Jersey-Innenfutter | 2 x 2 gerippte Ärmelabschlüsse und Saum | Kein Label



NEW

mantis
kids



MK04 | MK04 **Kids' Essential Hoodie**

80% Baumwolle / 20% Polyester
2/3, 4/5, 6/7, 8/9, 10/12, 12+ Jahre
280 g/m²

Mantis Kids

BLACK	HEATHER GREY	NATURAL	NAVY
-------	--------------	---------	------

Zertifizierung als Bio-Baumwolle in Arbeit, ringgesponnen und gekämmt / Recyceltes Polyester (rPET) | Gebürstetes Fleece | Unisex-Passform | Eingesetzte Ärmel | Doppellagige Kapuze | Farblich angepasstes Fischgrät-Nackenband | Bedruckbarer Einsatz im Nacken | Ripp-Strick an Saum und Ärmelbündchen | Kängurutasche | Abreißbares Größenetikett | Pflegeetikett mit QR-Code zur Rückverfolgung der Lieferkette und Prüfung der positiven Auswirkungen des Kaufs von Biomaterialien | Pflegeetikett aus Bio-Baumwolle



Neutral
Certified Responsibility™



NE13101 | O13101 **Kids' Hoodie**

100% Baumwolle
92/98, 104/110, 116/122, 128/134, 140/146, 152/158
300 g/m²

Neutral

BLACK	BORDEAUX	BOTTLE GREEN	DARK HEATHER
GREEN	MILITARY	NAVY	RED
SPORT GREY	WHITE	YELLOW	

Fairtrade-zertifizierte Baumwolle | Gekämmt Bio-Baumwolle | Fleece mit gebürsteter Rückseite | Doppelt gefütterte Kapuze | Kängurutasche | Elasthan-Ripp an Ärmeln und Unterteil



NEW

HRM
Styled to impress, made to last



HRM2006 | 2006 **Kids' Premium Hooded Jacket**

70% Baumwolle / 30% Polyester
S (128/7-8), M (134/8-9), L (140/9-10), XL (146/11-12), XXL (152/12-13), 3XL (158/13-14)
320 g/m²

HRM

BLACK	BORDEAUX	DARK GREY	GREY MELANGE
NAVY	RED		

Ringgesponnene und gekämmt Baumwolle / Recycelter Polyester (innen angeraut) | Weiches Mischgewebe | Modern regular fit | Antipilling und einlaufvorbehandelt, farbecht | Zwei Seitentaschen mit Reißverschluss und zwei Innentaschen | Saum, Taschenabschluss und Ärmelbund sind mit hochwertigem 1x1-Rippstrick versehen | Alle Nähte sind durch flache Ziernähte hervorgehoben | Je drei Metallösen im Antik-Look (stonewashed) | Breite Ton-in-Ton Kordeln | Label-frei



Neutral
Certified Responsibility™



NE13301 | O13301 **Kids' Zip Hoodie**

100% Baumwolle
92/98, 104/110, 116/122, 128/134, 140/146, 152/158
300 g/m²

Neutral

BLACK	BOTTLE GREEN	GREEN	NAVY
RED	SPORT GREY	YELLOW	

Fairtrade-zertifizierte Baumwolle | Gekämmt Bio-Baumwolle | Fleece mit gebürsteter Rückseite | Passender YKK-Reißverschluss | Kängurutasche | Elasthan-Ripp an Ärmeln und Unterteil | Flache Kordel

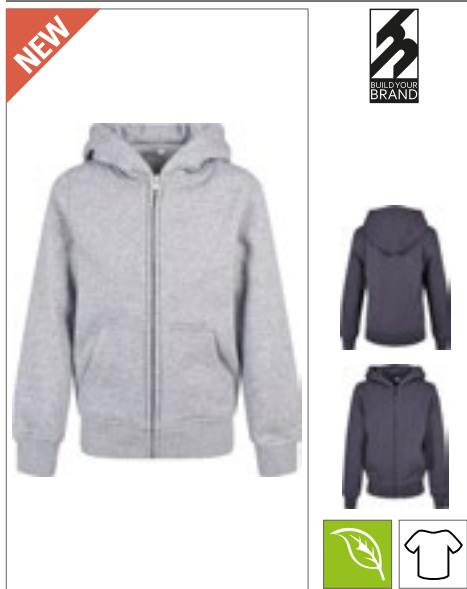

BY188 | BY188 **Kids' Organic Basic Zip Hoody**

100% Baumwolle
110/116, 122/128, 134/140, 146/152, 158/164
 300 g/m² Build Your Brand

BLACK	HEATHER GREY	NAVY
WHITE		

Haut- und umweltfreundliche Bio-Baumwolle, innen gebürstet | Regular fit | Durchgehender Reißverschluss | Kapuze | Seitentaschen | Breite Ribbündchen und Saum

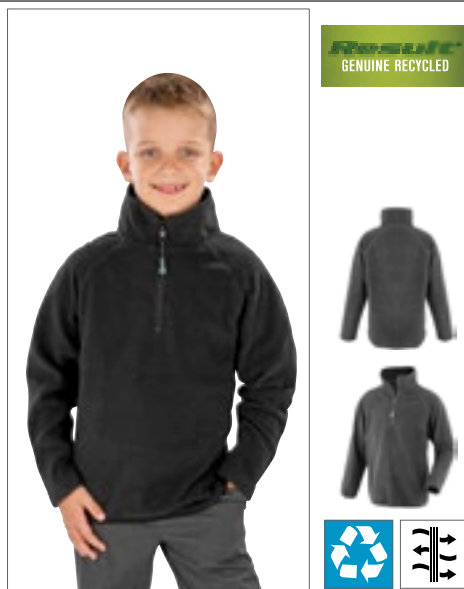

RT905J | R905J **Junior Recycled Microfleece Top**

100% Polyester
XS, S, M, L, XL
 165 g/m² Result Genuine Recycled

BLACK	GREY	NAVY
-------	------	------

100 % recycelter Polyester | Atmungsaktiv | Umweltfreundlicher YKK NATULON®-¼-Reißverschluss | Weich eingefasste elastische Ärmelabschlüsse und Saum | Ziernähte am Außenmaterial | Hergestellt aus hochwertigen und nachhaltigen Garnen von perPETual© aus 100 % Altkunststoff aus recycelten PET-Flaschen | Pflegeleicht, schnell trocknend | Aufhänger | PFC-frei | Recyclebar | Bereit für Branding | Polybeutel ist biologisch abbaubar | Hergestellt aus 12 Plastikflaschen (1 Liter)

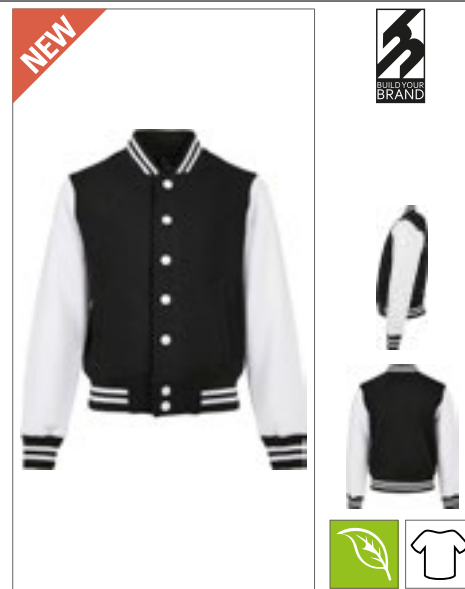

BY187 | BY187 **Kids' Organic Sweat College Jacket**

100% Baumwolle
110/116, 122/128, 134/140, 146/152, 158/164
 300 g/m² Build Your Brand

BLACK/WHITE

Bio-Baumwolle, innen gebürstet | Klassisches Design | Regular fit | Rundhals | Gestreifter Kragen | Kontrastierende Ärmel | Seitentaschen | Gestreifte Ribbündchen und Saum | Durchgehende Druckknopfleiste



HRM2007 | 2007 **Kids' Premium Jogging Pants**

70% Baumwolle / 30% Polyester
S (128/7-8), M (134/8-9), L (140/9-10), XL (146/11-12), XXL (152/12-13), 3XL (158/13-14)
 285 g/m² HRM

BLACK	DARK GREY	GREY MELANGE
NAVY		

Ringgesponnene und gekämmte Baumwolle / Recycelter Polyester (innen angeraut) | Weiches Mischgewebe | Moderner Schnitt | Saum, Taschenabschluss und Beinbund sind mit hochwertigem 1x1-Rippstrick versehen | Zwei Seitentaschen mit Reißverschluss und einer Gesäßtasche rechts | Hochwertig verarbeiteter Taillenbund mit flacher Ziernaht, angegedeteter Reißverschluss vorne | Zwei große Antik-Look-Metallösen | Geflochtene Rundkordel | Label-frei



NE34001K | O34001 **Kids' Sweatpants**

100% Baumwolle
92/98, 104/110, 116/122, 128/134, 140/146, 152/158
 300 g/m² Neutral

BLACK	NAVY	SPORT GREY
-------	------	------------

Fairtrade-zertifizierte Baumwolle | Zertifizierte, gekämmte Bio-Baumwolle | Fleece mit gebürsteter Rückseite | Seitentaschen | Elasthan Rippstrick an der Taille und am Bündchen | Flache Kordel



NE73331K | O73331 **Kids' Jumpsuit**

100% Baumwolle
104/110, 116/122, 128/134, 140/146, 152/158
 300 g/m² Neutral

BLACK	NAVY	SPORT GREY
-------	------	------------

Fairtrade-zertifizierte Baumwolle | Gekämmte Bio-Baumwolle | Fleece mit gebürsteter Rückseite | Passender YKK-Reißverschluss | Doppelt gefütterte Kapuze | Kängurutasche | Elasthan-Ripp an Ärmeln und Unterteil | Flache Kordel

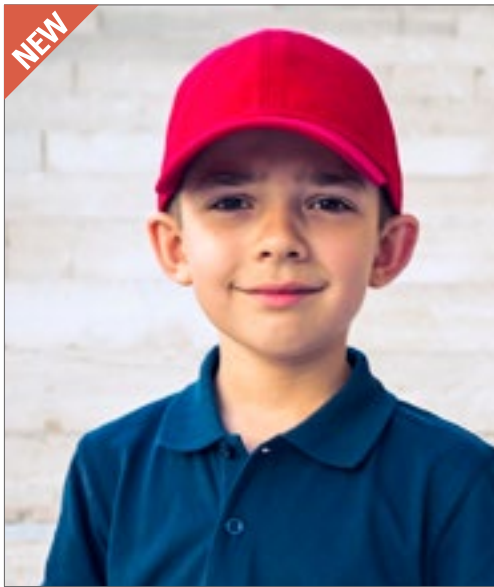

ATLANTIS
infinite headwear



AT118 | KIFR **Kids´ Fraser Cap**

100% Baumwolle
One Size
270 g/m²

Atlantis

BLACK	COLUMBIA BLUE	KHAKI	NAVY
PINK	RED	ROYAL	

Twill aus zertifizierter Bio-Baumwolle | Unstrukturierte Sechs-Segmente-Cap | Dad-Cap-Form mit mittlerem Schirm | Metall-Schnalle und Metall-Öffnung



Beechfield
ORIGINAL HEADWEAR



CB63NB | B63NB **Junior Organic Cotton 5 Panel Cap**

100% Baumwolle
One Size

Beechfield

BLACK	NAVY	PISTACHIO	POWDER BLUE
POWDER PINK	WHITE		

Twill aus 100% Bio-Baumwolle | Fünf-Segmente-Design | Strukturierte vordere Einsätze | Vorgeformter Schirm | Nahtumfasste Belüftungsösen | Kindersicherer Knopf | Snapback-Größeneinsteller | Abreißetikett



Beechfield
ORIGINAL HEADWEAR



CB90NB | B90NB **Junior Organic Cotton Bucket Hat**

100% Baumwolle, Futter: 85% Polyester / 15% Baumwolle
S/M (3-6 Jahre), M/L (7-12 Jahre)

Beechfield

NAVY	POWDER BLUE	POWDER PINK	SAND
------	-------------	-------------	------

Twill aus 100% Bio-Baumwolle, Futter: Polyester-Baumwollmischung | Sonnenschutzfaktor UPF50+ | Unisex-Style | Nahtumfasste Belüftungsösen | Durchgehend gefüttert | Abreißetikett



ATLANTIS
infinite headwear



AT119 | KIYA **Kids´ Yala Beanie**

100% Baumwolle
One Size

Atlantis

BLACK	LEAF GREEN	LIGHT AVID	NAVY
PINK	RED	ROYAL	

Garn aus zertifizierter Bio-Baumwolle | Aus antiallergener Naturfaser | Feines Rippstrick mit regulärer Manschette und runder maschineller Ausführung



X949 | ROM10 **Bio Body Singlet**

100% Baumwolle
62/68, 74/80, 86/92
220 g/m² Link Kids Wear

BABYPINK	CHERRY	LIME GREEN
RED	WHITE	

Sehr gute Interlock-Qualität | Unbedruckt waschbar bis 60 °C | Weiche und elastische Interlock-Verarbeitung | Body mit drei Ton-in-Ton Qualitäts-Druckknöpfen | Bio-Baumwolle und soziale Standards, Interlock



X948 | ROM20 **Bio Bodysuit Vest**

100% Baumwolle
50/56, 62/68, 74/80
220 g/m² Link Kids Wear

BABYBLUE	BABYPINK	BLACK
CHERRY	DEEP ROYAL	LIME GREEN
RED	WHITE	

Schmal eingefasster Hals- und Armausschnitt | Envelope-Halsausschnitt | Sehr gute Interlock-Qualität | Unbedruckt waschbar bis 60 °C | Weiche und elastische Interlock-Verarbeitung | Body mit drei Ton-in-Ton Qualitäts-Druckknöpfen | Bio-Baumwolle und soziale Standards, Interlock

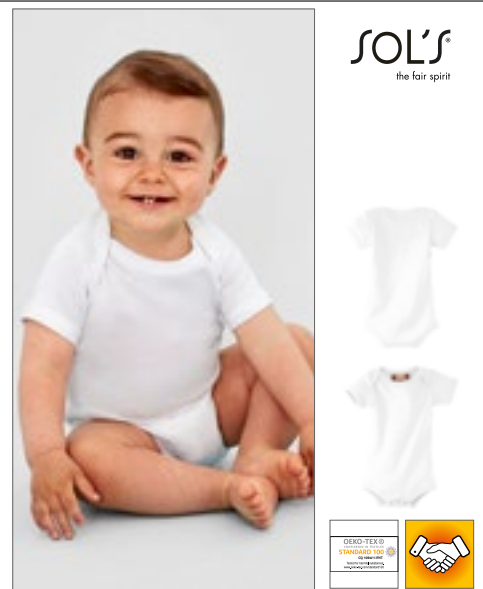

L117 | 01192 **Organic Bambino Bodysuit**

100% Baumwolle
3/6, 6/12, 12/18 Monate
220 g/m² SOL'S

WHITE

100% kontrolliert biologisch angebaute Baumwolle | Ausschnitt mit überlappenden Schultern | Druckknopfverschluss im Schritt | Einfassungen an Ausschnitt, Bündchen und Bein

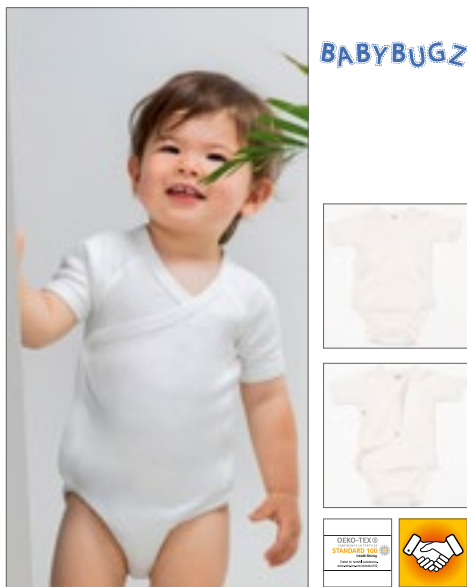

BZ05T | BZ05-TLC **Baby Kimono Bodysuit**

100% Baumwolle
0/3, 3/6, 6/12 Monate
200 g/m² Babybugz

ORGANIC NATURAL	WHITE
-----------------	-------

Bio-Baumwolle, ringgesponnen und gekämmt | Kimonoartige Vorderseitenöffnung mit nickelfreien Druckknöpfen | Eingefasster Halsausschnitt und Ärmelenden mit Ziernähten | Weiche und elastische Interlock-Verarbeitung | Nickelfreie Druckknöpfe an der Unterseite



LW655 | LW655 **Organic Bodysuit**

100% Baumwolle
Newborn, 0/3, 3/6, 6/12, 12/18 Monate
160 g/m² Larkwood

BLACK	BRIGHT PINK	NATURAL
NAVY	WHITE	

Bio-Baumwolle, Single-Jersey | Kurzarm-Body aus Bio-Baumwolle | Einfarbige Einfassung an Envelope-Ausschnitt, Ärmelabschluss und Beinöffnung | YKK-Druckknopfverschluss am Zwickel | Nur mit Größenlabel



E120K | 120B **Organic Baby Bodysuit**

100% Baumwolle
50/56, 62/68, 74/80
200 g/m² Promodoro

WHITE

Baby-Strampler | Überlappende Schulterpartie für besonders leichtes An- und Ausziehen | Druckknöpfe im Schritt | Ripp | Organische, gekämte Baumwolle

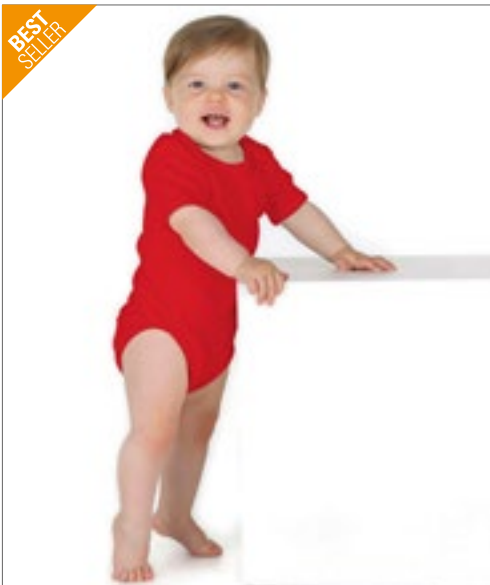

BEST SELLER



X946 | ROM40 **Bio Bodysuit Short Sleeve**

100% Baumwolle
50/56, 62/68, 74/80, 86/92
220 g/m²

Link Kids Wear

50-56, 62-68, 74-80, 86-92

CHERRY DEEP ROYAL HEATHER GREY

50-56, 62-68, 74-80

BABYBLUE BABYPINK BLACK LIME GREEN
NATURAL NAVY RED WHITE

Produziert aus Bio-Baumwolle, gemäß sozialen Standards | Kurzarm-Strampler mit Envelope-Halsausschnitt | Schmal eingefasster Hals- und Armausschnitt | Unbedruckt waschbar bis 60 °C | Weiche und elastische Interlock-Verarbeitung | Body mit drei Ton-in-Ton Qualitäts-Druckknöpfen



BABYBUGZ



NEW COLOUR



BZ19 | BZ19 **Baby Ringer Bodysuit**

100% Baumwolle (White/Heather Grey Melange: 96% Baumwolle / 4% Polyester)
3/6, 6/12, 12/18 Monate
200 g/m²

Babybugz

WHITE/BLACK WHITE/BUBBLE GUM PINK WHITE/HEATHER GREY MELANGE
WHITE/KELLY GREEN WHITE/NAUTICAL NAVY WHITE/RED

Bio-Baumwolle, ringgesponnen und gekämmt | Interlock | Armabschlüsse, Halsausschnitt und Beinöffnungen in kontrastfarbenem Ripp aus Baumwolle/Elasthan | Hals- und Beinöffnung mit farblich angepassten nickelfreien Druckknöpfen | Neutrales Größenetikett im Nacken

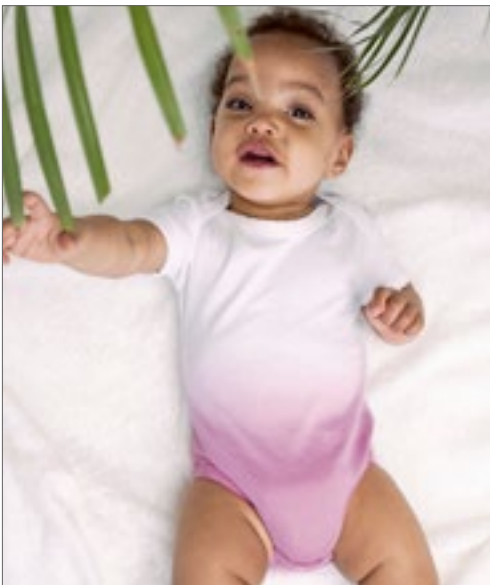

BABYBUGZ



BZ58 | BZ58 **Baby Dips Bodysuit**

100% Baumwolle
3/6, 6/12, 12/18, 18/24 Monate
200 g/m²

Babybugz

WHITE/BUBBLE GUM PINK WHITE/SURF BLUE

Zertifizierung als Bio-Baumwolle in Arbeit, ringgesponnen und gekämmt | Unten eingefärbt | Passende Nähte an Ausschnitt, Ärmelenden und Saum | Envelope-Ausschnitt | Einfassung am Ausschnitt und an den Ärmelenden für Formbeständigkeit | Weiße, nickelfreie Druckknöpfe an der Beinöffnung | Unterer Saum mit Zwillingssnadel | Abreißetikett



X947 | ROM30 **Bio Bodysuit With Polo Shirt Neck**

100% Baumwolle
62/68, 74/80, 86/92
220 g/m²

Link Kids Wear

BABYBLUE BABYPINK BLACK CHERRY
DEEP ROYAL HEATHER GREY LIME GREEN NAVY
RED WHITE

Produziert aus Bio-Baumwolle, gemäß sozialen Standards | Schmal eingefasster Armausschnitt | Sehr gute Interlock-Qualität | Unbedruckt waschbar bis 60 °C | Weiche und elastische Interlock-Verarbeitung | Body mit drei Ton-in-Ton Qualitäts-Druckknöpfen | Extra-Knopf an der Innenseite



Neutral
Certified Responsibility™



NE11030 | O11030 Babies Short Sleeve Bodystocking

100% Baumwolle
62, 68, 74, 80, 86, 92
220 g/m²

Neutral

BLACK	CHARCOAL	DUSTY INDIGO	DUSTY MINT
DUSTY YELLOW	LIGHT BLUE	LIGHT PINK	MILITARY
NAVY	WHITE		

Fairtrade-zertifizierte Baumwolle | Zertifizierte Bio-Baumwolle, gekämmt | Ripp-Strick | Kurze Ärmel | Druckknöpfe an der Schulter und am Saum

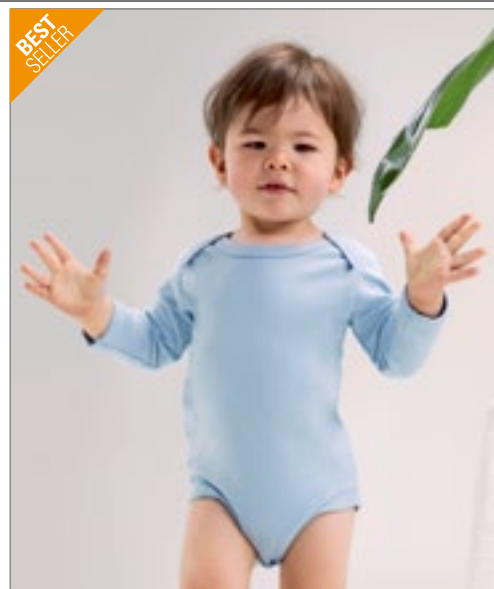

BABYBUGZ



NEW COLOUR
OEKO-TEX® STANDARD 100

BZ30 | BZ30 Baby Long Sleeve Bodysuit

100% Baumwolle (Heather Grey Melange: 85% Baumwolle / 15% Polyester)
0/3, 3/6, 6/12, 12/18 Monate
200 g/m²

Babybugz

BLACK	DUSTY BLUE	FUCHSIA	HEATHER GREY MELANGE
NAUTICAL NAVY	ORGANIC NATURAL	POWDER PINK	WHITE

Bio-Baumwolle, ringgesponnen und gekämmt | Weiche und elastische Interlock-Verarbeitung | Envelope-Ausschnitt | Eingefasst an Bündchen und Halsausschnitt | Nickelfreie Druckknöpfe an der Unterseite



BABYBUGZ



BZ10 | BZ10 Baby Bodysuit

100% Baumwolle (Heather Grey Melange: 85% Baumwolle / 15% Viskose), (Mocha, Charcoal Grey Melange, Heather Blue: 60% Baumwolle / 40% Polyester)
0/3, 3/6, 6/12, 12/18, 18/24 Monate
200 g/m²

Babybugz

0-3 months, 3-6 months, 6-12 months, 12-18 months, 18-24 months

BLACK	WHITE
-------	-------

0-3 months, 3-6 months, 6-12 months, 12-18 months

BUBBLE GUM PINK	BURGUNDY	CAMOUFLAGE GREEN
CHARCOAL GREY MELANGE	COBALT BLUE	DUSTY BLUE
DUSTY ROSE	FUCHSIA	HEATHER BLUE
HEATHER GREY MELANGE	KELLY GREEN	LAVENDER
MINT	MOCHA	NAUTICAL NAVY
ORANGE	ORGANIC NATURAL	POWDER PINK
RED	SAGE GREEN	SOFT YELLOW
SURF BLUE	TOFFEE	

Zertifizierung als Bio-Baumwolle in Arbeit, ringgesponnen und gekämmt | Interlock | Envelope-Ausschnitt | Schmal eingefasster Hals- und Armausschnitt | Beinöffnung mit nickelfreien Druckknöpfen Ton-in-Ton



Neutral®

Certified Responsibility™

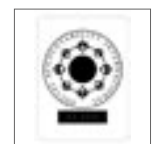
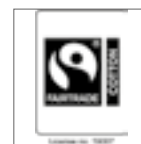

NE11130 | 011130

Babies Long Sleeve Bodystocking

100% Baumwolle
62, 68, 74, 80, 86, 92
220 g/m²

Neutral

BLACK	CHARCOAL	DUSTY INDIGO
DUSTY MINT	DUSTY YELLOW	LIGHT BLUE
LIGHT PINK	MILITARY	NAVY
WHITE		

Fairtrade-zertifizierte Baumwolle | Gekämmte Bio-Baumwolle | Ripp-Strick | Lange Ärmel | Druckknöpfe an der Schulter und am Saum



X945 | ROM50 **Bio Body Suite Long Sleeve**

100% Baumwolle
50/56, 62/68, 74/80, 86/92
220 g/m²

Link Kids Wear

50-56, 62-68, 74-80, 86-92

CHERRY DEEP ROYAL HEATHER GREY

50-56, 62-68, 74-80

BABYBLUE BABYPINK BLACK LIME GREEN
NATURAL NAVY RED WHITE

Langarm-Strampler mit Envelope-Halsausschnitt | Schmal eingefasster Hals- und Armausschnitt | Sehr gute Interlock-Qualität | Unbedruckt waschbar bis 60 °C | Weiche und elastische Interlock-Verarbeitung | Body mit drei nickelfreien Qualitäts-Druckknöpfen (YKK) in gleicher Farbe | Bio-Baumwolle und soziale Standards, Interlock



BABYBUGZ

BZ60 | BZ60 **Baby Long Sleeve Kimono Bodysuit**

100% Baumwolle
0/3, 3/6, 6/12 Monate
200 g/m²

Babybugz

BLACK NAUTICAL NAVY ORGANIC NATURAL POWDER PINK
WHITE

Bio-Baumwolle, ringgesponnen und gekämmt | Interlock | Body im Kimono-Wrapover-Stil | Nickelfreie Druckknöpfe an den Beinen für leichtes An- und Ausziehen | Nickelfreie Druckknöpfe an der Beinöffnung | Einfassung am Hals, an den Ärmelenden und Beinöffnungen für mehr Formbeständigkeit | Lange Raglan-Ärmel | Abreißbares Größenetikett | Pflegeetikett mit QR-Code zur Rückverfolgung der Lieferkette und Prüfung der positiven Auswirkungen des Kaufs von Biomaterialien | Pflegeetikett aus Bio-Baumwolle

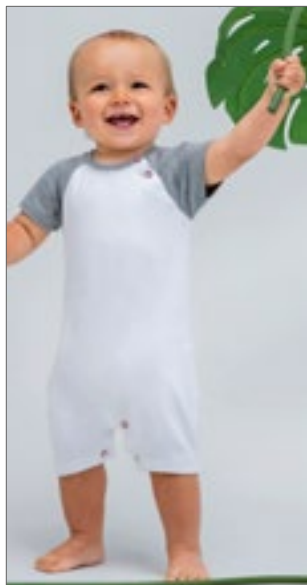

BABYBUGZ



BZ41 | BZ41 **Baby Baseball Playsuit**

100% Baumwolle (White/Heather Grey Melange/Red: 94% Baumwolle / 6% Polyester)
3/6, 6/12, 12/18 Monate
200 g/m²

Babybugz

WHITE/HEATHER GREY MELANGE/RED WHITE/NAVY/RED

Bio-Baumwolle | Interlock | Raglan-Stil | Kurze Beinlänge | Kontrastfarbene Ärmel und Halseinfassung | Zwei rote Druckknöpfe an der Raglan-Naht | Rote Druckknöpfe an der Beinöffnung | Weiche und dehnbare Biobaumwolle | Abreißetikett



BABYBUGZ



BZ48 | BZ48 **Baby Striped Playsuit**

100% Baumwolle (White/Heather Grey Melange: 92% Baumwolle / 8% Viskose)
3/6, 6/12, 12/18 Monate
200 g/m²

Babybugz

ORGANIC NATURAL/MOCHA WHITE/HEATHER GREY MELANGE
WHITE/NAUTICAL NAVY

Zertifizierung als Bio-Baumwolle in Arbeit | Weiche und dehnbare Qualität | Garngefärbte, schmale Streifen | Gestreifter Schlupfkragen | Druckknöpfe im Schritt für leichtes An- und Ausziehen | Kurze Beinlänge | Abreißetikett

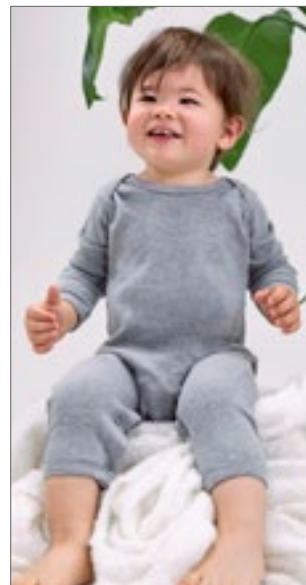

BABYBUGZ



BZ13 | BZ13 **Baby Rompasuit**

100% Baumwolle (Heather Grey Melange: 85% Baumwolle / 15% Polyester)
3/6, 6/12, 12/18 Monate
200 g/m²

Babybugz

BLACK DUSTY BLUE HEATHER GREY MELANGE
NAUTICAL NAVY POWDER PINK WHITE

Bio-Baumwolle, gekämmt | Interlock | Langärmeliger Ganzkörper-Strampelanzug | Envelope-Ausschnitt | Ärmelabschluss aus identischem Material | Bein- und Halsöffnung | Beinöffnung mit farblich angepassten nickelfreien Druckknöpfen | Schmale Ziernähte an Arm- und Beinöffnungen



BZ35 | BZ35 **Baby Envelope Sleepsuit With Scratch Mitts**

100% Baumwolle
0/3, 3/6, 6/12 Monate
200 g/m²

ORGANIC NATURAL WHITE

Bio-Baumwolle | Interlock | Fein gerippter Envelope-Halsausschnitt | Schmal eingefasster Hals- und Armausschnitt | Umschlagbarer Kratzschutz an den Ärmelenden | Mit Füßen | Nickelfreie Druckknöpfe an den Beinen für leichtes An- und Ausziehen | Abreißetikett



LW650 | LW650 **Organic Sleepsuit**

100% Baumwolle
Newborn, 0/3, 3/6, 6/12, 12/18 Monate
160 g/m²

WHITE

Bio-Baumwolle, Single-Jersey | Langarm-Schlafanzug aus Bio-Baumwolle | YKK-Druckknopfverschluss an der Schulter und um die Beinöffnung | Eingesetzte Füße | Einfassung am Ausschnitt und am Eigenmaterial-Ärmelabschluss | Nur mit Größenlabel



BZ56 | BZ56 **Baby Rocks Denim Dungarees**

100% Baumwolle
3/6, 6/12, 12/18, 18/24 Monate, 2/3 Jahre

DENIM BLUE

Zertifizierung als Bio-Baumwolle in Arbeit | Denim 255 g/m² | Verstellbare Träger mit Druckknöpfen | Hoch geschnittenes Rückenteil | Keine Nähte an der Vorder- und Rückseite | Tiefer geschnittener Schritt | Druckknöpfe an den Seiten | Nähte im Jeans-Look | Gerader Hosenbeinsaum | Abreißetikett



BZ25 | BZ25 **Baby All-in-One**

80% Baumwolle / 20% Polyester (Heather Grey Melange: 71% Baumwolle / 21% Polyester / 8% Viskose)
6/12, 12/18, 18/24 Monate, 2/3, 4/5 Jahre
250 g/m²

BLACK BUBBLE GUM PINK DUSTY BLUE HEATHER GREY MELANGE
NAUTICAL NAVY RED VANILLA

Zertifizierung als Bio-Baumwolle in Arbeit/ recyceltes Polyester (rPET) | Weiches, flauschiges Material mit einlagiger Kapuze und Kängurutaschen | Durchgehender Reißverschluss zum einfachen An- und Ausziehen | Komfortabler Reißverschluss mit Kinnschutz, Nackenband und Halbmond-Einsatz im Nacken zur Verstärkung | Extra lange Strick-Bündchen an Ärmeln und Hosenbein zum Umschlagen (wächst mit) | Abreißbares Größenetikett im Nacken | Innen angerautes Sweat-Material



LW651 | LW651 **Organic Cotton Dungaree**

100% Baumwolle
0/6, 6/12, 12/18, 18/24, 24/36 Monate
200 g/m²

NAVY SOFT PINK

Bio-Baumwolle | Interlock | 2-Knopf-Verschluss an der Schulter | Mittige Kängurutasche | Gerollte und gesteppte Beinsäume | Zwickel | Druckknöpfe innen am Saum | Verschluss auf der Vorder- und Rückseite aus Single-Jersey | Ohne Etikett



BZ45 | BZ45 **Baby Striped T**

100% Baumwolle (White/Heather Grey Melange):
92% Baumwolle / 8% Viskose)
3/6, 6/12, 12/18 Monate
200 g/m² Babybugz

ORGANIC NATURAL/MOCHA	WHITE/HEATHER GREY MELANGE
WHITE/NAUTICAL NAVY	

Zertifizierung als Bio-Baumwolle in Arbeit | Rundhals-Baby-T-Shirt | Weiche und dehnbare Qualität | Garngefärbte, schmale Streifen | Zwei Ton-in-Ton-Druckknöpfe an der Schulter zum leichten An- und Ausziehen | Gestreifter Kragen | Saum mit Zwillingss-nadel | Abreißetikett

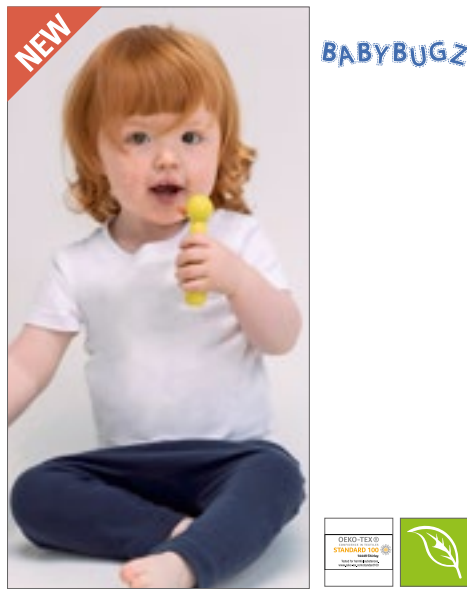

BZ61 | BZ61 **Baby Made In Africa T**

100% Baumwolle
3/6, 6/12, 12/18, 18/24 Monate
150 g/m² Babybugz

BLACK	WHITE
-------	-------

Bio-Baumwolle | Single-Jersey | Nickelfreie Druckknöpfe an der Schulter zum einfachen Anziehen | Flache Ziernähte am Ärmelsaum und unteren Saum | Absteppnaht um den Halsausschnitt | Abreißbares Größenetikett | Pflegeetikett mit QR-Code zur Rückverfolgung der Lieferkette und Prüfung der positiven Auswirkungen des Kaufs von Biomaterialien | Pflegeetikett aus Bio-Baumwolle



LW620 | LW620 **Organic T-Shirt**

100% Baumwolle
0/3, 3/6, 6/12, 12/18, 18/24, 24/36 Monate
160 g/m² Larkwood

BLACK	BRIGHT PINK	NATURAL
NAVY	ROYAL	WHITE

Bio-Baumwolle, Single-Jersey | Kurzarm-T-Shirt mit Rundhalsausschnitt aus Bio-Baumwolle | Gerippter Ausschnitt | Ausschnitt, Saum und Ärmel mit Zwillingss-nadelstich | Nur mit Größenlabel



BZ02 | BZ02 **Baby T**

100% Baumwolle (Heather Grey Melange: 85% Baumwolle / 15% Polyester), (Mocha, Heather Blue, Charcoal Grey Melange: 60% Baumwolle / 40% Polyester)
0/3, 3/6, 6/12, 12/18, 18/24 Monate, 2/3 Jahre
200 g/m² Babybugz

0-3 months, 3-6 months, 6-12 months, 12-18 months, 18-24 months, 2-3 years

BLACK	DUSTY BLUE	HEATHER GREY MELANGE
NAUTICAL NAVY	POWDER PINK	WHITE

0-3 months, 3-6 months, 6-12 months, 12-18 months, 18-24 months

BUBBLE GUM PINK	BURGUNDY	CAMOUFLAGE GREEN
CHARCOAL GREY MELANGE	COBALT BLUE	DUSTY ROSE
FUCHSIA	HEATHER BLUE	KELLY GREEN
LAVENDER	MINT	MOCHA
ORANGE	ORGANIC NATURAL	RED
SAGE GREEN	SOFT YELLOW	SURF BLUE
TOFFEE		

Zertifizierung als Bio-Baumwolle in Arbeit, ringgesponnen und gekämmt | Interlock | Ripp-Kragen aus Baumwolle/Elasthan | Nickelfreie Druckknopf-Verschlüsse über der Schulter (für leichtes An- und Ausziehen) | Flach, mit Decknaht am Hals, an den Ärmeln und am unteren Saum | Abreißbares Größenetikett



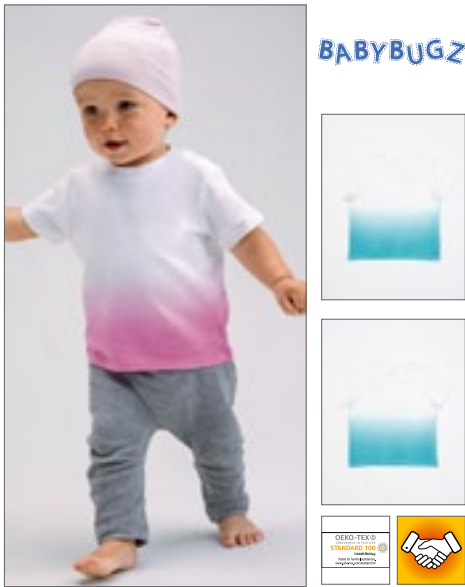

BABYBUGZ



BABYBUGZ

BEST SELLER



BABYBUGZ

*SUPERSTAR by mantis



BZ57 | BZ57 **Baby Dips T**
 100% Baumwolle
 0/3, 3/6, 6/12, 12/18, 18/24 Monate, 2/3 Jahre
 200 g/m² Babybugz

WHITE/BUBBLE GUM PINK | WHITE/SURF BLUE

Zertifizierung als Bio-Baumwolle in Arbeit, ringgesponnen und gekämmt | Unten eingefärbt | Passende Nähte an Ausschnitt, Ärmelenden und Saum | Nickelfreie Druckknöpfe an der Schulteröffnung für einfaches Anziehen | Abreißetikett

BZ11 | BZ11 **Baby Long Sleeve T**
 100% Baumwolle (Heather Grey Melange):
 85% Baumwolle / 15% Polyester)
 3/6, 6/12, 12/18, 18/24 Monate
 200 g/m² Babybugz

BLACK	BUBBLE GUM PINK	DUSTY BLUE
HEATHER GREY MELANGE	NAUTICAL NAVY	POWDER PINK
RED	WHITE	

Bio-Baumwolle, ringgesponnen und gekämmt | Interlock | Lange Ärmel, Ripp-Einfassung am Halsausschnitt aus Baumwolle/Elasthan | Nickelfreie Druckknöpfe an der Schulteröffnung für einfaches Anziehen | Schmale Ziernähte an Kragen sowie Bündchen und Saum | Neutrales Größenetikett im Nacken

BZ43 | BZ43 **Baby Superstar Baseball T**
 100% Baumwolle
 6/12, 12/18, 18/24 Monate
 150 g/m² Babybugz

WASHED WHITE/SWISS NAVY | WASHED WHITE/WARM RED

Zertifizierung als Bio-Baumwolle in Arbeit | Single-Jersey | Weicher Peach Finish Jersey-Stoff | Raglan-Ärmel | Lange Ärmel | Abgerundeter Saum mit kontrastfarbener Overlock-Naht | Abreißetikett



X954 | T40 **Bio Short Sleeve Baby T-Shirt**
 100% Baumwolle
 50/56, 62/68, 74/80, 86/92
 220 g/m² Link Kids Wear

50-56, 62-68, 74-80, 86-92

BABYBLUE | BABYPINK | BLACK | HEATHER GREY

WHITE

50-56, 62-68, 74-80

CHERRY | DEEP ROYAL | LIME GREEN | NATURAL

NAVY | RED



X955 | T50 **Bio Long Sleeve Baby T-Shirt**
 100% Baumwolle
 50/56, 62/68, 74/80, 86/92
 220 g/m² Link Kids Wear

50-56, 62-68, 74-80, 86-92

BABYBLUE | BABYPINK | BLACK | HEATHER GREY

WHITE

50-56, 62-68, 74-80

CHERRY | DEEP ROYAL | LIME GREEN | NATURAL

NAVY | RED

Kurzärmeliges Baby-T-Shirt | Produziert aus Bio-Baumwolle, gemäß sozialen Standards | Druckknopfverschluss an der Schulter für zusätzlichen Komfort | Weiche und elastische Interlock-Verarbeitung | 60 °C waschbar | Reaktiv gefärbt

Bio-Baumwolle und soziale Standards | Druckknopfverschluss an der Schulter für zusätzlichen Komfort | Weiche und elastische Interlock-Verarbeitung | Waschbar bis 60 °C | Reaktiv gefärbt



BABYBUGZ



BZ52 | BZ52 **Baby Breton Top**
 100% Baumwolle
 3/6, 6/12, 12/18, 18/24 Monate
 200 g/m² Babybugz

WHITE/NAVY

Zertifizierung als Bio-Baumwolle in Arbeit | 16mm x 8mm breite garngefärbte Streifen | Nickelfreie, marinefarbene Druckknöpfe an der Schulter zum einfachen Anziehen | Halbmondpassé im Nacken | Seitenschlitze | Länger geschnittener Rücken | Weiche und dehnbare Qualität | Abreißetikett



BABYBUGZ



BZ47 | BZ47 **Baby Striped Hooded T**
 100% Baumwolle (White/Heather Grey Melange):
 92% Baumwolle / 8% Viskose
 3/6, 6/12, 12/18 Monate
 200 g/m² Babybugz

WHITE/HEATHER GREY MELANGE WHITE/NAUTICAL NAVY

Zertifizierung als Bio-Baumwolle in Arbeit | Weiche und dehnbare Qualität | Garngefärbte, schmale Streifen | Knopfleiste mit Zwei Ton-in-Ton-Druckknöpfen an der Vorderseite | 3-teilige, doppellagige Kapuze | Gerader Bund mit Seitenschlitzen | Nackenband für zusätzlichen Komfort | Halbmondförmiger Einsatz im Nacken | Abreißetikett



BEST SELLER

BABYBUGZ



BZ31 | BZ31 **Baby Sweatshirt**
 80% Baumwolle / 20% Polyester (Heather Grey Melange): 71% Baumwolle / 21% Polyester / 8% Viskose
 6/12, 12/18, 18/24 Monate
 280 g/m² Babybugz

BLACK BUBBLE GUM PINK HEATHER GREY MELANGE
 NAUTICAL NAVY

Zertifizierung als Bio-Baumwolle in Arbeit/ recyceltes Polyester (rPET) | French Terry | Rundhals-Sweatshirt mit 2 Druckknöpfen an der Schulter für leichteres An- und Ausziehen | Weicher Ripp-Rundhalsausschnitt | Weiche Ripp-Bündchen an den Ärmeln | Gerader Saum mit Seitenschlitzen und verlängertem Rücken | V-Stick-Detail an der Vorderseite | Abreißbares Nackenlabel



NEW

BABYBUGZ



BZ64 | BZ64 **Baby Essential Sweatshirt**
 80% Baumwolle / 20% Polyester
 6/12, 12/18, 18/24 Monate
 280 g/m² Babybugz

BLACK DUSTY BLUE HEATHER GREY NATURAL
 NAVY SOFT OLIVE SOFT PINK

Zertifizierung als Bio-Baumwolle in Arbeit/ recyceltes Polyester (rPET) | Gebürstetes Fleece | Eingesetzte Ärmel | Ripp-Strick an Kragen, Bündchen und Saum | Farblich abgestimmtes Fischgrät-Nackenband (innen) | Abreißbares Größenetikett | Pflegeetikett mit QR-Code zur Rückverfolgung der Lieferkette und Prüfung der positiven Auswirkungen des Kaufs von Biomaterialien | Pflegeetikett aus Bio-Baumwolle



NEW

larkwood
 Baby and Toddler Collection



LW800 | LW800 **Kids' Sustainable Sweatshirt**
 60% Baumwolle / 40% Polyester
 0/6, 6/12, 12/18, 18/24, 24/36 Monate, 3/4, 5/6 Jahre
 260 g/m² Larkwood

BLACK HEATHER GREY LIGHT STONE NAVY
 SOFT PINK STONE BLUE

Regenerierte Baumwolle / recyceltes Polyester | Gebürstete Fleece-Oberfläche, Peached-Oberfläche | Strick-Ripp am Hals und an den Bündchen aus Eigengewebe | Überkreuzender V-Ausschnitt, Flatlock | Eingesetzte Ärmel oder Raglan-Ärmel | YKK-Druckknöpfe | Ohne Etikett



NEW

BABYBUGZ



BZ63 | BZ63 **Baby Essential Hoodie**

80% Baumwolle / 20% Polyester
6/12, 12/18, 18/24 Monate
280 g/m²

Babybugz

BLACK	DUSTY BLUE	HEATHER GREY	NATURAL
NAVY	SOFT OLIVE	SOFT PINK	

Zertifizierung als Bio-Baumwolle in Arbeit/ recyceltes Polyester (rPET) | Gebürstetes Fleece | Innenseite gebürstet | Doppellagige Kapuze | Farblich abgestimmtes Fischgrät-Nackenband | Innenfach | Ripp-Strick an Saum und Ärmelbündchen | Abreißbares Größenetikett | Pflegeetikett mit QR-Code zur Rückverfolgung der Lieferkette und Prüfung der positiven Auswirkungen des Kaufs von Biomaterialien | Pflegeetikett aus Bio-Baumwolle



BEST SELLER

BABYBUGZ



BZ32 | BZ32 **Baby Hoodie**

80% Baumwolle / 20% Polyester (Heather Grey Melange: 71% Baumwolle / 21% Polyester / 8% Viskose)
6/12, 12/18, 18/24 Monate, 2/3, 4/5 Jahre
250 g/m²

Babybugz

BLACK	BUBBLE GUM PINK	DUSTY BLUE	HEATHER GREY MELANGE
NAUTICAL NAVY	WHITE		

Zertifizierung als Bio-Baumwolle in Arbeit/ recyceltes Polyester (rPET) | Weiche, innen angeraute Kapuzen-Jacke für Babys mit durchgehendem Reißverschluss | 3-teilige Kapuze für eine optimale Passform | Flatlock-Nähte | Naturfarbenes Fischgrät-Nackenband | Veredelbarer Patch im Nacken | Kängurutasche | Gerader Saum mit Seitenschlitzen und verlängertem Rücken | Fischgrät-Detail an der Kapuze / Angedeutete Kordeln | Abreißbares Nackenetikett



BABYBUGZ



BZ40 | BZ40 **Baby Bomber Jacket**

80% Baumwolle / 20% Polyester (Heather Grey Melange: 71% Baumwolle / 21% Polyester / 8% Viskose)
6/12, 12/18, 18/24 Monate, 2/3 Jahre
280 g/m²

Babybugz

BLACK	HEATHER GREY MELANGE
-------	----------------------

Zertifizierung als Bio-Baumwolle in Arbeit/ recyceltes Polyester (rPET) | French Terry | Druckknöpfe mit Antik-Messing-Effekt vorne | Gerippter Saum und Ärmelbündchen | Zwei Eingriffstaschen auf der Vorderseite | Bedruckbarer Einsatz im Nacken | Weiche Oberfläche | Abreißetikett



BABYBUGZ



BZ53 | BZ53 **Baby Rocks Denim Jacket**

100% Baumwolle
3/6, 6/12, 12/18, 18/24 Monate, 2/3, 4/5 Jahre

Babybugz

DENIM BLUE

Zertifizierung als Bio-Baumwolle in Arbeit | Denim 255 g/m² | Zwei angedeutete Brusttaschen mit Druckknöpfen | Fünf nickelfreie Druckknöpfe vorn | Nähte im Jeans-Look | Einfacher Rücken | Druckknöpfe an Ärmelaufschlag | Druckknöpfe am hinteren Bund | Abreißetikett



BZ49 | BZ49 **Baby Plain Leggings**
 100% Baumwolle (Heather Grey Melange: 85% Baumwolle / 15% Viskose)
 3/6, 6/12, 12/18, 18/24 Monate, 2/3 Jahre
 200 g/m² Babybugz

BLACK	HEATHER GREY MELANGE	NAUTICAL NAVY
WHITE		

Zertifizierung als Bio-Baumwolle in Arbeit | Weiche und dehnbare Qualität | Leicht tiefer geschnittener Schritt | Elastisches Bündchen für mehr Tragekomfort | Keine Mittelnähte | Runder Zwickel für mehr Bewegungsfreiheit | Abreißetikett



BZ54 | BZ54 **Baby Rocks Denim Trousers**
 100% Baumwolle
 3/6, 6/12, 12/18, 18/24 Monate, 2/3 Jahre Babybugz

DENIM BLUE

Zertifizierung als Bio-Baumwolle in Arbeit | Denim 255 g/m² | Elastischer Bund | Mit orangefarbenen Jeansnähten angelegte Taschen und Hosenschlitz | Keine Nähte an der Vorder- und Rückseite | Tiefer geschnittener Schritt | Gerader Hosenbeinsaum | Abreißetikett



BZ33 | BZ33 **Baby Sweatpants**
 80% Baumwolle / 20% Polyester (Heather Grey Melange: 71% Baumwolle / 21% Polyester / 8% Viskose)
 6/12, 12/18, 18/24 Monate, 2/3 Jahre
 250 g/m² Babybugz

BLACK	BUBBLE GUM PINK	HEATHER GREY MELANGE
NAUTICAL NAVY	WHITE	

Zertifizierung als Bio-Baumwolle in Arbeit / recyceltes Polyester (rPET) | Weiche, innen angeraute Baby-Sweatthose | Lockere Passform mit abgesenktem Schritt für modernes Design | Angelegter Kordelzug am Bund | Breiter und weicher elastischer Ripp-Bund | Extralange Ripp-Bündchen am Fußende, die umgeschlagen werden können und mit dem Baby „mitwachsen“ | Keine Nähte an der Vorder- und Rückseite | Abreißetikett



BZ46 | BZ46 **Baby Striped Leggings**
 100% Baumwolle (White/Heather Grey Melange: 92% Baumwolle / 8% Viskose)
 3/6, 6/12, 12/18 Monate
 200 g/m² Babybugz

WHITE/HEATHER GREY MELANGE	WHITE/NAUTICAL NAVY
----------------------------	---------------------

Zertifizierung als Bio-Baumwolle in Arbeit | Weiche und dehnbare Qualität | Garngefärbte, schmale Streifen | Leicht tiefer geschnittener Schritt | Elastisches Bündchen für mehr Tragekomfort | Keine Mittelnähte | Runder Zwickel für mehr Bewegungsfreiheit | Abreißetikett



LW850 | LW850 **Kids' Sustainable Joggers**
 60% Baumwolle / 40% Polyester
 0/6, 6/12, 12/18, 18/24, 24/36 Monate, 3/4, 5/6 Jahre
 260 g/m² Larkwood

BLACK	HEATHER GREY	LIGHT STONE	NAVY
SOFT PINK	STONE BLUE		

Regenerierte Baumwolle / recyceltes Polyester | Gebürstete Fleece-Oberfläche, Peached-Oberfläche | Strick-Ripp am Bund und an den Bündchen aus Eigengebe | Gefalteter Bund | Zwickel-Segment | Ohne Etikett



LW850 | LW850 **Kids' Sustainable Joggers**
 60% Baumwolle / 40% Polyester
 0/6, 6/12, 12/18, 18/24, 24/36 Monate, 3/4, 5/6 Jahre
 260 g/m² Larkwood

BLACK	HEATHER GREY	LIGHT STONE	NAVY
SOFT PINK	STONE BLUE		

Regenerierte Baumwolle / recyceltes Polyester | Gebürstete Fleece-Oberfläche, Peached-Oberfläche | Strick-Ripp am Bund und an den Bündchen aus Eigengebe | Gefalteter Bund | Zwickel-Segment | Ohne Etikett



BABYBUGZ



BZ15 | BZ15 **Baby One Knot Hat**

100% Baumwolle (Heather Grey Melange:
85% Baumwolle / 15% Polyester)

One Size
200 g/m² Babybugz

BLACK	BUBBLE GUM PINK	DUSTY BLUE
HEATHER GREY MELANGE	NAUTICAL NAVY	ORGANIC NATURAL
POWDER PINK	RED	WHITE

Bio-Baumwolle, ringgesponnen und gekämmt | Interlock | Weites Bündchen aus identischem Material für mehr Komfort | Babymütze mit einem Knoten | Neutrales Größenetikett

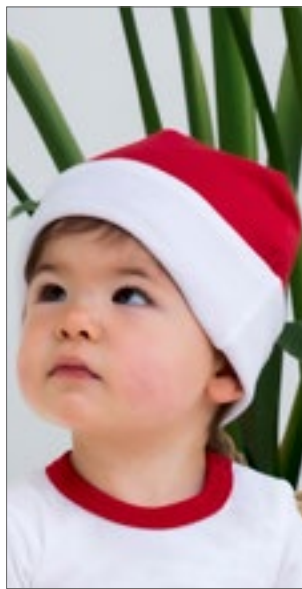

BABYBUGZ



BZ44 | BZ44 **Baby Reversible Slouch Hat**

100% Baumwolle (White/Heather Grey Melange:
93% Baumwolle / 7% Polyester)

One Size
200 g/m² Babybugz

WHITE/HEATHER GREY MELANGE	WHITE/NAUTICAL NAVY
WHITE/RED	

Bio-Baumwolle | Single-Jersey | Wendbar | Doppellagig | Mütze mit und ohne Umschlag tragbar | Weiche und dehnbare Bio-Baumwolle | Abreißetikett



BABYBUGZ



BZ51 | BZ51 **Little Hat With Ears**

100% Baumwolle (Heather Grey Melange:
92% Baumwolle / 8% Viskose)

One Size
200 g/m² Babybugz

ORGANIC NATURAL/MOCHA	WHITE/HEATHER GREY MELANGE
WHITE/NAUTICAL NAVY	

Zertifizierung als Bio-Baumwolle in Arbeit | Schmale, garngefärbte Streifen | Breiter Saum für mehr Tragekomfort | Zwei Ohren | Weiche und dehnbare Qualität | Abreißetikett



NEW

BABYBUGZ



BZ62 | BZ62 **Baby Hat**

100% Baumwolle
One Size
200 g/m² Babybugz

BLACK	DUSTY BLUE	HEATHER GREY	NAUTICAL NAVY
POWDER PINK	WHITE		

Zertifizierung als Bio-Baumwolle in Arbeit, ringgesponnen und gekämmt | Interlock | Weites Bündchen für mehr Komfort | Abreißbares Größenetikett | Pflegeetikett mit QR-Code zur Rückverfolgung der Lieferkette und Prüfung der positiven Auswirkungen des Kaufs von Biomaterialien | Pflegeetikett aus Bio-Baumwolle



X944 | BBH10 **Bio Baby Hat**

100% Baumwolle
One Size
220 g/m² Link Kids Wear

BABYBLUE	BABYPINK	BLACK	CHERRY
DEEP ROYAL	HEATHER GREY	LIME GREEN	NATURAL
NAVY	RED	WHITE	

Perfekte Interlock-Qualität | Unbedruckt waschbar bis 60 °C | Weiche und elastische Interlock-Verarbeitung | Bio-Baumwolle und soziale Standards, Interlock



07

Headwear & Accessoires

<u>Caps</u>	<u>123-131</u>
<u>Mützen & Hüte</u>	<u>132-143</u>
<u>Handschuhe & Schals</u>	<u>144-145</u>



ATLANTIS
infinite headwear



AT109 | FIJC **Fiji Cap**

100% Polyester
One Size
200 g/m²

Atlantis

BLACK	DARK GREY	KHAKI	NAVY
OLIVE	ROYAL	WHITE	

Zertifizierter recycelter Polyester-Twill (aus vier Flaschen hergestellt) | Strukturierte Baseballkappe mit Fünf-Segmente-Design, geschwungenem Schirm und durchgehenden Profi-Nähten | Breite Form | Verstellbarer Klettverschluss



ATLANTIS
infinite headwear



AT112 | RECF **Recy Five Cap**

100% Polyester
One Size
220 g/m²

Atlantis

BLACK	GREEN	LIGHT BLUE	LIGHT GREY
NAVY	RED	ROYAL	WHITE
YELLOW			

Zertifizierter recycelter Polyester-Twill | Klassische, strukturierte Baseballkappe mit Fünf-Segmente-Design | Durchgehende Profi-Nähte | Geschwungener Schirm | 4 Ösen | Hochwertiger Klettverschluss



Beechfield
ORIGINAL HEADWEAR



CB62N | B62N **Organic Cotton 5 Panel Cap**

100% Baumwolle
One Size

Beechfield

BLACK	LIGHT GREY	NAVY
STONE	WHITE	

Twill aus 100% Bio-Baumwolle | Fünf-Segmente-Design | Strukturierte vordere Einsätze | Vorgeformter Schirm | Nahtumfasste Belüftungsösen | Verschlussband aus Hauptmaterial mit Stegschnalle | Abreißetikett



myrtle beach



MB6237 | MB6237 **5 Panel Cap Bio Cotton**

100% Baumwolle
One Size
190 g/m²

Myrtle beach

BLACK	BURGUNDY	GRAPHITE
LIGHT GREY	LIME GREEN	NAVY
RED	ROYAL	TURQUOISE
WHITE		

5-Panel-Cap | Bio-Baumwolle | Verschluss: Klett | Frontpanel: laminiert | 4 gestickte Luftlöcher | 6 Ziernähte auf dem Schild



Neutral.
Certified Responsibility™



NE93090 | O93090 **Cap**

100% Baumwolle
One Size
210 g/m²

Neutral

BLACK	BORDEAUX	BOTTLE GREEN
GREEN	MILITARY	NAVY
ORANGE	RED	SAPPHIRE
WHITE	YELLOW	

Fairtrade-zertifizierte Baumwolle | Zertifizierte, gekämmte Bio-Baumwolle | Twill-Webart | Fünf Segmente | Verstellbarer Verschluss hinten

NEW



AT110 | SKYC

Skye Cap

100% Polyester

One Size

255 g/m²

Atlantis

BLACK | DARK GREY | NAVY | ROYAL | WHITE

Zertifiziertes recyceltes Honigwaben-Polyester (aus zwei Flaschen hergestellt) | Strukturierte Sechs-Segmente-Kappe aus spinngefärbtem Polyester – ein zertifiziertes recyceltes Material, das durch Heißtransfer ohne Eintauchen in Wasser gefärbt wurde | Durchgehende Profi-Nähte | Mittlerer Schirm | 6 Ösen | Hochwertiger Klettverschluss



AT108 | JOSC **Joshua Cap**

100% Polyester
One Size
 200 g/m² Atlantis

BLACK	DARK GREY	KHAKI	NAVY
OLIVE	ROYAL	WHITE	

Zertifizierter recycelter Polyester-Twill (aus vier Flaschen hergestellt) | Klassische Baseballkappe mit Sechs-Segmente-Design, geschwungenem Schirm und durchgehenden Profi-Nähten | Verstellbarer Klettverschluss



AT113 | RECS **Recy Six Cap**

100% Polyester
One Size
 220 g/m² Atlantis

BLACK	NAVY	RED	ROYAL
WHITE			

Zertifizierter recycelter Polyester-Twill | Klassische, strukturierte Baseballkappe mit Sechs-Segmente-Design | Durchgehende Profi-Nähte | Geschwungener Schirm | 6 Ösen | Hochwertiger Klettverschluss



AT115 | FRAC **Fraser Cap**

100% Baumwolle
One Size
 270 g/m² Atlantis

BLACK	CARDINAL RED	COLUMBIA BLUE
DARK GREY	KHAKI	NAVY
OLIVE	PINK	RED
WHITE		

Twill aus zertifizierter Bio-Baumwolle | Unstrukturierter Sechs-Segmente-Cap | Dad-Cap-Form mit mittlerem Schirm | Metall-Schnalle und Metall-Öffnung



AT672 | REFE **Recy Feel Cap**

100% Polyester
One Size
 Atlantis

BLACK	DARK GREY	GREEN FLUO
NAVY	ROYAL	WHITE

100 % zertifiziertes recyceltes Polyester | Sechs Segmente | Leicht gebogener Schirm (Mid Visor) | Nahtumfasste Ösen | 6 Ziernähte auf dem Schirm



AT677 | SANC **Sand Cap**

95% Polyester / 5% Elasthan
One Size
 230 g/m² Atlantis

BLACK	DARK GREY	NAVY
ROYAL	WHITE	

Recyceltes Polyester | Sechs Segmente | Leicht gebogener Schirm (Mid Visor) | Nahtumfasste Ösen | 6 Ziernähte auf dem Schirm | Elasthan sorgt für eine dehnbare, universelle Passform | Verschluss





Beechfield
ORIGINAL HEADWEAR



CB54 | B54N **Organic Cotton 6 Panel Cap**

100% Baumwolle
One Size

Beechfield



100% Bio-Baumwolle | Abreißetikett für einfaches Rebranding | Leicht gebogenes Sechs-Segmente-Design | Vorgeformter Schirm | Eigenmaterial-Gurt mit Schiebesechnalle



Beechfield
ORIGINAL HEADWEAR



CB70 | B70R **Recycled Pro-Style Cap**

100% Polyester
One Size

Beechfield



100% recyceltes Polyester | Abreißetikett | Sechs-Segmente-Design | Strukturierte Frontsegmente | Vorgeformter Schirm | Nahtumfasste Belüftungsösen | Eigenmaterial-Gurt mit Schiebesechnalle



FLEXFIT
YUPOONG



FX1100C | 1100C **Flexfit 110 Organic Cap**

98% Baumwolle / 2% Elasthan
One Size

FLEXFIT



Bio-Baumwolle | Vorgebogener Visor mit parallel gesteppten Ziernähten | Mit feinen Waschungen an den Kanten | Eyelets | Flexfit-Verschlusschnalle am Hinterkopf



FLEXFIT
YUPOONG



FX60890C | 60890C **Organic Cotton Snapback**

98% Baumwolle / 2% Elasthan
One Size

FLEXFIT



Bio-Baumwolle | Verstärkte Front | Vorgebogener Schirm | Größenverstellbarer Snap-Verschluss



FLEXFIT
YUPOONG



FX62450C | 62450C **Low Profile Organic Cotton Cap**

98% Baumwolle / 2% Elasthan
One Size

FLEXFIT



Bio-Baumwolle | Verstärkte Front | Vorgebogener Schirm | Patentierte Flexfit-Technologie

NEW

FLEXFIT
 YUPOONG

FX6277RP | 6277RP Flexfit Recycled Polyester Cap

 97% Polyester / 3% Elasthan
 S/M, L/XL

FLEXFIT

BLACK	KHAKI	LIGHT CHARCOAL
LODEN	NAVY	SILVER
WHITE		

 Recycelter Polyester | Vorgebogener Visor mit Ziersteppungen |
 Eyelets | Verschlusslasche am Hinterkopf

NEW

FLEXFIT
 YUPOONG

FX6245RP | 6245RP Recycled Polyester Dad Cap

 100% Polyester
 One Size

FLEXFIT

BLACK	LIGHT CHARCOAL	NAVY
-------	----------------	------

 Recycelter Polyester | Vorgebogener Visor mit parallelen Zier-
 nähten | Eyelets | Mit einer Metallschnalle am Hinterkopf ver-
 stellbar



FLEXFIT
YUPOONG



FX62770C | 62770C **Flexfit Organic Cotton Cap**

98% Baumwolle / 2% Elasthan
S/M, L/XL

FLEXFIT

BLACK	NAVY	WHITE
-------	------	-------

Bio-Baumwolle | Verstärkte Front | Runder Schirm | Patentierte Flexfit-Technologie



myrtle beach



MB6236 | MB6236 **6 Panel Cap Bio Cotton**

100% Baumwolle
One Size
190 g/m²

Myrtle beach

BLACK	BURGUNDY	GRAPHITE	LIGHT GREY
LIME GREEN	NAVY	RED	ROYAL
TURQUOISE	WHITE		

6-Panel-Cap | Bio-Baumwolle | Verschluss: Klett | Frontpanel: laminiert | 6 gestickte Luftlöcher | 6 Ziernähte auf dem Schild



ATLANTIS
infinite headwear



AT106 | BRYC **Bryce Cap**

100% Polyester
One Size
200 g/m²

Atlantis

BLACK/BLACK	DARK GREY/BLACK
KHAKI/BLACK	NAVY/NAVY
OLIVE/BLACK	ROYAL/BLACK
WHITE/WHITE	

Hauptmaterial: 100% zertifizierter recycelter Polyester-Twill / Seite und Rückseite: 100% zertifiziertes recyceltes Polyester (aus drei Flaschen hergestellt) | Klassische strukturierte Fünf-Segmente-Trucker-Kappe aus recyceltem Polyester-Twill | Recyceltes Mesh-Material zur Luftzirkulation | Snapback-Verschluss aus recyceltem PVC | Breite Form | Leichte und atmungsaktive Form



brain waves



BW7019 | BW7018155 **Organic Cotton Army Cap Washed**

100% Baumwolle
One Size (57,5 cm)
275 g/m²

Brain Waves

BLACK	NAVY	SAND
-------	------	------

Army Cap | Bio- Baumwolle, zertifiziert „organic Cotton“ | Sticker | Klettverschluss zur Größenregulierung | Ziernähte | Erhöhter Tragekomfort durch wattiertes Schweißband | Hochwertige Verarbeitung | Maße: ca. 57,5cm

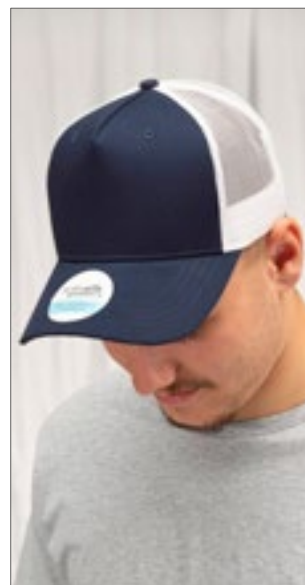

brain waves



BW7020255 | 7020255 **5-Panel Trucker Cap Recycled**

100% Polyester
One Size

Brain Waves

BLACK/BLACK	BLACK/WHITE
NAVY/NAVY	NAVY/WHITE
RED/WHITE	WHITE/BLACK
WHITE/NAVY	WHITE/WHITE

100% recyceltes Polyester und 100% recyceltes Netz | Baumwoll-Optik | Klassisch-modische Passform | Verstärkte Frontpanels | Plastikverschluss zur Größenregulierung | Ziernähte und Luftlöcher Ton-in-Ton | Erhöhter Tragekomfort durch wattiertes Schweißband | Hochwertige Verarbeitung | Maße ca. 57,5 cm



BW7020254 | 7020254 6-Panel Cap Recycled

100% Polyester
One Size

Brain Waves

BLACK	NAVY	RED
WHITE		

100% recyceltes Polyester | Baumwoll-Optik | Klassisch-modische Passform | Verstärkte Frontpanels | Klettverschluss zur Größenregulierung | Ziernähte und Luftlöcher Ton-in-Ton | Erhöhter Tragekomfort durch wattiertes Schweißband | Hochwertige Verarbeitung | Maße ca. 57,5 cm



NEW
COLOUR



BW7017 | 7017110 Organic Cotton Cap

100% Baumwolle
One Size (57,5 cm)
275 g/m²

Brain Waves

BLACK	CHARCOAL	NAVY	RED
SAND	WHITE		

6-Panel Cap | Bio- Baumwolle, zertifiziert | Klassisch-modische Paßform | Verstärkte Frontpanels | Klettverschluss zur Größenregulierung | Tonale Ziernähte und Luftlöcher | Erhöhter Tragekomfort durch wattiertes Schweißband | Hochwertige Verarbeitung | Maße ca. 57,5 cm



BW7018 | BW7018154 Organic Cotton Cap Unstructured

100% Baumwolle
One Size (57,5 cm)
275 g/m²

Brain Waves

BLACK	CHARCOAL	NAVY	RED
SAND	WHITE		

6-Panel washed Cap unstructured (ohne verstärkte Frontpanels) | Bio- Baumwolle, zertifiziert „organic Cotton“ | Visor Sticker | Unstructured | Klettverschluss zur Größenregulierung | Tonale Ziernähte und Luftlöcher | Erhöhter Tragekomfort durch wattiertes Schweißband | Hochwertige Verarbeitung | Maße: ca. 57,5cm



FLEXFIT
by YUPOONG



FX7706RS | 7706RS **Flexfit Recycled Poly Twill Cap**

100% Polyester
One Size

FLEXFIT

BLACK	NAVY
-------	------

Aus recyceltem Polyester Twill | Vorgebogener Schirm mit Ziernähten | Snapback-Verschlusslasche



NEW

ATLANTIS
infinite headwear



AT111 | JAME **James Cap**

100% Polyester
One Size
200 g/m²

Atlantis

BLACK	DARK GREY	NAVY	OLIVE
ROYAL	WHITE		

Zertifizierter recycelter Polyester-Twill (aus vier Flaschen hergestellt) | Strukturierte Sechs-Segmente-Kappe mit durchgehenden Profi-Nähten | Snapback-Verschluss aus recyceltem PVC | Old-School-Look und flache Schirmform

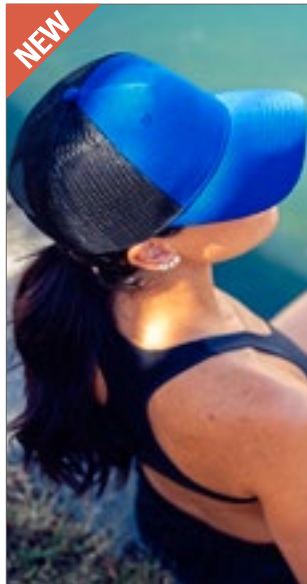

NEW

ATLANTIS
infinite headwear



AT107 | ZIOC **Zion Cap**

100% Polyester
One Size
200 g/m²

Atlantis

BLACK/BLACK	DARK GREY/BLACK
KHAKI/BLACK	NAVY/NAVY
OLIVE/BLACK	ROYAL/BLACK
WHITE/WHITE	

Hauptmaterial: 100 % zertifizierter recycelter Polyester-Twill / Seite und Rückseite: 100 % zertifiziertes recyceltes Polyester (aus 3 Flaschen hergestellt) | Klassische Fünf-Segmente-Trucker-Kappe aus recyceltem Polyester-Twill | Recyceltes Mesh-Material | Snapback-Verschluss aus recyceltem PVC | Breite Form | Leicht und atmungsaktiv



ATLANTIS
infinite headwear



AT671 | RETH **Recy Three Cap**

100% Baumwolle, Seiten und Rückseite:
100% Polyester
One Size

Atlantis

BLACK/BLACK	DARK GREY/BLACK
NAVY/NAVY	OLIVE/BLACK
RED/WHITE	ROYAL/BLACK
WHITE/WHITE	

60% zertifizierter recycelter Baumwoll-Canvas / 40% Baumwoll-Canvas, seitlich und hinten: 100% recyceltes Polyester-Mesh | Sechs Segmente | Leicht gebogener Schirm (Mid Visor) | Nahtumfasste Ösen | 6 Ziernähte auf dem Schirm



myrtle beach



MB6238 | MB6238 **5 Panel Sandwich Cap Bio Cotton**

100% Baumwolle
One Size
190 g/m²

Myrtle beach

BLACK/WHITE	BURGUNDY/BLACK
GRAPHITE/RED	LIGHT GREY/BLACK
LIME GREEN/WHITE	NAVY/WHITE
RED/WHITE	ROYAL/WHITE
TURQUOISE/WHITE	WHITE/NAVY

5-Panel-Cap | Bio-Baumwolle | Caps zum Bedrucken | Verschluss: Klett | Frontpanel: laminiert | Angenehmer Tragekomfort durch das gefütterte Satin-schweißband

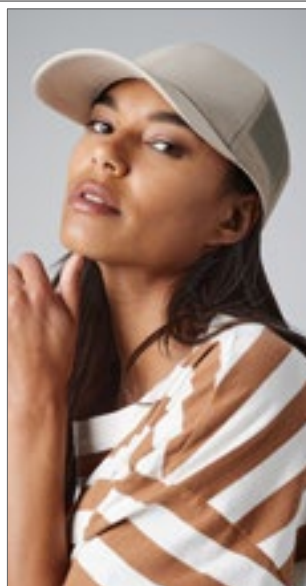

Beechfield
ORIGINAL HEADWEAR



CB60 | B60N **Organic Cotton Trucker Cap**

Schirm + Front: 100% Baumwolle, Netz:

100% Polyester

One Size

Beechfield

BLACK	GRAPHITE GREY	OLIVE GREEN
OXFORD NAVY	SAND	

Vorderseite und Schirm aus 100% Bio-Baumwolle, Mesh-Einsätze hinten aus 100% Polyester | Abreißetikett | Sechs-Segmente-Design | Strukturierte Frontsegmente | Vorgeformter Schirm | Snapback-Größeneinsteller



Beechfield
ORIGINAL HEADWEAR



CB75R | B75R **Recycled Urbanwear 6 Panel Snapback Trucker**

100% Polyester

One Size

Beechfield

BLACK	FRENCH NAVY	GRAPHITE GREY
WHITE		

100% recyceltes Polyester, Mesh-Segmente hinten aus 100% recyceltem Polyester | Recyceltes Polyester aus 100% rPET, entspricht ca. 1,5 Flaschen aus Altkunststoff | Sechs-Segmente-Design | Strukturierte Frontsegmente | Vorgeformter Schirm | Snapback-Größeneinsteller | Abreißetikett



FLEXFIT
YUPOONG



FX110RA | 110RA **110 Recycled Alpha Shape Trucker Cap**

100% Polyester

One Size

FLEXFIT

BLACK	WHITE
-------	-------

Rückseite aus transparentem Mesh | Zwei blickdichte Frontpanels | Vorgebogener Schirm mit Ziernähten | Snapback-Verschlusslasche | Aus recyceltem Polyester



FLEXFIT
YUPOONG



FX110RT | 110RT **Flexfit 110 Recycled Cap 2-Tone**

98% Polyester / 2% Elasthan, Netz: 100% Polyester

One Size

FLEXFIT

BLACK/WHITE

2-farbiges Trucker Cap | Transparentes Mesh | Blickdichte Vorderseite | Aus recyceltem Polyester | Vorgebogener, achtfach abgesteppter Schirm | Integriertes Flexfit-Band | Snapback-Verschluss



FLEXFIT
YUPOONG



FX6511RM | 6511RM **Flexfit Trucker Recycled Mesh Cap**

100% Baumwolle, Netz: 100% Polyester

S/M, L/XL

FLEXFIT

BLACK/BLACK	BLACK/WHITE
GREY/WHITE	OLIVE/BLACK

100% Baumwolle, Netz: 100% recyceltes Polyester | Trucker Cap | Mesh Material ist vollständig recyclebar | Schirm und Front aus 100% Baumwolle



FLEXFIT
YUPOONG



FX6606RT | 6606RT **YP Classics Recycled Retro Trucker Cap 2-Tone**

100% Baumwolle, Netz: 100% Polyester

One Size

FLEXFIT

BLACK/WHITE	CHARCOAL/BLACK
NAVY/WHITE	

Klassisches 2-farbiges Design | Front und der vorgebogene Schirm bestehen aus blickdichter Baumwolle | Rückseite aus atmungsaktivem Mesh | Mesh aus recyceltem Polyester | Snapback-Verschluss | Aufwändige, achtfache Ziernähte auf dem Schirm



AT102 | HOLB **Holly Beanie**

60% Polyester / 40% Polyacryl
One Size

Atlantis

ACID GREEN	BEIGE	BLACK
BOTTLE GREEN	BURGUNDY MELANGE	DARK GREY MELANGE
LIGHT BLUE	LIGHT GREY MELANGE	MUSTARD
NAVY	OLIVE	ORANGE
ROYAL	RUSTY	

Bequeme Beanie-Strickmütze aus weichem Poly-lana®-Garn | In zwei Lagen mit geradem Schnitt gestrickt | Recyceltes Polyester | Poly-lana®-Polyester – bei der Produktion wurden 5 Liter Wasser eingespart



AT103 | ANDB **Andy Beanie**

50% Polyester / 50% Polyacryl
One Size

Atlantis

ACID GREEN	BEIGE	BLACK
BURGUNDY	DARK GREY MELANGE	LIGHT BLUE
LIGHT GREY MELANGE	MUSTARD	NAVY
OLIVE		

Zertifiziertes recyceltes Polyester (aus einer Flasche hergestellt) | Feine, gerippte Beanie-Strickmütze mit regulärem Bündchen und abgepasster Spitze | Einzelstrickung



AT117 | YALB **Yala Beanie**

100% Baumwolle
One Size

Atlantis

BLACK	BURGUNDY	LEAF GREEN
LIGHT GREY	MUSTARD	NAVY
OLIVE	ORANGE	ROYAL

Garn aus zertifizierter Bio-Baumwolle | Aus anti-allergener Naturfaser | Feines Rippstrick mit regulärer Manschette und runder maschineller Ausführung



AT798 | RECB **Recy Beanie**

50% Polyester / 50% Polyacryl
One Size

Atlantis

BLACK	BOTTLE GREEN	DARK GREY
MUSTARD	NAVY	ROYAL

50% zertifiziertes recyceltes Polyester / 50% Acryl | Beanie-Mütze mit Stulpe | Doppellagig | Weich und nachhaltig

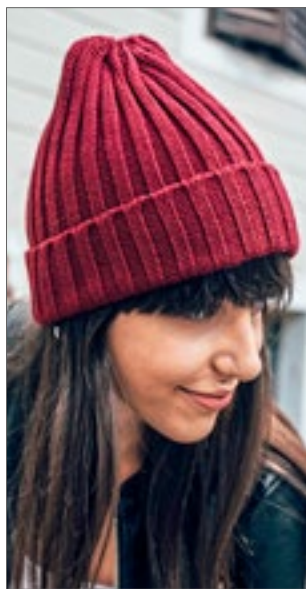

AT803 | SHOB **Shore Beanie**

50% Polyester / 50% Polyacryl
One Size

Atlantis

BEIGE	BLACK	BORDEAUX
BOTTLE GREEN	DARK GREY MELANGE	LIGHT GREY MELANGE
MUSTARD	NAVY	OLIVE
RUSTY		

Recyceltes Polyester | Breiter Ripp-Strick | Vintage-Fischerdesign



AT804 | RIOB **Rio Beanie**

50% Polyester / 50% Polyacryl
One Size

Atlantis

ACID GREEN	BEIGE	BLACK
BORDEAUX	BOTTLE GREEN	DARK GREY MELANGE
LIGHT BLUE	LIGHT GREY MELANGE	MUSTARD
NAVY	OLIVE	

Recyceltes Polyester | Doppellagig | Stulpe und schmaler Ripp-Strick



BW801953 | 801953 **POLYLANA® Rib Beanie With Cuff**

60% Polyester / 40% Polyacryl

One Size

90 g/m²

Brain Waves

BLACK	DARK GREY MELANGE	GREY MELANGE
NAVY		

Angenehmes und komfortables Tragegefühl durch einzigartiges POLYLANA® Garn | POLYLANA®-Garn: ressourcensparende Alternative zu 100% herkömmlichem Polyacryl | Herstellung aus 60% recycelter Polyester in Form von recyceltem PET Flaschen und modifizierten Polyester-Pellets plus 40% Polyacryl | Einsparung von 76% Energie, 85% Wasser, 19% weniger CO₂-Ausstoß und 76% weniger Müll im Gegensatz zur herkömmlichen Garnproduktion



BW801951 | 801951 **POLYLANA® Basic Beanie**

60% Polyester / 40% Polyacryl

One Size

60 g/m²

Brain Waves

BLACK	DARK GREY MELANGE	GREY MELANGE	NAVY
-------	-------------------	--------------	------

Angenehmes und komfortables Tragegefühl durch einzigartiges POLYLANA® Garn | POLYLANA®-Garn: ressourcensparende Alternative zu 100% herkömmlichem Polyacryl | Herstellung aus 60% recyceltem Polyester in Form von recylen PET Flaschen und modifizierten Polyester-Pellets plus 40% Polyacryl | Einsparung von 76% Energie, 85% Wasser, 19% weniger CO₂-Ausstoß und 76% weniger Müll im Gegensatz zur herkömmlichen Garnproduktion



BW801952 | 801952 **POLYLANA® Cuff Beanie**

60% Polyester / 40% Polyacryl

One Size

70 g/m²

Brain Waves

BLACK	DARK GREY MELANGE	GREY MELANGE	NAVY
-------	-------------------	--------------	------

Angenehmes und komfortables Tragegefühl durch einzigartiges POLYLANA® Garn | POLYLANA®-Garn: ressourcensparende Alternative zu 100% herkömmlichem Polyacryl | Herstellung aus 60% recyceltem Polyester in Form von recylen PET Flaschen und modifizierten Polyester-Pellets plus 40% Polyacryl | Einsparung von 76% Energie, 85% Wasser, 19% weniger CO₂-Ausstoß und 76% weniger Müll im Gegensatz zur herkömmlichen Garnproduktion



BW8021 | 8021191 **Organic Cotton 24/7 Beanie**

95% Baumwolle / 5% Elasthan

One Size

Brain Waves

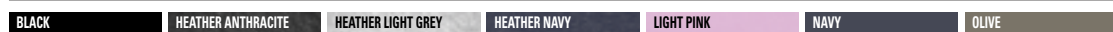

Bio-Baumwolle | Unisex | Doppellagenstrick | Angenehmes und komfortables Tragegefühl



ATLANTIS
infinite headwear



AT805 | PURB **Pure Beanie**
60% Polyester / 40% Polyacryl
One Size

Atlantis

ACID GREEN	BEIGE	BLACK
BOTTLE GREEN	BURGUNDY MELANGE	DARK GREY MELANGE
LIGHT BLUE	LIGHT GREY MELANGE	MUSTARD
NAVY	OLIVE	ORANGE
ROYAL	RUSTY	

Recyceltes Polyester | Doppellagig



Beechfield
ORIGINAL HEADWEAR



CB244R | B244R **Recycled Fleece Pull-On Beanie**
100% Polyester
One Size

Beechfield

BLACK	FRENCH NAVY	STEEL GREY
-------	-------------	------------

100% recyceltes Polyester | Entspricht ca. 1,5 Flaschen aus Altkunststoff | Ultra-Thermostoff | Flachnähte | Doppellagiges Fleece-Stirnband | Antipilling-Oberfläche | Schlupfstil | Abreißetikett



Beechfield
ORIGINAL HEADWEAR



CB384R | B384R **Oversized Cuffed Beanie**
52% Polyester / 47% Polyacryl / 1% Elasthan
One Size

Beechfield

BISCUIT	BLACK	LIGHT GREY
OATMEAL	OXFORD NAVY	

Beinhaltet mindestens 50% recycelten Polyester | Entspricht ca. 1,5 Flaschen aus Altkunststoff | Gerippter Strick | Einlagig gestrickt | Speziell für maximalen Komfort entworfen | Breite Bündchen | Abreißetikett



Beechfield
ORIGINAL HEADWEAR



CB445R | B445R **Recycled Original Patch Beanie**

100% Polyester
One Size

Beechfield

BLACK	FRENCH NAVY	GRAPHITE GREY
-------	-------------	---------------

100% recyceltes Polyester | Entspricht ca. 2,5 Flaschen aus Altkunststoff | Doppellagiger Strick | Baumwoll-Twill-Patch zum Veredeln | Abreißetikett



Neutral.
Certified Responsibility™



NE93050 | O93050 **Hat**
100% Baumwolle
One Size
155 g/m²

Neutral

BLACK	BORDEAUX	NAVY
RED	SPORT GREY	

Fairtrade-zertifizierte Baumwolle | Zertifizierte, gekämmte Bio-Baumwolle | Single-Jersey Strick



Neutral.
Certified Responsibility™



NE93055 | O93055 **Classic Beanie**
100% Baumwolle
One Size
480 g/m²

Neutral

BLACK	BORDEAUX	BOTTLE GREEN
CHARCOAL	MILITARY	NAVY
RED		

Fairtrade-zertifizierte Baumwolle | Zertifizierte, gekämmte Bio-Baumwolle | Beanie mit Bündchen | Doppellagig



Neutral.
Certified Responsibility™



NE93056 | O93056 **Mixed Knit Beanie**
100% Baumwolle
One Size
480 g/m² Neutral

BLACK	BORDEAUX	BOTTLE GREEN
CHARCOAL	MILITARY	NAVY
RED		

Fairtrade-zertifizierte Baumwolle | Zertifizierte, gekämmte Bio-Baumwolle | Beanie mit Bündchen | Doppellagig | Sichtbares Fairtrade-Flaglabel am Bündchen

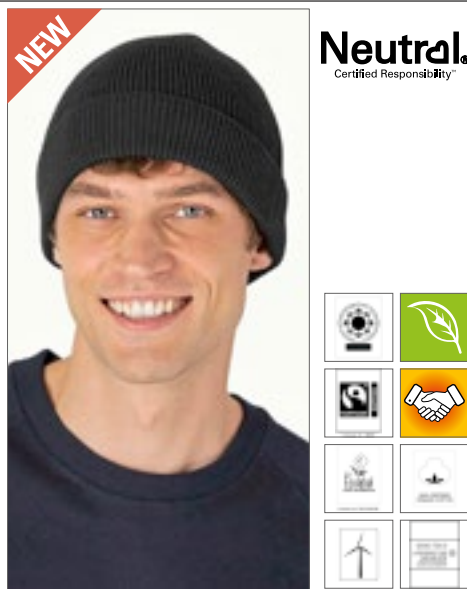

Neutral.
Certified Responsibility™

NEW



NE93057 | O93057 **Beanie 1x1 Rib**
100% Baumwolle
One Size Neutral

BLACK	CHARCOAL	NAVY
-------	----------	------

Fairtrade-zertifizierte Baumwolle | Gekämmte Bio-Baumwolle | Beanie-Mütze mit Bündchen | Doppellagig | Unisex-Style | 1x1-Ripp



Result.
GENUINE RECYCLED



RT929 | RC929X **Recycled Woolly Ski Hat**
100% Polyacryl
21 x 22 cm
340 g/m² Result Genuine Recycled

BLACK	NAVY
-------	------

50% recyceltes Acryl / 50% weiches Acryl | Größe: 21 x 22 cm | Doppelte Stärke | Volle Größe | Weiches Strickmaterial | Tiefer Ärmelabschluss | Bereit für Branding | Hergestellt aus hochwertigen und nachhaltigen Garnen aus 100 % Altkunststoff aus recycelten PET-Flaschen | Pflegeleicht, schnell trocknend | Hergestellt aus einer Plastikflasche (1 Liter)



Result.
GENUINE RECYCLED



RT930 | RC930X **Recycled Black Compass Beanie**
100% Polyacryl
21 x 22 cm
340 g/m² Result Genuine Recycled

BLACK/GREY	BLACK/LIME
BLACK/ORANGE	BLACK/RED
BLACK/ROYAL	BLACK/YELLOW

50% recyceltes Acryl / 50% weiches Acryl | Größe: 21 x 22 cm | Tiefer Ärmelabschluss in Kontrastfarben | Doppelte Stärke | Volle Größe | Weiches Strickmaterial | Bereit für Branding | Hergestellt aus hochwertigen und nachhaltigen Garnen aus 100 % Altkunststoff aus recycelten PET-Flaschen | Pflegeleicht, schnell trocknend | Hergestellt aus einer Plastikflasche (1 Liter)



Result.
GENUINE RECYCLED



RT933 | RC933X **Recycled Thinsulate™ Beanie**
100% Polyacryl
21 x 22 cm
340 g/m² Result Genuine Recycled

BLACK	CHARCOAL	NAVY
-------	----------	------

50% recyceltes Acryl / 50% weiches Acryl | Größe: 21 x 22 cm | 3M Thinsulate™-Isolierung | 3M™-Außenaußen | Doppelte Stärke | Volle Größe | Tiefer Ärmelabschluss | Weiches Tragegefühl | Thermofutter | Bereit für Branding | Pflegeleicht, schnell trocknend | Hergestellt aus hochwertigen und nachhaltigen Garnen aus 100 % Altkunststoff aus recycelten PET-Flaschen | Hergestellt aus einer Plastikflasche (1 Liter)



NEW

ATLANTIS
infinite headwear



AT100 | OAKB **Oak Beanie**
60% Polyester / 40% Polyacryl
One Size Atlantis

ACID GREEN	BEIGE	BLACK
BURGUNDY MELANGE	DARK GREY MELANGE	LIGHT BLUE
LIGHT GREY MELANGE	MUSTARD	NAVY
OLIVE	RUSTY	

Grob gestrickte Beanie-Mütze aus weichem, warmem Polyana®-Garn | Einlagiger Strickbund mit breitem gefalteten Bündchen und abgepasster Spitze | Recyceltes Polyester | Polyana®-Polyester – bei der Produktion wurden 9 Liter Wasser eingespart

NEW



AT116 | NELB **Nelson Beanie**

100% Baumwolle
One Size

Atlantis

BLACK BURGUNDY LEAF GREEN LIGHT AVID LIGHT GREY MUSTARD NAVY

Garn aus zertifizierter Bio-Baumwolle | Aus antiallergener Naturfaser | Feines Rippstrick mit regulärer Manschette und flacher maschineller Ausführung

Mehr Artikel sind online verfügbar.

MÜTZEN & HÜTE

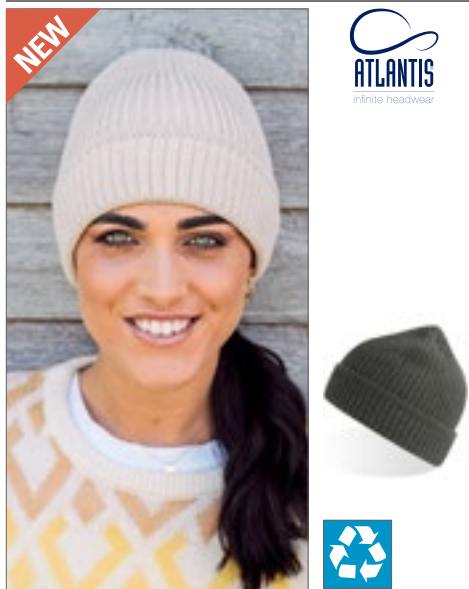

AT101 | MAPB **Maple Beanie**

60% Polyester / 40% Polyacryl
One Size

Atlantis

BEIGE	BLACK	BURGUNDY MELANGE
DARK GREY MELANGE	LIGHT GREY MELANGE	MUSTARD
NAVY	OLIVE	ROYAL

Beanie-Strickmütze in Poly lana® | Warm, komfortabel und nachhaltig | Abgepasste Spitze und elegantes, geripptes Strickbündchen | Recyceltes Polyester | Poly lana®-Polyester – bei der Produktion wurden 7 Liter Wasser eingespart



AT104 | BIRB **Birk Beanie**

100% Polyester
One Size
230 g/m²

Atlantis

BLACK	DARK GREY	NAVY
ROYAL		

Zertifiziertes recyceltes Polyester (aus zwei Flaschen hergestellt) | Weiche und bequeme Beanie-Mütze aus Polarfleece mit geradem Schnitt | Leicht und warm



AT806 | SHIB **Shine Beanie**

50% Polyester / 50% Polyacryl
One Size

Atlantis

BLACK	DARK GREY MELANGE	NAVY
OLIVE		

Recyceltes Polyester | Reflektierendes Garn



BY154 | BY154 **Recycled Yarn Fisherman Beanie**

100% Polyester
One Size
78 g/m²

Build Your Brand

ASPHALT	BLACK
---------	-------

Unifarbene Strick-Mütze | Recycler Polyester | Längs-Ripp-Strick | Extra breiter Umschlag

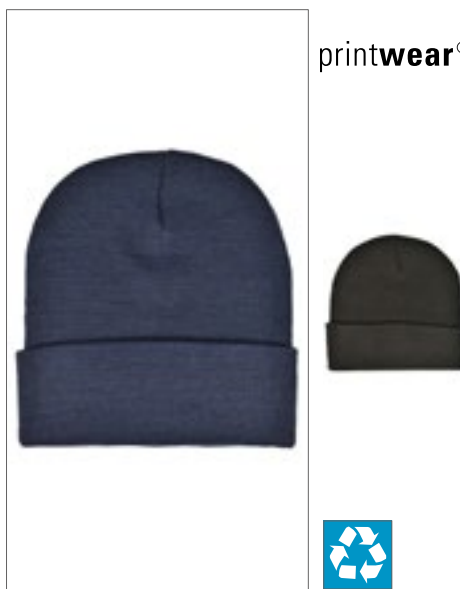

C1452 **rPET Strickmütze**

50% Polyester / 50% Polyacryl
One Size

BLACK	NAVY
-------	------

Aus 100% recyceltem Kunststoff (rPET)



CB243R | B243R **Recycled Fleece Cuffed Beanie**

100% Polyester
One Size

Beechfield

BLACK	FRENCH NAVY	MUSTARD
PETROL	STEEL GREY	

100% recyceltes Polyester | Entspricht ca. 1,5 Flaschen aus Altkunststoff | Ultra-Thermostoff | Doppellagiges Fleece-Stirnband | Antipilling-Oberfläche | Design mit Umschlag | Abreißetikett

CB43R | B43R

Recycled Mini Fisherman Beanie

 100% Polyester
 One Size

Beechfield

BISCUIT BLACK LIGHT GREY OLIVE GREEN OXFORD NAVY

100% recyceltes Polyester | Entspricht ca. 2,5 Flaschen aus Altkunststoff | Doppellagiger Strick | Manschettendesign mit doppeltem Umschlag | Schmale Krone | Abreißetikett



Beechfield
ORIGINAL HEADWEAR

CB383R | B383R **Harbour Beanie**

52% Polyester / 47% Polyacryl / 1% Elasthan
One Size

Beechfield

BISCUIT	BLACK	FIRE RED
GRAPHITE GREY	MUSTARD	WHITE

Beinhaltet mindestens 50% recyceltes Polyester | Entspricht ca. 1,5 Flaschen aus Altkunststoff | Gerippter Strick | Einlagig gestrickt | Flaches Cap | Speziell für maximalen Komfort entworfen | Design mit Umschlag | Abreißetikett



Beechfield
ORIGINAL HEADWEAR

CB44R | B44R **Recycled Original Pull-On Beanie**

100% Polyester
One Size

Beechfield

BLACK	BRIGHT ROYAL	CLASSIC RED
FRENCH NAVY	GRAPHITE GREY	

100% recyceltes Polyester | Entspricht ca. 2,5 Flaschen aus Altkunststoff | Doppellagiger Strick | Schlupfstil | Abreißetikett



Beechfield
ORIGINAL HEADWEAR

CB45N | B45N **Organic Cotton Original Cuffed Beanie**

100% Baumwolle
One Size

Beechfield

BLACK	BOTTLE GREEN	BRIGHT ROYAL
BURGUNDY	CLASSIC RED	GRAPHITE GREY
OXFORD NAVY		

100% Bio-Baumwolle | Leichtes, atmungsaktives Gewebe | Doppellagiger Strick | Design mit Umschlag | Abreißetikett

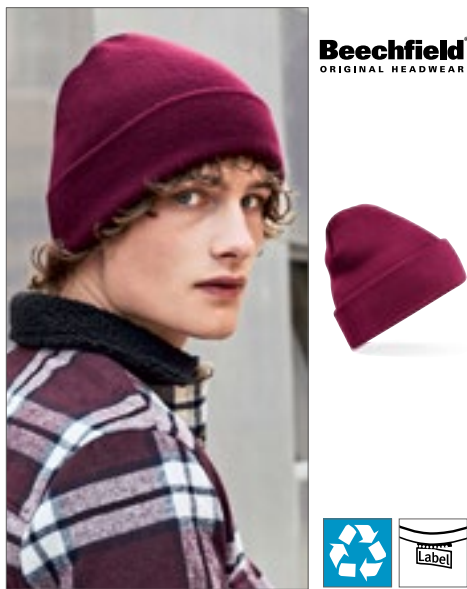

Beechfield
ORIGINAL HEADWEAR

CB45R | B45R **Recycled Original Cuffed Beanie**

100% Polyester
One Size

Beechfield

BLACK	BOTTLE GREEN	BRIGHT ROYAL
BURGUNDY	CLASSIC RED	FRENCH NAVY
GRAPHITE GREY		

100% recyceltes Polyester | Entspricht ca. 2,5 Flaschen aus Altkunststoff | Doppellagiger Strick | Design mit Umschlag | Abreißetikett



Beechfield
ORIGINAL HEADWEAR

CB50 | B50N **Organic Cotton Beanie**

100% Baumwolle
One Size

Beechfield

BLACK	BURGUNDY	GRAPHITE GREY
MUSTARD	OLIVE GREEN	OXFORD NAVY
SAND		

100% Bio-Baumwolle | Abreißetikett für einfaches Rebranding | Doppellagiger Strick | Leichtes, atmungsaktives Gewebe | Design mit Umschlag für optimale Veredlung



Beechfield
ORIGINAL HEADWEAR

CB508R | B508R **Wind Resistant Breathable Elements Beanie**

50% Polyester / 50% Polyacryl, Innen: 100% Baumwolle
One Size

Beechfield

BLACK	FIRE RED	FRENCH NAVY
GRAPHITE GREY	OLIVE GREEN	SAPPHIRE BLUE

50% Polyester / 50% Acryl, 100% Baumwoll-Jersey-Futter | Atmungsaktives und komfortables Baumwoll-Jersey-Futter | Entspricht ca. 1,5 Flaschen aus Altkunststoff | Beinhaltet mindestens 50% recyceltes Polyester | Gerippter Strick | Speziell für maximalen Komfort entworfen | Design mit Umschlag | Abreißetikett



Beechfield
ORIGINAL HEADWEAR



CB52N | B52N

Organic Cotton Waffle Beanie

100% Baumwolle
One Size

Beechfield

BLACK	GRAPHITE GREY	MUSTARD
OLIVE GREEN	OXFORD NAVY	

100% Bio-Baumwolle | Doppellagiges Waffelstrick | Leichtes, atmungsaktives Gewebe | Design mit Umschlag | Abreißetikett



myrtle beach



MB7137 | MB7137

Workwear Beanie

100% Polyester
One Size

Myrtle beach

BLACK	DARK ROYAL	NAVY
-------	------------	------

Strickmütze aus recyceltem Polyester | Klassische Schnittführung | Ripp-Design | Angenehm weicher Griff



Result
GENUINE RECYCLED



RT927 | RC927X

Recycled Double Knit Printers Beanie

100% Polyacryl
21 x 22 cm
340 g/m²

Result Genuine Recycled

BLACK	NAVY
-------	------

50% recyceltes Acryl / 50% weiches Acryl | Größe: 21 x 22 cm | Veredelungsfläche: ca. 10 x 5 cm | Baumwoll-Twill-Patch für Drucker | Doppelte Stärke | Volle Größe | Weiches Strickmaterial | Tiefer Ärmelabschluss | Bereit für Branding | Hergestellt aus hochwertigen und nachhaltigen Garnen aus 100 % Altkunststoff aus recycelten PET-Flaschen | Pflegeleicht, schnell trocknend | Hergestellt aus einer Plastikflasche (1 Liter)



Result
GENUINE RECYCLED



RT934 | RC934X

Recycled Thinsulate™ Printers Beanie

100% Polyacryl
21 x 22 cm
340 g/m²

Result Genuine Recycled

BLACK	NAVY	RED
-------	------	-----

50% recyceltes Acryl / 50% weiches Acryl | Größe: 21 x 22 cm | Veredelungsfläche: ca. 10 x 5 cm | 3M Thinsulate™-Isolierung | Thermofutter: 3M™-Aufnäher innen | Baumwoll-Twill-Patch für Drucker | Doppelte Stärke | Volle Größe | Tiefer Ärmelabschluss | Weiches Tragegefühl | Bereit für Branding | Hergestellt aus hochwertigen und nachhaltigen Garnen aus 100 % Altkunststoff aus recycelten PET-Flaschen | Pflegeleicht, schnell trocknend | Hergestellt aus einer Plastikflasche (1 Liter)



Beechfield
ORIGINAL HEADWEAR



CB450R | B450R

Recycled Snowstar® Beanie

100% Polyester
One Size

Beechfield

BLACK/WHITE	CLASSIC RED/WHITE
FRENCH NAVY/LIGHT GREY	GRAPHITE GREY/LIGHT GREY

100% recyceltes Polyester | Entspricht ca. 2,5 Flaschen aus Altkunststoff | Doppellagiger Strick | Duales Design – mit Umschlag oder als Slouch-Beanie | 2-farbiger Bommel | Abreißetikett



Beechfield
ORIGINAL HEADWEAR



CB450N | B450N

Organic Cotton Snowstar® Beanie

100% Baumwolle
One Size

Beechfield

BLACK	BOTTLE GREEN	CLASSIC RED
GRAPHITE GREY	OXFORD NAVY	

100% Bio-Baumwolle | Doppellagiger Strick | Gerippter Ärmelabschluss | Duales Design – mit Umschlag oder als Slouch-Beanie | Gleichfarbiger Bommel | Abreißetikett

NEW



AT120 | POWB

Powell Bucket Hat

100% Baumwolle

One Size

260 g/m²

Atlantis

BLACK | DARK GREY | KHAKI | NAVY | OLIVE | WHITE

60% zertifizierte recycelte Baumwolle / 40% Twill aus naturbelassener Baumwolle | Kurze und steile Krempe | Zwei Ösen auf der Rückseite für mehr Luftzirkulation



ATLANTIS
infinite headwear



AT364 | GEOB **Geo Bucket Hat**

100% Polyester
One Size
200 g/m²

Atlantis

BLACK	DARK GREY	KHAKI	NAVY
OLIVE	WHITE		

Recyceltes Polyester | Bucket-Form | Nahtumfasste Ösen | Polyester-Schweißband

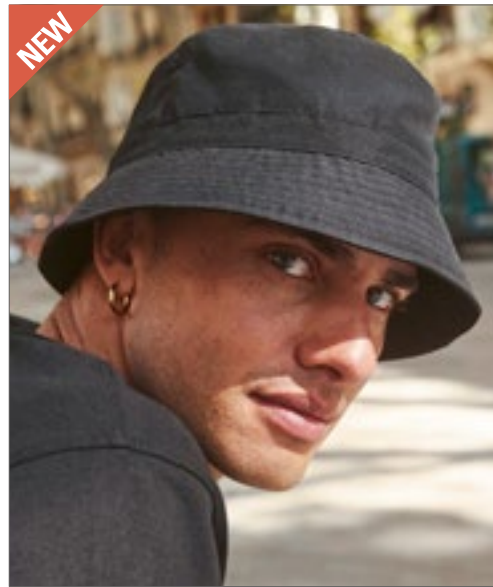

NEW

Beechfield
ORIGINAL HEADWEAR



CB84R | B84R **Recycled Polyester Bucket Hat**

100% Polyester
S/M, L/XL

Beechfield

BLACK	FRENCH NAVY	MIDNIGHT CAMO	OLIVE GREEN
-------	-------------	---------------	-------------

100% recyceltes Polyester | Recyceltes Polyester aus 100 % rPET, entspricht ca. 1,5 Flaschen aus Altkunststoff | Unisex-Style | Nahtumfasste Belüftungsösen | Elastischer Kordelzug-Versteller mit Stopper | Abreißetikett



NEW

Beechfield
ORIGINAL HEADWEAR



CB90N | B90N **Organic Cotton Bucket Hat**

100% Baumwolle
S/M, L/XL

Beechfield

BLACK	GRAPHITE GREY	NAVY	SAND
-------	---------------	------	------

Twill aus 100% Bio-Baumwolle | Sonnenschutzfaktor UPF50+ | Unisex-Style | Nahtumfasste Belüftungsösen | Abreißetikett



Beechfield
ORIGINAL HEADWEAR



CB282R | B282R **Recycled Fleece Hood**

100% Polyester
One Size

Beechfield

BLACK	FRENCH NAVY	MUSTARD	PETROL
STEEL GREY			

100% recyceltes Polyester | Entspricht ca. 3,5 Flaschen aus Altkunststoff | Ultra-Thermostoff | Antipilling-Oberfläche | Flache Zugkordel an der Kapuze | Abreißetikett | Einheitsgröße passt meistens | Beechfield gewährleistet weder ausdrücklich noch stillschweigend, dass das Produkt eine Infektion oder Übertragung von Viren oder Krankheiten verhindert.



CB298R | B298R **Recycled Fleece Gloves**

100% Polyester
S/M, L/XL

Beechfield

BLACK FRENCH NAVY STEEL GREY

100% recyceltes Polyester | Entspricht ca. 1,5 Flaschen aus Altkunststoff | Ultra-Thermostoff | Antipilling-Oberfläche | Elastische Ärmelbündchen | Handschuh-Clip | Abreißetikett



AT105 | HOTR **Hotty-S Neck Warmer**

100% Polyester
25 x 28 cm
230 g/m²

Atlantis

BLACK DARK GREY NAVY ROYAL

Zertifiziertes recyceltes Polyester (aus 2,5 Flaschen hergestellt) | Vielseitiger und leichter Halswärmer aus bequemem Polarfleece mit Feuchtigkeitsmanagement-eigenschaften | Schnurversteller an der Oberkante für vollständigen Verschluss



BY200 | BY200 **Organic Cotton Tubescarf**

95% Baumwolle / 5% Elasthan
One Size

Build Your Brand

BLACK

Schlauchschal aus Bio-Baumwolle



CB280R | B280R **Recycled Fleece Snood**

100% Polyester
One Size

Beechfield

BLACK FRENCH NAVY MUSTARD PETROL STEEL GREY

100% recyceltes Polyester | Entspricht ca. 1,5 Flaschen aus Altkunststoff | Ultra-Thermostoff | Flachnähte | Antipilling-Oberfläche | Für optimale Passform design | Zugband auch mit Handschuhen bedienbar | Elastischer Kordelzug mit Stopper | Abreißetikett | Beechfield gewährleistet weder ausdrücklich noch stillschweigend, dass das Produkt eine Infektion oder Übertragung von Viren oder Krankheiten verhindert.



Beechfield
ORIGINAL HEADWEAR



CB293R | B293R **Recycled Fleece Scarf**
100% Polyester
170 x 25 cm

Beechfield

BLACK FRENCH NAVY STEEL GREY

100% recyceltes Polyester | Entspricht ca. 3,5 Flaschen aus Altkunststoff | Ultra-Thermostoff | Beide Seiten angeraut | Antipilling-Oberfläche | Saubere Einfassung | Abreißbares Gewebe-Klebeetikett

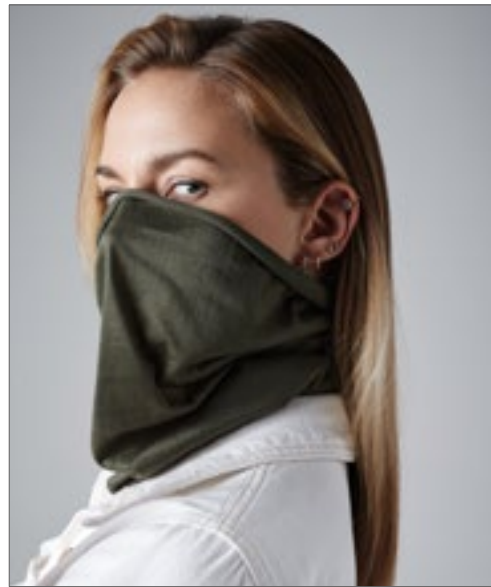

Beechfield
ORIGINAL HEADWEAR



CB915 | B915R **Morf® Recycled**
100% Polyester
One Size (50 x 25 cm)

Beechfield

BLACK CLASSIC RED FRENCH NAVY MILITARY GREEN
MUSTARD OFF WHITE PETROL PURE GREY

100% REPREVE® (recycelte Polyester-Mikrofaser) | Atmungsaktives Gewebe | Nahtlos für mehr Komfort | Maschinenwaschbar / Nicht bügeln | Vielseitig einsetzbar | Einheitsgröße: 50 x 25 cm | Beechfield gewährleistet weder ausdrücklich noch stillschweigend, dass das Produkt eine Infektion oder Übertragung von Viren oder Krankheiten verhindert. | Dieses Produkt ist von der Rückgabe ausgeschlossen.



promodoro



E3084 | 3084 **Unisex Organic Bandana**
95% Baumwolle / 5% Elasthan
S (ca. 24 x 23 cm), L (ca. 26 x 25 cm)
180 g/m²

Promodoro

BERRY BLACK NAVY OLIVE
STEEL GRAY

2-lagig | Seitennaht | Zertifizierte Bio-Baumwolle | Single-Jersey | Die Bandanas sind vom Umtausch ausgeschlossen | Maße: S ca. 24 x 23 cm, L ca. 26 x 25 cm



Neutral
Certified Responsibility™



NE93010 | O93010 **Scarf**
100% Baumwolle
180 x 40 cm
155 g/m²

Neutral

BLACK BORDEAUX NAVY RED
SPORT GREY

Fairtrade-zertifizierte Baumwolle | Zertifizierte, gekämmte Bio-Baumwolle | Single-Jersey Strick

HINWEISE

Ein Wort zur Bedruckung

Wir weisen darauf hin, dass ggf. eine in den Wasch- und Pflegeanleitungen der Artikel angegebene höhere Waschttemperatur als 40° C durch eine Bedruckung außer Kraft gesetzt wird. Wir empfehlen grundsätzlich bedruckte Textilien bei maximal 40° C zu waschen, um die Druckqualität nicht zu beeinträchtigen.

Farbbezeichnungen, Größenangaben und Waschverhalten

Farbbezeichnungen und Größenangaben wie sie in diesem Katalog erscheinen, unterliegen keinerlei Normen. Dies bedeutet konkret zum Beispiel, dass ein T-Shirt in Größe XL von Hersteller A völlig andere Abmessungen haben kann als ein T-Shirt in Größe XL von Hersteller B. Selbst innerhalb einer Marke können unterschiedliche Artikel (z. B. Poloshirt und T-Shirt) bei gleicher Größenangabe völlig unterschiedliche Abmessungen haben. Insbesondere bei sog. Slim-Fit/Body-Fit-Shirts müssen die Größenläufe nicht mit den Unisex-Artikeln der gleichen Marke übereinstimmen. Ähnliches gilt für Damen- und Herrenshirts des gleichen Herstellers. Es ist selbstverständlich, dass Damenshirts anders geschnitten sind als die entsprechenden Herrenshirts, obwohl die Größenangabe völlig identisch ist. Die Farbbezeichnungen sind häufig schon vom Namen her nicht wirklich aussagekräftig. Aber selbst bei Farbbezeichnungen von denen die meisten Verbraucher eine Vorstellung haben kommt es oft zu Abweichungen. Royalblau oder Apfelgrün stellen sich verschiedene Menschen unterschiedlich vor. Es gibt keine verbindliche Farbnorm. So kommt es vor, dass dieselbe Farbbezeichnung bei unterschiedlichen Marken oder auch unterschiedlichen Artikeln einer Marke völlig anders aussehen können. Leider lässt sich dieses Problem auch nicht durch die im Katalog abgedruckten Farbbalken lösen. Jeder abgedruckte Farbbalken im Katalog erscheint unter verschiedenen Lichtquellen anders und eine Textilfarbgebung zu 100 % im Papierdruck darzustellen ist nahezu unmöglich. Bevor Sie eine größere Menge Textilien bestellen oder gar bedrucken / besticken, sollten Sie sich gegebenenfalls ein Muster zur Ansicht bestellen. Reklamationen aufgrund von subjektiven Größen- oder Farbvorstellungen können nicht anerkannt werden. Eindringlich weisen wir darauf hin, dass jeder Textilartikel aus Baumwolle bzw. Baumwoll-Mischgewebe vor dem ersten Tragen gewaschen werden muss. Aufgrund der (zwar völlig unbedenklichen und ungefährlichen) chemischen Rückstände bei Textilien kann es bei sofortigem ungewaschenen Tragen insbesondere unter UV-Einwirkung zu chemischen Reaktionen zwischen Körperschweiß und den Rückständen kommen. Diese dadurch entstehenden Farbbeeinträchtigungen bleiben auch nach späteren Wäschen bestehen. Daraus resultierende Beanstandungen bzw. Reklamationen sind daher ausgeschlossen.

Hinweise zur Batterieentsorgung

Im Zusammenhang mit dem Vertrieb von Batterien oder mit der Lieferung von Geräten, die Batterien enthalten, sind wir verpflichtet, Sie auf folgendes hinzuweisen: Sie sind zur Rückgabe gebrauchter Batterien als Endnutzer gesetzlich verpflichtet. Sie können Altbatterien, die wir als Neubatterien im Sortiment führen oder geführt haben, unentgeltlich an unserem Versandlager (Versandadresse) zurückgeben oder frei Haus an uns zurücksenden. Alternativ weisen wir darauf hin, dass Sie die eingerichteten öffentlichen Sammelstellen in Ihrer Wohngegend nutzen können. Die auf den Batterien abgebildeten Symbole haben folgende Bedeutung: Das Symbol der durchgekrenzten Mülltonne bedeutet, dass die Batterie nicht in den Hausmüll gegeben werden darf.

Pb = Batterie enthält mehr als 0,004 Masseprozent Blei

Cd = Batterie enthält mehr als 0,002 Masseprozent Cadmium

Hg = Batterie enthält mehr als 0,0005 Masseprozent Quecksilber.

Bitte beachten Sie die folgenden Hinweise

Unterwäsche und Socken sind vom Umtausch ausgeschlossen.

Kein Umtausch-/Rückgaberecht ausgepackter Hemden/Blusen.

Schirmversand ab Länge 60 cm in separaten Kartons.

Alle Lieferungen ohne Inhalte und Deko.

Masken und Hygieneartikel sind vom Umtausch ausgeschlossen.

SOL'S
the fair spirit



JustHoods
AWDBs

tee JAYS

JAMES &
NICHOLSON



Beechfield
ORIGINAL HEADWEAR

Neutral.
Certified Responsibility™



KARLOWSKY®

mantis

PREMIER



QUADRA

Mumbles

miners
mate



BagBase®

HENBURY



JustCool
AWDBs

HALFAR
Starke Taschen.

HRM
Stylish to impress, made to last



Cona
SPORTS

VOSSEN
A TOUCH OF ENERGY

REGATTA
PROFESSIONAL

RUSSELL
SINCE 1902
COLLECTION



BABYBUGZ

écologie.
by AWDBs

ARTG

towel

nath

YOKO.
HI-VIS

OLTEES!

korntex



mantis
kids

Dennys
LONDON®

mbw®

larkwood
Baby and Toddler Collection

FLEXFIT
41" x 90" x 100"

ELEVATE

brain
waves

RTP
APPAREL



printwear®

GENUINE RECYCLED



REGATTA
PROFESSIONAL



CRAGHOPPERS
EXPERT



DARE2B
ELITE/EDIT

HD6 PRINTING TECHNOLOGY

Exklusiv in Österreich bei
Druckraum



DRUCKraum

Schweizer International s.r.o.

 Perfektastraße 58
1230 Wien

 01 890 78 78

 zentrale@druckraum.at

Öffnungszeiten:

Mo-Fr 09:00 – 18:00

Sa geschlossen

 www.druckraum.at