



**DRUCK  
raum  
2022**



**KAPPEN | TASCHEN  
ACCESSOIRES**









# Artikel der folgenden Marken sind im Katalog enthalten:





# ICONS

## MATERIAL

-  Bio-Baumwolle
-  (Anteilig) aus recycelten Materialien
-  Faire Arbeitsbedingungen
-  Fairtrade
-  PVC free



## LABEL

-  Heraustrennbares (Nacken-) Label
-  Kein (Nacken-) Label

## PFLEGEHINWEISE

-  Bügelleicht
-  Knitterfrei
-  Pflegeleicht
-  Waschbarkeit

## HIGH VISIBILITY

-  High-Vis
-  Reflektor-Elemente
-  Integrierte Lichtquelle

## BESONDERE EIGENSCHAFTEN

-  Abnehmbarer Bommel
-  Antibakteriell
-  Antipilling
-  Atmungsaktiv
-  Echtes Leder
-  Feuchtigkeitstransportierend
-  Geeignet für Bildschirmgröße
-  Kopfhörer-Ausgang
-  Schuhfach
-  Schnelltrocknend
-  Stretch
-  Sublimierbar
-  Taschenvolumen
-  Teil einer Serie (Taschen)
-  Temperatur haltend
-  UV Schutz
-  Anti UV Schutz
-  Veredelungszugang
-  Verschweißte / Versiegelte Nähte
-  Wasserabweisend
-  Wasserdicht
-  Wendbar
-  Winddicht



# INHALT

01



**06 CAPS**

02



**70 BEANIES, MÜTZEN & HÜTE**

03



**108 HANDSCHUHE & SCHALS**

04



**122 KLEIDUNGSACCESSOIRES**

05



**126 TRAGETASCHEN**

07



**188 FREIZEIT- & BUSINESSSTASCHEN**

06



**152 RUCKSÄCKE**

08



**244 HEIM, HAUS & TIER**

09



**254 FROTTIERWAREN**

10



**286 SCHIRME & REGENSCHUTZ**

11



**300 STOFFTIERE & GIVE-AWAYS**

Weitere wichtige Informationen finden  
Sie auf Katalogseite 322.

# CAPS

01



AT518 / 59

FX6005FF / 49



Classic	07-26
Contrast	27-33
Sandwich Caps	34-39
Flat Caps	40-45
Adventure/Outdoor	46-48
Mesh	49-59
Cabrio-Caps	60-61
Kinder	62-66
Sonnenblenden	67-68
Accessoires	69-69

Für mehr Auswahl sprechen Sie uns an.





ATLANTIS  
infinite headwear



**AT357 Cap One**

100% Polyester  
One Size

BLACK	DARK GREY	NAVY
WHITE		

Ein Segment | Aufkleber auf dem Schirm | Elastisches Schweißband | Vollständig geschlossen auf der Rückseite | 6 Ziernähte auf dem Schirm



BEST SELLER

ATLANTIS  
infinite headwear



**AT362 Uni-Cap Piqué**

83% Polyester / 15% Viskose / 2% Elasthan  
S/M, L/XL

BLACK	BURGUNDY	DARK GREY
GREY	NAVY	

Ein Segment | Nahtumfasste Ösen | 6 Ziernähte auf dem Schirm



Beechfield  
ORIGINAL HEADWEAR



**CB550 Seamless Waterproof Cap**

60% Baumwolle / 40% Polyester  
One Size

BLACK	GRAPHITE GREY	NAVY
RED	SAPPHIRE BLUE	WHITE

Abreißetikett | Strukturiertes Frontsegment | Nahtlose Konstruktion | Flexibel für perfekten Sitz | Wasserabweisendes, feuchtigkeitsbleitendes Material | Leicht | Elastisches Schweißband für maximalen Tragekomfort | Vollständig geschlossene Rückseite



Beechfield  
ORIGINAL HEADWEAR



**CB556 Seamless Athleisure Cap**

90% Polyester / 10% Viskose  
One Size

HEATHER GRAPHITE	HEATHER GREY	HEATHER NAVY
HEATHER OLIVE		

Nahtlose Konstruktion | Flexibel für perfekten Sitz | Leicht | Elastisches Schweißband für maximalen Tragekomfort | Vollständig geschlossene Rückseite | Strukturiertes Frontsegment | Abreißetikett

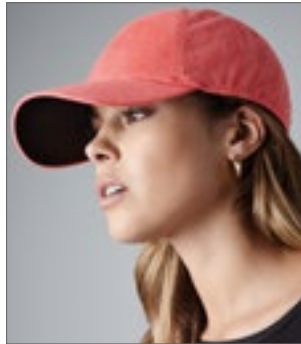

Beechfield  
ORIGINAL HEADWEAR



**CB558 Seamless Performance Cap**

90% Polyester / 10% Elasthan  
One Size

ANTIQUE TEAL	BLACK	HEATHER CORAL
HEATHER MINT		

Nahtlose Konstruktion | Flexibel für perfekten Sitz | Atmungsaktives Mikro-Mesh-Gewebe | Leicht | Elastisches Schweißband für maximalen Tragekomfort | Vollständig geschlossene Rückseite | Strukturiertes Frontsegment | Abreißetikett

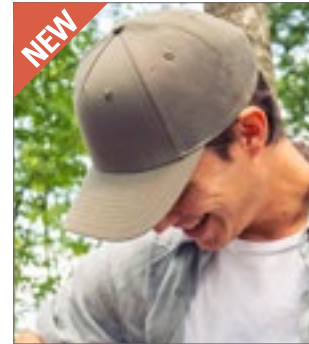

NEW

ATLANTIS  
infinite headwear



**AT109 Fiji Cap**

100% Polyester  
One Size

BLACK	DARK GREY	KHAKI
NAVY	OLIVE	ROYAL
WHITE		

Zertifizierter recycelter Polyester-Twill (aus vier Flaschen hergestellt) | Strukturierte Baseballkappe mit Fünf-Segmente-Design, geschwungenem Schirm und durchgehenden Profi-Nähten | Breite Form | Verstellbarer Klettverschluss



NEW

ATLANTIS  
infinite headwear



**AT112 Recy Five Cap**

100% Polyester  
One Size

BLACK	GREEN	LIGHT BLUE
LIGHT GREY	NAVY	RED
ROYAL	WHITE	YELLOW

Zertifizierter recycelter Polyester-Twill | Klassische, strukturierte Baseballkappe mit Fünf-Segmente-Design | Durchgehende Profi-Nähte | Geschwungener Schirm | 4 Ösen | Hochwertiger Klettverschluss

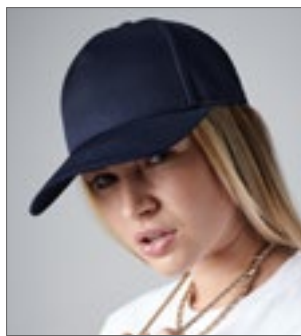

Beechfield  
ORIGINAL HEADWEAR



**CB649 Urbanwear 5 Panel Snapback**

80% Polyester / 20% Baumwolle  
One Size

BLACK	GRAPHITE GREY	LIGHT GREY
NAVY	WHITE	

Fünf-Segmente-Design | Strukturierte vordere Einsätze | Leicht gebogener Schirm | Nahtumfasste Belüftungsösen | Snapback-Größeneinsteller | Abreißetikett für einfaches Rebranding



ATLANTIS  
infinite headwear



**AT509 Cargo Cap**

100% Baumwolle  
One Size

AVID	BLACK	BURGUNDY
DARK GREY	GREEN	GREY
KHAKI	NAVY	OLIVE
RED	ROYAL	STONE
YELLOW		

Fünf Segmente | Verschluss mit Schnalle | Baumwoll-Schweißband | Verwaschene Optik | Nahtumfasste Ösen | Schirm mit Destroyed-Effekt | Strukturiertes Frontsegment | Vorgebogener Schirm | 100% Chino-Baumwolle 16x10

# CAPS (CLASSIC)



**AT526** | RAYC **Ray Cap**

100% Polyester  
One Size

Atlantis

BLACK	DARK GREY	NAVY
RED	ROYAL	WHITE

Eine Wetterschutzschicht auf einer Mikrofaser-silhouette, angereichert durch ein DRY-TECH-Schweißband | Klettverschluss aus Gummi | Behandlung mit UPF50+ | Wasserdicht und atmungsaktiv | Fünf Segmente | Leicht gebogener Schirm (Mid Visor) | Nahtumfasste Ösen | 6 Ziernähte auf dem Schirm



**AT501** | LIFB **Liberty Five Buckle Cap**

100% Baumwolle  
One Size

Atlantis

BLACK	BOTTLE GREEN	KHAKI
LIGHT GREY	NAVY	RED
ROYAL	WHITE	

Fünf Segmente | Schwere gebürstete Baumwolle | Verschluss mit Schnalle und genähter Öffnung | Polyester-Schweißband | Gestickte Ösen | Strukturiertes Frontsegment | Vorgebogener Schirm | 6 Ziernähte auf dem Schirm



**AT506** | LIFV **Liberty Five Cap**

100% Baumwolle, Schweißband: 100% Polyester  
One Size  
250 g/m<sup>2</sup>

Atlantis

BLACK	BOTTLE GREEN	KHAKI
LIGHT GREY	NAVY	RED
ROYAL	WHITE	

Baseball-Cap | Mittelschwerer gebürsteter Baumwoll-Twill 10x10 | Einheitsgröße | Fünf Segmente | Nahtumfasste Ösen | Strukturiertes Frontsegment | Vorgebogener Schirm | Klettverschluss | Sechs Ziernähte auf dem Schirm



**MB6117** | MB6117 **5-Panel Cap**

100% Baumwolle  
One Size

Myrtle beach

ATLANTIC	BLACK	BURGUNDY	CHARCOAL
DARK BROWN	DARK GREEN	GRAPHITE	GREY
IRISH GREEN	KHAKI	KIWI	LIGHT BLUE
LIME GREEN	MAUVE	NAVY	ORANGE
PINK	RED	ROSE	ROYAL
SUN YELLOW	SUNNY LIME	WHITE	YELLOW

Klettverschluss | Vier gestickte Luftlöcher | Sechs Ziernähte am Schild | Laminierteres Frontpanel | Gefüttertes Satin-Schweißband



**RH80** | RC080X **Houston 5-Panel Cap**

100% Polyester  
One Size  
125 g/m<sup>2</sup>

Result Headwear

APPLE GREEN	AQUA	BLACK	BOTTLE
DOVE GREY	LIME	NAVY	ORANGE
PINK	PURPLE	RED	ROYAL
WHITE	YELLOW		

Fünf Segmente | Stirnverstärkung ohne Mittelnaht | Vorgebogener Schirm mit sechs Steppnähten | Nahtumfasste Ösen | Größeneinstellung durch Klettverschluss | Abreißetikett



SOL'S®  
the fair spirit



**LC88119** | 88119 **Five Panel Cap Buzz**

100% Baumwolle

One Size

150 g/m<sup>2</sup>

SOL'S

APPLE GREEN	ATOLL BLUE	BLACK
DARK GREY (SOLID)	FOREST GREEN	FRENCH NAVY
FUCHSIA	GOLD	KELLY GREEN
ORANGE	RED	ROYAL BLUE
SAND	SKY BLUE	WHITE

Baumwoll-Twill | Vorgeformter Schirm | Größenverstellung durch Klettverschluss hinten | Zwei umstickte Luftlöcher

# CAPS (CLASSIC)



Result HEADWEAR



**RH84** | RC084X **Boston Printers Cap**

65% Polyester / 35% Baumwolle  
One Size  
260 g/m<sup>2</sup> Result Headwear

APPLE GREEN	AQUA	BLACK
BOTTLE	BURGUNDY	DOVE GREY
KHAKI	LIME	NAVY
ORANGE	PINK	PURPLE
RED	ROYAL	SKY
WHITE	YELLOW	

Fünf Segmente | Keine Naht auf dem Frontsegment | Verstärktes Stirnteil | Vorgeformter Schirm mit sechs Ziernähten | Nahtumfasste Ösen | Größeneinstellung durch Klettverschluss | Abreißetikett



Result HEADWEAR



**RH05** | RC005X **Cotton Cap**

100% Baumwolle  
Regular, Wide  
190 g/m<sup>2</sup> Result Headwear

Regular, Wide

BLACK	NAVY	RED
WHITE		

Regular

BOTTLE	BURGUNDY	GREY
KELLY GREEN	ROYAL	SKY
YELLOW		

Fünf Segmente | Vorgebogener Schirm mit sechs Steppnähten | Aufklappbare, verstärkte Vorderseite | Keine Mittelnaht | Nahtumfasste Ösen | Klettverschluss-Größenverstellung | Baumwoll-Twill



Neutral Certified Responsibility



**NE93090** | O93090 **Cap**

100% Baumwolle  
One Size  
210 g/m<sup>2</sup> Neutral

BLACK	BORDEAUX	BOTTLE GREEN
GREEN	MILITARY	NAVY
ORANGE	RED	SAPPHIRE
WHITE	YELLOW	

Fairtrade-zertifizierte Baumwolle | Zertifizierte, gekämmte Bio-Baumwolle | Twill-Webart | Fünf Segmente | Verstellbarer Verschluss hinten



printwear®



**C500** **Baumwoll-Cap**

100% Baumwolle  
One Size

BLACK	DARK GREEN
GREEN	KHAKI
NAVY	ORANGE
RED	ROYAL BLUE
WHITE	WHITE/BLACK
WHITE/DARK GREEN	WHITE/NAVY
WHITE/RED	WHITE/ROYAL BLUE
YELLOW	

Mit Frontverstärkung | Klassisches Promotion-Cap



FLEXFIT YUPOONG



**FX5789M** | 5789M **YP Classics 5-Panel Premium Curved Visor Snapback Cap**

80% Polyacryl / 20% Wolle  
One Size

FLEXFIT

BALLADBLUE	BLACK	HEATHER GREY
LIGHT PURPLE	MAROON	NAVY
PRISM PINK	RED	STONE
WHITE		

5-Panel-Cap | Unifarbene Kappe | Vorgebogener Schirm | Acht Ziernähte | Snapback-Verschluss



Beechfield ORIGINAL HEADWEAR



**CB610** | B610 **5 Panel Snapback Rapper Cap**

100% Baumwolle  
One Size

Beechfield

BLACK	BOTTLE GREEN	BRIGHT ROYAL
BURGUNDY	CLASSIC RED	FRENCH NAVY
GRAPHITE GREY	LIGHT GREY	ORANGE
PURPLE	WHITE	YELLOW

Snapback-Größeneinsteller im Retro-Stil | Style mit flachem Schirm | 100 % Baumwoll-Twill | Original Aufkleber auf dem Schirm | Abreißetikett für einfaches Rebranding | Nahtumfasste Belüftungsösen | Fünf-Segmente-Design





ATLANTIS  
ninite headwear



**AT502** | STFV **Start Five Cap**

100% Baumwolle  
One Size

Atlantis

BLACK	BOTTLE GREEN	BROWN
BURGUNDY	CAMOUFLAGE	GREEN
GREY	KHAKI	LIGHT BLUE
LIGHT GREY	NAVY	NAVY/YELLOW
OLIVE	ORANGE	PINK
RED	ROYAL	WHITE
WHITE/NAVY	YELLOW	

Fünf Segmente | Klettverschluss | Polyester-Schweißband | Gestickte Ösen  
| Strukturiertes Frontsegment | Vorgebogener Schirm | 6 Ziernähte auf dem Schirm

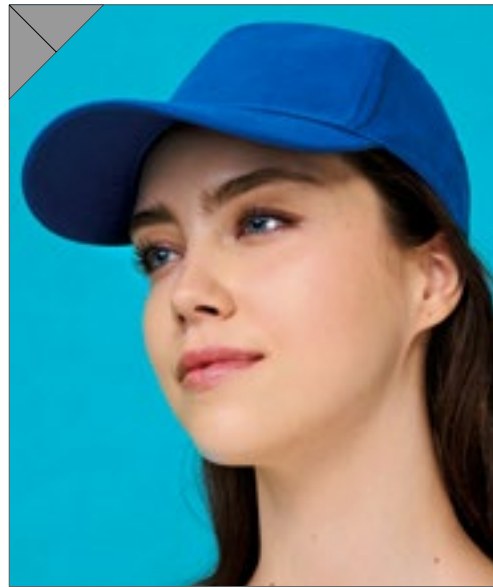

SOL'S  
the fair spirit



**LC88110** | 88110 **Cap Sunny**

100% Baumwolle  
One Size

180 g/m<sup>2</sup>

SOL'S

AQUA	ARMY/BEIGE	BEIGE/WHITE
BLACK	BOTTLE GREEN	DARK GREY (SOLID)
DARK GREY (SOLID)/LIGHT GREY (SOLID)	FRENCH NAVY	FRENCH NAVY/WHITE
FUCHSIA	GOLD	KELLY GREEN
ORANGE	RED	RED/WHITE
ROYAL BLUE	ROYAL BLUE/WHITE	SKY BLUE
WHITE		

Leichte, gebürstete Baumwolle | Fünf Segmente | Vorgeformter Schirm | Vier gestickte Luftlöcher | Größenverstellung durch Klettverschluss hinten

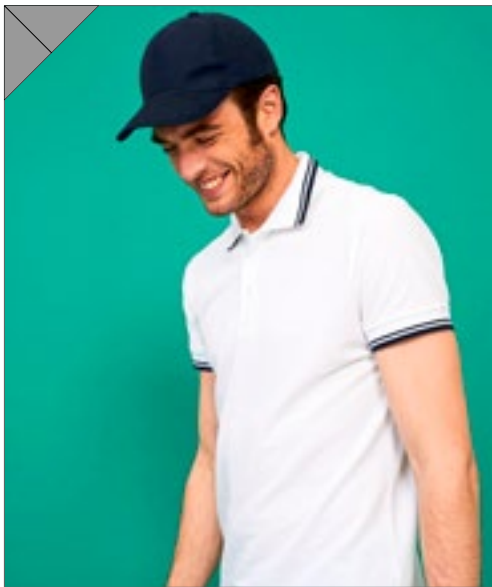

SOL'S  
the fair spirit



**LC00594** | 00594 **Five Panels Cap Long Beach**

100% Baumwolle  
One Size  
260 g/m<sup>2</sup>

SOL'S

ARMY/BEIGE	BEIGE	BLACK
BLACK/RED	BLACK/ROYAL BLUE	BOTTLE GREEN
BURGUNDY	CHOCOLATE/BEIGE	DARK GREY (SOLID)/LIGHT GREY (SOLID)
DARK GREY (SOLID)/ORANGE	DARK PURPLE	DENIM
FRENCH NAVY	FRENCH NAVY/WHITE	GOLD
KELLY GREEN/WHITE	LIME	ORANGE
PURE GREY	RED	RED/WHITE
ROYAL BLUE	ROYAL BLUE/WHITE	WHITE
WHITE/NAVY		

Schwere gebürstete Baumwolle | Vorgeformter Schirm | Verstellbarer Rückenverschluss mit Metall-Schnalle | Vier gestickte Luftlöcher



printwear®



**C1934** **Brushed Promo Cap**

100% Baumwolle  
One Size

BLACK	BLACK/NATURAL	BOTTLE GREEN
BOTTLE GREEN/NATURAL	DARK GREY	GREY
KHAKI	LIGHT BLUE	LIGHT GREEN
NATURAL	NAVY	NAVY/NATURAL
ORANGE	PINK	PURPLE
RED	RED/NATURAL	ROYAL BLUE
WHITE	YELLOW	

5-Panel-Cap | Gebürstete Baumwolle | Gestickte Luftlöcher | Mit Klettverschluss | 2-farbige Ausführung mit Sandwich Einfassung

# CAPS (CLASSIC)



**FLEXFIT**  
YUPOONG

**FX7707 5-Panel Curved Classic Snapback**

100% Baumwolle  
**One Size**

BLACK	GREY	NAVY
WHITE		

Snapback-Verschluss | Vorgebogener Schirm



**FLEXFIT**  
YUPOONG

**FX6560 Flexfit 5 Panel Cap**

97% Polyester / 3% Elasthan  
**S/M, L/XL**

BLACK	KHAKI	NAVY
RED	WHITE	

Ideal für Siebdruck geeignet | Stabiles, inneres Front-panel | Farblich passende Schirmunterseite



**Beechfield**  
ORIGINAL HEADWEAR

**CB654 Canvas 5 Panel Cap**

100% Baumwolle  
**One Size**

BLACK	NAVY
-------	------

100% Baumwoll-Canvas | Fünf-Segmente-Design | Heraus-trennbares Etikett für einfaches Umlabeln | Flache Spitze | Belüftungsöffnungen mit Ösen aus echtem Metall | Verstell-barer Schnappverschluss



**ATLANTIS**  
infinite headwear

**AT516 Gear - Baseball Cap**

Schirm + Front: 100% Polyester, Seiten + Rückseite: 100% Baumwolle  
**One Size**

BLACK	GREEN	NAVY
RED	ROYAL	WHITE

Strukturierte Frontsegmente | Vorgebogener Schirm | Klettverschluss hinten | Sechs gestickte Ösen | 4-Naht-Schweißband aus dem gleichen Material | Sechs Ziernähte auf dem Schirm | Frontsegmente und Schirm mit Prägung



**ATLANTIS**  
infinite headwear

**AT528 Shot Cap**

100% Baumwolle  
**One Size**

BLACK	DARK GREY	GREEN
LIGHT GREY	NAVY	RED
ROYAL	WHITE	YELLOW

100% Baumwoll-Twill | Strukturierter Design mit fünf Seg-menten | Sportkappe | Breite vordere Krone | Gebogener Schirm | Nahtumfasste Ösen | 6 Ziernähte auf dem Schirm



**Beechfield**  
ORIGINAL HEADWEAR

**CB25 Authentic 5 Panel Cap**

100% Baumwolle  
**One Size**

BLACK	BOTTLE GREEN	BRIGHT ROYAL
BURGUNDY	CLASSIC RED	FRENCH NAVY
GRAPHITE GREY	WHITE	

100% Baumwoll-Twill | Abreißetikett für einfaches Rebranding | Fünf-Segmente-Design | Strukturierter vorderer Einsatz | Vorgeformter Schirm | Nahtumfasste Belüftungsösen | Eigen-material-Gurt mit Schiebeshnalpe



**Beechfield**  
ORIGINAL HEADWEAR

**CB15 Ultimate 5 Panel Cap**

100% Baumwolle  
**One Size**

BLACK	BOTTLE GREEN	BRIGHT ROYAL
BURGUNDY	CLASSIC RED	FRENCH NAVY
GRAPHITE GREY	LIGHT GREY	OLIVE GREEN
WHITE		

100% Baumwoll-Drill | Rip-Strip™-Größeneinsteller | Fünf-Seg-mente-Design | Vorgeformter Schirm | Nahtumfasste Belüftungsösen | Perfekt für Druck und Stickerei



**C2115 Promo Baseball Cap**

100% Baumwolle  
**One Size**

BLACK	NAVY	RED
WHITE		

5-Panel-Cap | Stirnverstärkung | Klettverschluss



**C510 5-Panel Baumwoll-Cap Brushed**

100% Baumwolle  
**One Size**

BLACK	BOTTLE GREEN	GOLDEN YELLOW
NAVY	RED	ROYAL BLUE
WHITE	YELLOW	

Gebürstete Baumwolle | Größenverstellung durch Klettverschluss | Mit Frontverstärkung | Gestickte Luftlöcher | Ziernähte auf dem Schild

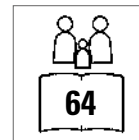

BEST  
SELLER
**Beechfield**<sup>®</sup>  
 ORIGINAL HEADWEAR

CB10 | B10

Original 5 Panel Cap

100% Baumwolle

One Size

Beechfield

BLACK	BOTTLE GREEN	BRIGHT RED
BRIGHT ROYAL	BURGUNDY	CHOCOLATE
CLASSIC PINK	CLASSIC RED	EMERALD
FRENCH NAVY	FUCHSIA	GOLD
GRAPHITE GREY	KELLY GREEN	LIGHT GREY
LIME GREEN	NATURAL	OLIVE GREEN
ORANGE	PASTEL PINK	PURPLE
SAND	SKY BLUE	SURF BLUE
WHITE	YELLOW	

 100% Baumwoll-Twill | Rip-Strip™-Größeneinsteller |  
 Fünf-Segmente-Design | Vorgeformter Schirm | Naht-  
 umfassende Belüftungsösen

Mehr Artikel sind online verfügbar.



# CAPS (CLASSIC)



**myrtle beach**

**MB6237 5 Panel Cap Bio Cotton**

100% Baumwolle  
One Size

BLACK	BURGUNDY	GRAPHITE
LIGHT GREY	LIME GREEN	NAVY
RED	ROYAL	TURQUOISE
WHITE		

5-Panel-Cap | Bio-Baumwolle | Verschluss: Klett | Frontpanel: laminiert | 4 gestickte Luftlöcher | 6 Ziernähte auf dem Schild



**myrtle beach**

**MB001 5 Panel Promo Cap**

100% Baumwolle  
One Size

BLACK	DARK GREEN	DARK GREY
GOLD	LIGHT GREY	LIME GREEN
NAVY	ORANGE	PINK
PURPLE	ROYAL	SIGNAL RED
WHITE	WINE	

Promo Cap mit leicht laminiertem Frontpanel | Vier gestickte Luftlöcher | Zwei Ziernähte auf dem Schild | Baumwollschweißband | Klettverschluss



**myrtle beach**

**MB092 5 Panel Cap Heavy Cotton**

100% Baumwolle  
One Size

BEIGE	BLACK	BURGUNDY
DARK GREY	GOLD	LIGHT BLUE
LIGHT GREY	NAVY	ORANGE
RED	ROYAL	WHITE

Heavy brushed Cotton | Vier gestickte Luftlöcher | Laminiertes Frontpanel | Sechs Ziernähte auf dem Schild | Gefüttertes Satinschweißband | Klettverschluss



**Beechfield**  
ORIGINAL HEADWEAR

**CB62N Organic Cotton 5 Panel Cap**

100% Baumwolle  
One Size

BLACK	LIGHT GREY	NAVY
STONE	WHITE	

Twill aus 100% Bio-Baumwolle | Fünf-Segmente-Design | Strukturierte vordere Einsätze | Vorgeformter Schirm | Nahtumfasste Belüftungsösen | Verschlussband aus Hauptmaterial mit Stegschnalle | Abreißetikett

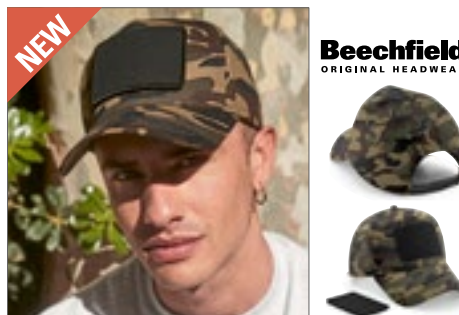

**Beechfield**  
ORIGINAL HEADWEAR

**CB638 Removable Patch 5 Panel Cap**

100% Baumwolle  
One Size

BLACK	DESERT SAND	GRAPHITE GREY
JUNGLE CAMO	MILITARY GREEN	

Twill aus 100% Baumwolle | Fünf-Segmente-Design | Vorgeformter Schirm | Austauschbares Rip-Strip™-Patch für Dekoration | Nahtumfasste Belüftungsösen | Snapback-Größeneinsteller | Kompatibel mit MOLLE BG841 Utility Sublimation Patch | Kompatibel mit B600-Baumwolle | Abnehmbares Patch | Abreißetikett

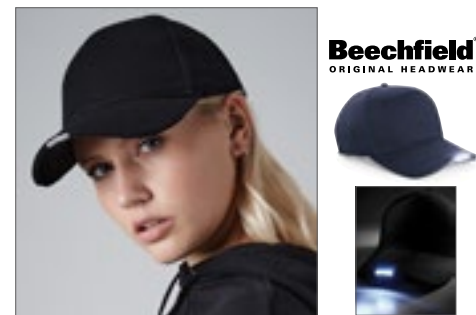

**Beechfield**  
ORIGINAL HEADWEAR

**CB515 LED Light Cap**

100% Baumwolle  
One Size

BLACK	FRENCH NAVY
-------	-------------

100% Baumwoll-Drill | Durchgehend leuchtendes oder blitzendes LED-Licht | Auswechselbare Lithium-Batterien | Perfekt für Druck und Stickerei | Rip-Strip™-Größeneinsteller | Fünf-Segmente-Design | Vorgeformter Schirm | Nahtumfasste Belüftungsösen



**Beechfield**  
ORIGINAL HEADWEAR

**CB525 EN812 Bump Cap**

100% Baumwolle, Schweißband: 100% Polyester  
One Size (55 - 60 cm)

BLACK	FRENCH NAVY
-------	-------------

Fünf Segmente | Netz-Luftlöcher | Entspricht EN812 | Polycarbonat-Innenhelm, abnehmbare Hülle | Coolmax®-Schweißband innen | Nicht als Industrie-Schutzhelm oder zur Verhütung von Verletzungen durch herabfallende Gegenstände zu verwenden | Kurzer, gebogener Schirm | Kopfumfang ca. 55-60cm



**korntex**

**KX054 Adult Premium High Visibility Cap Nice**

100% Polyester  
One Size

BLACK	NAVY	ROYAL BLUE
SIGNAL ORANGE	SIGNAL YELLOW	

Korntex® Premium Hi-Viz 5-Panel-Cap | Saumnähte mit silberreflektierender Polyesterereinfassung | Zwei Reflektions-Segmente je Seite | Verstellbar durch Klettband am Hinterkopf | Vorgeformter Schirm mit reflektierendem Rand | Luftlöcher | Bedruckbare Fläche auf der Stirn



**ATLANTIS**  
infinite headwear

**AT326 Helpy Cap**

100% Polyester  
One Size

ORANGE FLUO	YELLOW FLUO
-------------	-------------

Fünf Segmente | Nahtumfasste Ösen | Vorgebogener Schirm | Reflektierender Streifen | Reflektierender Knopf | Strukturiertes Frontsegment | Klettverschluss



**Beechfield**  
ORIGINAL HEADWEAR



CB677 | B677

**Jersey Athleisure  
Baseball Cap**

100% Baumwolle  
One Size

Beechfield

BLACK	FRENCH NAVY	HEATHER GRAPHITE
HEATHER GREY		

Baumwoll-Jersey | Schweißband und Innennaht-Bänder aus Baumwoll-Twill | Abreißetikett für einfaches Rebranding | Leicht gebogenes Sechs-Segmente-Design | Strukturierte Frontsegmente | Vorgeformter Schirm | Nahtumfasste Belüftungsösen | Eigenmaterial-Gurt mit Schiebescchnalle



**brain waves**



BW7017 | 7017110

**Organic Cotton Cap**

100% Baumwolle  
One Size (57,5 cm)  
275 g/m<sup>2</sup>

Brain Waves

BLACK	CHARCOAL	NAVY
RED	SAND	WHITE

6-Panel Cap | Bio- Baumwolle, zertifiziert | Klassisch-modische Paßform | Verstärkte Frontpanels | Klettverschluss zur Größenregulierung | Tonale Ziernähte und Luftlöcher | Erhöhter Tragekomfort durch wattiertes Schweißband | Hochwertige Verarbeitung | Maße ca. 57,5 cm



**brain waves**



BW7018 | BW7018154

**Organic Cotton Cap  
Unstructured**

100% Baumwolle  
One Size (57,5 cm)  
275 g/m<sup>2</sup>

Brain Waves

BLACK	CHARCOAL	NAVY
RED	SAND	WHITE

6-Panel washed Cap unstructured ( ohne verstärkte Frontpanels ) | Bio- Baumwolle, zertifiziert „organic Cotton“ | Visor Sticker | Unstructured | Klettverschluss zur Größenregulierung | Tonale Ziernähte und Luftlöcher | Erhöhter Tragekomfort durch wattiertes Schweißband | Hochwertige Verarbeitung | Maße: ca. 57,5cm



**Beechfield**  
ORIGINAL HEADWEAR



CB860 | B860

**Signature Stretch-Fit  
Baseball Cap**

98% Baumwolle / 2% Elasthan  
S/M, L/XL

Beechfield

BLACK
-------

Abreißetikett für einfaches Rebranding | Sechs-Segmente-Design | Hochwertige Verarbeitung | Vorgeformter Visor mit acht Ziernähten | Original Aufkleber auf dem Schirm | Stretch-Schweißband und innenliegende Versiegelungen | Strukturierte Frontsegmente | Nahtumfasste Belüftungsösen | Stretch-Passform für maximalen Komfort | Geschlossene Rückseite ermöglicht zusätzliche Veredelungsmöglichkeit



**BEST SELLER**

**Beechfield**  
ORIGINAL HEADWEAR



CB58 | B58

**Low Profile Heavy  
Cotton Drill Cap**

100% Baumwolle  
One Size

Beechfield

BLACK	BOTTLE GREEN	CLASSIC RED
FRENCH NAVY	LIGHT GREY	WHITE

Schwerer Baumwoll-Drill | Verschlussband aus Hauptmaterial mit Stegschnalle | Nahtloses, zentriertes Frontsegmente | Perfekt für Druck und Stickerei | Vorgeformter Schirm | Nahtumfasste Belüftungsösen



**myrtle beach**



MB091 | MB091

**6 Panel Cap Heavy  
Cotton**

100% Baumwolle  
One Size  
260 g/m<sup>2</sup>

Myrtle beach

BEIGE	BLACK	BURGUNDY
DARK GREEN	DARK GREY	GOLD
LIGHT GREY	NAVY	ORANGE
RED	ROYAL	WHITE

Heavy brushed Cotton | Laminierte Frontpanels | Sechs gestickte Luftlöcher | Sechs Ziernähte auf dem Schild | Gefüttertes Satinschweißband, 100% Polyester | Klettverschluss



# CAPS (CLASSIC)



**CB59** **Authentic Baseball Cap**

100% Baumwolle  
One Size

BLACK	BOTTLE GREEN	BURGUNDY
CLASSIC RED	FRENCH NAVY	GRAPHITE GREY
LIGHT GREY	MILITARY GREEN	SOFT WHITE

100% Baumwoll-Twill | Leicht gebogenes Sechs-Segmente-Design | Abreißetikett für einfaches Rebranding | Vorgeformter Schirm | Strukturierte Frontsegments | Nahtumfasste Belüftungsösen | Eigenmaterial-Gurt mit Schiebesschnalle



**RH24** **Low Profile Heavy Brushed Cotton Cap**

100% Baumwolle  
One Size

BLACK	FOREST	NAVY
RED	ROYAL	WHITE

Sechs Segmente | Flaches Profil | Unverstärkte Vorderseite | Vorgebogener Schirm mit vier Steppnähten | Nahtumfasste Ösen | Größenverstellbar durch Stoffband mit Antik-Messingschnalle | Schwerer, gebürsteter Baumwoll-Drill



**AT409** **Dad Hat - Baseball Cap**

100% Baumwolle  
One Size

BLACK	BURGUNDY	CAMOUFLAGE
CLEAR WASH DENIM	DARK DENIM	GREY
KHAKI	LIGHT BLUE	LIGHT DENIM
NAVY	OLIVE	PINK
RED	STONE	WHITE

Unverstärkte Frontsegmente | Leicht gebogener Schirm (neu) | Eingesetzter Verschluss mit Vollmetall-Messingschnalle | Sechs gestickte Ösen | 4-Naht-Schweißband aus 100% Chino-Baumwoll-Twill | 8 Ziernähte auf dem Schirm | Verwaschene Optik



**CB54** **Organic Cotton 6 Panel Cap**

100% Baumwolle  
One Size

BLACK	OLIVE GREEN	OXFORD NAVY
SAND		

100% Bio-Baumwolle | Abreißetikett für einfaches Rebranding | Leicht gebogenes Sechs-Segmente-Design | Vorgeformter Schirm | Eigenmaterial-Gurt mit Schiebesschnalle



**CB18** **Ultimate 6 Panel Cap**

100% Baumwolle  
One Size

BLACK	BOTTLE GREEN	BRIGHT ROYAL
CLASSIC RED	FRENCH NAVY	GRAPHITE GREY
WHITE		

100% Baumwoll-Drill | Abreißetikett | Sechs-Segmente-Design | Vorgeformter Schirm | Nahtumfasste Belüftungsösen | Perfekt für Druck und Stickerei | Rip-Strip™-Größeneinsteller



**CB651** **Urbanwear 6 Panel Cap**

85% Polyester / 15% Baumwolle  
One Size

BLACK	LIGHT GREY	NAVY
WARM SAND		

Abreißetikett für einfaches Rebranding | Sechs-Segmente-Design | Leicht gebogener Schirm | Strukturierte Frontsegmente | Nahtumfasste Belüftungsösen | Gleichfarbige Größenverstellung mit silberner Schnalle



**RH85** **Kansas Flex Cap**

98% Baumwolle / 2% Elasthan  
S/M, L/XL

BLACK	COOL GREY	KHAKI
NAVY	RED	VIVID BLUE
WHITE		

Sechs Segmente | Verstärktes Stirnteil | Vorgebogener Schirm mit sechs Steppnähten | Nahtumfasste Ösen | Druckknopf | Elastisches CORE FLEX Schweißband | Abreißetikett | Vollständig geschlossene Rückseite



**FX60890C** **Organic Cotton Snapback**

98% Baumwolle / 2% Elasthan  
One Size

BLACK	NAVY	WHITE
-------	------	-------

Bio-Baumwolle | Verstärkte Front | Vorgebogener Schirm | Größenverstellbarer Snap-Verschluss



**FX62450C** **Low Profile Organic Cotton Cap**

98% Baumwolle / 2% Elasthan  
One Size

BLACK	NAVY	WHITE
-------	------	-------

Bio-Baumwolle | Verstärkte Front | Vorgebogener Schirm | Patentierte Flexfit-Technologie





**AT675** | GROV **Groovy Cap**

100% Baumwolle  
One Size

Atlantis

AVIO	BLACK	BURGUNDY
DARK GREY	GREY	NAVY
OLIVE	STONE	

100% Baumwoll-Canvas | Leicht gebogener Schirm (Mid Visor) | Unverstärkte Baseballmütze | Nahtumfasste Ösen | 6 Ziernähte auf dem Schirm | Gebürstetes Canvas-Material mit Waschbehandlung | Metallschnallenverschluss | Unverstärkt, sechs Segmente | Vintage-Look



**AT670** | HITC **Hit Cap**

100% Baumwolle  
One Size  
270 g/m<sup>2</sup>

Atlantis

BLACK	BURGUNDY	DARK GREY
GREEN	KHAKI	LIGHT GREY
LIGHT PINK	NAVY	OLIVE
PINK	PURPLE	RED
ROYAL	WHITE	

Sechs Segmente | Gebogener Schirm | Nahtumfasste Ösen | 8 Ziernähte auf dem Schirm



**AT673** | BASE **Base Cap**

75% Nylon / 20% Baumwolle / 5% Elasthan  
One Size

Atlantis

BLACK	GREY	NAVY
RED	ROYAL	WHITE
YELLOW FLUO		

Sechs Segmente | Leicht gebogener Schirm (Mid Visor) | Nahtumfasste Ösen | 6 Ziernähte auf dem Schirm | Außen: UPF50+ | Schnell trocknendes Schweißband (DRY-TECH) | Gemisch aus Baumwolle und Tactel-Nylon | Klettverschluss aus Gummi



**CB655** | B655 **Low Profile Vintage Cap**

100% Baumwolle  
One Size

Beechfield

VINTAGE BLACK	VINTAGE DENIM	VINTAGE JUNGLE CAMO
VINTAGE LIGHT DENIM	VINTAGE OLIVE	VINTAGE RED
VINTAGE STONE		

100% gebürstete, gewaschene Baumwolle | Abreisetikett für einfaches Rebranding | Sechs-Segmente-Design mit niedrigem Profil | Weiche, unverstärkte Krone | Vintage-Stil | Vorgeformter Schirm | Nahtumfasste Belüftungsösen | Abgesetzter Riemen mit Schnalle im Messing-Look



**RH81** | RC081X **Memphis Brushed Cotton Low Profile Cap**

100% Baumwolle, Schirm: 100% Polyurethan  
One Size  
280 g/m<sup>2</sup>

Result Headwear

AZURE	BLACK	BOTTLE
BURGUNDY	CHARCOAL	CHOCOLATE BROWN
DOVE GREY	EMERALD GREEN	KHAKI
LIME	NAVY	ORANGE
PINK	PURPLE	RED
ROYAL	WHITE	YELLOW

Flaches Profil | Gebürstete Baumwolle | Sechs Segmente | Verstärktes Stirnteil | Vorgebogener Schirm mit sechs Steppnähten | Nahtumfasste Ösen | Größeneinstellung durch Klettverschluss | Abreisetikett



**MB018** | MB018 **6-Panel Cap Low Profile**

100% Baumwolle  
One Size  
350 g/m<sup>2</sup>

Myrtle beach

BEIGE	BLACK	DARK GREEN
DARK GREY	LIGHT GREY	LIME GREEN
NAVY	ORANGE	RED
ROYAL		

Klassisches 6-Panel-Cap mit stirnanliegenden Frontpanels | Stark gebürstete Baumwolle | Mattsilberner Metallclip-Verschluss mit gestickter Öse | Sechs gestickte Luftlöcher | Sechs Ziernähte auf dem Schild | Gefüttertes Satin-Schweißband

# CAPS (CLASSIC)



**FLEXFIT**  
#1 YUPOONG

**FX62770C Flexfit Organic Cotton Cap**

98% Baumwolle / 2% Elasthan  
S/M, L/XL

BLACK	NAVY	WHITE
-------	------	-------

Bio-Baumwolle | Verstärkte Front | Runder Schirm | Patentierte Flexfit-Technologie



**ATLANTIS**  
infinite headwear

**AT678 Energy Cap**

100% Polyester  
One Size

BLACK	GREY	NAVY
ROYAL	WHITE	YELLOW FLUO

Sechs Segmente | Leicht gebogener Schirm (Mid Visor) | Unverstärkt | Nahtumfasste Ösen | Hochwertiger Klettverschluss | 6 Ziernähte auf dem Schirm | Aus strapazierfähigem kationischem Ripstop-Material | Wasserabweisendes Gewebe | Atmungsaktiv | Dry-Tech-Schweißband



**ATLANTIS**  
infinite headwear

**AT600 Hurricane Cap**

100% Baumwolle  
One Size

BLACK	BROWN	NAVY
OLIVE		

Sechs Segmente | Gewaschene Chino-Baumwolle | Verschluss mit Schnalle | Baumwoll-Schweißband | Verwaschene Optik | Gestickte Ösen | Schirm mit Destroyed-Effekt | Vorgebogener Schirm | 6 Ziernähte auf dem Schirm



**ATLANTIS**  
infinite headwear

**AT613 Start Six Cap**

100% Baumwolle  
One Size

BLACK	CAMOUFLAGE	KHAKI
NAVY	OLIVE	RED
ROYAL	WHITE	

6 Segmente | Klettverschluss | Polyester-Schweißband | Gestickte Ösen | Strukturiertes Frontsegment | Vorgebogener Schirm | 6 Ziernähte auf dem Schirm



**ATLANTIS**  
infinite headwear

**AT614 Liberty Six Cap**

100% Baumwolle  
One Size

BLACK	BOTTLE GREEN	KHAKI
LIGHT GREY	NAVY	RED
ROYAL	WHITE	

6 Segmente | Klettverschluss | Polyester-Schweißband | Gestickte Luftlöcher | Strukturiertes Frontsegment | Vorgebogener Schirm | Vier Ziernähte auf dem Schirm | Schwere gebürstete Baumwolle



**ATLANTIS**  
infinite headwear

**AT616 Liberty Six Buckle Cap**

100% Baumwolle, Schweißband: 100% Polyester  
One Size

BLACK	BOTTLE GREEN	KHAKI
LIGHT GREY	NAVY	RED
ROYAL	WHITE	

Baseball-Cap aus mittelschwerer gebürsteter Baumwolle 10x10 | Strukturierte Frontsegmente | Vorgebogener Schirm | Verschluss mit Schnalle und Metall-Öffnung | Sechs gestickte Ösen | Sechs Ziernähte auf dem Schirm



**ATLANTIS**  
infinite headwear

**AT618 Dynamic Cap**

100% Baumwolle  
One Size

BLACK	NAVY	OLIVE
-------	------	-------

Baseball-Cap mit stark verwaschener Optik | Unverstärkte Frontsegmente | Vorgebogener Schirm | Klettverschluss | Sechs gestickte Ösen | Schweißband: 100% Baumwolle | 6 Jeans-Nähte auf dem Schirm | Chino-Baumwolle 16x12



**ATLANTIS**  
infinite headwear

**AT621 Jolly Cap**

100% Baumwolle  
One Size

BLACK	CAMOUFLAGE	DENIM
NAVY	RED	ROYAL
WHITE		

Sechs Segmente | Klettverschluss | Baumwoll-Schweißband | Atmungsaktiv | Nahtumfasste Ösen | Strukturiertes Frontsegment | Vorgebogener Schirm | Vier Ziernähte auf dem Schirm | Chino-Baumwolle 16x12



**ATLANTIS**  
infinite headwear

**AT623 Pilot Cap**

100% Baumwolle  
One Size

BLACK	KHAKI	NAVY
OLIVE	RED	

Sechs Segmente | Nahtumfasste Ösen | Strukturiertes Frontsegment | Vorgebogener Schirm | Verschluss mit Schnalle und genähter Öffnung | 6 Ziernähte auf dem Schirm | Baumwoll-Schweißband | Schwere gebürstete Baumwolle 7x7





**AT624** **Champion Cap**

100% Baumwolle  
One Size

BLACK	NAVY
-------	------

Sechs Segmente | Nahtumfasste Ösen | Strukturiertes Frontsegment | Vorgebogener Schirm | Verschluss mit Schnalle und genähter Öffnung | 6 Ziernähte auf dem Schirm | Schwere Baumwolle 7x7



**AT645** **Digg Cap**

100% Baumwolle  
One Size

BLACK	BURGUNDY	KHAKI
MUSTARD	NAVY	OLIVE
RED		

Sechs Segmente | Nahtumfasste Ösen | Leicht gebogener Schirm (Mid Visor) | Aufkleber auf dem Schirm | Verschluss mit Schnalle und genähter Öffnung | 8 Ziernähte auf dem Schirm | Baumwoll-Schweißband



**AT646** **Creep Cord Cap**

100% Baumwolle  
One Size

BEIGE	BLACK	DARK GREY
LIGHT GREY	NAVY	OLIVE
PINK	SAGE	

Nahtumfasste Ösen | Leicht gebogener Schirm (Mid Visor) | Aufkleber auf dem Schirm | Verschluss mit Schnalle und genähter Öffnung | 8 Ziernähte auf dem Schirm | Baumwoll-Schweißband



**AT650** **Feed Cap**

78% Baumwolle / 22% Polyester  
One Size

BLACK	BURGUNDY	DARK GREY
LIGHT GREY	NAVY	

Sechs Segmente | Nahtumfasste Ösen | Strukturiertes Frontsegment | Leicht gebogener Schirm (Mid Visor) | Aufkleber auf dem Schirm | PVC-Verschluss | 8 Ziernähte auf dem Schirm | Polyester-Schweißband



**AT657** **Cordy Cap**

100% Baumwolle  
One Size

BLACK	BROWN	NAVY
STONE		

Sechs Segmente | Nahtumfasste Ösen | Strukturiertes Frontsegment | Vorgebogener Schirm | Klettverschluss | 6 Ziernähte auf dem Schirm | Polyester-Schweißband



**AT664** **Dad Hat Destroyed**

100% Baumwolle  
One Size

BLACK	BURGUNDY	CAMOUFLAGE
DARK GREY	NAVY	OLIVE
WHITE		

100% gewaschene Chino-Baumwolle | Sechs Segmente | Leicht gebogener Schirm (Mid Visor) | Destroyed-Look | Nahtumfasste Ösen | Verschluss mit Schnalle und Metall-Öffnung | 8 Ziernähte auf dem Schirm



**CB653** **Low Profile 6 Panel Dad Cap**

100% Baumwolle  
One Size

BEIGE	BLACK	NAVY
PASTEL BLUE	PASTEL LEMON	PASTEL MINT
PASTEL PINK		

100% Chino-Baumwolle | Abreißetikett für einfaches Rebranding | Sechs-Segmente-Design mit niedrigem Profil | Weiche, unverstärkte Krone | Vorgeformter Schirm | Nahtumfasste Belüftungsofen | Eigenmaterial-Gurt mit Schiebesschnalle



**CB656** **Faux Suede 6 Panel Cap**

100% Polyester  
One Size

BLACK	CAMEL	DUSTY PINK
LIGHT GREY		

Abreißetikett für einfaches Rebranding | Leicht gebogenes Sechs-Segmente-Design | Vorgeformter Schirm | Schweißband und Innennaht-Bänder aus Baumwoll-Twill | Strukturiertes Frontsegmente | Eigenmaterial-Gurt mit Schiebesschnalle



**CB682** **Heritage Cord Cap**

100% Baumwolle  
One Size

BLACK	CAMEL	DARK OLIVE
OXFORD NAVY		

Abreißetikett für einfaches Rebranding | Sechs Segmente | Weiche, unverstärkte Krone | Traditionelles Styling | Schweißband und Innennaht-Bänder aus Baumwoll-Twill | Gleichfarbiges Stoffband mit silberfarbener Metallschließe





**FX6245PT** Peached Cotton Twill Dad Cap

100% Baumwolle  
One Size

BLACK	WHITE
-------	-------

Softes, wolliges Twill | Vorgebogener Schirm | Strap mit Metallschließe



**RH25** Pro-Style Heavy Cotton Cap

100% Baumwolle  
One Size

BLACK	FOREST	NAVY
RED	ROYAL	WHITE

Sechs Segmente | Beschichtete Baumwollverstärkung innen an den Vorderseiten | Vorgebogener Schirm mit acht Steppnähten | Nahtumfasste Ösen | Größenverstellbar durch Stoffband mit Antik-Messingschnalle | Schwere, gebürstete Baumwoll-Drill



**CB70** Recycled Pro-Style Cap

100% Polyester  
One Size

BLACK	FRENCH NAVY	GRAPHITE GREY
WHITE		

100% recyceltes Polyester | Abreißetikett | Sechseck-Design | Strukturierte Frontsegmente | Vorgeformter Schirm | Nahtumfasste Belüftungsösen | Eigenmaterial-Gurt mit Schiebescnalle



**FX180** Flexfit Delta

92% Polyester / 8% Elasthan  
S/M, L/XL

BLACK	DARK GREY	MAROON
NAVY	OLIVE	RED
ROYAL	SILVER	SPRUCE
WHITE		

Revolutionäres Cap | Leichter, glatter, eleganter als die Vorgänger | Seamless | Leichter Schirm | Stabiles, inneres Frontpanel



**FX6245DC** Low Profile Destroyed Cap

100% Baumwolle  
One Size

BLACK	DARK GREY	NAVY
-------	-----------	------

Extra tiefe form | Antiker Messingverschluss | Farblich passende Schirmunterseite | Unstrukturiert für klassisch, eleganten, destroyed Look



**FX6277CA** Carbon Flexfit

73% Polyester / 27% Elasthan, Schirm: 63% Polyester / 34% Viskose / 3% Elasthan  
S/M, L/XL

BLACK/CARBON
--------------

Sportliche Passform | Stabile Frontpanels | Schirm mit Carbonmuster



**FX6363V** Brushed Cotton Twill Mid-Profile

100% Baumwolle  
One Size

BLACK	KHAKI	NAVY
RED		

Mittelstarkes, inneres Frontpanel | Klettverschluss | Farblich passende Schirmunterseite | Weich gebürstete Baumwolle



**FX7706** Curved Classic Snapback

60% Baumwolle / 40% Polyester  
One Size

BLACK	CHARCOAL	KHAKI
NAVY	PINK	RED
WHITE		

Sportliche Passform | Stabile Front | Snapback-Verschluss



**FX6778** Flexfit Double Jersey Cap

63% Polyester / 34% Baumwolle / 3% Elasthan  
S/M, L/XL

BLACK	HEATHER GREY	NAVY
RED	ROYAL	

Weiches Strick-Jersey für hohe Elastizität und Komfort | Stabiles Frontpanel | Farblich passende Schirmunterseite



**AT643 Fam Cap**  
80% Polyester / 20% Baumwolle, Schirmunterseite: 100% Baumwolle  
**One Size**

BLACK	BURGUNDY	GREY
NATURAL	NAVY	PINK

Kontrastfarbener Schirm | Nahtumfasste Ösen | Strukturiertes Frontsegment | Leicht gebogener Schirm | Aufkleber auf dem Schirm | Verschluss mit Schnalle und genähter Öffnung | 6 Ziernähte auf dem Schirm | Baumwoll-Schweißband



**MB6126 6 Panel Softlining Raver Cap**  
100% Baumwolle  
**One Size**

BLACK	DARK GREEN	DARK GREY
DARK KHAKI	LIGHT GREY	LIME GREEN
NAVY	ROYAL	SIGNAL RED
WHITE		

Hochwertiges 6-Panel-Cap mit leichter Laminierung für einfaches Besticken | Stark gebürstete Baumwolle | Metallschnalle in Mattsilber mit Druckknopf und Stoff-Öse | Sechs gestickte Luftlöcher | Acht Ziernähte auf dem Schild | Leicht laminierte Stirnsegmente | Gefüttertes Satin-Schweißband



**MB6128 6-Panel Raver Cap Laminated**  
100% Baumwolle  
**One Size**

BEIGE	BLACK	BURGUNDY
DARK GREEN	FERN GREEN	NAVY
ROYAL	SIGNAL RED	SUN YELLOW
WHITE		

Stark gebürstete Baumwolle | Klassisches 6-Panel-Cap | Metallschnalle in Mattsilber mit Druckknopf und Stoff-Öse | Sechs gestickte Luftlöcher | Acht Ziernähte auf dem Schild | Laminierte Frontpanels | Gefüttertes Satin-Schweißband



**LC88109 Six Panel Cap Meteor**  
100% Polyester  
**One Size**

BLACK	DARK GREY (SOLID)	NEON GREEN
NEON ORANGE	NEON PINK	NEON YELLOW
WHITE		

Sechs Segmente | Mikrofaser aus 100% Polyester | 6 gestickte Luftlöcher | Größenverstellung durch Klettverschluss hinten



**FX6588 Flexfit Bamboo Cap**  
59% Viskose / 38% Baumwolle / 3% Elasthan  
**S/M, L/XL**

BLACK
-------

Antibakterielles Material aus Bambusfasern | Super-santefes Tragegefühl | Stabile Frontpanels | Farblich passende Schirmunterseite



**FX6350 Flexfit Heatherlight Cap**  
55% Polyester / 43% Viskose / 2% Elasthan  
**S/M, L/XL**

GREY MELANGE	MELANGE DARK GREY	MELANGE SILVER
--------------	-------------------	----------------

Integrierte Flexfit Technologie mit umlaufenden Band | Ohne Verschluss | Vorgebogener, achtfach gesteppter Schirm



**FX6277AS Alpha Shape Flexfit Cap**  
63% Polyester / 34% Viskose / 3% Elasthan  
**S/M, L/XL**

BLACK	DARK GREY	DARK NAVY
WHITE		

Flexfit-Technologie | Ohne Verschluss | Flache Front | Vorgebogener, achtfach gesteppter Schirm



**MB6135 6-Panel Polyester Peach Cap**  
100% Polyester  
**One Size**

ATLANTIC	BEIGE	BLACK
GREEN	GRENADINE	IRON GREY
LEMON	NAVY	RED
TOMATO	WHITE	

Klettverschluss | Mikrofaser-Oberfläche | Wind- und wasserabweisend | Sechs gestickte Luftlöcher | Acht Ziernähte auf dem Schild | Laminierte Frontpanels | Gefüttertes Satin-Schweißband



**MB6183 6 Panel High Performance Flexfit® Cap**  
84% Polyamid / 14% Baumwolle / 2% Elasthan  
**S/M (56/57 cm), L/XL (58/59 cm)**

BLACK	NAVY	RED
WHITE		

Funktionelles 6-Panel-Cap | Atmungsaktiv und schnell trocknend | Sechs gestickte Luftlöcher | Acht Ziernähte auf dem Schild | Laminierte Frontpanels | Perfekte Passform durch Elasthaneseinsatz und Flexfit®-Band | Rückseite voll geschlossen



# CAPS (CLASSIC)



SOL'S  
the fair spirit



**LC03093** | 03093 **Six Panel Cap Blaze**

100% Baumwolle  
One Size  
285 g/m<sup>2</sup>

SOL'S

BLACK	BOTTLE GREEN	BURGUNDY	CREAMY PINK
DARK GREY (SOLID)	FRENCH NAVY	PURE GREY	RED
ROYAL BLUE	WHITE		

Twill aus 100% ungebürsteter Baumwolle | Sechs Segmente | Strukturiertes Frontsegment | Vorgeformter Schirm | Schweißband aus Baumwoll-Twill mit Füllung | 6 gestickte Ösen | Verschluss aus trendiger Metallschnalle hinten

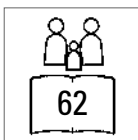

**MB6111** | MB6111 **6-Panel Raver Cap**

100% Baumwolle  
58 cm, Black: 60 cm  
350 g/m<sup>2</sup>

Myrtle beach

58 cm, 60 cm

BLACK	
58 cm	
AQUA	BEIGE
BEIGE/DARK GREEN	BLACK/CHARCOAL
DARK BROWN	DARK GREEN
DARK GREY	FERN GREEN
GOLD	GRAPHITE
GREEN	LIGHT GREY
LIGHT GREY/BLACK	LIGHT KHAKI/BLACK
LIGHT KHAKI/NAVY	LIME GREEN
NAVY	OLIVE
OLIVE/BEIGE	ORANGE
PINK	PURPLE
ROYAL	SIGNAL RED
SKY BLUE	TURQUOISE
WHITE	WINE
YELLOW	

Stark gebürstete Baumwolle | Metallschnalle in Mattsilber mit Druckknopf und gestickter Öse | Sechs gestickte Luftlöcher | Acht Ziernähte am Schild | Stirnanliegend | Gefüttertes Satin-Schweißband | Farbe Schwarz auch in Kopfgröße 60 cm erhältlich



printwear®



**C1926** **Heavy Brushed Cap**

100% Baumwolle  
One Size

BLACK	BLACK/RED	BLACK/WHITE
BOTTLE GREEN	GREY	GREY/RED
KHAKI	LIGHT BLUE	LIME GREEN
NAVY	NAVY/WHITE	ORANGE
ORANGE/WHITE	PINK	PURPLE
RED	RED/WHITE	ROYAL BLUE
WHITE	YELLOW	

6-Panel-Cap | Gebürstete, schwere Baumwolle | Gestickte Luftlöcher | Verstellbarer Verschluss mit Messing-Schnalle | Ziernähte | Stirnverstärkung







BEST SELLER



**MB6118** | MB6118 **Brushed 6-Panel Cap**  
100% Baumwolle  
One Size

**MB016** | MB016 **6-Panel Cap Laminated**  
100% Baumwolle  
One Size  
350 g/m<sup>2</sup>

**MB6181** | MB6181 **6 Panel Original Flexfit® Cap**  
98% Baumwolle / 2% Elasthan  
S/M (56/57 cm), L/XL (58/59 cm)

Myrtle beach

Myrtle beach

Myrtle beach

BEIGE	BLACK	BROWN
BURGUNDY	CARBON	DARK GREEN
FERN GREEN	GREEN	GREY
LIGHT BLUE	MAUVE	NAVY
ORANGE	PINK	RED
ROSE	ROYAL	SUN YELLOW
TURQUOISE	WHITE	YELLOW

BEIGE	BLACK	DARK GREEN
DARK GREY	GOLD	LIGHT GREY
LIME GREEN	NAVY	ORANGE
PACIFIC	RED	ROYAL

Klassisches Cap mit laminierten Frontpanels | Stark gebürstete Baumwolle | Mattsilberner Metallclip-Verschluss mit gestickter Öse | Sechs gestickte Luftlöcher | Sechs Ziernähte auf dem Schild | Gefüttertes Satin-Schweißband

BEIGE	BLACK	DARK BROWN
DARK GREEN	DARK GREY	GOLD
GREEN	LIGHT GREY	MAGENTA
NAVY	ORANGE	RED
ROYAL	TURQUOISE	WHITE
WINE		

Rückseite voll geschlossen | Perfekte Passform durch Elasthaninsatz und Flexfit®-Band | Sechs gestickte Luftlöcher | Acht Ziernähte auf dem Schild | Laminierte Frontpanels



BEST SELLER



BEST SELLER



**FX7706RS** | 7706RS **Flexfit Recycled Poly Twill Cap**  
100% Polyester  
One Size

**CB65** | B65 **Pro-Style Heavy Brushed Cotton Cap**  
100% Baumwolle  
One Size

**FX6245CM** | 6245CM **Low Profile Cotton Twill**  
100% Baumwolle  
One Size, Kids

FLEXFIT

Beechfield

FLEXFIT

BLACK	NAVY
-------	------

BLACK	BRIGHT ROYAL
CLASSIC RED	FOREST GREEN
FRENCH NAVY	FRENCH NAVY/STONE
GRAPHITE GREY	STONE
WHITE	

100% schwerer, gebürsteter Baumwoll-Drill | Sechs Segmente | Verschlussband aus Hauptmaterial mit Stegschnalle | Vorgeformter Schirm | Nahtumfasste Belüftungsösen

BLACK	KHAKI	NAVY
WHITE		
BUCK	CRANBERRY	DARK GREY
GREEN CAMO	LIGHT BLUE	MAROON
PINK	RED	STONE
TAN		

Extra flache Form | Antiker Messingverschluss | Farblich passende Schirmunterseite | Unstrukturiert für klassisch, eleganten Look

# CAPS (CLASSIC)



**C560** | **Baumwoll-Cap Low Profile/Brushed**  
100% Baumwolle  
One Size

BLACK	BOTTLE GREEN	BROWN	DARK GREY
GREY	ICE BLUE	LIME	NATURAL
NAVY	ORANGE	PINK	RED
ROYAL BLUE	WHITE	YELLOW	

5-Panel-Cap | Gebürstete Baumwolle | Gestickte Luftlöcher | Mit Frontverstärkung | Versetzte Panels (keine Mittelnäht auf der Stirn) | Verstellbar durch Metallclip | Ziernähte auf dem Schild



**FX1100C** | 1100C | **Flexfit 110 Organic Cap**  
98% Baumwolle / 2% Elasthan  
One Size

BLACK	DARK GREY	DARK NAVY	WHITE
-------	-----------	-----------	-------

Bio-Baumwolle | Vorgebogener Visor mit parallel gesteppten Ziernähten | Mit feinen Waschungen an den Kanten | Eyelets | Flexfit-Verschlusschnalle am Hinterkopf



**AT115** | FRAC | **Fraser Cap**  
100% Baumwolle  
One Size  
270 g/m<sup>2</sup> | Atlantis

BLACK	CARDINAL RED	COLUMBIA BLUE	DARK GREY
KHAKI	NAVY	OLIVE	PINK
RED	WHITE		

Twill aus zertifizierter Bio-Baumwolle | Unstrukturierte Sechs-Segmente-Cap | Dad-Cap-Form mit mittlerem Schirm | Metall-Schnalle und Metall-Öffnung



**FX110EC** | 110EC | **Eco Washing 110 Unstructured Alpha Cap**  
98% Baumwolle / 2% Elasthan  
S/M, L/XL

BLACK	KHAKI
-------	-------

Klassisches Design | Feine Akzente im unifarbene Style, Eco-Waschungen | Vorgebogener Visor mit Ziernähten | Eyelets | Mit einer Metallschnalle am Hinterkopf verstellbar



**Result**  
HEADWEAR

**RH63 Plush Cap**

100% Baumwolle

Regular, Wide

Regular, Wide

RED	WHITE
-----	-------

Regular

BLACK	KELLY GREEN	NAVY
OLIVE MASH	ORANGE	PUTTY

Sechs Segmente | Flaches Profil | Vorgebogener Schirm mit vier Steppnähten | Aluminiumfarbige Öffnungen | Größeneinstellung mit polierter Metallschnalle | Baumwoll-Drill mit Plüschveredelung



**ATLANTIS**  
infinite headwear

**AT677 Sand Cap**

95% Polyester / 5% Elasthan

One Size

BLACK	DARK GREY	NAVY
ROYAL	WHITE	

Recyceltes Polyester | Sechs Segmente | Leicht gebogener Schirm (Mid Visor) | Nahtumfasste Ösen | 6 Ziernähte auf dem Schirm | Elasthan sorgt für eine dehnbare, universelle Passform | Verschluss



**FLEXFIT**  
by YUPOONG

**FX6245EC Ecowash Dad Cap**

100% Baumwolle

One Size

BLACK	DARK NAVY	OAK
OLIVE NIGHT	ROSE	WHITE

1-farbig | Vorgebogener, sechsfach gesteppter Schirm | Verstellbarer Schnallen-Verschluss | Innovative Alpha-Form



**brainwaves**

**BW7020254 6-Panel Cap Recycled**

100% Polyester

One Size

BLACK	NAVY	RED
WHITE		

100% recyceltes Polyester | Baumwoll-Optik | Klassisch-modische Passform | Verstärkte Frontpanels | Klettverschluss zur Größenregulierung | Ziernähte und Luftlöcher Ton-in-Ton | Erhöhter Tragekomfort durch wattiertes Schweißband | Hochwertige Verarbeitung | Maße ca. 57,5 cm



**Beechfield**  
ORIGINAL HEADWEAR

**CB648 Urbanwear 6 Panel Snapback**

80% Polyester / 20% Baumwolle

One Size

BLACK	GRAPHITE GREY	LIGHT GREY
NAVY	WHITE	

Sechs-Segmente-Design | Strukturierte Frontsegmente | Leicht gebogener Schirm | Nahtumfasste Belüftungsösen | Snapback-Größeneinsteller | Abreißetikett für einfaches Rebranding



**printwear**

**C616 Raver Cap**

100% Baumwolle

One Size

ANTHRACITE	BLACK	BORDEAUX
DARK GREEN	GREY	NAVY BLUE
RED	ROYAL BLUE	SAND
WHITE		

6-Panel-Cap | Verstellbarer Verschluss mit Metallschnalle



**myrtle beach**

**MB022 6 Panel Chef Cap**

100% Baumwolle

One Size

BLACK	DARK GREEN	LIGHT KHAKI
NAVY	RED	

Trendiges Cap ohne Schild | Zwei gestickte Luftlöcher | Gestrickte Krempe | Gefüttertes Satinschweißband | Klettverschluss | Heavy brushed cotton



**SAFE-GUARD**  
by Result

**RH35 High Vis Cap**

100% Nylon

One Size

BLACK	FLUORESCENT ORANGE	FLUORESCENT YELLOW
NAVY		

Sechs Segmente | Flaches Profil | Unverstärkte Vorderseite | Vorgebogener Schirm mit sechs Steppnähten | Reflektionsmaterial von 3M™ Scotchlite™ an Schirm und Rückseite | Aufnäher von 3M™ | Nahtumfasste Ösen | Größenverstellbar durch reflektierenden Klettverschluss



**ATLANTIS**  
infinite headwear

**AT108 Joshua Cap**

100% Polyester

One Size

BLACK	DARK GREY	KHAKI
NAVY	OLIVE	ROYAL
WHITE		

Zertifizierter recycelter Polyester-Twill (aus vier Flaschen hergestellt) | Klassische Baseballkappe mit Sechsen-Segmente-Design, geschwungenem Schirm und durchgehenden Profinähten | Verstellbarer Klettverschluss



# CAPS (CLASSIC)



**ATLANTIS**  
infinite headwear



**AT110** | SKYC **Skye Cap**

100% Polyester  
**One Size**  
255 g/m<sup>2</sup> Atlantis

BLACK	DARK GREY	NAVY
ROYAL	WHITE	

Zertifiziertes recyceltes Honigwaben-Polyester (aus zwei Flaschen hergestellt) | Strukturierte Sechs-Segmente-Kappe aus spinngefärbtem Polyester – ein zertifiziertes recyceltes Material, das durch Heißtransfer ohne Eintauchen in Wasser gefärbt wurde | Durchgehende Profi-Nähte | Mittlerer Schirm | 6 Ösen | Hochwertiger Klettverschluss



**ATLANTIS**  
infinite headwear



**AT113** | RECS **Recy Six Cap**

100% Polyester  
**One Size**  
220 g/m<sup>2</sup> Atlantis

BLACK	NAVY	RED
ROYAL	WHITE	

Zertifizierter recycelter Polyester-Twill | Klassische, strukturierte Baseballkappe mit Sechs-Segmente-Design | Durchgehende Profi-Nähte | Geschwungener Schirm | 6 Ösen | Hochwertiger Klettverschluss



**FLEXFIT**  
YUPOONG



**FX6245RP** | 6245RP **Recycled Polyester Dad Cap**

100% Polyester  
**One Size** FLEXFIT

BLACK	LIGHT CHARCOAL	NAVY
-------	----------------	------

Recycelter Polyester | Vorgebogener Visor mit parallelen Ziernähten | Eyelets | Mit einer Metallschnalle am Hinterkopf verstellbar



**FLEXFIT**  
YUPOONG



**FX6277RP** | 6277RP **Flexfit Recycled Polyester Cap**

97% Polyester / 3% Elasthan  
**S/M, L/XL** FLEXFIT

BLACK	KHAKI	LIGHT CHARCOAL
LODEN	NAVY	SILVER
WHITE		

Recycelter Polyester | Vorgebogener Visor mit Ziernähten | Eyelets | Verschlusslasche am Hinterkopf



**FLEXFIT**  
YUPOONG

**FX7706FF** | 7706FF **Flexfit 110 Curved Visor Snapback**

63% Polyester / 34% Baumwolle / 3% Elasthan  
**One Size** FLEXFIT

BLACK	DARK GREY	GREY
NAVY	OLIVE	RED

Vorgebogener Visor mit parallelen Ziernähten | Snapback-Verschlusslasche am Hinterkopf | Eyelets | Flexfit-Technologie



**Result**  
HEADWEAR

**RH02** | RC002X **7-Panel Advertising Cap**

100% Baumwolle  
**One Size** Result Headwear

BLACK	BOTTLE	BURGUNDY
NAVY	ORANGE	RED
ROYAL	WHITE	YELLOW

Sieben Segmente | Vorgebogener Schirm mit zwei Steppnähten | Breite, verstärkte Vorderseite | Keine Mittelnaht | Nahtumfasste Ösen | Verstellbar durch Kunststoff-Verschluss | Baumwoll-Twill



**FLEXFIT**  
YUPOONG

**FX6477 Flexfit Wool Blend Cap**

83% Polyacryl / 15% Baumwolle / 2% Elasthan  
S/M, L/XL

BLACK	DARK NAVY	GREY
NAVY	RED	

Sportliche Flexfit Shape | Weiches, gekämmtes Obermaterial | Hochwertige Optik | Silberne Schirmunterseite | Acht Nahtreihen auf der Schirmoberseite



**FLEXFIT**  
YUPOONG

**FX6689M Melton Wool Snapback Cap**

50% Baumwolle / 30% Polyester / 20% Nylon  
One Size

DARK GREY	WHITE
-----------	-------

Klassische Form | Premium Wollmischung | Farblich passender Kunststoff-Verschluss | Vorderseite versteift | Grüne Schirmunterseite



**ATLANTIS**  
infinite headwear

**AT635 Pitcher - Baseball Cap**

98% Baumwolle / 2% Elasthan  
S/M (56 cm), L/XL (58 cm)

BLACK	BURGUNDY/GREY
CAMOUFLAGE	DARK GREY/GREY
KHAKI/GREY	NAVY/GREY
OLIVE/GREY	RED/GREY
ROYAL/GREY	WHITE/GREY

Strukturierte Frontsegmente | Leicht gebogener Schirm (neu) | Vollständig geschlossen auf der Rückseite | Sechs gestickte Ösen | 4-Naht-Schweißband aus dem gleichen Material | 5 Ziernähte auf dem Schirm | Schirm-Unterseite in Kontrastfarbe



**FLEXFIT**  
YUPOONG

**FX6377 Flexfit Brushed Twill Cap**

98% Baumwolle / 2% Elasthan  
S/M, L/XL

BLACK	GREY	KHAKI
NAVY	PINE	

Sportliche Flexfit Shape | Weiches, gekämmtes Obermaterial | Hochwertige Optik | Silberne Schirmunterseite | Acht Nahtreihen auf der Schirmoberseite



**FLEXFIT**  
YUPOONG

**FX6277DC Flexfit Wooly Combed Adjustable Cap**

63% Polyester / 34% Baumwolle / 3% Elasthan  
One Size

BLACK	BLACK/BLACK
DARK NAVY	GREY
NAVY	

Robustes Material | Verstellbarer Verschluss | Vorgebogener Schirm



**ATLANTIS**  
infinite headwear

**AT666 Contest Cap**

87% Baumwolle / 13% Polyester, Seite und Rückseite: 100% Polyester  
One Size

BLACK/GREY MELANGE	BURGUNDY/GREY MELANGE
DARK GREY/GREY MELANGE	MUSTARD/GREY MELANGE
NAVY/GREY MELANGE	ROYAL/GREY MELANGE

Sechs Segmente | Baumwoll-Jersey | Leicht gebogener Schirm (Mid Visor) | Nahtumfasste Ösen | 8 Ziernähte auf dem Schirm



**Beechfield**  
ORIGINAL HEADWEAR

**CB658 Suede Peak 5 Panel Cap**

Mütze: 100% Baumwolle, Schirm: 100% Polyester  
One Size

BLACK	NAVY
-------	------

Krone: 100% Baumwoll-Canvas | Fünf-Segmente-Design | Heraustrennbares Etikett für einfaches Umlabeln | Flache Spitze | Schirm mit Wildleder-Optik | Lederriemen-Verschluss mit Messingschnalle | Echte Belüftungsöse aus Metall



**FLEXFIT**  
YUPOONG

**FX6277T Flexfit Wooly Combed 2-Tone Cap**

63% Polyester / 34% Baumwolle / 3% Elasthan  
S/M, L/XL

BLACK/NAVY	BLACK/RED
BLACK/SILVER	

Dicht gewebtes, wetterbeständiges Material | Glatte, leicht glänzende Oberfläche | Flexfit-Technologie



**FLEXFIT**  
YUPOONG

**FX6277TT 3-Tone Flexfit Cap**

63% Polyester / 34% Baumwolle / 3% Elasthan  
S/M, L/XL

NEON ORANGE/WHITE/OLIVE	
RED/WHITE/BLACK	

3-farbiger Style | Vorgebogener Schirm | Integriertes Gummiband

**FLEXFIT**  
YUPOONG

BEST  
SELLER



**FX6277** | 6277 **Wooly Combed**

63% Polyester / 34% Baumwolle / 3% Elasthan  
Youth, XS/S, S/M, L/XL, XXL

FLEXFIT

Youth, XS/S, S/M, L/XL, XXL

BLACK	BLACK/BLACK
BROWN	CAROLINA BLUE
CURRY	DARK GREY
DARK NAVY	FRESH GREEN
GOLD	GREY
HAWAIIAN OCEAN	KHAKI
MAROON	NAVY
OLIVE	ORANGE
PEPPER GREEN	PINK
PURPLE	RED
ROSE BROWN	ROYAL
SILVER	SLATE BLUE
SPRUCE	STONE
WHITE	

XS/S, S/M, L/XL

COYOTE BROWN	DARK PINK
--------------	-----------

Sportliche Passform | Stabile Frontpanels | Silberne Schirmunterseite (Farbe Black/Black: schwarze Schirmunterseite) | Aussehen und Tragekomfort von Wolle | Acht gestickte Ziernähte auf dem Schirm







**AT601** | ACTI **Action Cap**

100% Baumwolle  
One Size

Atlantis

ACID GREEN	BLACK	BROWN
BURGUNDY	CAMOUFLAGE	DARK GREY
DENIM	FUCHSIA	GREY
KHAKI	LIGHT BLUE	NAVY
OLIVE	ORANGE	PINK
RED	STONE	WHITE
YELLOW		

6 Segmente | Gewaschene Chino-Baumwolle | Verschluss mit Schnalle | Baumwoll-Schweißband | Verwaschene Optik | Kontrastfarbener Schirm | Metall-Ösen | Unverstärktes Frontsegment | Vorgebogener Schirm | 6 Ziernähte auf dem Schirm



**AT669** | CAMC **Campus Cap**

100% Nylon, Seite und Rückseite: 100% Polyester  
One Size  
224 g/m<sup>2</sup>

Atlantis

BLACK/WHITE	BOTTLE GREEN/WHITE
BURGUNDY/WHITE	GREY/WHITE
NAVY/WHITE	RED/WHITE
ROYAL/WHITE	

Trucker Cap | Gebogener Schirm | Nahtumfasste Ösen | 8 Ziernähte auf dem Schirm

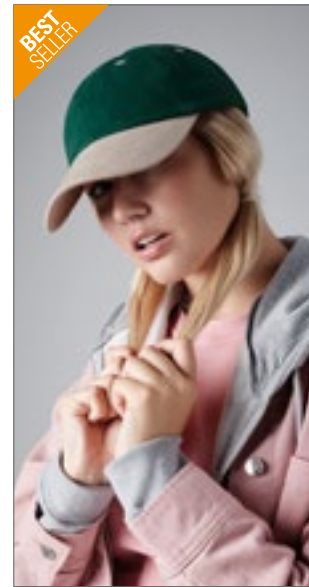

**CB57** | B57 **Low Profile Heavy Brushed Cotton Cap**

100% Baumwolle  
One Size

Beechfield

BLACK	FOREST GREEN
FOREST GREEN/TAUPE	FRENCH NAVY
FRENCH NAVY/CLASSIC RED	FRENCH NAVY/TAUPE
WHITE	

100% schwerer, gebürsteter Baumwoll-Drill | Verschluss aus Hauptmaterial mit mattem, silberner Schnalle und Öse | Sechs Segmente | Vorgeformter Schirm | Nahtumfasste Belüftungsösen



NEW  
COLOUR

**AT636** | MASH **Mash-Up - Baseball Cap**

90% Viskose / 10% Polyester  
One Size

Atlantis

BLACK MELANGE	BURGUNDY MELANGE	GREEN MELANGE
GREY MELANGE	LIGHT GREY MELANGE	NAVY MELANGE

Strukturierte Frontsegmente | Leicht gebogener Schirm (neu) | PVC-Verschluss hinten | Sechs gestickte Ösen | 4-Naht-Schweißband aus 100% Baumwoll-Twill | 5 Ziernähte auf dem Schirm | Schirm-Unterseite in Kontrastfarbe



**AT649** | BATT **Battle Cap**

78% Polyester / 22% Viskose, Schirmunterseite: 100% Baumwolle  
One Size

Atlantis

BEIGE/WHITE	BLACK
GREY/BLACK	NAVY/BLACK
RED/BLACK	

Sechs Segmente | Kontrastfarbener Schirm | Nahtumfasste Ösen | Strukturiertes Frontsegment | Leicht gebogener Schirm (Mid Visor) | Aufkleber auf dem Schirm | PVC-Verschluss | 8 Ziernähte auf dem Schirm | Baumwoll-Schweißband



**AT665** | BEAC **Beat Cap**

100% Polyacryl, Unterseite: 100% Baumwolle  
One Size  
400 g/m<sup>2</sup>

Atlantis

BLACK	DARK GREY MELANGE	GREEN
GREY	GREY MELANGE	KHAKI
NAVY	RED	ROYAL
WHITE		

100% Polyacryl, Schirmunterseite: 100% Chino-Baumwolle | Sechs Segmente | Leicht gebogener Schirm (Mid Visor) | Nahtumfasste Ösen | PVC-Verschluss | 8 Ziernähte auf dem Schirm

# CAPS (CONTRAST)



**FLEXFIT**  
YUPOONG

**FX6355 Flexfit Melange Cap**

98% Polyester / 2% Elasthan  
S/M, L/XL

DARK HEATHER GREY

Sportliche Passform | Spezieller Melange-Webstoff | Structured (verstärkte Front)



**FLEXFIT**  
YUPOONG

**FX6277PS Plain Span Flexfit**

62% Polyester / 35% Viskose / 3% Elasthan  
S/M, L/XL

HEATHER GREY

Sportliche Passform | Stabile Front | Schwarze Schirmunterseite



**FLEXFIT**  
YUPOONG

**FX6277FM Fine Melange Flexfit**

62% Polyester / 35% Viskose / 3% Elasthan  
S/M, L/XL

BLACK

Sportliche Passform | Stabile Front | Schwarze Schirmunterseite



**FLEXFIT**  
YUPOONG

**FX6277M Flexfit Natural Melange Cap**

98% Baumwolle / 2% Elasthan  
S/M, L/XL

BLACK BURGUNDY MELANGE

Klassische Flexfit-Form | Natürliches, meliertes Stoffmuster | Sechs Ziernähte | Flexfit-Schweißband | Vorgebogener Schirm | Eingearbeiteter Gummizug



**FLEXFIT**  
YUPOONG

**FX6089CO Cork Snapback**

80% Polyacryl / 20% Wolle  
One Size

BLACK NATURAL

Klassische Form | Premium Wollmischung | Farblich passender Kunststoff-Verschluss | Stabile Frontpanels | Schirm aus Kork



**FLEXFIT**  
YUPOONG

**FX6195P Flexfit Pinstripe Cap**

97% Polyester / 3% Elasthan  
S/M, L/XL

BLACK/WHITE

Modische und stylische Nadelstreifen | Stabile Frontpanels | Einfarbige Schirmunterseite



**FLEXFIT**  
YUPOONG

**FX180M Flexfit Delta Carbon Cap**

100% Polyester  
S/M, L/XL

MELANGE SILVER

Meliertes Farbdesign | Vorgebogener Visor ohne Ziersteppungen | Integriertes Flexfitband | Eyelets



**FLEXFIT**  
YUPOONG

**FX280 Flexfit Delta Unipanel Cap**

100% Polyester  
S/M, L/XL

MELANGE BLACK MELANGE NAVY MELANGE SILVER

Ohne Verschluss | Flexfit Technologie | Verschweißte Nähte | Vorgebogener, achtfach gesteppter Schirm



**FLEXFIT**  
YUPOONG

**FX6277SM Stripes Melange Flexfit Cap**

74% Polyester / 22% Viskose / 4% Elasthan  
S/M, L/XL

BLACK/HEATHER GREY DARK GREY MELANGE

Sportliche Passform | Stabile Frontpanels | Schwarze Schirmunterseite



**FLEXFIT**  
YUPOONG

**FX6584 Flexfit 3D Hexagon Jersey Cap**

100% Polyester  
S/M, L/XL

BLACK	DARK GREY	NAVY
WHITE		

Feines Wabenmuster | Durch die Sechseck-Struktur flexibel | Flexfit-Technologie | Sportliche Optik | Leichter Mesh-Effekt



**FLEXFIT**  
YUPOONG

**FX6277Q Diamond Quilted Flexfit Cap**

63% Polyester / 34% Baumwolle / 3% Elasthan, Frontpanel: 65% Polyurethan / 35% Viskose  
Youth, S/M, L/XL

BLACK

Gestepptes, stabiles Frontpanel aus Lederimitat | Sportliche Form | Silberne Schirmunterseite | Acht Ziernähte auf dem Schirm



**FLEXFIT**  
YUPOONG

**FX6089CF Camo Classic Snapback Cap**

60% Baumwolle / 40% Polyester  
One Size

CAMO

Qualitativ hochwertiger Woodland Camo Print | Klassische Form | Schwarzer Kunststoff-Verschluss | Vorderseite versteift | Grüne Schirmunterseite



**FLEXFIT**  
YUPOONG

**FX6089MC Classic Snapback Multicam**

98% Baumwolle / 2% Elasthan  
One Size

BLACK MULTICAM MULTICAM

Verstärkte Front | Ton-in-Ton Snap-Verschluss | MultiCam-Print



**FLEXFIT**  
YUPOONG

**FX6089TC Classic Snapback 2-Tone Camo Cap**

65% Polyester / 35% Baumwolle, Schirm: 80% Polyacryl / 20% Baumwolle  
One Size

BLACK/GREEN CAMO GREEN CAMO/BLACK

Klassische Snapback | Robuster Wollmix-Twill | Snapback Verschluss



**FLEXFIT**  
YUPOONG

**FX6277LC Flexfit Light Camo Cap**

98% Baumwolle / 2% Elasthan  
S/M, L/XL

BEIGE CAMO DARK BEIGE CAMO

Flexfit-Form | Light Camo-Pattern | Ziernähte | Vorgebogener Visor | Eingearbeiteter Gummizug



**FLEXFIT**  
YUPOONG

**FX6277MC Flexfit Multicam Cap**

98% Baumwolle / 2% Elasthan, Netz: 100% Polyester  
S/M, L/XL

ALPINA MULTICAM BLACK MULTICAM KHAKI MULTICAM  
MULTICAM MULTICAM TROPIC

Verstärkte Front | Runder Schirm | Patentierte Flexfit-Technologie | MultiCamo-Print



**Result**  
HEADWEAR

**RH10 Heavy Cotton Drill Pro Style Cap**

100% Baumwolle  
One Size

BLACK BOTTLE CAMOUFLAGE  
NAVY RED WHITE

Sechs Segmente | Größenverstellbar durch Stoffband mit Antik-Messingschnalle | Flaches Profil | Unverstärkte Vorderseite | Vorgebogener Schirm mit vier Steppnähten | Nahtumfasste Ösen | Schwerer, gebürsteter Baumwoll-Drill



**ATLANTIS**  
infinite headwear

**AT652 Phase Cap**

55% Polyester / 45% Viskose  
One Size

BURGUNDY DARK GREY LIGHT GREY  
NAVY ROYAL

Sechs Segmente | Kontrastfarbener Schirm | Strukturierter Frontsegment | Leicht gebogener Schirm (Mid Visor) | Aufkleber auf dem Schirm | PVC-Verschluss | 8 Ziernähte auf dem Schirm | Baumwoll-Schweißband





**FLEXFIT**  
11<sup>th</sup> YUPOONG



**FX6988 TrueTimber® Kanati Camo Cap**

96% Polyester / 4% Elasthan  
S/M, L/XL

KANATI CAMO PATTERN

US-Marke TrueTimber® ist spezialisiert auf einzigartige Print-Textilien mit Hölzern, Zweigen und Blättern in Fotoqualität | Außergewöhnlicher Look | Klassische Flexfit Cap



**FLEXFIT**  
11<sup>th</sup> YUPOONG



**FX6196 Flexfit Glen Check Cap**

97% Polyester / 3% Elasthan  
S/M, L/XL

BLACK/WHITE | BROWN/KHAKI

Karomuster | Stabile Frontpanels | Schirmunterseite einfarbig



**FLEXFIT**  
11<sup>th</sup> YUPOONG



**FX6197 Flexfit Tartan Plaid Cap**

64% Polyester / 34% Viskose / 2% Elasthan  
S/M, L/XL

BLACK/GREY | BLACK/RED

Modischer Karostoff | Stabile Frontpanels | Silberne Schirmunterseite



**FLEXFIT**  
11<sup>th</sup> YUPOONG



**FX6277KR Flexfit Kryptek Cap**

100% Polyester  
S/M, L/XL

RAID | TYPHON

Dunkle, urbane Cap mit All-over-Print | Vorgebogener Schirm mit Ziernähten | Integriertes Flexfit-Band | Aus robustem, widerstandsfähigem Polyester



**ATLANTIS**  
infinite headwear



**AT519 Start Five Italia Cap**

100% Baumwolle  
One Size

BLACK | NAVY | RED  
ROYAL | WHITE

Fünf Segmente | Paspelierung | Nahtumfasste Ösen | Strukturiertes Frontsegment | Vorgebogener Schirm | Klettverschluss | 4 Ziernähte auf dem Schirm | Polyester-Schweißband



**ATLANTIS**  
infinite headwear



**AT605 Winner Cap**

100% Baumwolle  
One Size

BLACK | NAVY | RED

Sechs Segmente | Schwere Baumwolle | Verschluss mit Schnalle und genähter Öffnung | Baumwoll-Schweißband | Gestickte Ösen | Vorbestickt | Strukturiertes Frontsegment | Vorgebogener Schirm



**FLEXFIT**  
11<sup>th</sup> YUPOONG



**FX280 Flexfit Delta Unipanel Cap**

100% Polyester  
S/M, L/XL

MELANGE BLACK | MELANGE NAVY | MELANGE SILVER

Ohne Verschluss | Flexfit Technologie | Verschweißte Nähte | Vorgebogener, achtfach gesteppter Schirm



**Result**  
HEADWEAR

**RH51 Heavy Brushed Cotton Cap With Scallop Peak And Contrast Trim**

100% Baumwolle  
One Size

PUTTY/NAVY

Sechs Segmente | Unverstärkte Vorderseite | Vorgeformter Schirm | Schirm und Verzierung in Kontrastfarben | Nahtumfasste Ösen | Größeneinstellung aus Stoff mit polierter Metallschnalle und Öse | Schwere, gebürsteter Baumwoll-Drill



**ATLANTIS**  
infinite headwear



**AT615 Racing Cap**

65% Polyester / 35% Baumwolle  
One Size

BLACK/GREY | LIGHT BLUE/NAVY  
NAVY/KHAKI | NAVY/WHITE  
ORANGE/GREY | RED/NAVY  
WHITE/ROYAL | YELLOW/NAVY

Sechs-Segmente-Cap mit Kontrastfarben | Strukturiertes Frontsegment | Vorgebogener Schirm | Klettverschluss | Sechs gestickte Ösen | Schweißband: 35% Baumwolle, 65% Polyester | Kontrastfarbene Paspel ringsherum



**MB6506** | MB6506 **6 Panel Turbo Piping Cap**

100% Baumwolle  
One Size  
350 g/m<sup>2</sup>

Myrtle beach

BEIGE/BLACK/DARK GREY	BLACK/DARK GREY/LIGHT GREY
BLACK/GOLD/LIGHT GREY	LIGHT GREY/DARK GREY/BLACK
NAVY/WHITE/LIGHT GREY	RED/NAVY/LIGHT GREY
ROYAL/WHITE/LIGHT GREY	

Clipverschluss | Sechs gestickte Luftlöcher | Aufwändige Kontrast-Einsätze | Laminierte Frontpanels | Gefüttertes Satin-Schweißband



**AT507** | ALIE **Alien Cap**

100% Baumwolle, Schweißband: 65% Polyester / 35% Baumwolle  
One Size  
240 g/m<sup>2</sup>

Atlantis

NAVY/WHITE/RED/WHITE	RED/WHITE/BLACK/WHITE
ROYAL/GREEN/WHITE/RED	WHITE/BLACK/RED/GOLD
WHITE/GREEN/WHITE/RED	WHITE/ROYAL/RED/ROYAL

Fünf-Segmente-Baseball-Cap | Strukturierte Frontsegmente | Vorgebogener Schirm | Klettverschluss | Sechs gestickte Ösen | Keine Ziernähte auf dem Schirm | High-Frequency-Linien auf Schirm und linker Seite | 100% mittelschwere gebürstete Baumwolle 10x10



**CB159** | B159 **Grand Prix Cap**

100% Baumwolle  
One Size

Beechfield

BLACK	BLACK/CLASSIC RED
BLACK/LIME GREEN	BLACK/ORANGE
BLACK/YELLOW	BRIGHT ROYAL
CLASSIC RED	GRAPHITE GREY
WHITE	

100% Baumwoll-Drill | Rip-Strip™-Größeneinsteller | 5 Einsätze | Vorgesticktes Flaggendesign | Vorgeformter Schirm | Nahtumfasste Belüftungsösen | Classic Red, Graphite Grey und White mit Kontrastfarbe: Black | Black und Bright Royal mit Kontrastfarbe: White



BEST SELLER



**CB171** | B171 **Teamwear Competition Cap**

100% Baumwolle  
One Size

Beechfield

BLACK/BRIGHT ROYAL	BLACK/CLASSIC RED
BLACK/CLASSIC RED/WHITE	BLACK/GRAPHITE GREY/CLASSIC RED
BLACK/GRAPHITE GREY/WHITE	BLACK/LIME GREEN
BLACK/ORANGE	BLACK/YELLOW
BOTTLE GREEN/BLACK/WHITE	BRIGHT ROYAL/BLACK/WHITE
CLASSIC RED/BLACK/WHITE	FRENCH NAVY/BRIGHT ROYAL/WHITE
FRENCH NAVY/CLASSIC RED/WHITE	GRAPHITE GREY/BLACK/BRIGHT ROYAL
OLIVE GREEN/BLACK	ORANGE/BLACK/WHITE
SKY BLUE/FRENCH NAVY/WHITE	

Fünf Segmente | Rip-Strip™-Größeneinsteller | 100% gebürsteter Baumwoll-Twill | Vorgeformter Schirm | Nahtumfasste Belüftungsösen | Perfekt für Druck und Stickerei



**LC00595** | 00595 **5 Panels Contrasted Cap Booster**

100% Baumwolle  
One Size  
260 g/m<sup>2</sup>

SOL'S

BLACK/GOLD	BLACK/WHITE
FRENCH NAVY/WHITE	GOLD/RED
KELLY GREEN/GOLD	ORANGE/WHITE
RED/BLACK	RED/WHITE
ROYAL BLUE/GOLD	ROYAL BLUE/WHITE

Schwere gebürstete Baumwolle | Vorgeformter Schirm | Verstellbarer Rückenverschluss mit Metallschnalle | Vier gestickte Luftlöcher



**RH62** | RC062X **National Cap**

100% Baumwolle  
One Size  
260 g/m<sup>2</sup>

Result Headwear

ENGLAND WHITE/RED	FINLAND WHITE/ROYAL
FRANCE NAVY/RED/WHITE	GERMANY BLACK/RED/YELLOW
GREAT BRITAIN RED/NAVY/WHITE	IRELAND WHITE/JADE
ITALY RED/GREEN/WHITE	NETHERLAND ORANGE/WHITE
POLAND OR DENMARK RED/WHITE	SCOTLAND NAVY/WHITE
SPAIN RED/YELLOW	SWEDEN ROYAL/YELLOW

Sechs Segmente | Vorgeformter Schirm | Nahtumfasste Ösen | Kontrastierendes Paspeldetail | Klettverschluss-Größenverstellung | Schwerer, gebürsteter Baumwoll-Drill | Volles Profil



# CAPS (SANDWICH CAPS)

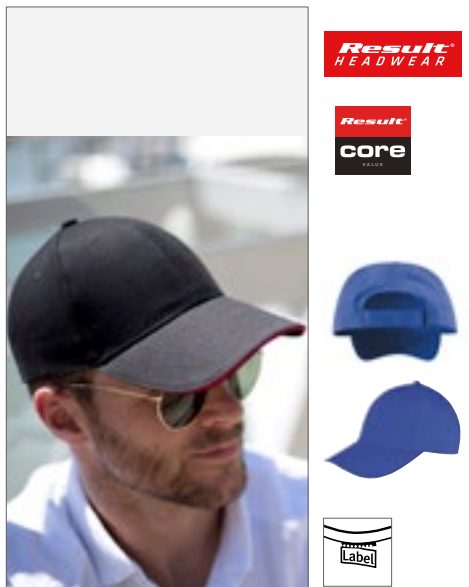

**RH91** | RC091X **Memphis Brushed Cotton Low Profile Sandwich Peak Cap**

100% Baumwolle  
**One Size**  
 280 g/m<sup>2</sup> Result Headwear

BLACK/RED	NAVY/WHITE
ROYAL/WHITE	

Sechs Segmente | Flaches Profil | Nahtumfasste Ösen | Verstärktes Stirnteil | Abnehmbare Papp-einlage | Größeneinstellung durch Klettverschluss | Vorgebogener Schirm mit sechs Steppnähten | Abreißetikett

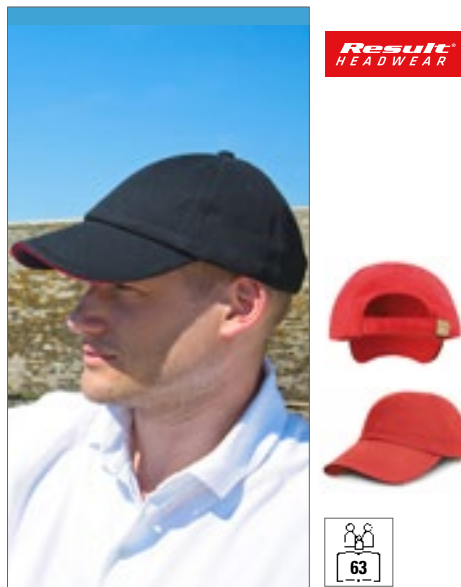

**RH24P** | RC024XP **Heavy Brushed Cotton Cap**

100% Baumwolle  
**One Size**  
 350 g/m<sup>2</sup> Result Headwear

BLACK/RED	GREY/BLACK
GREY/RED	NATURAL/NAVY
NAVY/WHITE	NAVY/YELLOW
RED/BLACK	

Sechs Segmente | Ungefüttert | Flaches Profil | Unverstärkte Vorderseite | Vorgebogener Schirm mit vier Steppnähten | Nahtumfasste Ösen | Sandwich-Schirm in Kontrastfarben | Größerverstellbar durch Stoffband mit Antik-Messingschnalle | Schwere, gebürsteter Baumwoll-Drill



**RH25P** | RC025XP **Pro-Style Heavy Cotton Cap**

100% Baumwolle  
**One Size**  
 350 g/m<sup>2</sup> Result Headwear

BLACK/RED	NAVY/NATURAL
-----------	--------------

Sechs Segmente | Beschichtete Baumwollver-stärkung innen an den Vorderseiten | Vorgebogener Schirm mit acht Steppnähten | Nahtumfasste Ösen | Sandwich-Schirm in Kontrastfarben | Größerverstellbar durch Stoffband mit Antik-Messingschnalle | Schwere, gebürsteter Baumwoll-Drill



**RH72** | RC072X **Printers Plush Cotton 5 Panel Cap**

100% Baumwolle  
**One Size**  
 Result Headwear

BLACK/RED	NAVY/WHITE
PUTTY/NAVY	RED/WHITE
WHITE/NAVY	

Fünf Segmente | Flaches Profil | Sandwich-Schirm in Kontrastfarben | Vorgebogener Schirm mit vier Steppnähten | Keine Naht auf dem Frontsegment | Gewebeband-Größenersteller mit gebürsteter Metallschnalle



**AT320** | REFL **Reflect Cap**

65% Polyester / 35% Baumwolle  
**One Size**  
 180 g/m<sup>2</sup> Atlantis

BLACK	NAVY	RED
ROYAL		

Sechs Segmente | Nahtumfasste Ösen | Reflektierende Paspel am Schirm | Reflektierende Paspel am Verschluss | Strukturiertes Frontsegment | Vorgebogener Schirm | Verschluss mit Schnalle und genähter Öse | 6 Ziernähte auf dem Schirm | Schweißband: 35% Baumwolle, 65% Polyester



**AT627** | ESTO **Estoril Cap**

100% Polyester  
**One Size**  
 Atlantis

BLACK	BOTTLE GREEN	BURGUNDY
DARK GREY	GREY	NAVY
RED	ROYAL	WHITE

Sechs Segmente | Nahtumfasste Ösen | Strukturiertes Frontsegment | Paspelierung | Vorgebogener Schirm | Klettverschluss | 4 Ziernähte auf dem Schirm | Polyester-Schweißband | Polyester-Jacquard





printwear®



**C683** Canvas Structure Cap

100% Baumwolle  
One Size

BLACK/BLACK	BLACK/NAVY
BLACK/RED	BLACK/YELLOW
NAVY/NAVY	NAVY/RED
NAVY/WHITE	NAVY/YELLOW
RED/RED	

6-Panel-Cap | Strukturierte Baumwolle | Mit Frontverstärkung | Verstellbar durch Metallclip | Kontraststreifen im Schildrand | Ziernähte



**MB035** | MB035 5 Panel Sandwich Cap

100% Baumwolle  
One Size  
260 g/m<sup>2</sup>

Myrtle beach

BLACK/WHITE	DARK GREEN/NATURAL
DARK GREY/LIGHT GREY	DARK KHAKI/NATURAL/LIGHT KHAKI
LIGHT GREY/BLACK	NATURAL/NAVY
NAVY/WHITE	RED/WHITE
WHITE/NAVY	

5-Panel-Cap mit kontrastfarbigem Sandwich | Heavy brushed Cotton | Vier gestickte Luftlöcher | Sechs Ziernähte auf dem Schild | Laminierendes Frontpanel | Gefüttertes Satinschweißband | Klettverschluss



**RH50** | RC050X Printers/Embroiderers Cap

100% Baumwolle  
One Size  
350 g/m<sup>2</sup>

Result Headwear

AMBER/HEATHER GREY	BLACK/RED
FOREST/PUTTY	HEATHER GREY/AMBER
LASER BLUE/WHITE	NAVY/PUTTY
PUTTY/NAVY	RED/PUTTY

Fünf Segmente | Keine Naht auf dem Frontsegment | Aufklappbare, verstärkte Vorderseite | Vorgebogener Schirm mit sechs Steppnähten | Farblich abgesetzter Schirm und gesteppte Öffnungen | Größeneinstellung aus Stoff mit polierter Metallschnalle und Öse | Schwerer, gebürsteter Baumwoll-Drill

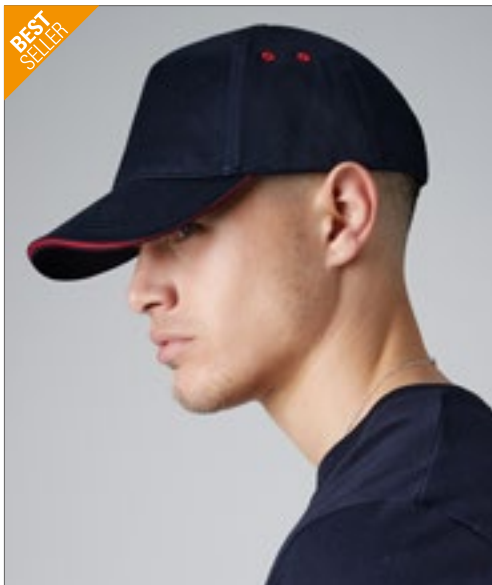

BEST SELLER

**Beechfield**  
ORIGINAL HEADWEAR



**CB15C** | B15C Ultimate 5 Panel Cap - Sandwich Peak

100% Baumwolle  
One Size

Beechfield

BLACK/BRIGHT ROYAL	BLACK/CLASSIC RED	BLACK/FUCHSIA
BLACK/LIGHT GREY	BLACK/LIME GREEN	BLACK/ORANGE
BLACK/YELLOW	BRIGHT ROYAL/WHITE	CLASSIC RED/WHITE
FRENCH NAVY/CLASSIC RED	FRENCH NAVY/PUTTY	GRAPHITE GREY/OYSTER GREY
PUTTY/FRENCH NAVY	WHITE/FRENCH NAVY	

100% Baumwoll-Drill | Rip-Strip™-Größeneinsteller | Fünf-Segmente-Design | Vorgeformter Schirm | Kontrastfarbener Sandwich-Schirm und Belüftungs-Ösen | Perfekt für Druck und Stickerei



**Beechfield**  
ORIGINAL HEADWEAR



**CB25c** | B25C Authentic 5 Panel Cap - Piped Peak

100% Baumwolle  
One Size  
220 g/m<sup>2</sup>

Beechfield

BLACK/BRIGHT ROYAL	BLACK/CLASSIC RED	BLACK/LIME GREEN
BLACK/ORANGE	BLACK/WHITE	CLASSIC RED/BLACK/WHITE
FRENCH NAVY/BRIGHT ROYAL/WHITE	FRENCH NAVY/CLASSIC RED/WHITE	FRENCH NAVY/WHITE
GRAPHITE GREY/BLACK	WHITE/FRENCH NAVY	

100% Baumwoll-Twill | Strukturiertes Frontsegment | Fünf-Segmente-Design | Vorgeformter Schirm | Kontrastfarbig paspelierter Spitzenrand | Nahtumfasste Belüftungsösen | Eigenmaterial-Gurt mit Schiebesechnalle | Abreißetikett

# CAPS (SANDWICH CAPS)



**MB6112** | MB6112 **6-Panel Raver Sandwich Cap**

100% Baumwolle  
One Size  
350 g/m<sup>2</sup>

Myrtle beach

BLACK/BEIGE	BLACK/ORANGE	BLACK/WHITE
DARK GREEN/BEIGE	DARK GREY/WHITE	GRAPHITE/AQUA
LIME GREEN/WHITE	NAVY/WHITE	ORANGE/WHITE
PINK/WHITE	TURQUOISE/WHITE	WHITE/AQUA
WHITE/LIME GREEN	WHITE/NAVY	WHITE/ORANGE
WHITE/TURQUOISE		

Stark gebürstete Baumwolle | Klassisches Allround-Cap mit kontrastfarbigem Sandwich | Metallschnalle in Mattsilber mit Druckknopf und gestickter Öse | Sechs gestickte Luftlöcher | Acht Ziernähte auf dem Schild | Stirnanliegend | Gefüttertes Satinschweißband



**MB6197** | MB6197 **6 Panel Double Sandwich Cap**

100% Baumwolle  
One Size

Myrtle beach

AZUR/WHITE/GREEN	BLACK/RED/GOLD	BLACK/WHITE/DARK GREY
DARK GREEN/RED/DARK KHAKI	DARK GREY/RED/WHITE	DARK KHAKI/MAROON/WHITE
GOLD/NAVY/WHITE	LIGHT GREY/RED/BLACK	NATURAL/NAVY/DARK KHAKI
NAVY/WHITE/RED	ORANGE/WHITE/ROYAL	RED/WHITE/NAVY
ROYAL/WHITE/RED	WHITE/BLACK/GOLD	WHITE/RED/NAVY

6-Panel-Cap mit doppeltem Sandwich | Stark gebürstete Baumwolle | Clipverschluss in Mattsilber mit Kontrastpaspel und gestickter Öse | Sechs gestickte Luftlöcher | Sechs Ziernähte auf dem Schild | Kontrastfarbige Schirmunterseite | Laminierte Frontpanels | Gefüttertes Satin-Schweißband



**AT612** | SPSA **Sport Sandwich Cap**

100% Baumwolle  
One Size

Atlantis

BLACK/BLACK	BLACK/WHITE	BOTTLE GREEN/WHITE
BURGUNDY/NAVY	DARK GREY/WHITE	ECRU/NAVY
GREEN/WHITE	GREY/WHITE	KHAKI/NAVY
LIGHT BLUE/WHITE	NAVY/NAVY	NAVY/WHITE
OLIVE/WHITE	ORANGE/NAVY	PURPLE/WHITE
RED/WHITE	ROYAL/WHITE	TURQUOISE/WHITE
WHITE/NAVY	WHITE/WHITE	YELLOW/NAVY

6 Segmente | Verschluss mit Schnalle und genähter Öffnung | Polyester-Schweißband | Gestickte Ösen | Strukturiertes Frontsegment | Vorgebogener Schirm | Sandwich | 6 Ziernähte auf dem Schirm



**MB024** | MB024 **6-Panel Sandwich Cap**

100% Baumwolle  
One Size  
350 g/m<sup>2</sup>

Myrtle beach

BEIGE/NAVY/BEIGE	BLACK/BEIGE/BLACK	BLACK/LIGHT GREY
BLACK/LIME GREEN	BLACK/ORANGE	BLACK/RED
DARK GREY/WHITE	FERN GREEN/WHITE	GOLD/NAVY
GRAPHITE/LIGHT GREY	LIGHT BLUE/WHITE	LIGHT GREY/BLACK
LIGHT GREY/BLACK/LIGHT GREY	LIGHT PINK/WHITE	LIME GREEN/WHITE
NAVY/BEIGE/NAVY	NAVY/RED	NAVY/RED/NAVY
NAVY/WHITE	OLIVE/BEIGE	ORANGE/WHITE
PACIFIC/WHITE	PINK/WHITE	RED/WHITE
ROYAL/WHITE	SUN YELLOW/WHITE	WHITE/NAVY

Stark gebürstete Baumwolle | Messingfarbener Metallclip-Verschluss mit gestickter Öse | Sechs gestickte Luftlöcher | Sechs Ziernähte am Schild | Laminierte Frontpanels | Gefüttertes Satin-Schweißband



**MB6541** | MB6541 **Light Brushed Sandwich Cap**  
100% Baumwolle  
One Size

Myrtle beach

BEIGE/BLACK	BLACK/BEIGE	BLACK/GOLD
BLACK/RED	BLACK/WHITE	DARK ORANGE/BEIGE
GREEN/BEIGE	LIME GREEN/BEIGE	NAVY/BEIGE
NAVY/WHITE	RED/WHITE	ROYAL/WHITE
TURQUOISE/BEIGE	WHITE/NAVY	WHITE/RED

Hochwertig leichtes und weiches 6-Panel-Sandwich-Cap | Gebürstete Baumwolle | Clipverschluss in Mattsilber mit Metall-Öse | Sechs gestickte Luftlöcher | Sechs Ziernähte am Schild | Laminierte Frontpanels | Gefüttertes Satinschweißband



**AT500** | SFSW **Start Five Sandwich Cap**  
100% Baumwolle  
One Size

Atlantis

BLACK/WHITE	BURGUNDY/WHITE	ECRU/NAVY
GREEN/WHITE	GREY/WHITE	KHAKI/NAVY
LIGHT BLUE/WHITE	NAVY/WHITE	ORANGE/WHITE
PINK/WHITE	RED/WHITE	ROYAL/WHITE
WHITE/NAVY	YELLOW/WHITE	

Fünf Segmente | Klettverschluss | Polyester-Schweißband | Sandwich | Gestickte Ösen | Strukturiertes Frontsegment | Vorgebogener Schirm | 6 Ziernähte auf dem Schirm



**SOL'S**  
the fair spirit



**NEW**  
**COLOUR**

**LC88100** | 88100 **Six Panel Cap Buffalo**  
100% Baumwolle  
One Size  
260 g/m<sup>2</sup>

SOL'S

ARMY/BEIGE	BEIGE
BLACK	BLACK/GOLD
BLACK/RED	BLACK/ROYAL BLUE
BOTTLE GREEN	BURGUNDY
CAMO	CHOCOLATE/BEIGE
DARK GREY (SOLID)/LIGHT GREY (SOLID)	DARK PURPLE
DENIM	FRENCH NAVY
FRENCH NAVY/NEON ORANGE	FRENCH NAVY/WHITE
GOLD	GREY (SOLID)/ORANGE
KELLY GREEN/WHITE	LIME
ORANGE	PINK/WHITE
PURE GREY	RED
RED/WHITE	ROYAL BLUE
ROYAL BLUE/NEON CORAL	ROYAL BLUE/WHITE
SKY BLUE	TURQUOISE/WHITE
WHITE	WHITE/NAVY

Sechs Segmente | Vorgeformter Schirm | 6 gestickte Luftlöcher | Verstellbarer Rückverschluss mit Metall-Schnalle | Schwere, gebürstete Baumwolle

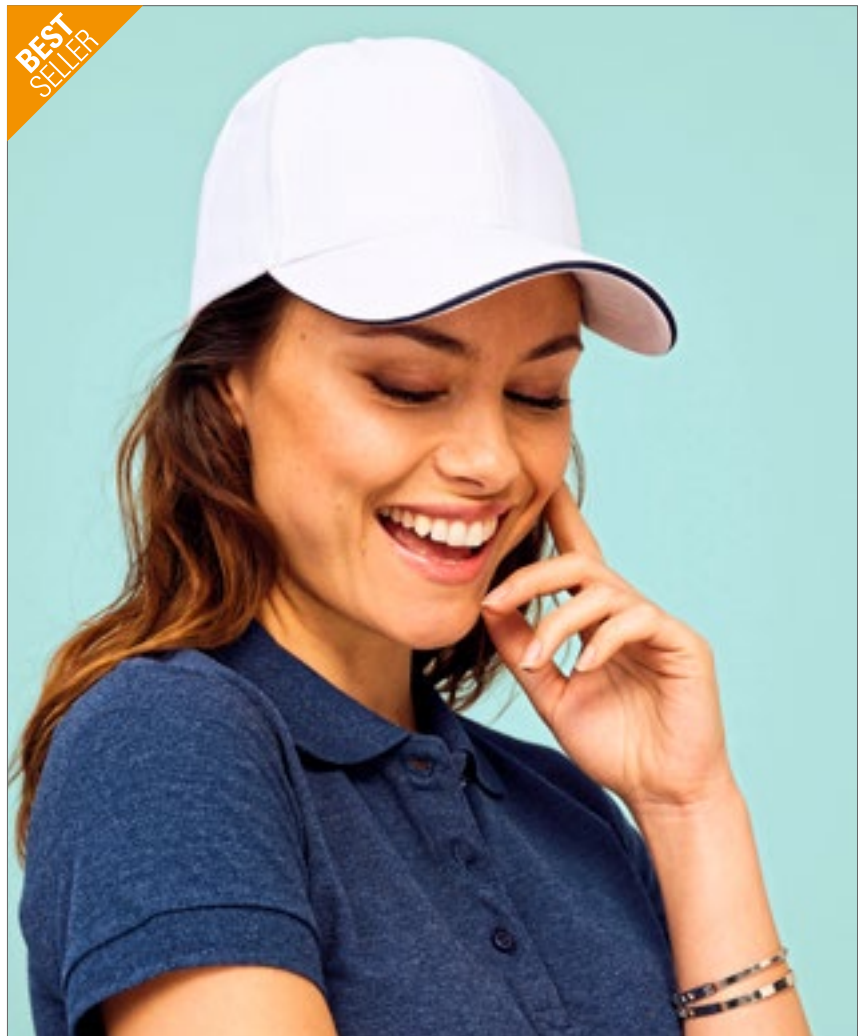

**BEST**  
**SELLER**

Mehr Artikel sind online verfügbar.



# CAPS (SANDWICH CAPS)



**AT609** | ZOP1 **Zoom Piping Sandwich Cap**

65% Polyester / 35% Baumwolle  
**One Size**

Atlantis

BLACK/WHITE/GREY	BOTTLE GREEN/WHITE/KHAKI
GREY/RED/WHITE	KHAKI/BURGUNDY/NAVY
LIGHT BLUE/WHITE/RED	NAVY/WHITE/RED
ORANGE/NAVY/WHITE	PINK/WHITE/GREY
RED/WHITE/NAVY	ROYAL/WHITE/RED
WHITE/NAVY/KHAKI	YELLOW/NAVY/WHITE

Sechs Segmente | Klettverschluss | Schweißband: 35% Baumwolle, 65% Polyester | Paspelierung | Paspelierung am Verschluss | Kontrastfarbener Schirm | Gestickte Ösen | Strukturiertes Frontsegment | Vorgebogener Schirm | Vier Ziernähte auf dem Schirm



**MB6552** | MB6552 **5 Panel Promo Sandwich Cap**

100% Baumwolle  
**One Size**  
165 g/m²

Myrtle beach

BLACK/WHITE	DARK GREY/WHITE
GOLD/RED	LIGHT GREY/BLACK
LIME GREEN/WHITE	NAVY/WHITE
ORANGE/WHITE	RED/WHITE
ROYAL/WHITE	WHITE/NAVY

5-Panel-Promo-Cap mit kontrastfarbigem Sandwich | Klettverschluss | Vier gestickte Luftlöcher | 6 Ziernähte am Schild | Leicht laminierte Frontpanels | Baumwoll-Schweißband



**C9120** **Baseball-Cap mit Klettverschluss**

100% Baumwolle  
**One Size**

BLACK	BLUE
-------	------

6-Panel-Cap | Baumwoll-Twill | Sandwich-Schirm



**LC03092** | 03092 **Six Panel Cap Solar**

100% Baumwolle  
**One Size**  
180 g/m²

SOL'S

BLACK	BLACK/RED	BOTTLE GREEN
DARK GREY (SOLID)/LIGHT GREY (SOLID)	FRENCH NAVY	FRENCH NAVY/WHITE
RED	RED/WHITE	ROYAL BLUE
WHITE		

Twill aus 100% leichter gebürsteter Baumwolle | Sechs Segmente | Vorgeformter Schirm mit Sandwichoption | 6 gestickte Ösen | Größenverstellung durch Klettverschluss hinten



**C9114** **Baseball-Cap Anfield**

100% Baumwolle  
**One Size**

BLACK/WHITE	CHAMPAGNER/WHITE	COBALT BLUE/WHITE
DARK BLUE/WHITE	GREEN/WHITE	GREY/WHITE
ORANGE/WHITE	RED/WHITE	WHITE/NAVY

5-Panel-Cap | Klettverschluss | Fünf Segmente | Sandwich-Schild und Knopf in Kontrastfarbe

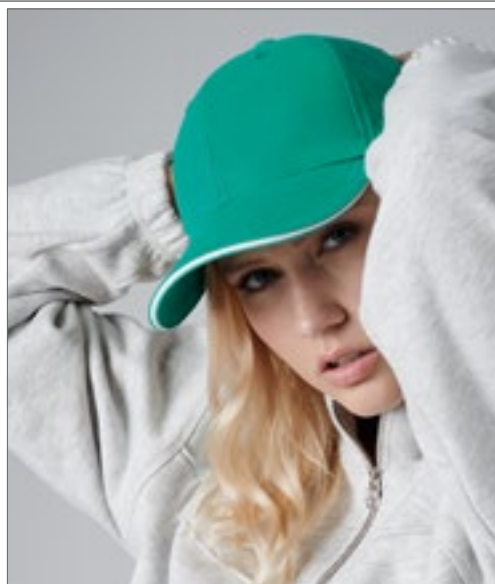

**Beechfield**  
ORIGINAL HEADWEAR



**CB20** | B20 **Athleisure 6 Panel Cap**

100% Baumwolle  
One Size

Beechfield

BLACK/CLASSIC RED	BLACK/GRAPHITE GREY	BLACK/LIME GREEN
BLACK/YELLOW	BRIGHT ROYAL/WHITE	CLASSIC RED/WHITE
FRENCH NAVY/WHITE	FUCHSIA/WHITE	GRAPHITE GREY/BLACK
KELLY GREEN/WHITE	ORANGE/WHITE	PURPLE/WHITE
SURF BLUE/WHITE	WHITE/BRIGHT ROYAL	WHITE/CLASSIC RED

Gebürstete Baumwolle | Abreißetikett für einfaches Rebranding | Sechs-Segmente-Design | Mittlere Kronenhöhe | Vorgeformter Schirm | Sandwich-Schirm in Kontrastfarben | Strukturierte Frontsegmente | Nahtumfasste Belüftungsösen | Eigenmaterial-Gurt mit Schiebescnalle



**myrtle beach**



**MB6238** | MB6238 **5 Panel Sandwich Cap Bio Cotton**

100% Baumwolle  
One Size

Myrtle beach

BLACK/WHITE	BURGUNDY/BLACK	GRAPHITE/RED
LIGHT GREY/BLACK	LIME GREEN/WHITE	NAVY/WHITE
RED/WHITE	ROYAL/WHITE	TURQUOISE/WHITE
WHITE/NAVY		

5-Panel-Cap | Bio-Baumwolle | Caps zum Bedrucken | Verschluss: Klett | Frontpanel: laminiert | Angenehmer Tragekomfort durch das gefütterte Satinschweißband



**myrtle beach**



**MB6526** | MB6526 **5 Panel Sandwich Cap**

100% Baumwolle  
One Size

Myrtle beach

BEIGE/NAVY/BEIGE	BLACK/LIGHT GREY	BLACK/ORANGE
BLACK/RED	GOLD/NAVY	LIGHT GREY/BLACK
LIGHT GREY/BLACK/LIGHT GREY	LIME GREEN/WHITE	NAVY/BEIGE/NAVY
NAVY/RED	NAVY/RED/NAVY	NAVY/WHITE
ORANGE/WHITE	RED/WHITE	ROYAL/WHITE

Sandwich Cap in zahlreichen Farbvarianten | Clipverschluss in Mattsilber mit Metall-Öse | Sechs gestickte Luftlöcher | Sechs Ziernähte auf dem Schild | Laminiertes Frontpanel | Gefüttertes Baumwollschweißband



**ATLANTIS**  
infinite headwear



**NEW**  
**COLOR**

**AT610** | LISA **Liberty Sandwich Cap**

100% Baumwolle  
One Size

Atlantis

BLACK/BLACK	BLACK/GREY/BLACK	BLACK/RED
BLACK/WHITE	BOTTLE GREEN/WHITE	BROWN/NATURAL
BURGUNDY/NATURAL	DARK GREY/WHITE	GREEN/WHITE
GREY/NAVY/GREY	GREY/WHITE	KHAKI/KHAKI
KHAKI/NAVY	LIGHT BLUE/WHITE	LIGHT GREY/WHITE
NATURAL/NAVY/NATURAL	NAVY/NAVY	NAVY/WHITE
OLIVE/NATURAL	ORANGE/ORANGE	PINK/WHITE
PURPLE/WHITE	RED/NAVY/RED	RED/WHITE
ROYAL/WHITE	TURQUOISE/WHITE	WHITE/NAVY
WHITE/WHITE	YELLOW/NAVY/YELLOW	

Sechs Segmente | Schwere gebürstete Baumwolle | Verschluss mit Schnalle und genähter Öffnung | Schweißband: 35% Baumwolle, 65% Polyester | Sandwich | Gestickte Ösen | Strukturiertes Frontsegment | Vorgebogener Schirm | 6 Ziernähte auf dem Schirm

# CAPS (FLAT CAPS)



**AT358 Snap One Cap**

100% Polyester  
One Size

BLACK	DARK GREY	NAVY
WHITE		

Flacher Schirm | Ein Segment | Aufkleber auf dem Schirm | Elastisches Schweißband | Vollständig geschlossen auf der Rückseite | 8 Ziernähte auf dem Schirm



**AT412 Fader - Snap Back**

Krone: 85% Polyacryl / 15% Wolle, Schirmoberseite: 100% Polyester, Schirmunterseite: 100% Baumwolle  
One Size

GREY/BLACK	GREY/BURGUNDY
GREY/NAVY	GREY/ROYAL

Strukturierte Frontsegmente | Flacher Schirm | PVC-Verschluss hinten | Sechs gestickte Ösen | 4-Naht-Schweißband aus 100% Baumwoll-Twill | Sechs Ziernähte auf dem Schirm



**AT413 Stage - Snap Back**

70% Polyester / 30% Viskose  
One Size

BEIGE	BLACK	BROWN
DARK GREY	GREY	

Strukturierte Frontsegmente | Flacher Schirm | PVC-Verschluss hinten | Sechs gestickte Ösen | 4-Naht-Schweißband aus 100% Baumwoll-Twill | Sechs Ziernähte auf dem Schirm



**AT415 Snap Jersey Cap**

100% Baumwolle  
One Size

GREY MELANGE
--------------

Strukturierte Frontsegmente | Flacher Schirm | PVC-Verschluss hinten | Sechs gestickte Ösen | 4-Naht-Schweißband aus 100% Baumwoll-Twill | Sechs Ziernähte auf dem Schirm



**AT668 Bank Cap**

100% Polyester, Schirm: 100% Baumwolle  
One Size

BLACK/BLACK	BURGUNDY/BLACK
DARK GREY/BLACK	KHAKI/BLACK
LIGHT GREY/BLACK	NAVY/BLACK
ROYAL/BLACK	

100% Polyester-Mikrofaser, Schirm: 100% Chino-Baumwolle | Sechs Segmente | Flacher Schirm | PVC-Verschluss | Vier Ziernähte auf dem Schirm



**CB665 Pro-Stretch Flat Peak Cap**

98% Baumwolle / 2% Elasthan  
One Size

BLACK	WHITE
-------	-------

Style mit flachem Schirm | Sechs Segmente | Elastische Krone - Einheitsgröße passt meistens | Nahtumfasste Belüftungsösen | Original Aufkleber auf dem Schirm



**CB668 Suede Peak Snapback**

Mütze: 100% Baumwolle, Schirm: 100% Polyester  
One Size

DENIM BLUE	VINTAGE BLACK
------------	---------------

Sechs-Segmente-Design | Nahtumfasste Belüftungsösen | Gewaschener Baumwoll-Canvas | Abreißetikett für einfaches Rebranding | Flacher Schirm aus Wildlederimitat | Snapback-Größeneinsteller im Retro-Stil



**CB670 Pitcher Snapback**

100% Baumwolle  
One Size

BLACK	GRAPHITE GREY
-------	---------------

Gebürsteter Baumwoll-Twill | Abreißetikett für einfaches Rebranding | Strukturiertes Design mit H-Segment | Flache Spitze | Snapback-Größeneinsteller im Retro-Stil | Nahtumfasste Belüftungsösen



**FX6007T Classic 5 Panel Snapback Cap**

100% Baumwolle  
One Size

BLACK/SILVER
--------------

Klassische Form | Kunststoff-Verschluss | Schirm und Knopf in Kontrastfarbe | Stabile Frontpanels | Grüne Schirmunterseite





**FLEXFIT**  
YUPOONG

**FX6089CA Carbon Snapback**

80% Polyacryl / 20% Wolle, Schirm: 73% Polyester / 27% Elasthan

One Size

BLACK/CARBON

Klassische Form | Premium Wollmischung | Farblich passender Kunststoff-Verschluss | Stabile Frontpanels | Schirmoberseite im Carbonstil



**FLEXFIT**  
YUPOONG

**FX6089CH Chambray-Suede Snapback**

100% Baumwolle, Schirm: 100% Polyester

One Size

BLACK/BLACK

BLUE/BEIGE

Klassische Form | Premium Wollmischung | Farblich passender Kunststoff-Verschluss | Stabile Frontpanels | Schirm mit Wildleder-Imitat



**FLEXFIT**  
YUPOONG

**FX6089CV Camo Visor Snapback**

80% Polyacryl / 20% Wolle, Schirm: 100% Polyester

One Size

BLACK/BLACK CAMO  
SILVER/SILVER CAMO

OLIVE/OLIVE CAMO

Klassische Form | Premium Wollmischung | Vorderseite versteift | Farblich passender Snapbackverschluss | Schirm im Camo-Look



**FLEXFIT**  
YUPOONG

**FX6089F Floral Snapback**

80% Polyacryl / 20% Wolle

One Size

BLACK/MINT (FLORAL)

BLACK/RED (FLORAL)

Klassische pro-style Baseball Passform | Premium Wollmischung | Stabile Front | Farblich passende Schirmunterseite



**FLEXFIT**  
YUPOONG

**FX6089HW Hawaiian Snapback**

80% Polyacryl / 20% Wolle, Schirm: 100% Viskose

One Size

BLACK/AQUA (HAWAIIAN)

Klassische Form | Premium Wollmischung | Farblich passender Snapback-Verschluss | Stabile Front



**FLEXFIT**  
YUPOONG

**FX6089R Roses Snapback**

80% Polyacryl / 20% Wolle

One Size

BLACK/GREY (ROSES)

BLACK/RED (ROSES)

Klassische Form | Premium Wollmischung | Stabile Front | Farbige Schirmunterseite



**FLEXFIT**  
YUPOONG

**FX6089VM Melange Velour Snapback**

68% Polyester / 28% Viskose / 4% Elasthan

One Size

GREY/GREY

Retro-Style | Melierter Oberstoff und weich abgesetzte, flacher Visor Schild | Druckknopfleiste



**FLEXFIT**  
YUPOONG

**FX6277FV Flexfit Flat Visor**

63% Polyester / 34% Baumwolle / 3% Elasthan  
S/M, L/XL

BLACK

DARK GREY

HEATHER GREY

MAROON

NAVY

Klassische Form | Stabile Front | Patentierte Flexfit-Technologie



**FLEXFIT**  
YUPOONG

**FX6502 Unstructured 5-Panel Snapback**

60% Baumwolle / 40% Polyester

One Size

BLACK

NAVY

NAVY

WHITE

NAVY

WHITE

Klassische Form | Unstructured (weiche Front) | Snap-Verschluss | Schirmunterseite Ton-in-Ton



**FLEXFIT**  
YUPOONG



**FX6089M** | 6089M **Classic Snapback**

80% Polyacryl / 20% Wolle

One Size, Kids

FLEXFIT

**One Size, Kids**

BLACK	BLACK/BLACK
DARK NAVY	HEATHER GREY
MAROON	

**One Size**

BROWN	BUCK
DARK GREY	DARK GREY/DARK GREY
DARK NAVY/DARK NAVY	HEATHER GREY/HEATHER GREY
MAROON/MAROON	NATURAL
NAVY	ORANGE
PURPLE	RED
RED/RED	ROYAL
SILVER	SPRUCE
TAN	

Farblich passender Kunststoff-Verschluss | Stabile Frontpanels | Grüne Schirmunterseite (Ton-in-Ton bei Doppelfarben, Classic Grey bei Heather Grey/ Heather Grey)





**FLEXFIT**  
YUPOONG

**FX7005CB Color Braid Jockey Cap**

60% Baumwolle / 40% Polyester  
One Size

BLACK	BLUISH GREEN	LIGHT BLUE
MINT	PEACH	

Ziernähte | Gerader, verstärkter Visor | Geflochtenes Kontrastband | Flexfit-Verschluss, Größenverstellbar



**FLEXFIT**  
YUPOONG

**FX6089SC Stripes Melange Crown Snapback**

74% Polyester / 22% Viskose / 4% Elasthan, Schirm: 80% Polyacryl / 20% Wolle  
One Size

GREY (STRIPES MELANGE)/BLACK

Klassische Form | Premium Wollmischung | Stabile Front | Farbliche passender Snapback-Verschluss



**SOL'S**  
the fair spirit

**L01661 Sonic Cap**

100% Polyacryl  
One Size

BLACK	DARK GREY (SOLID)	FRENCH NAVY
RED	ROYAL BLUE	

Polyacryl, mit Woll-Gefühl | 280 g/m<sup>2</sup> | Fünf-Segmente-Form | Flache Spitze | Vier gestickte Luftlöcher | Verstellbarer Kunststoff-Verschluss hinten



**ATLANTIS**  
infinite headwear

**AT401 Snap Five Cap**

100% Polyacryl, Schweißband: 65% Baumwolle / 35% Polyester  
One Size

BLACK	BURGUNDY	CAMOUFLAGE
GREY	NAVY	OLIVE
RED	ROYAL	WHITE

Kappe mit flachem Schirm und PVC-Schnappverschluss | Strukturiertes Frontsegment | Flacher Schirm | PVC-Verschluss | Vier gestickte Ösen | 6 Ziernähte auf dem Schirm | Aufkleber auf dem Schirm



**ATLANTIS**  
infinite headwear

**AT638 Deck - 7 Panel Shape Cap**

100% Baumwolle  
One Size

BLACK	BURGUNDY	CAMOUFLAGE GREY
CAMOUFLAGE KHAKI	DENIM	GREY
NAVY	RED	WHITE

Strukturierte Frontsegmente | Flacher Schirm | PVC-Verschluss hinten | Vier gestickte Ösen | 4-Naht-Schweißband aus 100% Baumwoll-Twill | Sechs Ziernähte auf dem Schirm



**ATLANTIS**  
infinite headwear

**AT654 Boost Cap**

70% Viskose / 30% Polyester, Schirmunterseite: 100% Baumwolle  
One Size

BLACK/BLACK GREY/BLACK

Sechs Segmente | Flacher Schirm | Kontrastfarbener Schirm | Nahtumfasste Ösen | Strukturiertes Frontsegment | Elastisches Schweißband | Aufkleber auf dem Schirm | PVC-Verschluss | 8 Ziernähte auf dem Schirm



**Beechfield**  
ORIGINAL HEADWEAR

**CB661 Original Flat Peak 6 Panel Snapback Cap**

100% Polyester  
One Size

BLACK/BLACK	BLACK/CLASSIC RED
BLACK/GREY	CLASSIC RED/BLACK
GREY/BLACK	

100% Polyester-Twill | Abreißetikett | Sechs-Segmente-Design | Strukturierte Frontsegmente | Flache Spitze | Nahtumfasste Belüftungsösen | Snapback-Größeneinsteller im Retro-Stil



**FLEXFIT**  
YUPOONG

**FX6007 Classic 5 Panel Snapback**

100% Baumwolle  
One Size

BLACK	BLACK/BLACK
NAVY	RED
ROYAL	WHITE

Klassische Form | Farblich passender Kunststoff-Verschluss | Stabiles Frontpanel | Grüne Schirmunterseite (Ton-in-Ton bei Doppelfarben: Black/Black)



**FLEXFIT**  
YUPOONG

**FX6089FP Checked Flanell Peak Snapback Cap**

100% Baumwolle, Schirm: 80% Polyacryl / 20% Wolle  
One Size

BLACK/CHARCOAL	BLACK/RED
BLACK/WHITE	

Typische Snapback Shape | Verstärkte Front | Ton-in-Ton-Snap-Verschluss | Schirm in kariertem Flanellmuster | Woll-Mix-Material



# CAPS (FLAT CAPS)



**FLEXFIT**  
YUPOONG

**FX6089MS Melange Solid Snapback**

Stirn: 97% Baumwolle / 3% Elasthan, Rückseite: 100% Baumwolle  
**One Size**

BLACK MELANGE/BLACK

Klassische Snapback Form | Stabiles Frontpanel | 2 farbiger Look | Visor schwarz | Melange Material | Snapback-Verschluss



**FLEXFIT**  
YUPOONG

**FX6210 Premium 210 Fitted**

83% Polyacryl / 15% Wolle / 2% Elasthan  
S/M (6 7/8 - 7 1/4), L/XL (7 1/4 - 7 5/8)

BLACK	BROWN	DARK GREY
DARK NAVY	HEATHER GREY	RED
ROYAL	WHITE	

Pro-Baseball on-field Passform | Fitted Cap mit Flex-fit Technologie | Farblich passende Schirmunterseite | S/M ca. 55-58cm, L/XL ca. 58-61cm



**FLEXFIT**  
YUPOONG

**FX6210T Premium 210 Fitted 2-Tone**

83% Polyacryl / 15% Wolle / 2% Elasthan  
S/M (6 7/8 - 7 1/4), L/XL (7 1/4 - 7 5/8)

BLACK/GREY	BLACK/RED
RED/BLACK	

Pro-Baseball on-field Passform | Fitted Cap mit Flex-fit Technologie | Schirm, Schirmunterseite und Knopf in Kontrastfarbe.



**Result**  
HEADWEAR

**RH83 Bronx Original Flat Peak Snapback Cap**

100% Polyacryl, Schirmunterseite: 100% Baumwolle  
**One Size**

BLACK	EMERALD GREEN	HEATHER GREY
NAVY	RED	SAPPHIRE BLUE
WHITE		

Polyacryl-Twill | Sechs Segmente | Verstärktes Stirnteil | Flacher Schirm mit sechs Ziernähten | Nahtumfasste Ösen | Snapback-Größenverstellung | Abreißetikett



**Result**  
HEADWEAR

**RH87 Bronx Flat Glitter Peak Snapback Cap**

100% Polyacryl  
**One Size**

BLACK/GOLD	BLACK/GREEN
BLACK/PINK	BLACK/SILVER
BLACK/TURQUOISE	

Sechs Segmente | Nahtumfasste Ösen | Verstärktes Stirnteil | Snapback-Größenverstellung | Flacher Schirm aus Polyurethan mit Perlglanz-Optik | Abreißetikett



**NEW**

**FLEXFIT**  
YUPOONG

**FX6089PS Pencil Holder Snapback Cap**

100% Baumwolle  
**One Size**

BLACK	OCHER
-------	-------

Klassisches Design | Robuste Baumwolle mit feinem Webmuster | Gerader Visor mit Ziernähten | Snapback-Verschlusslasche am Hinterkopf | Drei integrierte Stifthalter am linken Side-Panel | Eyelets | Lieferung ohne Inhalt/Deko



**NEW**

**ATLANTIS**  
infinite headwear



**AT111 James Cap**

100% Polyester  
**One Size**

BLACK	DARK GREY	NAVY
OLIVE	ROYAL	WHITE

Zertifizierter recycelter Polyester-Twill (aus vier Flaschen hergestellt) | Strukturierte Sechs-Segmente-Kappe mit durchgehenden Profi-Nähten | Snapback-Verschluss aus recyceltem PVC | Old-School-Look und flache Schirmform



**Result**  
HEADWEAR

**RH82 Bronx Original Flat Peak Snapback Dual Colour Cap**

100% Polyacryl, Schirmunterseite: 100% Baumwolle  
**One Size**

BLACK/AZURE	BLACK/LIME
BLACK/PURPLE	BLACK/RED
HEATHER GREY/BLACK	WHITE/BLACK

Polyacryl-Twill | Flaches Profil | Sechs Segmente | Verstärktes Stirnteil | Flacher Schirm mit sechs Ziernähten | Schirm, gestickte Luftlöcher und Knopf in Kontrastfarbe | Snapback-Größenverstellung | Abreißetikett



**Beechfield**  
ORIGINAL HEADWEAR

**CB610c 5 Panel Contrast Snapback**

100% Baumwolle  
**One Size**

BLACK/CLASSIC RED	BLACK/FUCHSIA
BLACK/GREY	BLACK/LIME GREEN
BLACK/ORANGE	BLACK/SURF BLUE
BLACK/YELLOW	

Abreißetikett für einfaches Rebranding | Flache Spitze | Kontrast-Details | Original Aufkleber auf dem Schirm | Snapback-Größeneinsteller im Retro-Stil | 100 % Baumwoll-Twill | Fünf-Segmente-Design



**CB660** | B660 **Original Flat Peak Snapback Cap**

100% Polyester  
One Size

**Beechfield**  
ORIGINAL HEADWEAR



Beechfield

BLACK/BLACK	BLACK/BLACK/BLACK
BLACK/BRIGHT ROYAL	BLACK/CLASSIC RED
BLACK/GREY	CLASSIC RED/BLACK
CLASSIC RED/CLASSIC RED	FRENCH NAVY/CLASSIC RED
FRENCH NAVY/FRENCH NAVY	GREY/BLACK
GREY/GREY	WHITE/BLACK

Nahtumfasste Belüftungsösen | Fünf-Segmente-Design | Style mit flachem Schirm | Snapback-Größeneinsteller im Retro-Stil | Schirmunterseite Grün, Black/Black/Black: Schwarze Schirmunterseite | Polyester-Twill | Original Aufkleber auf dem Schirm



**AT603** | SNAP **Snap Back Cap**

100% Polyester, Unterseite: 100% Baumwolle  
One Size

**ATLANTIS**  
infinite headwear



NEW  
COLOUR

Atlantis

BLACK	BLACK/GREY
BLACK/RED	BOTTLE GREEN
BURGUNDY	CAMOUFLAGE
GREY	GREY MELANGE
NAVY	NAVY/RED
RED	ROYAL
WHITE	WHITE/BLACK

Sechs Segmente | Flacher Schirm | PVC-Verschluss | Schweißband: 35% Baumwolle / 65% Polyester | Gestickte Ösen | Strukturiertes Frontsegment | 6 Ziernähte auf dem Schirm

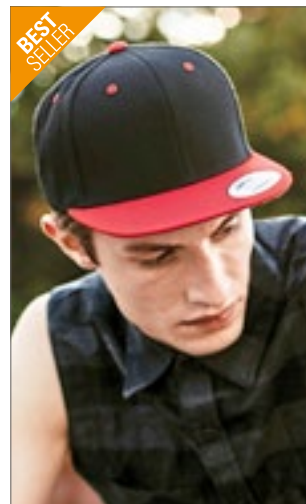

**FX6089MT** | 6089MT **Classic Snapback 2-Tone**

80% Polyacryl / 20% Wolle  
One Size

**FLEXFIT**  
by YUPOONG



FLEXFIT

BLACK/NEON ORANGE	BLACK/NEON PINK
BLACK/NEON YELLOW	BLACK/PURPLE
BLACK/RED	BLACK/SILVER
BLACK/TEAL	CHARCOAL/BLACK
HEATHER GREY/BLACK	HEATHER GREY/MAROON
HEATHER GREY/NAVY	HEATHER GREY/RED
HEATHER GREY/ROYAL	MAROON/BLACK
NATURAL/BLACK	NAVY/MAROON
NAVY/RED	OLIVE/BLACK
PURPLE/GOLD	RED/BLACK
ROYAL/ORANGE	

Schirm, Knopf und Kunststoff-Verschluss in Kontrastfarbe | Premium Wollmischung | Klassisch, grüne Schirmunterseite



**MB6581** | MB6581 **6 Panel Pro Cap**

100% Baumwolle  
One Size

**myrtle beach**



Myrtle beach

BLACK/FEARN GREEN	BLACK/PACIFIC
BLACK/SUN YELLOW	BLACK/TOMATO
NAVY/WHITE	PINK/BLACK
ROYAL/TOMATO	SILVER/BLACK
WHITE/BLACK	

Stylisches Flatpeak Cap im 6-Panel-„High Profile“-Look | Sechs kontrastfarbig gestickte Luftlöcher | Gerades Schild mit acht Ziernähten | Angesagte „High Profile“-Form | Angenehmer Tragekomfort durch wattiertes Schweißband | „Click & Snap“ Verschluss



**MB6184** | MB6184 **6 Panel Flexfit® Flat Peak Cap**

87% Polyacryl / 11% Wolle / 2% Elasthan  
S/M (56/57 cm), L/XL (58/59 cm)

**myrtle beach**



Myrtle beach

BLACK	DARK BROWN	KHAKI
LIGHT GREY	NAVY	OLIVE
PURPLE	RED	WHITE
WINE		

Rückseite voll geschlossen | Flacher Schirm | Perfekte Passform durch Elasthaneseinsatz und Flexfit®-Band | Sechs gestickte Luftlöcher | Acht Ziernähte auf dem Schild | Laminierte Frontpanels



**FX110** | 110 **110 Fitted Snapback**

83% Polyacryl / 15% Wolle / 2% Elasthan (White):  
98% Polyacryl / 2% Elasthan)

One Size

**FLEXFIT**  
by YUPOONG



NEW  
COLOUR



FLEXFIT

BLACK	BLACK/GREY
BLACK/RED	DARK GREY
GREY	NAVY
RED	WHITE

Flexfit Technologie | Klassische Form | Farblich passender, verstellbarer Snapback-Verschluss und passende Schirmunterseite | Premium Wollmischung | Verstärkte Frontpanels | Feuchtigkeit absorbierendes, elastisches Schweißband



# CAPS (ADVENTURE/OUTDOOR)



**CB33 Camo Army Cap**  
100% Baumwolle  
One Size

ARCTIC CAMO	FIELD CAMO	JUNGLE CAMO
MIDNIGHT CAMO	URBAN CAMO	

Baumwoll-Twill | Rip-Strip™-Größeneinsteller | Gedrucktes Camouflage-Design | Vorgeformter Schirm



**AT303 Uniform Cap**  
100% Baumwolle  
One Size

BLACK	CAMOUFLAGE KHAKI	CAMOUFLAGE WHITE
DENIM	NAVY	OLIVE
WHITE		

Chino-Baumwolle | Verwaschene Optik | Militärform | Klettverschluss | Baumwoll-Schweißband | Unverstärktes Frontsegment | Vorgebogener Schirm | Vier Ziernähte auf dem Schirm



**AT300 Army Cap**  
100% Baumwolle  
One Size

BLACK	CAMOUFLAGE	DARK GREY
KHAKI	NAVY	OLIVE

Ripstop-Baumwolle | Militärform | Klettverschluss | Baumwoll-Schweißband | Verwaschene Optik | Unverstärktes Frontsegment mit Metall-Ösen | Vorgebogener Schirm | Vier Ziernähte auf dem Schirm | Einfassung am Schirm | Innenfutter



**AT301 Tank Cap**  
100% Baumwolle  
One Size

BLACK	CAMOUFLAGE	DARK GREY
KHAKI	NAVY	OLIVE
WHITE		

Gebürstete Baumwolle | Militärform | Klettverschluss | Schweißband: 35% Baumwolle / 65% Polyester | Unverstärktes Frontsegment | Vier Ziernähte auf dem Schirm | Einfassung am Schirm



**AT306 Urban Cap**  
100% Baumwolle  
S/M (57 cm), L/XL (59 cm)

BLACK	BROWN	KHAKI
OLIVE		

Kappe aus Baumwollstoff im Militär-Stil | Unverstärktes Frontsegment | Vorgebogener Schirm | Hinten komplett geschlossen mit Metallschnalle | 4 Metall-Ösen | Schweißband: 100% Baumwolle | Eine Ziernähte auf dem Schirm | Einfassung am Schirm | Verwaschene Optik



**AT327 Warrior Cap**  
100% Baumwolle  
One Size

BLACK	BROWN	OLIVE
-------	-------	-------

Militär-Stil | Nahtumfasste Ösen | Unverstärktes Frontsegment | Vorgebogener Schirm | Vollständig geschlossen auf der Rückseite | Klettverschluss | Verwaschene Optik | 1 Ziernähte auf dem Schirm | Baumwoll-Schweißband | Einfassung am Schirm | 100% Chino-Baumwolle



**FX7077RS Adjustable Top Gun Ripstop Cap**  
97% Baumwolle / 3% Elasthan  
One Size

BLACK
-------

Dezente Ziernähte | Reißfester Ripstop | Kurzer, leicht vorgebogener Schirm | Gummizug



**MB095 Military Cap**  
100% Baumwolle  
One Size

ANTHRACITE	BLACK	DARK BROWN
DARK GREEN	DARK GREY	KHAKI
NAVY	OLIVE	ORANGE
RED	WHITE	

Trendiges Cap im Militär-Stil aus robustem Baumwollcanvas | Klettverschluss | Vier seitlich angeordnete Metall-Ösen | Gefüttertes Baumwollschweißband



**CB34 Army Cap**  
100% Baumwolle  
One Size

BLACK	BURGUNDY	CHOCOLATE
GRAPHITE GREY	KHAKI	NAVY
OLIVE GREEN	PEBBLE	WHITE

Gurt aus gleichfarbigem Stoff mit Schnalle im Silber-effekt | 100 % schwere, gewaschene Baumwolle | Vorgeformter Schirm





**brain**  
WAVES



**BW7019** **Organic Cotton Army Cap Washed**

100% Baumwolle  
One Size (57,5 cm)



Army Cap | Bio- Baumwolle, zertifiziert „organic Cotton“ | Sticker | Klettverschluss zur Größenregulierung | Ziernähte | Erhöhter Tragekomfort durch wattiertes Schweißband | Hochwertige Verarbeitung | Maße: ca. 57,5cm



**Beechfield**  
ORIGINAL HEADWEAR



**CB38** **Urban Army Cap**

100% Baumwolle  
One Size



Gewebe mit Fischgrät-Muster | Rip-Strip™-Größeneinsteller | 100 % schwere, gewaschene Baumwolle | Vorgeformter Schirm | Belüftungs-Ösen aus Metall



**Beechfield**  
ORIGINAL HEADWEAR



**CB691** **Camo Snapback**

100% Baumwolle  
One Size



100% Baumwoll-Twill | Fünf-Segmente-Design | Abgesteppte Belüftungsösen | Flache Spitze | Snapback-Größeneinsteller im Retro-Stil | Camouflage-Details | Abreißetikett für einfaches Rebranding



**FLEXFIT**  
YUPOONG



**FX6245CW** **Low Profile Camo Washed Cap**

98% Baumwolle / 2% Elasthan  
One Size



Extra flache Form | Antiker Messingverschluss | Farblich passende Schirmunterseite | Unstrukturiert für klassisch, eleganten Look | Camo Look



**FLEXFIT**  
YUPOONG



**FX6245FC** **Low Profile Cotton Camo Cap**

100% Baumwolle  
One Size



Extra tiefe Form | Antiker Messingverschluss | Modisches Camo

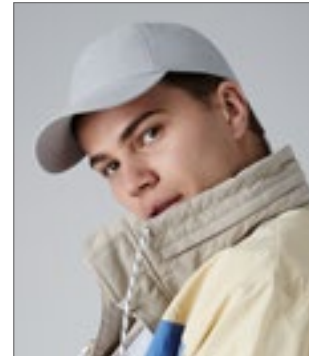

**Beechfield**  
ORIGINAL HEADWEAR



**CB187** **Outdoor 6 Panel Cap**

100% Nylon  
One Size



100% Ripstop-Nylon | Abreißetikett für einfaches Rebranding | Sechs-Segmente-Design | Vorgeformter Schirm | Wasserdichtes und atmungsaktives Material | 100% Polyester Coolmax® Schweißband | Verstellbares Gurtband und Clipverschluss



**Result**  
HEADWEAR



**RH59** **Urban Camo Cap**

100% Baumwolle  
One Size

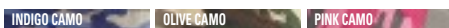

Baumwoll-Twill | Vorgebogener Schirm mit vier Steppnähten | Nahtumfasste Ösen | Größenverstellbar durch Stoffband mit Antik-Messingschnalle



**Result**  
HEADWEAR



**RH58** **Urban Trooper Fully Lined Cap**

100% Baumwolle  
One Size



Vorgebogener Schirm mit 3 Steppnähten | Größeneinstellung mit polierter Metallschnalle | Schwerer, gebürsteter Baumwoll-Drill | Flachgesteppte Naht



**Result**  
HEADWEAR



**RH70** **Urban Trooper Lightweight Cap**

100% Baumwolle  
One Size



Vorgebogener, kurzer Schirm mit 4 Steppnähten | Klettverschluss-Größenverstellung | Baumwoll-Twill



ATLANTIS  
infinite Headwear



**AT349** | NOMA **Nomad Hat**

60% Nylon / 40% Baumwolle, Schweißband: 65% Polyester / 35% Baumwolle  
**One Size**

Atlantis

BEIGE OLIVE

Sechs Segmente | Nackenschutz | Unverstärktes Frontsegment | Vorgebogener Schirm | Vollständig geschlossen auf der Rückseite | Verschluss mit Band und Stopper



Beechfield®  
ORIGINAL HEADWEAR



**CB355** | B355 **Mountain Cap**

Obermaterial: 100% Nylon, Futter: 100% Polyester  
**One Size**

Beechfield

BLACK NAVY

100% Nylon-Taslon Außenseite / 100% Polyester-Suprafleece™ Futter | Elastischer Kordelzug-Verstellung mit Stopper | Wasserdicht und atmungsaktiv | Einheitsgröße passt meistens | Versiegelte Nähte | Optional herunterklappbare Ohrenschützer | Vorgeformter Schirm | Fünf-Segmente-Design



Result®  
HEADWEAR



**RH76** | RC076X **Fold Up Legionnaires Cap**

100% Baumwolle  
**One Size**  
225 g/m²

Result Headwear

BLACK BOTTLE NAVY PINK ROYAL WHITE

Sonnenschutzklappe im Nackenbereich aus Plüsch-Baumwolle | 3-teiliger, faltbarer Schild | Zwei Lüftungsöffnungen an jeder Seite | Elastische Größenverstellung für alle Kopfgrößen | Keine Mittelnaht | Ohren- und Nackenschutz



Result®  
HEADWEAR



**RH69** | RC069X **Legionnaires Cap**

100% Polyester  
**One Size**  
115 g/m²

Result Headwear

DESERT KHAKI OLIVE MASH

Fünf Segmente | Flaches Profil | Vorgeformter Schirm | Keine Mittelnaht | Größeneinstellung mit elastischem Kordelzug | Ohren und Nackenschutz





**Beechfield**  
ORIGINAL HEADWEAR



**CB196**      **Air Mesh 6 Panel Cap**

100% Polyester  
One Size

BLACK	LIGHT GREY	NAVY
-------	------------	------

Soft Touch Air Mesh aus 100% Polyester | Abreißetikett für einfaches Rebranding | Sechs-Segmente-Design | Strukturierte Frontsegmente | Nahtumfasste Belüftungsösen | Vorgeformter Schirm | Schirmunterseite aus Baumwoll-Twill | Schweißband aus Baumwoll-Twill | Eigenmaterial-Gurt mit Schiebeshnalle



**ATLANTIS**  
infinite headwear



**AT517**      **Rapper Jersey Cap**

50% Baumwolle / 50% Polyester  
One Size

BLACK	BURGUNDY	DARK GREY
LIGHT GREY	NAVY	

Fünf Segmente | Trucker Cap | Strukturiertes Frontsegment | Leicht gebogener Schirm (Mid Visor) | Aufkleber auf dem Schirm | PVC-Verschluss | Acht Ziernähte auf dem Schirm | Baumwoll-Schweißband



**FLEXFIT**  
by YUPOONG



**FX6005FF**      **Foam Trucker**

60% Baumwolle / 40% Polyester  
One Size

BLACK	NAVY	RED
ROYAL	WHITE	

6 mm dickes Schwammfrontpanel | Farblich passender Kunststoff-Verschluss | Farblich passende Schirmunterseite



**FLEXFIT**  
by YUPOONG



**FX110M**      **110 Mesh Cap**

100% Baumwolle, Netz: 100% Polyester  
One Size

BLACK	CHARCOAL	NAVY
RED	WHITE	

Front aus Baumwolle und blickdicht, Rückseite aus transparentem Polyester-Mesh | Vorgebogener, achtfach gesteppter Schirm | Snapback-Verschluss | Integrierte Flexfit-Technologie



**FLEXFIT**  
by YUPOONG



**FX6506NT**      **Neon Retro Trucker Cap**

90% Polyester / 10% Elasthan, Netz: 100% Polyester  
One Size

NEON ORANGE	NEON YELLOW
-------------	-------------

Snapback-Verschluss | Sechsfach abgesteppter Schirm | Mesh aus robustem Polyester



**FLEXFIT**  
by YUPOONG



**FX6506**      **5-Panel Retro Trucker Cap**

60% Baumwolle / 40% Polyester  
One Size

BLACK	CHARCOAL	KHAKI
NAVY	RED	WHITE

5-Panel-Trucker-Cap | Durchgehende, verstärkte Front | Mesh-Rückseite | Hochwertiges Obermaterial aus Baumwoll-Twill



**BEST SELLER**

**FLEXFIT**  
by YUPOONG



**FX6006**      **Classic Trucker**

47% Baumwolle / 28% Nylon / 25% Polyester  
One Size

BLACK	CHARCOAL	NAVY
WHITE		

Ideal für Siebdruck und Bestickung | Trucker Mesh Rückseite | Farblich passender Kunststoff-Verschluss



**FLEXFIT**  
by YUPOONG



**FX6360**      **360° Omnimesh Cap**

60% Baumwolle / 40% Polyester, Netz: 100% Polyester  
One Size

BLACK	CHARCOAL	NAVY
NEON ORANGE	NEON YELLOW	RED
WHITE		

Aus atmungsaktivem Mesh | Snapback-Verschluss | Vorgebogener, achtfach gesteppter Schirm | Aus hautfreundlicher Baumwolle und Polyester



**ATLANTIS**  
infinite headwear



**AT629**      **Golf Cap**

100% Baumwolle, Schweißband: 65% Polyester / 35% Baumwolle  
One Size

BLACK	NAVY	WHITE
-------	------	-------

Sechs Segmente | Paspelierung | Nahtumfasste Ösen | Mesh hinten | Mesh seitlich | Strukturiertes Frontsegment | Vorgebogener Schirm | Klettverschluss



# CAPS (MESH)

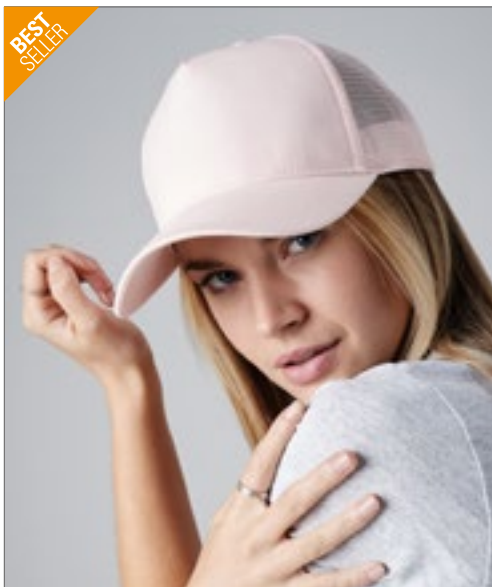

**Beechfield**  
ORIGINAL HEADWEAR



**CB640** | B640 **Snapback Trucker**  
Front + Schirm: 100% Baumwolle, Netz: 100% Polyester  
One Size

Beechfield

BLACK/BLACK	BLACK/CLASSIC RED	BLACK/FUCHSIA
BLACK/LIGHT GREY	BLACK/LIME GREEN	BLACK/ORANGE
BLACK/SURF BLUE	BLACK/WHITE	BLACK/YELLOW
BOTTLE GREEN/BOTTLE GREEN	BRIGHT ROYAL/BRIGHT ROYAL	BRIGHT ROYAL/WHITE
BURGUNDY/LIGHT GREY	CHOCOLATE/CARAMEL	CLASSIC RED/CLASSIC RED
CLASSIC RED/WHITE	FRENCH NAVY/FRENCH NAVY	FRENCH NAVY/WHITE
GRAPHITE GREY/GRAPHITE GREY	LIGHT GREY/LIGHT GREY	OLIVE GREEN/BLACK
PASTEL PINK/PASTEL PINK	PURE GREEN/WHITE	WHITE/WHITE

Snapback-Größeneinsteller im Retro-Stil | Fünf Segmente | Vorgeformter Schirm  
| Farben mit White: Frontsegment Weiß, Schirm und Netz farbig



**myrtle beach**



**MB6550** | MB6550 **5 Panel Retro Mesh Cap**  
100% Polyester  
One Size

Myrtle beach

BABY PINK/BLACK	BLACK/BLACK	BLACK/NEON GREEN
BLACK/NEON ORANGE	BLACK/NEON PINK	BLACK/NEON YELLOW
DARK GREEN/DARK GREEN	DARK GREY/DARK GREY	DARK OLIVE/DARK OLIVE
GREEN/BLACK	LIGHT GREY/LIGHT GREY	NAVY/NAVY
ORANGE/BLACK	RED/RED	ROYAL/BLACK
ROYAL/ROYAL	WHITE/BLACK	WHITE/WHITE

Sechs Ziernähte am Schild | Retrogetreue Zierkordel über dem Schild | Gefüt-  
tertes Baumwoll-Schweißband | Größenregulierung durch „click & snap“ Ver-  
schluss



**FLEXFIT**  
YUPOONG



**FX6606** | 6606 **Retro Trucker**  
47% Baumwolle / 28% Nylon / 25% Polyester  
One Size

FLEXFIT

BLACK	BUCK	CARAMEL
DARK GREY	EVERGREEN	KHAKI
MAROON	NAVY	RED
SILVER	WHITE	

Rückseite aus Trucker Mesh | Farblich passender  
Kunststoff-Verschluss | Stabile Frontpanels | Farblich  
passende Schirmunterseite



**FLEXFIT**  
YUPOONG



**FX6511** | 6511 **Flexfit Mesh Trucker  
Cap**  
60% Baumwolle / 40% Polyester, Netz: 95% Polyester  
/ 5% Elasthan  
S/M, L/XL

FLEXFIT

BLACK	BUCK	DARK GREY
NAVY	RED	ROYAL
WHITE		

Patentiertes FlexfitTrucker Mesh | Komfortable Pass-  
form | Stabiles inneres Frontpanel | Silberne Schirm-  
unterseite | Acht Stickreihen auf dem Schirm



**FLEXFIT**  
YUPOONG



**FX6533** | 6533 **Flexfit Tactel Mesh Cap**  
44% Polyester / 42% Polyamid / 7% Baumwolle /  
7% Elasthan  
S/M, L/XL

FLEXFIT

BLACK	GREEN	NAVY
PURPLE	RED	ROYAL
WHITE		

Atmungsaktives Leichtgewicht | Wind- und wasserre-  
sistent | Langlebig | Airmesh an der Rückseite sowie  
an den Seiten

NEW

  
**ATLANTIS**
  
 infinite headwear
**AT107** | zioc **Zion Cap**

100% Polyester

**One Size**200 g/m<sup>2</sup>

Atlantis

BLACK/BLACK	DARK GREY/BLACK	KHAKI/BLACK	NAVY/NAVY	OLIVE/BLACK	ROYAL/BLACK	WHITE/WHITE
-------------	-----------------	-------------	-----------	-------------	-------------	-------------

Hauptmaterial: 100 % zertifizierter recycelter Polyester-Twill / Seite und Rückseite: 100 % zertifiziertes recyceltes Polyester (aus 3 Flaschen hergestellt) | Klassische Fünf-Segmente-Truckerkappe aus recyceltem Polyester-Twill | Recyceltes Mesh-Material | Snapback-Verschluss aus recyceltem PVC | Breite Form | Leicht und atmungsaktiv



# CAPS (MESH)



**ATLANTIS**  
infinite headwear



**AT510 Rapper Destroyed Cap**

100% Baumwolle, Netz: 100% Polyester

One Size

BLACK/BLACK    WHITE/WHITE

Fünf Segmente | Strukturiertes Frontsegment | Vorgebogener Schirm | PVC-Verschluss | Baumwoll-Schweißband | Schirm mit Destroyed-Effekt | Mesh seitlich und hinten | 4 Ziernähte auf dem Schirm | Chino-Baumwolle und Polyester-Mesh



**ATLANTIS**  
infinite headwear



**AT626 Space Cap**

100% Polyester, Schweißband: 65% Polyester / 35% Baumwolle

One Size

BLACK    NAVY    OLIVE  
RED    WHITE

Sechs Segmente | Nahtumfasste Ösen | Strukturiertes Frontsegment | Vorgebogener Schirm | Klettverschluss | 6 Ziernähte auf dem Schirm



**Beechfield**  
ORIGINAL HEADWEAR



**CB60 Organic Cotton Trucker Cap**

Schirm + Front: 100% Baumwolle, Netz: 100% Polyester

One Size

BLACK    GRAPHITE GREY    OLIVE GREEN  
OXFORD NAVY    SAND

Vorderseite und Schirm aus 100% Bio-Baumwolle, Mesh-Einsätze hinten aus 100% Polyester | Abreißetikett | Sechs-Segmente-Design | Strukturierte Frontsegmente | Vorgeformter Schirm | Snapback-Größeneinsteller



**Beechfield**  
ORIGINAL HEADWEAR



**CB642 Microknit Snapback Trucker**

96% Polyester / 4% Elasthan

One Size

BLACK    FRENCH NAVY    LIGHT GREY

Hintere Netz-Einsätze aus 100% Polyester | Abreißetikett für einfaches Rebranding | Fünf-Segmente-Design | Strukturiertes Frontsegment | Vorgeformter Schirm | Snapback-Größeneinsteller



**Beechfield**  
ORIGINAL HEADWEAR



**CB678 Jersey Athleisure Trucker Cap**

Schirm/Front: 100% Baumwolle, Netz: 100% Polyester

One Size

BLACK    FRENCH NAVY    HEATHER GREY

Vorderseite und Schirm aus 100% Baumwoll-Jersey, Mesh-Einsätze hinten aus 100% Polyester | Abreißetikett | Leicht gebogenes Sechs-Segmente-Design | Strukturierte Frontsegmente | Vorgeformter Schirm | Nahtumfasste Belüftungsösen | Schweißband und Innenbesatz aus Baumwoll-Twill | Snapback-Größeneinsteller



**Beechfield**  
ORIGINAL HEADWEAR



**CB643 Suede Snapback Trucker**

100% Polyester

One Size

BLACK    BURGUNDY    FRENCH NAVY

100% Polyester (mit Wildleder-Optik) / Mesh-Einsätze hinten aus 100% Polyester | Abreißetikett für einfaches Rebranding | Fünf-Segmente-Design | Strukturiertes Frontsegment | Vorgeformter Schirm | Snapback-Größeneinsteller



**FLEXFIT**  
YUPOONG



**FX110PT 110 Flexfit Melange Trucker Cap**

60% Baumwolle / 40% Polyester, Netz: 100% Polyester

One Size

HEATHER NAVY    MELANGE GREY

Schlichtes Trucker Cap mit melierten Frontpanels | Rückseite aus transparentem und robustem Mesh | Snapback-Verschlusslasche | Vorgebogener Schirm mit Ziernähten



**FLEXFIT**  
YUPOONG



**FX5511UP Flexfit Unipanel™ Cap**

95% Polyester / 5% Elasthan, Netz: 100% Polyester S/M, L/XL

DARK GREY/BLACK    OLIVE/BLACK

2-farbiges Trucker Cap | Nahtfreies Frontpanel | Polyester-Mesh auf der Rückseite | Vorgebogener, achtfach gesteppter Schirm | Integriertes Flexfit-Band | Ohne Verschluss



**ATLANTIS**  
infinite headwear



**AT523 Rapper Suede Cap**

100% Polyester

One Size

BEIGE    BLACK    BURGUNDY  
GREY    NAVY

Fünf Segmente | Leicht gebogener Schirm (Mid Visor) | Mesh hinten | Polyester-Mesh





**FLEXFIT**  
YUPOONG

**FX6506T** **5-Panel Retro Trucker 2-Tone Cap**

60% Baumwolle / 40% Polyester  
**One Size**

BLACK/WHITE	BROWN/KHAKI
CHARCOAL/WHITE	NAVY/WHITE
RED/WHITE	

5-Panel-Trucker Cap | Kräftige Farbkontraste | Twill-Material



**FLEXFIT**  
YUPOONG

**FX110RT** **Flexfit 110 Recycled Cap 2-Tone**

98% Polyester / 2% Elasthan, Netz: 100% Polyester  
**One Size**

BLACK/WHITE
-------------

2-farbiges Trucker Cap | Transparentes Mesh | Blickdichte Vorderseite | Aus recyceltem Polyester | Vorgebogener, achtfach abgesteppter Schirm | Integriertes Flexfit-Band | Snapback-Verschluss



**FLEXFIT**  
YUPOONG

**FX6006T** **Classic Trucker 2-Tone**

47% Baumwolle / 28% Nylon / 25% Polyester  
**One Size**

BLACK/WHITE
-------------

Ideal für Siebdruck und Bestickung | Kontrast Trucker Mesh | Farblich passender Kunststoff-Verschluss



**FLEXFIT**  
YUPOONG

**FX110T** **110 Trucker Cap**

62% Polyester / 35% Baumwolle / 3% Elasthan  
**One Size**

BLUE TONES/INDIAN INK/PEARL BLUE
EARTH TONES/INDIAN TAN/GUNMETAL

Patentierte Flexfit-Technologie | Verstärkte Front | Leicht gebogener Schirm | Mesh-Rückseite mit Snap-Verschluss



**FLEXFIT**  
YUPOONG

**FX6511RM** **Flexfit Trucker Recycled Mesh Cap**

100% Baumwolle, Netz: 100% Polyester  
**S/M, L/XL**

BLACK/BLACK	BLACK/WHITE
GREY/WHITE	OLIVE/BLACK

100% Baumwolle, Netz: 100% recyceltes Polyester | Trucker Cap | Mesh Material ist vollständig recyclebar | Schirm und Front aus 100% Baumwolle



**FLEXFIT**  
YUPOONG

**FX6005FC** **Foam Trucker Cap Curved Visor**

100% Polyester  
**One Size**

BLACK/BLACK/BLACK
BLACK/WHITE/BLACK
DARK GREY/WHITE/DARK GREY

Trucker-Cap | Schaumstoff-Front | Mesh-Rückseite | Stark gebogener Schirm | Stabile, nahtlose Front



**ATLANTIS**  
infinite headwear

**AT671** **Recy Three Cap**

100% Baumwolle, Seiten und Rückseite: 100% Polyester  
**One Size**

BLACK/BLACK	DARK GREY/BLACK
NAVY/NAVY	OLIVE/BLACK
RED/WHITE	ROYAL/BLACK
WHITE/WHITE	

60% zertifizierter recycelter Baumwoll-Canvas / 40% Baumwoll-Canvas, seitlich und hinten: 100% recyceltes Polyester-Mesh | Sechs Segmente | Leicht gebogener Schirm (Mid Visor) | Nahtumfasste Ösen | 6 Ziernähte auf dem Schirm



**FLEXFIT**  
YUPOONG

**FX6006T** **Classic Trucker 2-Tone**

47% Baumwolle / 28% Nylon / 25% Polyester  
**One Size**

BLACK/WHITE
-------------

Ideal für Siebdruck und Bestickung | Kontrast Trucker Mesh | Farblich passender Kunststoff-Verschluss



**FLEXFIT**  
YUPOONG

**FX6360T** **360° Omnimesh 2-Tone Cap**

60% Baumwolle / 40% Polyester, Netz: 100% Polyester  
**One Size**

BLACK/WHITE	BROWN/KHAKI
CHARCOAL/BLACK	CHARCOAL/WHITE
NAVY/WHITE	

Klassischer, 2-farbiger Look | Vorderseite und Schirm heben sich farblich von der Rückseite ab | Durchgängig aus atmungsaktivem Mesh | Snapback-Verschluss am Hinterkopf | Vorgebogener, achtfach abgesteppter Schirm

# CAPS (MESH)



**Beechfield**  
ORIGINAL HEADWEAR



**CB646** | B646 **Urbanwear Trucker**

85% Polyester / 15% Baumwolle, Netz:  
100% Polyester

**One Size**

Beechfield

BLACK	BLACK/WHITE
GRAPHITE GREY	LIGHT GREY
LIGHT GREY/WHITE	NAVY
NAVY/WHITE	OLIVE GREEN
WARM SAND	WHITE

Hintere Netz-Einsätze aus 100% Polyester | Leicht gebogener Schirm | Abreißetikett für einfaches Rebranding | Sechs-Segmente-Design | Strukturierte Frontsegmente | Nahtumfasste Belüftungsösen | Snapback-Größeneinsteller

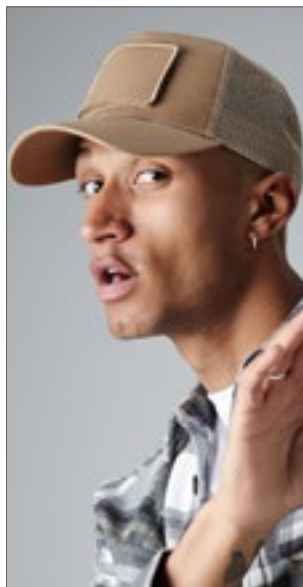

**Beechfield**  
ORIGINAL HEADWEAR



**CB641** | B641 **Removable Patch Snapback Trucker**

Schirm + Front: 100% Baumwolle, Netz:

100% Polyester

**One Size**

Beechfield

BLACK	DESERT SAND	GRAPHITE GREY
JUNGLE CAMO	MILITARY GREEN	

Vorderseite und Schirm aus 100% Baumwolle, Mesh-Einsätze hinten aus 100% Polyester | Abreißetikett | Fünf-Segmente-Design | Vorgeformter Schirm | Austauschbares Rip-Strip™-Patch für Dekoration (ca. 10 x 6,5 cm) | Snapback-Größeneinsteller im Retro-Stil



**ATLANTIS**  
infinite headwear



**AT524** | RAML **Rapper Melange Cap**

73% Baumwolle / 27% Polyester, Seite und Rückseite:  
100% Polyester

**One Size**

219 g/m<sup>2</sup>

Atlantis

BROWN	DARK GREY	KHAKI
LIGHT GREY	NAVY	RED

Fünf Segmente | Leicht gebogener Schirm (Mid Visor) | Mesh hinten | PVC-Verschluss | 8 Ziernähte auf dem Schirm



**ATLANTIS**  
infinite headwear



**AT674** | WHIP **Whippy Cap**

100% Polyester, Seiten und Rückseite: 97% Nylon / 3% Elasthan

**One Size**

Atlantis

AVID MELANGE	DARK GREY MELANGE	GREY MELANGE
PURPLE MELANGE	RED MELANGE	ROYAL MELANGE

100% Polyester, seitlich und hinten: 97% Nylon / 3% Elasthan | Sechs Segmente | Leicht gebogener Schirm (Mid Visor) | Nahtumfasste Ösen | 6 Ziernähte auf dem Schirm | Mit weichem und dehnbarem Mesh-Material besetzt | DRY-TECH-Schweißband | Klettverschluss aus Gummi



**FLEXFIT**  
YUPOONG



**FX6606RT** | 6606RT **YP Classics Recycled Retro Trucker Cap 2-Tone**

100% Baumwolle, Netz: 100% Polyester

**One Size**

FLEXFIT

BLACK/WHITE	CHARCOAL/BLACK
NAVY/WHITE	

Klassisches 2-farbiges Design | Front und der vorgebogene Schirm bestehen aus blickdichter Baumwolle | Rückseite aus atmungsaktivem Mesh | Mesh aus recyceltem Polyester | Snapback-Verschluss | Aufwändige, achtfache Ziernähte auf dem Schirm



**Beechfield**  
ORIGINAL HEADWEAR



**CB647** | B647 **6 Panel Snapback Trucker Cap**

Schirm + Front: 100% Baumwolle, Netz:

100% Polyester

**One Size**

Beechfield

BLACK/WHITE	BRIGHT ROYAL/WHITE
CLASSIC RED/WHITE	FRENCH NAVY/CLASSIC RED/WHITE
FRENCH NAVY/WHITE	GRAPHITE GREY/WHITE

Vorderseite und Spitze aus 100 % Baumwolle, Mesh-Einsätze auf der Rückseite aus 100 % Polyester | Abreißetikett für einfaches Rebranding | Sechs-Segmente-Design | Strukturierte Frontsegmente | Leicht gebogener Schirm | Nahtumfasste Belüftungsösen | Snapback-Größeneinsteller



**AT515** | RECO **Record - Trucker Cap**

Schirm + Front: 100% Baumwolle, Netz: 100% Polyester  
**One Size**

Atlantis

BLACK	BURGUNDY	NAVY
OLIVE	RED	ROYAL

Unverstärktes Frontsegment | Leicht gebogener Schirm (neu) | PVC-Verschluss hinten | Ohne Ösen | 4-Naht-Schweißband aus dem gleichen Material | 5 Ziernähte auf dem Schirm | Frontsegment unterfütert



**FX6006W** | 6006W **Classic Trucker**

60% Baumwolle / 40% Polyester  
**One Size**

FLEXFIT

BLACK/WHITE/BLACK	BROWN/WHITE/BROWN
CAROLINA BLUE/WHITE/CAROLINA BI	KELLY GREEN/WHITE/KELLY GREEN
NAVY/WHITE/NAVY	RED/WHITE/RED
ROYAL/WHITE/ROYAL	

Ideal für Siebdruck und Bestickung | Trucker Mesh Rückseite | Farblich passender Kunststoff-Verschluss



**FX6606CF** | 6606CF **Retro Trucker Colored Front**

60% Baumwolle / 40% Polyester, Krone: 100% Polyester  
**One Size**

FLEXFIT

BLACK/WHITE/BLACK	DARK GREY/WHITE/DARK GREY
KHAKI/WHITE/KHAKI	MAROON/WHITE/MAROON
NAVY/WHITE/NAVY	RED/WHITE/RED
SILVER/WHITE/SILVER	

Flacher Shape | Structured (verstärkte Front) | Schirmunterseite Ton-in-Ton



**FX110MT** | 110MT **110 Mesh 2-Tone Cap**

100% Baumwolle (Melange Charcoal/Black, Melange Silver/White: 55% Polyester / 43% Baumwolle / 2% Elasthan), Netz: 100% Polyester  
**One Size**

FLEXFIT

BLACK/WHITE	CHARCOAL/WHITE
MELANGE CHARCOAL/BLACK	MELANGE SILVER/WHITE
NAVY/WHITE	RED/WHITE
ROYAL/WHITE	

Front aus Baumwolle, Rückseite aus transparentem, weißem Polyester-Mesh | Flexfit-Band | Snapback-Verschluss | Vorgebogener, achtfach gesteppter Schirm



**MB6635** | MB6635 **Pro Cap Mesh 6 Panel**

100% Polyester  
**One Size**

Myrtle beach

BLACK/CHARCOAL	BLACK/LIGHT GREY
BLACK/RED	LIGHT GREY/BLACK
NAVY/WHITE	WHITE/MAGENTA

Stylisches 6-Panel-Mesh-Cap mit Sandwich | „High Profile“ Form | Gerades Schild mit Sticker und sechs Ziernähten | Laminierte Frontpanels | Angenehmer Tragekomfort durch das wattierte Schweißband | Größenregulierung durch „click & snap“ Verschluss



**AT525** | SN90 **Snap 90S Cap**

100% Polyester  
**One Size**  
 80 g/m<sup>2</sup>

Atlantis

BLACK/BLACK	NAVY/NAVY
WHITE/BLACK	WHITE/BLACK/GREEN
WHITE/NAVY	WHITE/RED
WHITE/RED/BLACK	WHITE/RED/ROYAL
WHITE/ROYAL	

Fünf Segmente | Flacher Schirm | Mesh hinten | PVC-Verschluss | 6 Ziernähte auf dem Schirm



# CAPS (MESH)



**Beechfield**  
ORIGINAL HEADWEAR



CB664 | B664

## Original Flat Peak 6 Panel Trucker Cap

100% Polyester  
One Size

Beechfield

BLACK/BLACK	CLASSIC RED/BLACK
FRENCH NAVY/BLACK	GREY/BLACK
OLIVE GREEN/BLACK	

Vorderseite und Schirm aus 100% Polyester, Mesh-Einsätze hinten aus 100% Polyester | Abreißetikett | Sechs-Segmente-Design | Strukturierte Frontsegmente | Flache Spitze | Snapback-Größeneinsteller im Retro-Stil



**ATLANTIS**  
infinite headwear



AT400 | SNME

## Snap Mesh Cap

Frontpanel: 100% Polyacryl, seitliche und hintere Panel: 100% Polyester  
One Size

Atlantis

BLACK/BLACK	CAMOUFLAGE/BLACK
GREEN FLUO/BLACK	NAVY/NAVY
ORANGE FLUO/BLACK	WHITE/WHITE

Sechs Segmente | Flacher Schirm | PVC-Verschluss | Schweißband: 35% Baumwolle / 65% Polyester | Kontrastfarbener Schirm | Gestickte Ösen | Mesh hinten | Mesh seitlich | Strukturiertes Frontsegment | 6 Ziernähte auf dem Schirm



**brain waves**



BW7020255 | 7020255

## 5-Panel Trucker Cap Recycled

100% Polyester  
One Size

Brain Waves

BLACK/BLACK	BLACK/WHITE
NAVY/NAVY	NAVY/WHITE
RED/WHITE	WHITE/BLACK
WHITE/NAVY	WHITE/WHITE

100% recyceltes Polyester und 100% recyceltes Netz | Baumwoll-Optik | Klassisch-modische Passform | Verstärkte Frontpanels | Plastikverschluss zur Größenregulierung | Ziernähte und Luftlöcher Ton-in-Ton | Erhöhter Tragekomfort durch wattiertes Schweißband | Hochwertige Verarbeitung | Maße ca. 57,5 cm



**myrtle beach**



MB070 | MB070

## 5-Panel Polyester Mesh Cap

100% Polyester  
One Size

Myrtle beach

BLACK	BLACK/NEON GREEN
BLACK/NEON ORANGE	BLACK/NEON PINK
BLACK/NEON YELLOW	BLACK/WHITE
BURGUNDY	DARK GREEN
DARK GREY	DARK GREY/BLACK
DARK OLIVE	GOLD
KHAKI	LIGHT GREY
LIGHT GREY/WHITE	NAVY
NEON PINK/WHITE	OLIVE
OLIVE/WHITE	ORANGE/WHITE
RED	RED/WHITE
ROYAL	ROYAL/WHITE
SUN YELLOW/BLACK	WHITE
WHITE/BABY PINK	WHITE/BLACK
WHITE/BURGUNDY	WHITE/DARK GREEN
WHITE/FERN GREEN	WHITE/GRAPHITE
WHITE/GRENADINE	WHITE/LIGHT BLUE
WHITE/LIGHT GREY	WHITE/LILAC
WHITE/MAGENTA	WHITE/NAVY
WHITE/NEON GREEN	WHITE/NEON ORANGE
WHITE/NEON PINK	WHITE/NEON YELLOW
WHITE/PACIFIC	WHITE/RED
WHITE/ROYAL	WHITE/SUN YELLOW

Trendiges 5-Panel-Mesh-Cap in zahlreichen Farbvarianten | Größenregulierung durch „click & snap“ Verschluss | Sechs Ziernähte auf dem Schild | Fashion-Schweißband





**Result**  
HEADWEAR



**RH089** | RC089X

**Detroit 1/2 Mesh Trucker Cap**

100% Polyester

One Size

42 g/m<sup>2</sup>

Result Headwear

BLACK/WHITE	BOTTLE/WHITE
NAVY/WHITE	PURPLE/WHITE
RED/WHITE	ROYAL/WHITE
SUPER PINK/WHITE	

Wattiertes Polyester | Fünf Segmente, vier aus Mesh-Material und eins aus festem Stoff | Weißes Stirnteil mit Netz und Schirm in Kontrastfarbe | Snapback-Größenverstellung | Halbgewölbter Stoff-Schirm | Abreißetikett

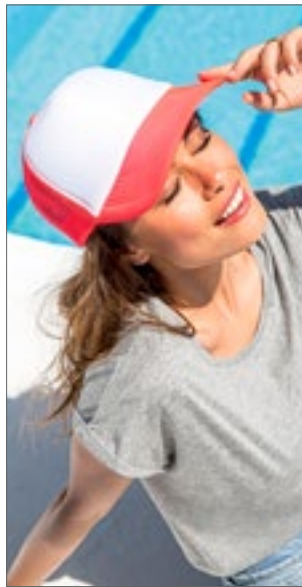

**SOL'S**  
the fair spirit



**L01668** | 01668

**Bubble Cap**

100% Polyester

One Size

160 g/m<sup>2</sup>

SOL'S

BLACK	FRENCH NAVY
ROYAL BLUE	WHITE
WHITE/BLACK	WHITE/FRENCH NAVY
WHITE/NEON CORAL	WHITE/NEON GREEN
WHITE/NEON ORANGE	WHITE/NEON YELLOW
WHITE/RED	WHITE/ROYAL BLUE

Frontsegmente (5 mm Schaum) und Schirm (3 mm Schaum) aus Polyester | Polyester-Netz | Verstellbarer Kunststoffverschluss



**FLEXFIT**  
BY YUPOONG



**FX6005FW** | 6005FW

**Foam Trucker With White Front**

60% Baumwolle / 40% Polyester

One Size

FLEXFIT

BLACK/WHITE/BLACK	BLACK/WHITE/RED
NAVY/WHITE/NAVY	RED/WHITE/BLACK
RED/WHITE/RED	RED/WHITE/ROYAL
ROYAL/WHITE/ROYAL	

6 mm dickes Schwammfrontpanel | Farblich zum Mesh passender Kunststoff-Verschluss | Farblich passende Schirmunterseite



**ATLANTIS**  
infinite headwear



**AT679** | SONI

**Sonic Cap**

Schirm + Front: 100% Baumwolle, Netz:

100% Polyester

One Size

280 g/m<sup>2</sup>

Atlantis

BLACK	BLACK/GREY MELANGE/WHITE
BOTTLE GREEN/GREY MELANGE/BEIGE	CARDINAL RED/BLACK
GREY MELANGE/BLACK	GREY/CARDINAL RED/BEIGE
MUSTARD/BLACK	NAVY
NAVY/GREY MELANGE/WHITE	OLIVE/BLACK
ROYAL	WHITE

Sechs Segmente | Leicht gebogener Schirm (Mid Visor) | Nahtumfasste Ösen | PVC-Verschluss | Vier Ziernähte auf dem Schirm | Kontrastnähte am Schirm



**ATLANTIS**  
infinite headwear



NEW  
COLOUR

**AT511** | RAPC

**Rapper Cotton Cap**

100% Baumwolle, Netz: 100% Polyester,

Schweißband: 65% Polyester / 35% Baumwolle

One Size

Atlantis

BLACK/BLACK	BURGUNDY/BURGUNDY
BURGUNDY/STONE	DARK GREY/BLACK
KHAKI/STONE	MUSTARD/BLACK
NAVY/GREY	NAVY/NAVY
OLIVE/BLACK	PURPLE/WHITE
RED/RED	ROYAL/ROYAL
WHITE/WHITE	

Fünf Segmente | PVC-Verschluss | Mesh hinten | Mesh seitlich | Strukturiertes Frontsegment | Vorgebogener Schirm | Vier Ziernähte auf dem Schirm

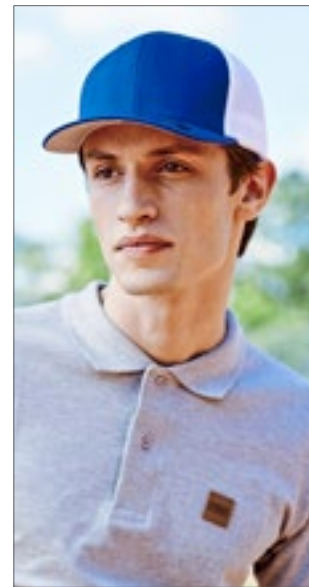

**FLEXFIT**  
BY YUPOONG



**FX6511T** | 6511T

**Flexfit Mesh Trucker 2-Tone Cap**

60% Baumwolle / 40% Polyester, Netz: 95% Polyester / 5% Elasthan

S/M, L/XL

FLEXFIT

BLACK/WHITE	NAVY/WHITE
RED/WHITE	ROYAL/WHITE

Cap FX6511 in 2-farbig | Patentiertes Flexfit Trucker Mesh | Stabiles, inneres Frontpanel | Silberne Schirmunterseite | Acht gestickte Ziernähte auf dem Schirm



# CAPS (MESH)



**Beechfield**  
ORIGINAL HEADWEAR



**CB645** | B645 **Vintage Snapback Trucker Cap**

100% Polyester  
One Size

Beechfield

BLACK/BLACK	BLACK/WHITE	BRIGHT ROYAL/WHITE
CLASSIC RED/WHITE	FLUORESCENT GREEN/WHITE	FLUORESCENT ORANGE/WHITE
FLUORESCENT PINK/WHITE	FLUORESCENT YELLOW/WHITE	FRENCH NAVY/WHITE
FUCHSIA/WHITE	LIME GREEN/WHITE	ORANGE/WHITE
PURPLE/WHITE	SKY BLUE/WHITE	SUNFLOWER/WHITE

Fünf-Segmente-Design | Snapback-Größeneinsteller im Retro-Stil | Frontsegment und Schirm gepolstert

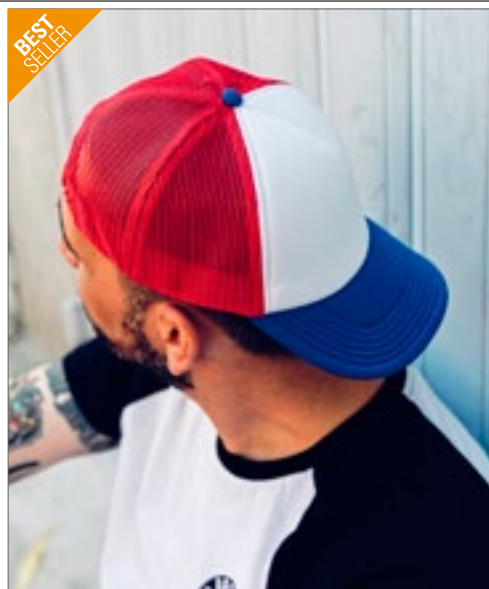

**BEST SELLER**

**ATLANTIS**  
infinite headwear



**NEW**  
COLOUR

**AT505** | RAPP **Rapper Cap**

100% Polyester  
One Size

Atlantis

BLACK/BLACK/BLACK	DARK GREY/RED/DARK GREY	OLIVE/BLACK/OLIVE
ORANGE/BLACK/BLACK	WHITE/BLACK/BLACK	WHITE/BLACK/BURGUNDY
WHITE/FUCHSIA FLUO/FUCHSIA FLUO	WHITE/GREEN FLUO/GREEN FLUO	WHITE/GREEN/BLACK
WHITE/GREEN/GREEN	WHITE/NAVY/NAVY	WHITE/OLIVE/ORANGE
WHITE/ORANGE FLUO/ORANGE FLUO	WHITE/RED/BLACK	WHITE/RED/RED
WHITE/RED/ROYAL	WHITE/ROYAL/ROYAL	WHITE/YELLOW FLUO/YELLOW FLUO
YELLOW/BLACK/BLACK		

Strukturiertes Frontsegment | Vorgebogener Schirm | PVC-Verschluss | Ohne Ösen | Schweißband: 100% Polyester | 6 Ziernähte auf dem Schirm | Mesh seitlich und hinten | Frontsegment und Schirm mit Schaum gepolstert



**ATLANTIS**  
infinite headwear



**AT527** | RCAN **Rapper Canvas Cap**

100% Baumwolle, Seiten und Rückseite: 100% Polyester  
One Size

Atlantis

BLACK/GREY	BOTTLE GREEN/WHITE	DARK GREY/RED
GREY/BLACK	GREY/BRIGHT YELLOW/BLACK	GREY/NAVY/NAVY
NAVY/BURGUNDY	NAVY/BURGUNDY/BEIGE	NAVY/DARK GREY
NAVY/YELLOW	OLIVE/KHAKI	ORANGE/WHITE
ROYAL/GREY	WHITE/BURGUNDY/BLACK	WHITE/GOLD/DARK GREY

100% Baumwoll-Canvas, Seite und Rückseite: 100% Polyester | Fünf Segmente | Leicht gebogener Schirm (Mid Visor) | Mesh hinten | Vier Ziernähte auf dem Schirm



**FLEXFIT**  
YUPOONG



**FX6606T** | 6606T **Retro Trucker 2-Tone**

47% Baumwolle / 28% Nylon / 25% Polyester  
One Size

FLEXFIT

BLACK/WHITE	BROWN/KHAKI	BUCK/WHITE
DARK GREY/WHITE	HEATHER GREY/BLACK	HEATHER GREY/WHITE
KHAKI/WHITE	MOSSGREEN/KHAKI	NAVY/WHITE
SILVER/WHITE		

Rückseite aus KontrastTrucker-Mesh | Farblich passender Kunststoff-Verschluss | Stabiles inneres Frontpanel | Farblich passende Schirmunterseite





**Result**  
HEADWEAR



**RH090 New York Sparkle Cap**

100% Polyester, Schirmunterseite aus 100% Baumwolle  
**One Size**

BABY PINK	BLACK	GOLD
SILVER		

Fünf Segmente – 4 aus Meshmaterial und 1 aus Stoff | Verstärktes Stirnteil | Größeneinstellung durch Klettverschluss | Vorgeformter Stoffschirm | Öffnung für Pferdeschwanz | Abreißetikett



**ATLANTIS**  
infinite headwear



**AT518 Rapper Camou Cap**

55% Polyester / 45% Viskose, Schirmunterseite: 100% Baumwolle  
**One Size**

BURGUNDY/BLACK	DARK GREY/BLACK
LIGHT GREY/BLACK	NAVY/BLACK
OLIVE/BLACK	ROYAL/BLACK

Fünf Segmente | Trucker Cap | Kontrastfarbener Schirm | Nahtumfasste Ösen | Leicht gebogener Schirm (Mid Visor) | Aufkleber auf dem Schirm | PVC-Verschluss | 8 Ziernähte auf dem Schirm | Baumwoll-Schweißband



**Beechfield**  
ORIGINAL HEADWEAR



**CB694 Camo Snapback Trucker**

Stirn: 100% Baumwolle, Seite und Rückseite: 100% Polyester  
**One Size**

ARCTIC CAMO/BLACK	JUNGLE CAMO/BLACK
MIDNIGHT CAMO/BLACK	

Vorgeformter Schirm | Fünf-Segmente-Design | Camouflage-Details | Snapback-Größeneinsteller im Retro-Stil | Abreißetikett für einfaches Rebranding



**FLEXFIT**  
YUPOONG



**FX6606C Camo Trucker Cap**

Stirn: 98% Baumwolle / 2% Elasthan, Rückseite: 100% Polyester  
**One Size**

DARK CAMO/BLACK	WOOD CAMO/BLACK
-----------------	-----------------

Structured (verstärkte Front) | Twill mit Camo-Print | Rückseite Trucker Mesh | Washed Look



**FLEXFIT**  
YUPOONG



**FX6606MC Retro Trucker Multicam Cap**

Schirm + Front: 98% Baumwolle / 2% Elasthan, Netz: 100% Polyester  
**One Size**

ALPINA MULTICAM	BLACK MULTICAM	MULTICAM
MULTICAM TROPIC		

Snapback Trucker Cap im MultiCam-Look | Lässiger Camouflage-Print | Typischer Mesh der Trucker-Kappen | Integrierter Snapback-Verschluss



**FLEXFIT**  
YUPOONG



**FX360 Flexfit 360 Omnimesh Cap**

96% Polyester / 4% Elasthan, Netz: 100% Polyester  
**S/M, L/XL**

BLACK	CHARCOAL	NAVY
NEON ORANGE	NEON YELLOW	RED
WHITE		

Durchgängig aus atmungsaktivem Mesh | Integrierte Flexfit Technologie | Ohne Verschluss | Vorgebogener, achtfach gesteppter Schirm



**korntex**



**KX068 Full Reflective Cap Marseille**

100% Polyester  
**One Size (55-61 cm)**

SILVER
--------

6-Panel-Cap | Erwachsenen-Einheitsgröße | Sehr hoch reflektierender Stoff | Beidseitig ein durchlässiger Teil aus Mesh | Verstellbar durch Schnalle am Hinterkopf | Vorgeformter Schirm | Bedruckbare Fläche auf der Stirn und eine Seite



**ATLANTIS**  
infinite headwear



**AT106 Bryce Cap**

100% Polyester  
**One Size**

BLACK/BLACK	DARK GREY/BLACK
KHAKI/BLACK	NAVY/NAVY
OLIVE/BLACK	ROYAL/BLACK
WHITE/WHITE	

Hauptmaterial: 100% zertifizierter recycelter Polyester-Twill / Seite und Rückseite: 100% zertifiziertes recyceltes Polyester (aus drei Flaschen hergestellt) | Klassische strukturierte Fünf-Segmente-Trucker-Kappe aus recyceltem Polyester-Twill | Recyceltes Mesh-Material zur Luftzirkulation | Snapback-Verschluss aus recyceltem PVC | Breite Form | Leichte und atmungsaktive Form



**Beechfield**  
ORIGINAL HEADWEAR



**CB75R Recycled Urbanwear 6 Panel Snapback Trucker**

100% Polyester  
**One Size**

BLACK	FRENCH NAVY	GRAPHITE GREY
WHITE		

100% recyceltes Polyester, Mesh-Segmente hinten aus 100% recyceltem Polyester | Recyceltes Polyester aus 100% rPET, entspricht ca. 1,5 Flaschen aus Altkunststoff | Sechseck-Segmente-Design | Strukturierte Frontsegmente | Vorgeformter Schirm | Snapback-Größeneinsteller | Abreißetikett

# CAPS (CABRIO-CAPS)



**AT340** | KERG **Kermit Ivy Cap**  
100% Baumwolle, Schweißband: 65% Polyester / 35% Baumwolle  
**One Size**

Atlantis



Schiebermütze | Elastisches Schweißband | Vollständig geschlossen auf der Rückseite



**BEST SELLER**



**CB622** | B622 **Ivy Cap**  
44% Wolle / 42% Polyester / 11% Viskose / 3% Nylon  
**One Size**

Beechfield



Unisex-Style | Einstellbar - Einheitsgröße passt den Meisten | Durchgehend gefüttert | Festgenähter Schirm | Gleichfarbige Größenverstellung mit silberner Schnalle



**BEST SELLER**



**AT343** | SWIN **Swing Ivy Cap**  
100% Baumwolle, Schweißband: 100% Polyester  
**One Size**

Atlantis



Schiebermütze | Gebürstete Baumwolle | Klettverschluss



**AT355** | DANY **Dandy - Ivy Hat**  
80% Polyester / 20% Wolle  
**One Size**

Atlantis



Unverstärkte Frontsegmente | Kleiner Schirm | Vollständig geschlossen auf der Rückseite | Ohne Ösen



**CB623** | B623 **Melton Wool Ivy Cap**  
80% Wolle / 20% Viskose  
**One Size**

Beechfield



Abreißetikett für einfaches Rebranding | Melton-Wollgemisch | Durchgehend gefüttert | Unisex-Style | Festgenähter Schirm | Eigenmaterial-Gurt mit Schiebescnalle | Größenverstellbar



**AT342** | GSTT **Gatsby Street Cap**  
100% Baumwolle  
**One Size**

Atlantis



Schiebermütze | Vollständig geschlossen auf der Rückseite | Verschluss mit Schnalle | Baumwoll-Schweißband | Chino-Baumwolle





**Beechfield**  
ORIGINAL HEADWEAR



**CB621** | B621 **Summer Gatsby**

57% Polyester / 21% Baumwolle / 15% Leinen / 7% Viskose

One Size

Beechfield

BLUE LINEN | GREY LINEN

Abreißetikett für einfaches Rebranding | Leicht und komfortabel | Voll mit Baumwolle gefüttert | Gleichfarbige Größenverstellung mit silberner Schnalle | Einstellbar - Einheitsgröße passt den Meisten | Baumwoll-Leinen-Mischgewebe | Unisex-Style | Festgenähter Schirm



**Result**  
HEADWEAR



**RH77** | RC077X **Gatsby Cap**

100% Baumwolle  
S/M, L, XL  
220 g/m<sup>2</sup>

Result Headwear

BLACK | NAVY | RED | WHITE

Gatsby-Schiebermütze im französischen Stil | Mit elastischer Rückseite für komfortable Passform | Fischgrät-Baumwolle

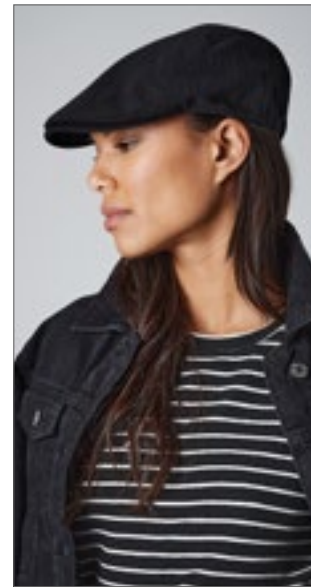

**Beechfield**  
ORIGINAL HEADWEAR



**CB626** | B626 **Vintage Flat Cap**

100% Baumwolle  
S/M, L/XL

Beechfield

BLACK

Schwere, gewaschene Baumwolle | Fischgrät-Webung für einen Vintage-Style | Unisex-Style | S/M ca. 56 cm/68 g; L/XL ca. 58 - 60 cm/70 g | Festgenähter Schirm | Elastische Krone

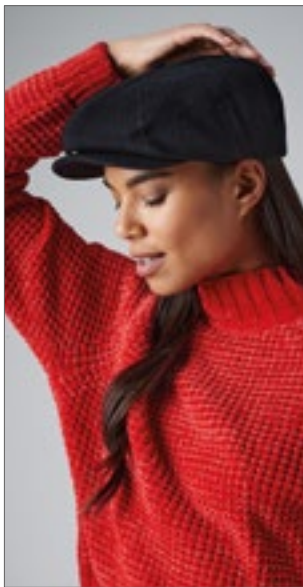

**Beechfield**  
ORIGINAL HEADWEAR



**CB624** | B624 **Newsboy Cap**

100% Baumwolle  
S/M, L/XL

Beechfield

BLACK

100% schwere, gewaschene Baumwolle | Gewebe mit Fischgrät-Muster | Abreißetikett für einfaches Rebranding | Schirm mit Druckknopf | Steppfutter | Traditioneller Stil | Erhältlich in zwei Größen - S/M und L/XL | S/M ca. 56 cm; L/XL ca. 58-60cm



**Beechfield**  
ORIGINAL HEADWEAR



**CB628** | B628 **Heritage Baker Boy Cap**

61% Polyester / 16% Viskose / 13% Polyacryl / 10% sonstige Fasern  
S/M, L/XL

Beechfield

BROWN HERRINGBONE | CHARCOAL HERRINGBONE | NAVY HERRINGBONE

Abreißetikett für einfaches Rebranding | Gewebe mit Fischgrät-Muster | Durchgehend gefüttert | Unisex-Style | Festgenähter Schirm



**Beechfield**  
ORIGINAL HEADWEAR



**CB629** | B629 **Melton Wool Baker Boy Cap**

80% Wolle / 20% Viskose  
S/M, L/XL

Beechfield

CHARCOAL MARL

Abreißetikett für einfaches Rebranding | Melton-Wollgemisch | Durchgehend gefüttert | Unisex-Style | Festgenähter Schirm



# CAPS (KINDER)



**ATLANTIS**  
infinite headwear

**AT508** | KDSF **Kids' Start Five Cap**

100% Baumwolle  
One Size (52 cm)

Atlantis

BLACK	LIGHT BLUE	NAVY
PINK	RED	ROYAL
WHITE	YELLOW	

Fünf-Segmente-Cap, zum Bedrucken geeignet | Kindergröße (52 cm) | Fünf-Segmente-Design | Verstärktes Frontsegment | Vorgebogener Schirm | Klettverschluss | Vier gestickte Ösen | 6 Ziernähte auf dem Schirm



**ATLANTIS**  
infinite headwear

**AT617** | KIDS **Kids' Star Cap**

100% Baumwolle, Schweißband: 65% Polyester / 35% Baumwolle

One Size (54 cm)  
240 - 250 g/m<sup>2</sup>

Atlantis

ECRU/RED	LIGHT BLUE/NAVY
NAVY/LIGHT BLUE	PINK/WHITE
RED/NAVY	ROYAL/WHITE
YELLOW/WHITE	

Sechs-Segmente-Cap mit Kontrastfarbe | Strukturierte Frontsegmente | Vorgebogener Schirm | Klettverschluss | 6 genähte Ösen (zweifärbig) | Keine Ziernähte auf dem Schirm | Paspel auf dem Schirm | Chino-Baumwolle 16x12

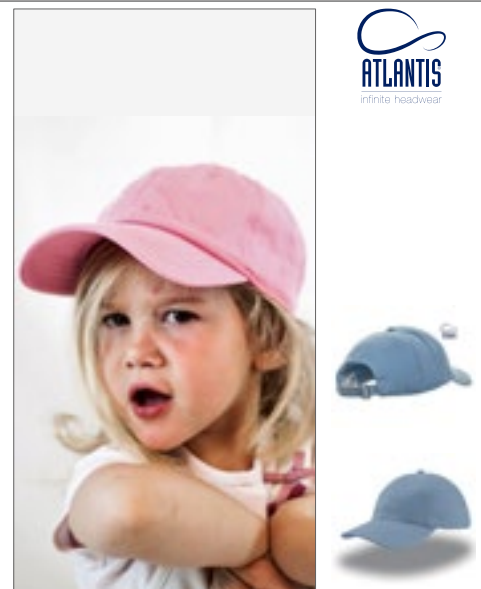

**ATLANTIS**  
infinite headwear

**AT619** | BOAC **Boy Action Cap**

100% Baumwolle  
S/M, L/XL  
240 - 250 g/m<sup>2</sup>

Atlantis

LIGHT BLUE	NAVY	PINK
RED		

Sechs-Segmente-Baseball-Cap mit verwaschener Optik | Unverstärkte Frontsegmente | Vorgebogener Schirm | Verschluss mit Schiebeschnalle | Sechs gestickte Ösen | Schweißband: 100% Baumwolle | 4 Ziernähte auf dem Schirm | Jeans-Nähte | Verwaschene Optik | Kindergröße | Chino-Baumwolle 16x12



**myrtle beach**



**MB7010** | MB7010 **Kids' 5-Panel Cap**

100% Baumwolle  
One Size  
350 g/m<sup>2</sup>

Myrtle beach

AQUA	BLACK	BURGUNDY
DARK BROWN	DARK GREEN	DARK GREY
DARK KHAKI	GOLD	GOLD/ROYAL/RED/NAVY
GREEN	LIGHT GREY	LIME GREEN
NAVY	ORANGE	PINK
ROYAL	SIGNAL RED	TURQUOISE
WHITE	YELLOW	

Stark gebürstete Baumwolle | Klettverschluss | Vier gestickte Luftlöcher | Sechs Ziernähte am Schild | Stirnanliegend | Gefüttertes Satinschweißband | Größe ab vier Jahre | Das Cap in Gold/Yellow/Royal/Navay hat zusätzlich noch ein rotes Panel



**printwear®**

**C1750** **Kids' Brushed Cap**

100% Baumwolle  
One Size

BLACK	BLACK/NATURAL	BOTTLE GREEN
BOTTLE GREEN/NATURAL	BROWN	DARK GREY
GREY	KHAKI	LIGHT BLUE
LIME GREEN	NATURAL	NAVY
ORANGE	PINK	PURPLE
RED	RED/NATURAL	ROYAL BLUE
WHITE	YELLOW	

5-Panel-Cap | Gebürstete Baumwolle | Klettverschluss | Gestickte Luftlöcher | 2-farbige Ausführung mit Sandwich-Einfassung



**AT406** | KISN **Kids' Snap Back Cap**

100% Polyacryl, Schweißband: 65% Polyester / 35% Baumwolle  
**One Size (54 cm)**

Atlantis

BLACK	NAVY	RED
ROYAL		

Kappe mit flachem Schirm und PVC-Schnappverschluss | Kindergröße (54 cm) | Flach, sechs Segmente | Strukturierte Frontsegmente | Flacher Schirm | PVC-Verschluss | Sechs gestickte Ösen | 6 Ziernähte auf dem Schirm | Aufkleber auf dem Schirm | 4 Farbkombinationen

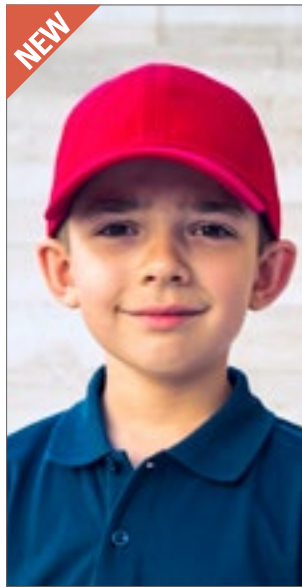

**AT118** | KIFR **Kids' Fraser Cap**

100% Baumwolle  
**One Size**  
 270 g/m<sup>2</sup>

Atlantis

BLACK	COLUMBIA BLUE	KHAKI
NAVY	PINK	RED
ROYAL		

Twill aus zertifizierter Bio-Baumwolle | Unstrukturierter Sechs-Segmente-Cap | Dad-Cap-Form mit mittlerem Schirm | Metall-Schnalle und Metall-Öffnung



**CB63NB** | B63NB **Junior Organic Cotton 5 Panel Cap**

100% Baumwolle  
**One Size**

Beechfield

BLACK	NAVY	PISTACHIO
POWDER BLUE	POWDER PINK	WHITE

Twill aus 100% Bio-Baumwolle | Fünf-Segmente-Design | Strukturierte vordere Einsätze | Vorgeformter Schirm | Nahtumfasste Belüftungsösen | Kindersicherer Knopf | Snapback-Größeneinsteller | Abreißetikett



**MB7018** | MB7018 **Kids' Military Cap**

100% Baumwolle  
**One Size (54 cm)**  
 250 g/m<sup>2</sup>

Myrtle beach

BLACK	DARK GREEN	KHAKI
NAVY	OLIVE	ORANGE
RED		

Trendige Cap im Military-Stil aus robuster Baumwolle | Klettverschluss | Vier seitlich angeordnete Metall-Ösen | Gefüttertes Baumwollschweißband | Größe 54cm / ab 4 Jahre



**RH24PJ** | RC024JP **Junior Heavy Brushed Cotton Cap**

100% Baumwolle  
**One Size**  
 350 g/m<sup>2</sup>

Result Headwear

BLACK/RED	NAVY/WHITE
-----------	------------

Sechs Segmente | Flaches Profil | Ungefüttert | Unverstärkte Vorderseite | Vorgebogener Schirm mit vier Steppnähten | Nahtumfasste Ösen | Sandwich-Schild in Kontrastfarben | Größenverstellbar durch Stoffband mit Antik-Messingschnalle | Schwere, gebürstete Baumwoll-Drill



**RH84J** | RC084J **Junior Boston Printers Cap**

65% Polyester / 35% Baumwolle  
**One Size**  
 260 g/m<sup>2</sup>

Result Headwear

BLACK	BOTTLE	BURGUNDY
KELLY	NAVY	ORANGE
RED	ROYAL	SKY
WHITE		

Fünf Segmente | Nahtumfasste Ösen | Größeneinstellung durch Klettverschluss | Vorgeformter Schirm mit sechs Ziernähten | Stirnverstärkung ohne Mittelnaht | Abreißetikett | Windabweisend | Atmungsaktiv



**Result**  
HEADWEAR



**RH05J** | RC005J **Junior Cotton Cap**

100% Baumwolle

One Size

190 g/m<sup>2</sup>

Result Headwear

BLACK	BOTTLE	BURGUNDY
KELLY GREEN	NAVY	RED
ROYAL	SKY	WHITE
YELLOW		

Fünf Segmente | Vorgebogener Schirm mit drei Steppnähten | Aufklappbare, verstärkte Vorderseite | Keine Mittelnaht | Nahtumfasste Ösen | Klettverschluss-Größenverstellung | Baumwoll-Twill



**Result**  
HEADWEAR



**RH24J** | RC024J **Junior Heavy Brushed Cotton Cap**

100% Baumwolle

One Size

350 g/m<sup>2</sup>

Result Headwear

BLACK	NAVY
-------	------

Sechs Segmente | Ungefüttert | Flaches Profil | Unverstärkte Vorderseite | Vorgebogener Schirm mit vier Steppnähten | Nahtumfasste Ösen | Größenverstellbar durch Stoffband mit Antik-Messingschnalle | Schwerer, gebürsteter Baumwoll-Drill



printwear®



**C506** **Kids' Sports Cap**

100% Baumwolle

One Size

BLACK	KHAKI	NAVY
ORANGE	RED	ROYAL BLUE
WHITE	YELLOW	

Gebürstete Baumwolle | Gummizug auf der Rückseite | Ziernähte | Fünf Segmente



**Result**  
HEADWEAR



**RH18J** | RC018J **Junior Low Profile Cotton Cap**

100% Baumwolle

One Size

190 g/m<sup>2</sup>

Result Headwear

BLACK	BOTTLE	BURGUNDY	JADE
NAVY	RED	ROYAL	SKY
WHITE	YELLOW		

Sechs Segmente | Flaches Profil | Keine Mittelnaht | Unverstärkte Vorderseite | Vorgebogener Schirm mit sechs Steppnähten | Nahtumfasste Ösen | Größenverstellbar durch Stoffband mit Antik-Messingschnalle | Baumwoll-Twill

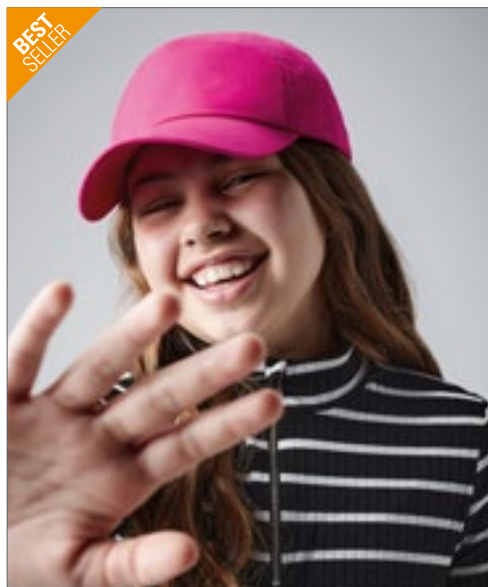

**BEST  
SELLER**

**Beechfield**  
ORIGINAL HEADWEAR



**CB10B** | B10B **Junior Original 5 Panel Cap**

100% Baumwolle

One Size

Beechfield

BLACK	BOTTLE GREEN	BRIGHT RED	BRIGHT ROYAL
BURGUNDY	CLASSIC PINK	CLASSIC RED	EMERALD
FRENCH NAVY	FUCHSIA	GRAPHITE GREY	KELLY GREEN
LIME GREEN	ORANGE	PURPLE	SKY BLUE
SURF BLUE	WHITE	YELLOW	

100% Baumwoll-Twill | Rip-Strip™-Größeneinsteller | Kindersicherer Knopf | Nahtumfasste Belüftungsösen | Fünf-Segmente-Design | Vorgeformter Schirm





**C541K** | Original Cap für Kinder  
100% Baumwolle  
One Size (48-58 cm)

BLACK	GREEN	NAVY BLUE
RED	ROYAL BLUE	WHITE
YELLOW		

5-Panel-Cap | Gebogener Schild | Verstellbarer Verschluss mit Metallschnalle | Kopfumfang ca. 48-58 cm



**FX6308** | 6308 | Pro-Style Twill Snapback Youth Cap  
60% Baumwolle / 40% Polyester  
J (Ages 2-6), B (Ages 6-14)

BLACK	NAVY	RED
ROYAL	WHITE	

Pro-Style-Shape | Grüne Schirmunterseite | Snapback-Verschluss



**LC88111** | 88111 | Kids' Cap Sunny  
100% Baumwolle  
One Size (55 cm)  
180 g/m<sup>2</sup>

APPLE GREEN	AQUA	BLACK
FRENCH NAVY	FUCHSIA	GOLD
KELLY GREEN	ORANGE	PINK
RED	ROYAL BLUE	SKY BLUE
WHITE		

Leichte, gebürstete Baumwolle | Fünf Segmente | Vorgeformter Schirm | Vier gestickte Luftlöcher | Größenverstellung durch Klettverschluss | Kopfumfang ca. 55 cm



**LC03091** | 03091 | Kids' Bubble Cap  
100% Polyester  
One Size  
160 g/m<sup>2</sup>

WHITE	WHITE/BLACK
WHITE/NEON CORAL	WHITE/NEON GREEN
WHITE/NEON ORANGE	WHITE/NEON YELLOW
WHITE/RED	WHITE/ROYAL BLUE

Interlock, 100% Polyester, Schaumstoff-Frontsegment und -schirm, Mesh-Einsätze hinten aus 100% Polyester | Fünf Segmente | Verstellbarer Kunststoffverschluss | Geeignet für Sublimationsdruck



**CB615** | B615 | Youth Size Snapback  
100% Baumwolle  
One Size

BLACK/BLACK	BLACK/BRIGHT RED
BLACK/FUCHSIA	BLACK/SURF BLUE
WHITE/BLACK	

100% Baumwoll-Twill | Abreißetikett für einfaches Rebranding | Einstellbare Jugendgröße (53-58 cm) | Flache Spitze | Snapback-Größeneinsteller im Retro-Stil | Kontrast-Details | Fünf-Segmente-Design | Original Aufkleber auf dem Schirm



**CB645b** | B645B | Junior Vintage Snapback Trucker  
100% Polyester  
One Size

BLACK/WHITE	BRIGHT ROYAL/WHITE
CLASSIC RED/WHITE	FRENCH NAVY/WHITE
FUCHSIA/WHITE	LIME GREEN/WHITE
ORANGE/WHITE	SKY BLUE/WHITE

Fünf-Segmente-Design | Snapback-Größeneinsteller im Retro-Stil | Frontsegment und Schirm gepolstert

# CAPS (KINDER)



**KX054K** | KXPCAP54 **Kids' Premium High Visibility Cap Nice**

100% Polyester  
One Size  
120 g/m<sup>2</sup>

Kortex

**SIGNAL ORANGE** **SIGNAL YELLOW**

Kortex® Premium Hi-Viz 5-Panel-Cap | Saumnähte mit silberreflektierender Polyestereinfassung | Zwei Reflektions-Segmente je Seite | Verstellbar durch Klettband am Hinterkopf | Vorgeformter Schirm mit reflektierendem Rand | Luftlöcher | Bedruckbare Fläche auf der Stirn



**KX058K** | KXCAP58 **Kids' High Visibility Cap Montpelier**

100% Polyester  
One Size  
120 g/m<sup>2</sup>

Kortex

**SIGNAL ORANGE** **SIGNAL YELLOW**

Kortex® Basic Hi-Viz 5-Panel-Cap | Kinder-Einheitsgröße, Saumnähte mit silberreflektierender Polyestereinfassung | Verstellbar durch Klettband am Hinterkopf | Vorgeformter Schirm mit reflektierendem Rand | Luftlöcher | Bedruckbare Fläche auf der Stirn



**RH69J** | RC069J **Junior Legionnaire Cap**

100% Polyester  
One Size  
115 g/m<sup>2</sup>

Result Headwear

**BOTTLE** **DESERT KHAKI** **NAVY** **RED**  
**ROYAL**

Fünf Segmente | Flaches Profil | Vorgeformter Schirm | Keine Mittelnaht | Größeneinstellung mit elastischem Kordelzug - BS EN 14682 entsprechend | Ohren- und Nackenschutz



**CB11b** | B11B **Junior Legionnaire Style Cap**

100% Baumwolle  
One Size

Beechfield

**BOTTLE GREEN** **BRIGHT ROYAL** **CLASSIC RED** **FRENCH NAVY**  
**SKY BLUE** **WHITE** **YELLOW**

Sechs-Segmente-Cap | Vorgeformter Schirm | 100% Baumwoll-Twill | Elastische Größeneinstellung | Kindersicherer Knopf | Nahtloses, zentriertes Frontsegmente | Hochklappbarer Ohren- und Nackenschutz



**FLEXFIT**  
by YUPOONG



**FX8888** | 8888 **Curved Visor Cap**

100% Baumwolle  
One Size

FLEXFIT

BLACK	COSMO PINK	KHAKI
LIGHT PINK	LILAC	MAGIC MANGO
RED	WHITE	

Verstärkte Front | Vorgebogener Schirm | Velcro-Verschluss



**FLEXFIT**  
by YUPOONG



**FX8051** | 8051 **Flat Round Visor Cap**

100% Baumwolle  
One Size

FLEXFIT

KHAKI	WHITE
-------	-------

Flacher, leicht verkürzter Schirm | Weiche Front | Klassischer Visor-Look | Verstellbarer Textil-Strap mit Metallschließe



**FLEXFIT**  
by YUPOONG



**FX8110** | 8110 **110 Visor Cap**

97% Polyester / 3% Elasthan  
One Size  
360 g/m<sup>2</sup>

FLEXFIT

BLACK	NAVY	ROYAL
-------	------	-------

Verstellbare Flexfit Technologie | Schweiß absorbierend | Farblich passende Schirmunterseite



**ATLANTIS**  
infinite headwear



**AT353** | RLND **Roland Cap**

100% Baumwolle, Schweißband: 100% Polyester  
One Size  
160 g/m<sup>2</sup>

Atlantis

BLACK	KHAKI	NAVY
WHITE		

Polyester-Schweißband | Schirm | Klettverschluss | 6 Ziernähte auf dem Schirm



**BEST SELLER**

**SOL'S**  
the fair spirit



**LC01196** | 01196 **Unisex Visor Ace**

100% Baumwolle  
One Size  
150 g/m<sup>2</sup>

SOL'S

BLACK/WHITE	FOREST GREEN/WHITE
FRENCH NAVY/WHITE	RED/WHITE
ROYAL BLUE/WHITE	WHITE/BLACK

Vorgeformter Schirm mit kontrastierendem Sandwisch-Besatz | Klettverschluss



**Beechfield**  
ORIGINAL HEADWEAR



**CB41** | B41 **Sports Visor**

100% Baumwolle  
One Size

Beechfield

BLACK	FRENCH NAVY	FUCHSIA
WHITE		

Baumwoll-Twill | Vorgeformter Schirm | Verschluss aus gleichfarbigem Material | Vorgeformter Schirm



# CAPS (SONNENBLENDEN)



printwear®



**C200 Stoff Sonnenblende**

100% Baumwolle  
One Size

RED WHITE YELLOW

Klassischer Promotionartikel | Frottier-Innenseite | Gummizug sowie Kunststoffverschluss an Rückseite



BEST SELLER

printwear®

**C1810 Sonnenblende De Luxe**

100% Baumwolle  
One Size

BLACK NAVY RED ROYAL BLUE

Gebürstete Baumwolle | Vorgeformter Schirm | Klettverschluss



Result HEADWEAR

**RH48 | RC048X Herringbone Sun Visor With Sandwich Peak**

100% Baumwolle  
One Size  
220 g/m²

NAVY/WHITE PINK/WHITE WHITE/NAVY

Fischgrätmuster | Gebogene Vorderseite | Vorgebogener Schirm mit einer Steppnaht | Sandwich-Schirm in Kontrastfarben | Innenseite des Schweißbandes aus Frottee | Klettverschluss-Größenverstellung



FLEXFIT YUPOONG



**FX8888BP | 8888BP Bandana Print Visor**

100% Baumwolle  
One Size

FLEXFIT

BLACK/WHITE WHITE/BLACK

Klettverschluss | Vorgebeugter Schirm



NEW

FLEXFIT YUPOONG



**FX8888BD | 8888BD Batik Dye Curved Visor Cap**

100% Polyester  
One Size

FLEXFIT

BLACK/WHITE ORANGE/WHITE

Leicht vorgebogener Visor mit zweifarbigem Batik-Design und Ziersteppungen | Integriertes, elastisches Band am Hinterkopf | Klettverschluss



**FLEXFIT**  
by YUPOONG

**FF008** | FF-008 **CapRack 18 System**  
100% Plastik  
One Size

FLEXFIT

BLACK

Capträger mit Clipverschluss | Trägt 18 Caps



**FLEXFIT**  
by YUPOONG

**FF009** | FF-009 **CapRack 36 System**  
100% Plastik  
One Size

FLEXFIT

BLACK

12 Capträger mit Clipverschluss | Unter jeder Cap lassen sich 2 weitere Caps verwahren, so passen insgesamt 36 Caps auf das Cap Rack | 1,52 m lange Kordel in Schwarz | Inkl. Befestigungsmaterial

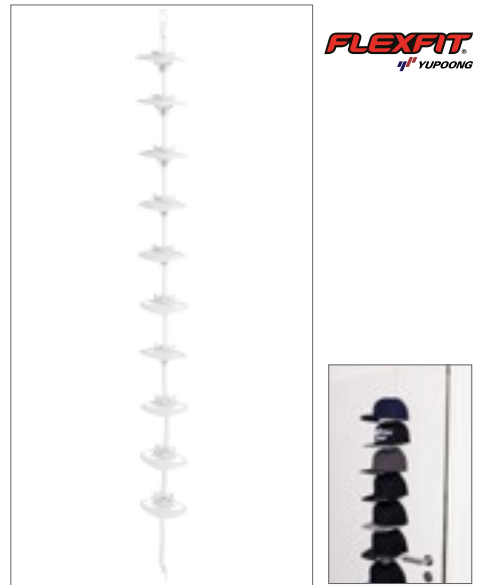

**FLEXFIT**  
by YUPOONG

**FF010** | FF-010 **CapRack Pro System**  
100% Plastik  
One Size

FLEXFIT

WHITE

Capträger mit Clipverschluss | Trägt 30 Caps | Set beinhaltet 10 Clips | 1,52 m lange Kordel in White | Befestigungsmaterial inklusive | Abstände zwischen den Caps sind individuell verstellbar



**AT800** | CAP LANYARD **Cap Lanyard**  
100% Polyester  
One Size

Atlantis

NAVY/WHITE

Mit Metallclips

**ATLANTIS**  
infinite headwear



**FF011** | FF-011 **Cap Carrier for 6 Caps**  
70% Ethylvinylacetat / 30% Polyester  
One Size

FLEXFIT

BLACK

Koffer mit Tragegriff | Fassungsvermögen sechs Caps

**FLEXFIT**  
by YUPOONG



# BEANIES, MÜTZEN & HÜTE

02



MB7131 / 72

CB450 / 91



Beanies	71-78
Mützen	79-88
Bommelmützen	89-93
Sherpa-Mützen	94-94
Stirnbänder	95-95
Bandanas & Hüte	96-102
Sturmhauben	103-103
Kinder	104-107

Für mehr Auswahl sprechen Sie uns an.





## BY002 Jersey Beanie

63% Polyester / 32% Baumwolle / 5% Elasthan  
One Size (22 cm)

BLACK	CHARCOAL (HEATHER)	HEATHER GREY
MID GREY	NAVY	OLIVE

Stretch-Jersey | Neutrales Label ohne Branding | 22 cm Länge



**Beechfield**  
ORIGINAL HEADWEAR

## CB361 Jersey Beanie

95% Baumwolle / 5% Elasthan  
One Size

BLACK	DENIM BLUE	FUCHSIA
HEATHER GREY	NAVY	RED
ROYAL	WHITE	

Weicher Baumwoll-Jersey mit Elasthan | Leichtes, atmungsaktives Gewebe | Rollsaum | Abreißetikett für einfaches Rebranding | Weiches Jersey-Material für hohen Komfort

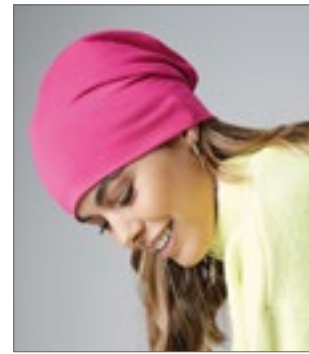

**Beechfield**  
ORIGINAL HEADWEAR

## CB368 Hemsedal Cotton Slouch Beanie

95% Baumwolle / 5% Elasthan  
One Size (28 cm)

BLACK	CLASSIC RED	FRENCH NAVY
FUCHSIA	HEATHER GREY	SAPPHIRE BLUE
WHITE		

Abreißetikett für einfaches Rebranding | Dichtes Baumwoll-Mikrostrick | Doppellagiger Strick | Lässiger Stil | Länge: 28cm



## E3088 Unisex Beanie

95% Baumwolle / 5% Polyester  
One Size

BLACK	BURGUNDY	NAVY
SPORTS GREY (HEATHER)	STEEL GREY (SOLID)	WHITE

Beanie | Single-Jersey | 95% gekämmte Baumwolle / 5% Polyester



**Neutral.**  
Certified Responsibility™

## NE93050 Hat

100% Baumwolle  
One Size

BLACK	BORDEAUX	NAVY
RED	SPORT GREY	

Fairtrade-zertifizierte Baumwolle | Zertifizierte, gekämmte Bio-Baumwolle | Single-Jersey Strick



## AT700 Brooklin Beanie

60% Baumwolle / 40% Polyester  
One Size

BLACK	CAMOUFLAGE	DARK GREY
FUCHSIA	GREEN FLUO	GREY
NAVY	OLIVE	

Übergroße Beanie-Mütze | 6 Nähte | Rollsaum



## AT736 Flash Beanie

95% Baumwolle / 5% Elasthan  
One Size

BLACK	GREEN	NAVY
ORANGE	ROYAL	WHITE

Beanie-Mütze | Doppellagiges Gewebe | 2 Nähte hinten | Gewicht: ca. 52 g



**Beechfield**  
ORIGINAL HEADWEAR

## CB449 Heavy Gauge Slouch Beanie

100% Polyacryl (Heather Grey, Antique Grey):  
55% Polyester / 45% Polyacryl  
One Size

ANTIQUE GREY	BLACK	HEATHER GREY
OLIVE GREEN		

Weiches Polyacryl (Soft Touch) | Abreißetikett für einfaches Rebranding | Beanie-Stil | Doppellagiger Strick | Gerippter Strick



**Beechfield**  
ORIGINAL HEADWEAR

## CB461 Slouch Beanie

100% Polyacryl  
One Size

BLACK	BURGUNDY	FRENCH NAVY
SMOKE GREY		

100% weiches Polyacryl (Soft Touch) | Weicher Ripp-Strick | Doppellagiger Strick

# BEANIES, MÜTZEN & HÜTE (BEANIES)



**AT709 Extreme Hat**

73% Polyester / 23% Baumwolle / 4% Elasthan  
One Size

BLACK/GREEN FLUO	BLACK/GREY
FUCHSIA/GREY	NAVY/GREY
NAVY/YELLOW FLUO	TURQUOISE/GREEN FLUO
WHITE/BLACK	

Doppellagige Beanie-Mütze | Wendbar | 6 Nähte



**MB7131 Fleece Beanie**

100% Polyester  
One Size

BLACK/CARBON	BRIGHT BLUE/CARBON
FERN GREEN/CARBON	GREY HEATHER/CARBON
NAVY/CARBON	RED/CARBON

Lässige Mütze mit Fleece-Kontrastabschluss | Elastischer und formbeständiger Single-Jersey | Innenseite mit wärmendem Fleece



**MB7994 Promotion Beanie**

100% Polyacryl  
One Size

BLACK	LIGHT RED	NAVY
ROYAL	SPRING GREEN	

Strickmütze im Ripp-Design | Linksgestrickte Fläche auf der Vorderseite, 8x6 cm | Innenseite mit Fleece-band für einen angenehmen Tragekomfort



**AT710 Snobby Hat**

100% Polyacryl  
One Size

BLACK	BURGUNDY	DARK GREY
FUCHSIA	GREEN FLUO	GREY
NAVY	OLIVE	ROYAL

Übergroße Beanie-Mütze | Doppellagig | 6 Nähte



**RC44 Soft Feel Acrylic Hat**

100% Polyacryl  
21 x 20 cm (Länge x Breite)

BLACK	NAVY	STONE
-------	------	-------

Volle Größe | Modische Passform | Waschbar | Geeignet für Stickerei | Ca. 21 cm lang x 20 cm breit



**AT805 Pure Beanie**

60% Polyester / 40% Polyacryl  
One Size

ACID GREEN	BEIGE	BLACK
BOTTLE GREEN	BURGUNDY MELANGE	DARK GREY MELANGE
LIGHT BLUE	LIGHT GREY MELANGE	MUSTARD
NAVY	OLIVE	ORANGE
ROYAL	RUSTY	

Recyceltes Polyester | Doppellagig



**NE93057 Beanie 1x1 Rib**

100% Baumwolle  
One Size

BLACK	CHARCOAL	NAVY
-------	----------	------

Fairtrade-zertifizierte Baumwolle | Gekämmte Bio-Baumwolle | Beanie-Mütze mit Bündchen | Doppellagig | Unisex-Style | 1x1-Ripp



**BW8021 Organic Cotton 24/7 Beanie**

95% Baumwolle / 5% Elasthan  
One Size

BLACK	HEATHER ANTHRACITE	HEATHER LIGHT GREY
HEATHER NAVY	LIGHT PINK	NAVY
OLIVE		

Bio-Baumwolle | Unisex | Doppellagenstrick | Angenehmes und komfortables Tragegefühl



**BY001 Heavy Knit Beanie**

100% Polyacryl  
One Size (27 cm)

BLACK	BURGUNDY	CHARCOAL (HEATHER)
HEATHER GREY	NAVY	

Elastischer Acrylstoff | Neutrales Label ohne Branding, für die Bestickung geeignet | 27 cm Länge | Saum zum Umschlagen





**AT795 B-Static Beanie**

95% Polyacryl / 5% Elasthan  
One Size

BLACK	DARK GREY MELANGE	NAVY
RED	ROYAL	

Beanie-Mütze mit Stulpe | Doppellagig



**MB7139 High Brim Beanie**

100% Polyacryl  
One Size

BLACK	FIRE RED	GREY-MELANGE
NAVY		

Klassische Strickmütze mit extra breitem Umschlag | Doppelt gestrickt | Angenehmer Tragekomfort durch extra lange Mützenhöhe



**AT799 Eko Beanie**

100% Polyacryl  
One Size

AVID	BLACK	BURGUNDY
FOREST GREEN	GREY MELANGE	NAVY
OFF RED	OLIVE	ORANGE
PINE GREEN	YELLOW	

Beanie-Mütze mit Stulpe | Doppellagig



**AT797 Blog Beanie**

100% Polyacryl  
One Size

BLACK	BOTTLE GREEN	BURGUNDY
DARK GREY	DOVE GREY	MUSTARD
NAVY	OFF RED	

Beanie-Mütze mit Stulpe | Doppellagig | Gewicht: ca. 75 g



**NE93055 Classic Beanie**

100% Baumwolle  
One Size

BLACK	BORDEAUX	BOTTLE GREEN
CHARCOAL	MILITARY	NAVY
RED		

Fairtrade-zertifizierte Baumwolle | Zertifizierte, gekämmte Bio-Baumwolle | Beanie mit Bündchen | Doppellagig

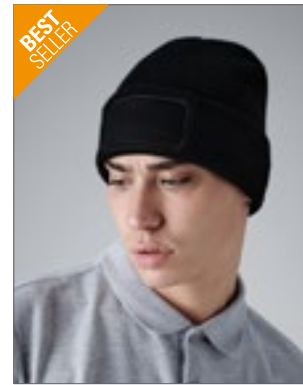

**CB445 Original Patch Beanie**

100% Polyacryl  
One Size

BLACK	BOTTLE GREEN	BRIGHT ROYAL
CLASSIC RED	FRENCH NAVY	GRAPHITE GREY
WHITE		

100% Soft-Touch Polyacryl | Baumwoll-Twill-Aufnäher (10 x 5 cm) für Veredelung | Doppellagiger Strick | Design mit Umschlag für optimale Veredelung



**AT801 Woolly Beanie**

70% Polyacryl / 30% Wolle  
One Size

AVID	BLACK	BURGUNDY
FOREST GREEN	GREY MELANGE	NAVY
RUSTY	YELLOW	

Beanie-Mütze mit Stulpe | Doppellagig | Gerippte Beanie-Mütze



**AT717 Skate Beanie**

100% Polyacryl  
One Size

BLACK	BURGUNDY	DARK GREY
LIGHT BROWN	NAVY	TURQUOISE

Lange Beanie-Mütze | Einheitsgröße | Gestricktes Garn | Rundgestrickt | 4 Nähte oben | 1x1 Ripp



**AT803 Shore Beanie**

50% Polyester / 50% Polyacryl  
One Size

BEIGE	BLACK	BORDEAUX
BOTTLE GREEN	DARK GREY MELANGE	LIGHT GREY MELANGE
MUSTARD	NAVY	OLIVE
RUSTY		

Recyceltes Polyester | Breiter Ripp-Strick | Vintage-Fischerdesign



# BEANIES, MÜTZEN & HÜTE (BEANIES)



**AT102** | HOLB **Holly Beanie**

60% Polyester / 40% Polyacryl  
One Size

Atlantis

ACID GREEN	BEIGE	BLACK
BOTTLE GREEN	BURGUNDY MELANGE	DARK GREY MELANGE
LIGHT BLUE	LIGHT GREY MELANGE	MUSTARD
NAVY	OLIVE	ORANGE
ROYAL	RUSTY	

Bequeme Beanie-Strickmütze aus weichem Poly-lana®-Garn | In zwei Lagen mit geradem Schnitt gestrickt | Recyceltes Polyester | Poly-lana®-Polyester – bei der Produktion wurden 5 Liter Wasser eingespart



**AT103** | ANDB **Andy Beanie**

50% Polyester / 50% Polyacryl  
One Size

Atlantis

ACID GREEN	BEIGE	BLACK
BURGUNDY	DARK GREY MELANGE	LIGHT BLUE
LIGHT GREY MELANGE	MUSTARD	NAVY
OLIVE		

Zertifiziertes recyceltes Polyester (aus einer Flasche hergestellt) | Feine, gerippte Beanie-Strickmütze mit regulärem Bündchen und abgepasster Spitze | Einzelstrickung



**AT117** | YALB **Yala Beanie**

100% Baumwolle  
One Size

Atlantis

BLACK	BURGUNDY	LEAF GREEN
LIGHT GREY	MUSTARD	NAVY
OLIVE	ORANGE	ROYAL

Garn aus zertifizierter Bio-Baumwolle | Aus anti-allergener Naturfaser | Feines Rippstrick mit regulärer Manschette und runder maschineller Ausführung



**MB6577** | MB6577 **Heather Summer Beanie**

65% Polyester / 35% Baumwolle  
One Size

Myrtle beach

BLACK MELANGE/DARK GREY	GREEN MELANGE/DARK GREY
GREY HEATHER/DARK GREY	TURQUOISE MELANGE/DARK GREY
WINE MELANGE/DARK GREY	YELLOW MELANGE/DARK GREY

Legere Streetwear Mütze | Angesagter Oversize-Look | Frische Melange-Optik | Feiner Single-Jersey | Gewicht: ca. 50 g | Leichte 2:2 Doppelripp-Fütterung



**RC46** | RC046X **Reversible Fashion Fit Hat**

100% Polyacryl  
One Size  
62 g/m<sup>2</sup>

Result Winter Essentials

AQUA/GREY	BLACK/GREY
BLACK/RED	BLACK/SKY
BLACK/YELLOW	BRIGHT ORANGE/BLACK
GREY/BLACK	LIME/BLACK
STONE/OLIVE GREEN	

Wendbar | Waschbar | Geeignet für Stickerei



**CB366** | B366 **Hemsedal Cotton Beanie**

95% Baumwolle / 5% Elasthan  
One Size (24 cm)

Beechfield

BLACK/BLACK	BLACK/WHITE
CLASSIC RED/WHITE	FRENCH NAVY/WHITE
HEATHER GREY/BLACK	WHITE/BLACK

Abreißetikett für einfaches Rebranding | Dichtes Baumwoll-Mikrostrick | Doppellageriger Strick | Overlockstich-Details | Länge: 24cm



brain WAVES



**BW801951** | 801951 **POLYLANA® Basic Beanie**

60% Polyester / 40% Polyacryl

One Size

60 g/m<sup>2</sup>

Brain Waves

BLACK	DARK GREY MELANGE	GREY MELANGE
NAVY		

Angenehmes und komfortables Tragegefühl durch einzigartiges POLYLANA® Garn | POLYLANA®-Garn: ressourcensparende Alternative zu 100% herkömmlichem Polyacryl | Herstellung aus 60% recyceltem Polyester in Form von recyten PET Flaschen und modifizierten Polyester-Pellets plus 40% Polyacryl | Einsparung von 76% Energie, 85% Wasser, 19% weniger CO<sub>2</sub>-Ausstoß und 76% weniger Müll im Gegensatz zur herkömmlichen Garnproduktion



brain WAVES



**BW801952** | 801952 **POLYLANA® Cuff Beanie**

60% Polyester / 40% Polyacryl

One Size

70 g/m<sup>2</sup>

Brain Waves

BLACK	DARK GREY MELANGE	GREY MELANGE
NAVY		

Angenehmes und komfortables Tragegefühl durch einzigartiges POLYLANA® Garn | POLYLANA®-Garn: ressourcensparende Alternative zu 100% herkömmlichem Polyacryl | Herstellung aus 60% recyceltem Polyester in Form von recyten PET Flaschen und modifizierten Polyester-Pellets plus 40% Polyacryl | Einsparung von 76% Energie, 85% Wasser, 19% weniger CO<sub>2</sub>-Ausstoß und 76% weniger Müll im Gegensatz zur herkömmlichen Garnproduktion



brain WAVES



**BW801953** | 801953 **POLYLANA® Rib Beanie With Cuff**

60% Polyester / 40% Polyacryl

One Size

90 g/m<sup>2</sup>

Brain Waves

BLACK	DARK GREY MELANGE	GREY MELANGE
NAVY		

Angenehmes und komfortables Tragegefühl durch einzigartiges POLYLANA® Garn | POLYLANA®-Garn: ressourcensparende Alternative zu 100% herkömmlichem Polyacryl | Herstellung aus 60% recycelter Polyester in Form von recyceltem PET Flaschen und modifizierten Polyester-Pellets plus 40% Polyacryl | Einsparung von 76% Energie, 85% Wasser, 19% weniger CO<sub>2</sub>-Ausstoß und 76% weniger Müll im Gegensatz zur herkömmlichen Garnproduktion



FLEXFIT YUPOONG



**FX1500KC** | 1500KC **Heavyweight Beanie**

100% Polyacryl

One Size

FLEXFIT

BABY PINK	BLACK	BLAZE ORANGE
BROWN	CAROLINA BLUE	CHARCOAL
CORAL	CROISSANT	GOLD
HEATHER GREY	MAROON	NAVY
OLIVE	POWDERYELLOW	PURPLE
RED	ROYAL	SPRUCE
WHITE		

Hypoallergen | Extrem dicht gestrickt für einfaches Besticken | Handwaschbar



FLEXFIT YUPOONG



**FX1501KC** | 1501KC **Heavyweight Long Beanie**

100% Polyacryl

One Size

FLEXFIT

BABY PINK	BLACK	BLAZE ORANGE
BROWN	CAROLINA BLUE	CHARCOAL
CORAL	CROISSANT	GOLD
HEATHER GREY	MAROON	NAVY
OLIVE	POWDERYELLOW	PURPLE
RED	ROYAL	SPRUCE
WHITE		

Hypoallergen | Extrem dicht gestrickt für einfaches Besticken | Handwaschbar



FLEXFIT GENUINE RECYCLED



**RT929** | RC929X **Recycled Woolly Ski Hat**

100% Polyacryl

21 x 22 cm

340 g/m<sup>2</sup>

Result Genuine Recycled

BLACK	NAVY
-------	------

50% recyceltes Acryl / 50% weiches Acryl | Größe: 21 x 22 cm | Doppelte Stärke | Volle Größe | Weiches Strickmaterial | Tiefer Ärmelabschluss | Bereit für Branding | Hergestellt aus hochwertigen und nachhaltigen Garnen aus 100% Altkunststoff aus recycelten PET-Flaschen | Pflegeleicht, schnell trocknend | Hergestellt aus einer Plastikflasche (1 Liter)



# BEANIES, MÜTZEN & HÜTE (BEANIES)



**Beechfield**  
ORIGINAL HEADWEAR

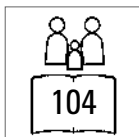

**BEST  
SELLER**



## CB45 | B45 Original Cuffed Beanie

100% Polyacryl (Heather Grey: 55% Polyester / 45% Polyacryl),  
(Charcoal: 52% Polyacryl / 48% Polyester)

One Size

Beechfield

AIRFORCE BLUE	ANTIQUE GREY	BLACK
BLUSH	BOTTLE GREEN	BRIGHT RED
BRIGHT ROYAL	BURGUNDY	CARAMEL
CHARCOAL	CHOCOLATE	CLASSIC PINK
CLASSIC RED	CORAL	DUSKY PINK
EMERALD	FIRE RED	FLUORESCENT GREEN
FLUORESCENT ORANGE	FLUORESCENT PINK	FLUORESCENT YELLOW
FRENCH NAVY	FUCHSIA	GOLD
GRAPHITE GREY	HEATHER GREY	HEATHER NAVY
HEATHER OATMEAL	HEATHER SURF	KELLY GREEN
LAVENDER	LIGHT GREY	LIME GREEN
MAGENTA	MINT GREEN	MOSS GREEN
MUSTARD	OLIVE GREEN	ORANGE
ORANGE RUST	OXFORD NAVY	PASTEL PINK
PETROL	PLUM	PURPLE
SAND	SAPPHIRE BLUE	SKY BLUE
SURF BLUE	TEAL	TRUE PINK
WHITE	YELLOW	

Weiches Polyacryl (Soft Touch) | Hochwertiger doppellagiger Strick | Design mit Umschlag für optimale Veredlung



**ATLANTIS**  
infinite headwear

**NEW  
COLOUR**

## AT703 | WIND Wind Beanie

100% Polyacryl

One Size

Atlantis

AVIO	BEIGE
BLACK	BLACK/GREY
BOTTLE GREEN	BROWN
BURGUNDY	BURGUNDY MELANGE
CORAL	FUCHSIA FLUO
GOLD YELLOW	GREEN FLUO
GREY CLEAR	GREY MELANGE
LIGHT BLUE	LIME GREEN
MUSTARD	NAVY
NAVY MELANGE	NAVY/RED
OFF RED	OLIVE
ORANGE	PETROL
PINK	PURPLE
RED	ROYAL
SAPPHIRE	TURQUOISE
WHITE	YELLOW FLUO

Beanie-Mütze mit Bündchen | Doppellagiges Gewebe



**BEST  
SELLER**





**Result**  
GENUINE RECYCLED



**RT930** | RC930X

**Recycled Black Compass Beanie**

100% Polyacryl  
21 x 22 cm  
340 g/m<sup>2</sup>

Result Genuine Recycled

BLACK/GREY	BLACK/LIME
BLACK/ORANGE	BLACK/RED
BLACK/ROYAL	BLACK/YELLOW

50% recyceltes Acryl / 50% weiches Acryl | Größe: 21 x 22 cm | Tiefer Ärmelabschluss in Kontrastfarben | Doppelte Stärke | Volle Größe | Weiches Strickmaterial | Bereit für Branding | Hergestellt aus hochwertigen und nachhaltigen Garnen aus 100 % Altkunststoff aus recycelten PET-Flaschen | Pflegeleicht, schnell trocknend | Hergestellt aus einer Plastikflasche (1 Liter)



**Result**  
GENUINE RECYCLED



**RT933** | RC933X

**Recycled Thinsulate™ Beanie**

100% Polyacryl  
21 x 22 cm  
340 g/m<sup>2</sup>

Result Genuine Recycled

BLACK	CHARCOAL	NAVY
-------	----------	------

50% recyceltes Acryl / 50% weiches Acryl | Größe: 21 x 22 cm | 3M Thinsulate™-Isolierung | 3M™-Aufnäher außen | Doppelte Stärke | Volle Größe | Tiefer Ärmelabschluss | Weiches Tragegefühl | Thermofutter | Bereit für Branding | Pflegeleicht, schnell trocknend | Hergestellt aus hochwertigen und nachhaltigen Garnen aus 100 % Altkunststoff aus recycelten PET-Flaschen | Hergestellt aus einer Plastikflasche (1 Liter)



**Neutral.**  
Certified Responsibility™



**NE93056** | O93056

**Mixed Knit Beanie**

100% Baumwolle  
One Size  
480 g/m<sup>2</sup>

Neutral

BLACK	BORDEAUX	BOTTLE GREEN
CHARCOAL	MILITARY	NAVY
RED		

Fairtrade-zertifizierte Baumwolle | Zertifizierte, gekämmte Bio-Baumwolle | Beanie mit Bündchen | Doppellagig | Sichtbares Fairtrade-Flaglabel am Bündchen



**BEST SELLER**

**Result**  
winter  
ESSENTIALS



**RC31** | RC031X

**Softex® Beanie**

100% Polyacryl  
One Size

Result Winter Essentials

AZURE	BLACK	BOTTLE
BURGUNDY	CELTIC GREEN	CHARCOAL
CHOCOLATE	CLARET RED	DOVE GREY
FENNEL	FLUORESCENT ORANGE	FLUORESCENT YELLOW
FUCHSIA	GOLDEN YELLOW	LIME
NAVY	OATMEAL	ORANGE
PURPLE	RED	REFLEX BLUE
RIBBON PINK	ROYAL	SKY
WHITE		

Doppellagiger Strick | Oversized-Style | Sehr weich, sehr leicht



**myrtle beach**



**MB7580** | MB7580

**Beanie No. 1**

100% Polyacryl  
One Size

Myrtle beach

BLACK	BURGUNDY	DARK GREEN
GIRL-PINK	GREY-MELANGE	LIGHT GREY MELANGE
LIME GREEN	NAVY	OFFWHITE
ORANGE	RED	ROYAL
YELLOW		

Doppelt gestrickt



**ATLANTIS**  
infinite headwear



**AT804** | RIOB

**Rio Beanie**

50% Polyester / 50% Polyacryl  
One Size

Atlantis

ACID GREEN	BEIGE	BLACK
BORDEAUX	BOTTLE GREEN	DARK GREY MELANGE
LIGHT BLUE	LIGHT GREY MELANGE	MUSTARD
NAVY	OLIVE	

Recyceltes Polyester | Doppellagig | Stulpe und schmaler Ripp-Strick

# BEANIES, MÜTZEN & HÜTE (BEANIES)



**Beechfield**  
ORIGINAL HEADWEAR

**CB419 Camo Cuffed Beanie**

100% Polyacryl  
**One Size**



Weiches Polyacryl (Soft Touch) | Abreißetikett für einfaches Rebranding | Jacquard-Camouflage-Design | Doppellagiger Strick | Design mit Umschlag für optimale Veredelung



**Beechfield**  
ORIGINAL HEADWEAR

**CB384R Oversized Cuffed Beanie**

52% Polyester / 47% Polyacryl / 1% Elasthan

**One Size**



Beinhaltet mindestens 50% recycelten Polyester | Entspricht ca. 1,5 Flaschen aus Altkunststoff | Gerippter Strick | Einlagig gestrickt | Speziell für maximalen Komfort entworfen | Breite Bündchen | Abreißetikett



**Beechfield**  
ORIGINAL HEADWEAR

**CB42 Enhanced-Viz Beanie**

100% Polyacryl  
**One Size**



Weiches Polyacryl (Soft Touch) | Verbesserte Sichtbarkeit durch reflektierende Streifen | Doppellagiger Strick | Design mit Umschlag



**Beechfield**  
ORIGINAL HEADWEAR

**CB440 Thinsulate™ Patch Beanie**

100% Polyacryl  
**One Size**



Weiches Polyacryl (Soft Touch) | Doppellagiger Strick | Thinsulate™ Futter | Baumwoll-Twill-Aufnäher zum Bedrucken | Veredelungsfläche: 10 x 5 cm | Leuchtfarben: Polyester-Mikrofaser-Aufnäher zur Veredelung



**Beechfield**  
ORIGINAL HEADWEAR

**CB446 Circular Patch Beanie**

100% Polyacryl  
**One Size**



100% Soft-Touch Polyacryl | Abreißetikett für einfaches Rebranding | Doppellagiger Strick | Baumwoll-Twill-Aufnäher zum Veredeln | Dekorationsfläche: 6 cm Durchmesser



**Beechfield**  
ORIGINAL HEADWEAR

**CB445R Recycled Original Patch Beanie**

100% Polyester  
**One Size**



100% recyceltes Polyester | Entspricht ca. 2,5 Flaschen aus Altkunststoff | Doppellagiger Strick | Baumwoll-Twill-Patch zum Veredeln | Abreißetikett



**Beechfield**  
ORIGINAL HEADWEAR

**CB540 Removable Patch Thinsulate™ Beanie**

100% Polyacryl, Innen: 65% Polypropylen / 35% Polyester

**One Size**



100% weiches Polyacryl (Soft Touch), Thinsulate™-Futter: 65% Polypropylen / 35% Polyester | Doppellagige Konstruktion | Austauschbares Rip-Strip™-Patch für Dekoration auf Baumwoll-Twill | Passt zu allen abnehmbaren B600 Baumwoll-Patches | Abreißetikett



**Beechfield**  
ORIGINAL HEADWEAR

**CB600 Cotton Removable Patch**

100% Baumwolle  
10 x 6,5 cm



100% Baumwoll-Twill | Passt zu allen abnehmbaren Beechfield® Patches | Durchgehende Rip-Strip™-Umkehrung für alle Befestigungen | Zur Dekoration entwickelt



**ELEVATE**

**EL38661 Mighty LED Knit Beanie**

100% Polyacryl  
58 cm



1x1 Ripp-Strick | 12 Gauge | Doppellagiger Beanie | Bündchen zum Zurückschlagen | Spitze Abnäher für gute Passform | Abnehmbare und aufladbare Stirnlampe über USB Anschluss, 3 Helligkeitsstufen





**Beechfield**  
ORIGINAL HEADWEAR

**CB43R Recycled Mini Fisherman Beanie**

100% Polyester  
One Size

BISCUIT	BLACK	LIGHT GREY
OLIVE GREEN	OXFORD NAVY	

100% recyceltes Polyester | Entspricht ca. 2,5 Flaschen aus Altkunststoff | Doppellagiger Strick | Manschettendesign mit doppeltem Umschlag | Schmale Krone | Abreißetikett



**Beechfield**  
ORIGINAL HEADWEAR

**CB383R Harbour Beanie**

52% Polyester / 47% Polyacryl / 1% Elasthan  
One Size

BISCUIT	BLACK	FIRE RED
GRAPHITE GREY	MUSTARD	WHITE

Beinhaltet mindestens 50% recyceltes Polyester | Entspricht ca. 1,5 Flaschen aus Altkunststoff | Gerippter Strick | Einlagig gestrickt | Flaches Cap | Speziell für maximalen Komfort entworfen | Design mit Umschlag | Abreißetikett



**ATLANTIS**  
infinite headwear

**AT796 Docker Beanie**

80% Polyacryl / 20% Polyester  
One Size

BLACK	BLACK MELANGE	BURGUNDY MELANGE
DOVE GREY MELANGE	FOREST GREEN	LIGHT GREY MELANGE
NAVY	NAVY MELANGE	YELLOW

Gewicht: ca. 80 g | 6 Nähte



**BUILD YOUR BRAND**

**BY154 Recycled Yarn Fisherman Beanie**

100% Polyester  
One Size

ASPHALT	BLACK
---------	-------

Unifarbene Strick-Mütze | Recycelter Polyester | Längs-Ripp-Strick | Extra breiter Umschlag



**Beechfield**  
ORIGINAL HEADWEAR

**CB460 Trawler Beanie**

95,5% Polyacryl / 4% Polyester / 0,5% Elasthan  
One Size

BLACK	BOTTLE GREEN	BRIGHT ROYAL
BURGUNDY	FIRE RED	FRENCH NAVY
HEATHER GREY	MUSTARD	ORANGE
SMOKE GREY		

Weiches Polyacryl (SoftTouch) | Gerippter Strick | Retro-Look | Schmale Krone | Design mit Umschlag für optimale Veredlung



**REGATTA PROFESSIONAL**

**RG307 Watch Hat**

100% Polyacryl  
One Size

BLACK	CLASSIC ROYAL	NAVY
-------	---------------	------

Durchgehend geripptes Material aus Polyacryl



**Beechfield**  
ORIGINAL HEADWEAR

**CB407 Reflective Beanie**

84% Polyacryl / 16% Polyester  
One Size

BLACK	FLUORESCENT YELLOW	FRENCH NAVY
GRAPHITE GREY		

Abreißetikett für einfaches Rebranding | Hochreflektierende Fasern | Design mit Umschlag für optimale Veredlung | Doppellagiger Strick | Unisex-Style



**Result**  
winter  
ESSENTIALS

**RC74 Cotton Knitted Beanie**

100% Baumwolle  
One Size

BLACK	CREAM	NAVY
RED		

Waschbar | Geeignet für Stickerei | Doppelte Stärke | Volle Größe



**Beechfield**  
ORIGINAL HEADWEAR

**CB444 Active Performance Beanie**

50% Wolle / 50% Polyacryl  
One Size

BLACK	FRENCH NAVY
-------	-------------

Abreißetikett für einfaches Rebranding | Leichtes, atmungsaktives Gewebe | Feuchtigkeitsableitender Fein-Strick | Thermo-Mikro-Fleece-Stirnband | Schlupfstil



# BEANIES, MÜTZEN & HÜTE (MÜTZEN)



**Beechfield**  
ORIGINAL HEADWEAR



**CB501** **Water Repellent Active Beanie**

100% Polyacryl  
One Size

BLACK GRAPHITE GREY

Leichtes, atmungsaktives Gewebe | Dauerhaft was-  
serabweisende Behandlung | Schlupfstil | Thermo-  
Mikro-Fleece-Stirnband | Abreißetikett

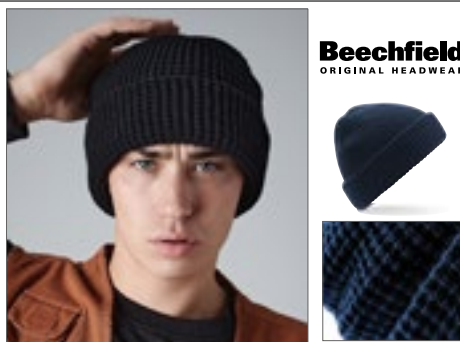

**Beechfield**  
ORIGINAL HEADWEAR



**CB422** **Classic Waffle Knit Beanie**

100% Polyacryl  
One Size

BLACK FRENCH NAVY

Weiches Polyacryl (Soft Touch) | Dicker Waffelmuster-  
Strick | Doppellagiger Strick | Design mit Umschlag  
für optimale Veredlung | Abreißetikett für einfaches  
Rebranding



**FLEXFIT**  
YUPOONG

**FX1502RB** **Rib Beanie**

100% Polyacryl  
One Size

BLACK CHARCOAL GOLD  
HEATHER GREY PURPLE

Fisherman Look | Ripp-Strick



**SOL'S**  
the fair spirit



**LC88122** **Bronx Hat**

100% Polyacryl  
One Size

BLACK DARK GREY (SOLID) FRENCH NAVY  
ORANGE RED

1x1 Ripp



**ATLANTIS**  
infinite headwear



**AT806** **Shine Beanie**

50% Polyester / 50% Polyacryl  
One Size

BLACK DARK GREY MELANGE NAVY  
OLIVE

Recyceltes Polyester | Reflektierendes Garn



**Beechfield**  
ORIGINAL HEADWEAR

**CB44C** **Two-Tone Pull-On Beanie**

100% Polyacryl  
One Size

BLACK/FLUORESCENT ORANGE BLACK/FLUORESCENT PINK  
BLACK/FLUORESCENT YELLOW BLACK/STONE  
FRENCH NAVY/STONE GRAPHITE GREY/BLACK

Weiches Polyacryl (Soft Touch) | Doppellagiger Strick  
| Schlupfstil



**printwear**

**C733** **Strickmütze**

50% Wolle / 50% Polyacryl  
One Size

BLACK NAVY

Strickmütze mit breiter Krempe



**myrtle beach**



**MB7137** **Workwear Beanie**

100% Polyester  
One Size

BLACK DARK ROYAL NAVY

Strickmütze aus recyceltem Polyester | Klassische  
Schnittführung | Ripp-Design | Angenehm weicher  
Griff



**Beechfield**  
ORIGINAL HEADWEAR

**CB465** **Chunky Ribbed Beanie**

100% Polyacryl (Charcoal, Heather Grey):  
69% Polyester / 31% Polyacryl)  
One Size

BLACK CHARCOAL HEATHER GREY  
OXFORD NAVY

100% Soft-Touch Polyacryl | Grober Ripp-Strick  
| Design mit Umschlag für optimale Veredlung |  
Abreißetikett für einfaches Rebranding



**MB7584** | MB7584 **Beanie With Contrasting Border**

100% Polyacryl  
One Size

Myrtle beach

BLACK/ORANGE	BLACK/RED
BLACK/WHITE	GREY-MELANGE/LIGHT GREY MELANGE
LIGHT GREY/BLACK	LIGHT GREY/BURGUNDY
LIGHT GREY/DARK GREY	LIME GREEN/ROYAL
NAVY/RED	NAVY/WHITE
RED/BLACK	ROYAL/RED
TURQUOISE/LIME GREEN	WHITE/LIME GREEN
YELLOW/LIGHT GREY	

Strickmütze ohne Umschlag | Enganlegend | Doppelt gestrickt



**C700** **Strickmütze**

100% Polyacryl  
One Size

BLACK	CREME	DARK GREEN
GREY	GREY MELANGE	LIGHT BLUE
LIME GREEN	NAVY	ORANGE
PURPLE	RED	ROSA
ROYAL BLUE	YELLOW	

Strickmütze mit breiter Krempe



**CB50** | B50N **Organic Cotton Beanie**

100% Baumwolle  
One Size

Beechfield

BLACK	BURGUNDY	GRAPHITE GREY
MUSTARD	OLIVE GREEN	OXFORD NAVY
SAND		

100% Bio-Baumwolle | Abreißetikett für einfaches Rebranding | Doppellagiger Strick | Leichtes, atmungsaktives Gewebe | Design mit Umschlag für optimale Veredlung



**CB44** | B44 **Original Pull-On Beanie**

100% Polyacryl (Heather Grey: 55% Polyester / 45% Polyacryl)  
One Size

Beechfield

ANTIQUE GREY	BLACK	BOTTLE GREEN
BRIGHT ROYAL	BURGUNDY	CLASSIC RED
FLUORESCENT ORANGE	FLUORESCENT YELLOW	FRENCH NAVY
FUCHSIA	GRAPHITE GREY	HEATHER GREY
KELLY GREEN	SKY BLUE	STONE
WHITE	YELLOW	

Weiches Polyacryl (Soft Touch) | Doppellagiger Strick | Schlupfstil



**CB44R** | B44R **Recycled Original Pull-On Beanie**

100% Polyester  
One Size

Beechfield

BLACK	BRIGHT ROYAL	CLASSIC RED
FRENCH NAVY	GRAPHITE GREY	

100% recyceltes Polyester | Entspricht ca. 2,5 Flaschen aus Altkunststoff | Doppellagiger Strick | Schlupfstil | Abreißetikett



**CB425** | B425 **Heritage Beanie**

100% Polyacryl  
One Size

Beechfield

ANTIQUE BURGUNDY	ANTIQUE GREY	ANTIQUE MOSS GREEN
ANTIQUE MUSTARD	ANTIQUE PETROL	ANTIQUE ROYAL BLUE
BLACK	BOTTLE GREEN	BURGUNDY
CLASSIC RED	FRENCH NAVY	GRAPHITE GREY
HEATHER GREY	HEATHER OATMEAL	

100% weiches Polyacryl (Soft Touch) | Vintage-Stil | Heather-Effekt | Doppellagiger Strick | Design mit Umschlag für optimale Veredlung | Abreißetikett für einfaches Rebranding



# BEANIES, MÜTZEN & HÜTE (MÜTZEN)



**Beechfield**  
ORIGINAL HEADWEAR

**CB508R** | B508R **Wind Resistant Breathable Elements Beanie**

50% Polyester / 50% Polyacryl, Innen:  
100% Baumwolle  
**One Size**

Beechfield

BLACK	FIRE RED	FRENCH NAVY
GRAPHITE GREY	OLIVE GREEN	SAPPHIRE BLUE

50% Polyester / 50% Acryl, 100% Baumwoll-Jersey-Futter | Atmungsaktives und komfortables Baumwoll-Jersey-Futter | Entspricht ca. 1,5 Flaschen aus Altkunststoff | Beinhaltet mindestens 50% recycelten Polyester | Gerippter Strick | Speziell für maximalen Komfort entworfen | Design mit Umschlag | Abreißetikett



**Beechfield**  
ORIGINAL HEADWEAR

**CB380** | B380 **Engineered Knit Ribbed Beanie**

97% Polyacryl / 2% Polyester / 1% Elasthan  
**One Size**

Beechfield

BLACK	BLUSH	BOTTLE GREEN
BRIGHT ROYAL	BURGUNDY	FIRE RED
GRAPHITE GREY	LIGHT GREY	OCEAN GREEN
ORANGE	OXFORD NAVY	STEEL BLUE
SUN YELLOW	WHITE	

Abreißetikett für einfaches Rebranding | Speziell für maximalen Komfort entworfen | Gerippter Strick | Einlagig gestrickt | Design mit Umschlag für optimale Veredlung



**myrtle beach**

**MB7500** | MB7500 **Knitted Cap**

100% Polyacryl  
**One Size**

Myrtle beach

AQUA	BLACK	BRIGHT GREEN
BRIGHT ORANGE	BRIGHT PINK	BRIGHT YELLOW
BURGUNDY	CHOCOLATE	DARK GREEN
DARK NAVY	DARK PURPLE	GREY-MELANGE
LIGHT BLUE	LIGHT GREY MELANGE	LIME GREEN
MAGENTA	MINT	NAVY
OFFWHITE	OLIVE	ORANGE
PETROL	RED	ROYAL
SAND	SMARAGD	WHITE
YELLOW		

Doppelt gestrickt

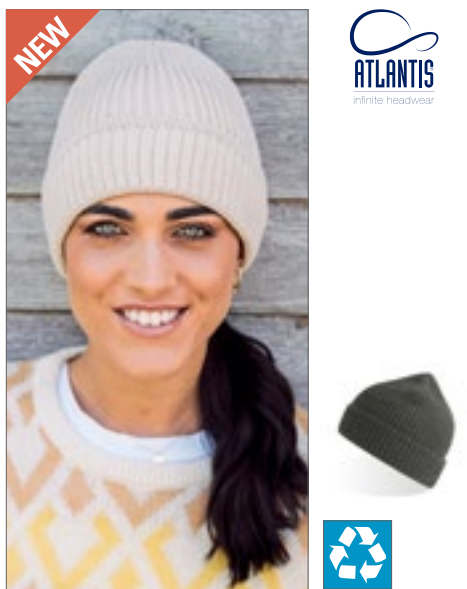

**ATLANTIS**  
infinite headwear

**AT101** | MAPB **Maple Beanie**

60% Polyester / 40% Polyacryl  
**One Size**

Atlantis

BEIGE	BLACK	BURGUNDY MELANGE
DARK GREY MELANGE	LIGHT GREY MELANGE	MUSTARD
NAVY	OLIVE	ROYAL

Beanie-Strickmütze in Poly lana® | Warm, komfortabel und nachhaltig | Abgepasste Spitze und elegantes, geripptes Strickbündchen | Recyceltes Polyester | Poly lana®-Polyester – bei der Produktion wurden 7 Liter Wasser eingespart

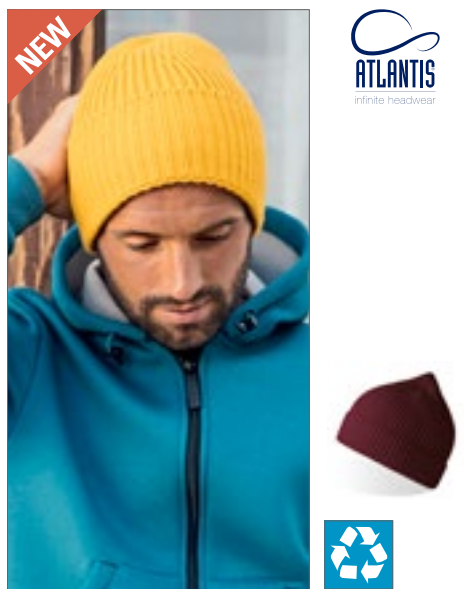

**ATLANTIS**  
infinite headwear

**AT100** | OAKB **Oak Beanie**

60% Polyester / 40% Polyacryl  
**One Size**

Atlantis

ACID GREEN	BEIGE	BLACK
BURGUNDY MELANGE	DARK GREY MELANGE	LIGHT BLUE
LIGHT GREY MELANGE	MUSTARD	NAVY
OLIVE	RUSTY	

Grob gestrickte Beanie-Mütze aus weichem, warmem Poly lana®-Garn | Einlagiger Strickbund mit breitem gefalteten Bündchen und abgepasster Spitze | Recyceltes Polyester | Poly lana®-Polyester – bei der Produktion wurden 9 Liter Wasser eingespart



**ATLANTIS**  
infinite headwear

**AT116** | NELB **Nelson Beanie**

100% Baumwolle  
**One Size**

Atlantis

BLACK	BURGUNDY	LEAF GREEN
LIGHT AVIDO	LIGHT GREY	MUSTARD
NAVY		

Garn aus zertifizierter Bio-Baumwolle | Aus anti-allergener Naturfaser | Feines Rippstrick mit regulärer Manschette und flacher maschineller Ausführung



NEW

ATLANTIS  
infinite headwear



AT104 | BIRB

**Birk Beanie**

100% Polyester

One Size

230 g/m<sup>2</sup>

Atlantis

BLACK

DARK GREY

NAVY

ROYAL

Zertifiziertes recyceltes Polyester (aus zwei Flaschen hergestellt) | Weiche und bequeme Beanie-Mütze aus Polarfleece mit geradem Schnitt | Leicht und warm

# BEANIES, MÜTZEN & HÜTE (MÜTZEN)



**MB7550** | MB7550 **Knitted Cap**

100% Polyacryl  
One Size

Myrtle beach

BLACK/GREY	BLACK/RED
DARK GREY/LIGHT GREY	LIME GREEN/BLACK
NAVY/GOLD	NAVY/GREY
NAVY/RED	ORANGE/BLACK

Klassische Strickmütze mit Umschlag | Doppelt gestrickt



**CB471** | B471 **Teamwear Beanie**

100% Polyacryl  
One Size

Beechfield

BLACK/BRIGHT ROYAL	BLACK/CLASSIC RED
BLACK/CLASSIC RED/WHITE	BLACK/GRAPHITE GREY/WHITE
BLACK/LIME GREEN	BLACK/ORANGE
BRIGHT ROYAL/WHITE	FRENCH NAVY/WHITE

100% weiches Polyacryl (Soft Touch) | Design mit Umschlag für optimale Veredlung | Doppellagiger Strick



**MB7551** | MB7551 **Knitted Cap Thinsulate™**

Oberstoff: 100% Polyacryl, Zwischenfutter: 100% Polyester

One Size

Myrtle beach

BLACK	BURGUNDY	DARK GREEN
DARK GREY MELANGE	LIGHT GREY	NAVY
NEON YELLOW	OFFWHITE	OLIVE
RED	ROYAL	

Wärmende Strickmütze mit Zwischenfutter aus Thinsulate™ | Doppelt gestrickt | Fertiggewicht: 70 g



**RC33** | RC033X **Heavyweight Thinsulate™ Woolly Ski Hat**

100% Polyacryl  
One Size  
340 g/m<sup>2</sup>

Result Winter Essentials

BLACK	CHARCOAL GREY	FLUORESCENT ORANGE	FLUORESCENT YELLOW
NAVY			

Aufnäher von 3M™ am Saum | Doppelte Stärke | Volle Größe | Geeignet für Stickerei | Wärmeschutz aus 3M™ Thinsulate™ | Waschbar



**CB447** | B447 **Thinsulate™ Beanie**

100% Polyacryl (Dark Graphite: 52% Polyacryl / 48% Polyester)  
One Size

Beechfield

BLACK	BOTTLE GREEN	BRIGHT ROYAL	BURGUNDY
CLASSIC RED	DARK GRAPHITE	FRENCH NAVY	HEATHER GREY

100% weiches Polyacryl (Soft Touch) | Thinsulate™ Futter | Nicht-gerippte Bündchen für einfaches Veredeln | Doppellagiger Strick



# BEANIES, MÜTZEN & HÜTE (MÜTZEN)



printwear®



**C14470 Reflektierende Mütze**

100% Polyacryl  
One Size (28 cm)

BLACK

Reflektierendes Garn für gute Sichtbarkeit in der Dämmerung | Verbindung von Sicherheit und Wärme



myrtle beach



**MB7130 Knitted Beanie**

100% Polyacryl  
One Size

BLACK/BURGUNDY

BURGUNDY/BLACK

NAVY/OFFWHITE

OFFWHITE/NAVY

Klassische Strickmütze mit Kontrast-Streifen | Doppelt gestrickt | Ohne Umschlag



BEST SELLER

Result winter ESSENTIALS



**RC29 Woolly Ski Hat**

100% Polyacryl  
One Size

BLACK

BOTTLE

GREY

NAVY

RED

ROYAL

Volle Größe | Doppelte Stärke | Robustes Strickgewebe | Waschbar | Geeignet für Stickerei | Ohne Etikett



printwear®



**C1452 rPET Strickmütze**

50% Polyester / 50% Polyacryl  
One Size

BLACK

NAVY

Aus 100% recyceltem Kunststoff (rPET)



ATLANTIS infinite headwear



**AT741 Pier Thinsulate™ Beanie**

100% Polyacryl  
One Size

BLACK

GREY MELANGE

NAVY

Beanie-Mütze mit Stulpe | Innenfutter mit Thinsulate™ | Polar-Fleece | 4 Nähte | Gewicht: ca. 70 g



BEST SELLER

Result winter ESSENTIALS



**RC133 Lightweight Thinsulate Hat**

100% Polyacryl  
One Size

BLACK

FLUORESCENT ORANGE

FLUORESCENT YELLOW

NAVY

OLIVE GREEN

Wärmeschutz aus 3M™ Thinsulate™ | Doppelte Stärke | Leicht | Breiter Umschlag



REGATTA PROFESSIONAL



**RG320 Thinsulate Hat**

100% Polyacryl  
One Size

BLACK

CLASSIC ROYAL

MOSS GREEN

NAVY

SEAL GREY

Polyacryl mit Thinsulate™ -Futter



ATLANTIS infinite headwear



**AT742 Bill Thinsulate™ Beanie**

100% Polyacryl  
One Size

BLACK

DARK GREY

NAVY

Beanie-Mütze mit Stulpe | Innenfutter mit Thinsulate™ | Polar-Fleece | 6 Nähte | Gewicht: ca. 85 g

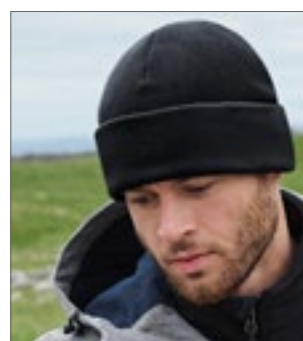

Beechfield ORIGINAL HEADWEAR



**CB243R Recycled Fleece Cuffed Beanie**

100% Polyester  
One Size

BLACK

FRENCH NAVY

MUSTARD

PETROL

STEEL GREY

100% recyceltes Polyester | Entspricht ca. 1,5 Flaschen aus Altkunststoff | Ultra-Thermostoff | Doppellagiges Fleece-Stirnband | Antipilling-Oberfläche | Design mit Umschlag | Abreißetikett



# ■ BEANIES, MÜTZEN & HÜTE (MÜTZEN)



**L01664 Pittsburgh Hat**  
 100% Polyacryl  
**One Size**

BLACK	DARK GREY (SOLID)	FRENCH NAVY
NATURAL	NEON ORANGE	NEON YELLOW
RED	ROYAL BLUE	

1x1-Ripp | 75 g | Beanie mit Umschlag



**AT708 Snappy Hat**  
 Außen: 100% Polyacryl, Innen: 100% Baumwolle  
**One Size**

BLACK	GREY	NAVY
-------	------	------

Doppellagig | Innen: Baumwoll-Jersey | 4 Nähte



**CB45N Organic Cotton Original Cuffed Beanie**  
 100% Baumwolle  
**One Size**

BLACK	BOTTLE GREEN	BRIGHT ROYAL
BURGUNDY	CLASSIC RED	GRAPHITE GREY
OXFORD NAVY		

100% Bio-Baumwolle | Leichtes, atmungsaktives Gewebe | Doppellagiger Strick | Design mit Umschlag | Abreißetikett



**CB45R Recycled Original Cuffed Beanie**  
 100% Polyester  
**One Size**

BLACK	BOTTLE GREEN	BRIGHT ROYAL
BURGUNDY	CLASSIC RED	FRENCH NAVY
GRAPHITE GREY		

100% recyceltes Polyester | Entspricht ca. 2,5 Flaschen aus Altkunststoff | Doppellagiger Strick | Design mit Umschlag | Abreißetikett



**CB52N Organic Cotton Waffle Beanie**  
 100% Baumwolle  
**One Size**

BLACK	GRAPHITE GREY	MUSTARD
OLIVE GREEN	OXFORD NAVY	

100% Bio-Baumwolle | Doppellagiges Waffelstrick | Leichtes, atmungsaktives Gewebe | Design mit Umschlag | Abreißetikett



**CB505 Water Repellent Thermal Elements Beanie**  
 100% Polyacryl, Innen: 100% Polyester  
**One Size**

BLACK	GRAPHITE GREY	OLIVE GREEN
-------	---------------	-------------

100% Acryl, 100% Polyester-Microfleece-Futter | Gerippter Strick | Dauerhaft wasserabweisende Behandlung | Design mit Umschlag | Abreißetikett



**CB244 Suprafleece® Summit Hat**  
 100% Polyester  
**S/M, L/XL**

BLACK	FRENCH NAVY
-------	-------------

Antipilling-Suprafleece® | Erhältlich in zwei Größen - S/M, L/XL | Ultra-Thermostoff - Wärme ohne Gewicht



**CB244R Recycled Fleece Pull-On Beanie**  
 100% Polyester  
**One Size**

BLACK	FRENCH NAVY	STEEL GREY
-------	-------------	------------

100% recyceltes Polyester | Entspricht ca. 1,5 Flaschen aus Altkunststoff | Ultra-Thermostoff | Flachnähte | Doppellagiges Fleece-Stirnband | Antipilling-Oberfläche | Schlupfstil | Abreißetikett

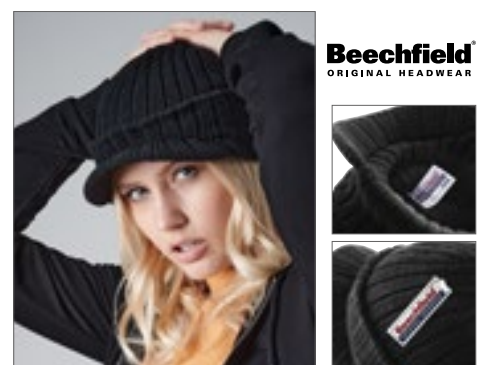

**CB448 Peaked Beanie**  
 100% Polyacryl  
**One Size**

BLACK	OLIVE GREEN
-------	-------------

100% Soft-Touch Polyacryl | Gerippter Umschlag | Doppellagiger Strick | Grober Ripp-Strick | Vorgeformter Schirm



printwear®

**C1741 Fleece Mütze Bonneti**

100% Polyester  
Durchmesser: 25 cm

BLACK BLUE

Passend zum Schal C1743 | Fleece Mütze mit Krempe



printwear®

**C738 Fleece Winter Hat**

100% Polyester  
One Size

BLACK GREY RED  
ROYAL BLUE WHITE

Sechs Segmente



printwear®

**C1454 Knitted Hat With Fleece**

100% Polyacryl  
One Size (28 cm)

BLACK GREY NAVY  
RED

Fleece-Futter



**RC374 Reversible Fleece Skull Hat**

100% Polyester  
One Size

BLACK/RED NAVY/ORANGE  
PURPLE/CHARCOAL GREY ROYAL/LIME

Sturmmütze | Lang geschnitten | Umgenähter Saum | Kontrastfarbene Innenseite | Besonders warm | Schnell trocknend



**RG147 Thinsulate Fleece Hat**

100% Polyester  
S/M, L/XL

BLACK NAVY

Thermal Balance Plus Microfleece-Gewebe | Thinsulate-Innenfutter



**RT142 Reversible Microfleece Bob Hat**

100% Polyester  
S, M, L

NAVY/BLACK OLIVE GREEN/BLACK

Double Active Microfleece by RESULT™ | Waschbar | Besonders warm | Antipilling | Weiches, extrem dehnfähiges Material



**RT141 Polartherm™ Ski Bob Hat**

100% Polyester  
S, M, L

BLACK GREY NAVY  
RED

Active Fleece by RESULT™ | Modische Passform | Besonders warm | Weiches, extrem dehnfähiges Material | Antipilling, waschbar



**CB370 Merino Beanie**

100% Wolle  
One Size

BLACK MILITARY GREEN STEEL BLUE

100 % Merinowolle | Merinowolle ist ein atmungsaktives, feuchtigkeitsregulierendes und temperaturregulierendes Material | Natürlich antibakteriell und geruchsbeständig | Leichte, bequeme Passform | Schnell trocknend | Die doppelschichtige Manschette sorgt für zusätzliche Wärme und Tragekomfort | Flachnähte | Abreißbares Gewebe-Klebeetikett



**CB243 Suprafleece® Ski Hat**

100% Polyester  
One Size

BLACK FRENCH NAVY

Antipilling-Suprafleece® | Einheitsgröße passt meistens | Ultra-Thermostoff - Wärme ohne Gewicht | Design mit Umschlag für optimale Veredlung



# BEANIES, MÜTZEN & HÜTE (MÜTZEN)



**RT927** | RC927X **Recycled Double Knit Printers Beanie**

100% Polyacryl  
21 x 22 cm  
340 g/m<sup>2</sup>

Result Genuine Recycled

BLACK NAVY

50% recyceltes Acryl / 50% weiches Acryl | Größe: 21 x 22 cm | Veredelungsfläche: ca. 10 x 5 cm | Baumwoll-Twill-Patch für Drucker | Doppelte Stärke | Volle Größe | Weiches Strickmaterial | Tiefer Ärmelabschluss | Bereit für Branding | Hergestellt aus hochwertigen und nachhaltigen Garnen aus 100 % Altkunststoff aus recycelten PET-Flaschen | Pflegeleicht, schnell trocknend | Hergestellt aus einer Plastikflasche (1 Liter)



**RT934** | RC934X **Recycled Thinsulate™ Printers Beanie**

100% Polyacryl  
21 x 22 cm  
340 g/m<sup>2</sup>

Result Genuine Recycled

BLACK NAVY RED

50% recyceltes Acryl / 50% weiches Acryl | Größe: 21 x 22 cm | Veredelungsfläche: ca. 10 x 5 cm | 3M Thinsulate™-Isolierung | Thermofutter: 3M™-Aufnäher innen | Baumwoll-Twill-Patch für Drucker | Doppelte Stärke | Volle Größe | Tiefer Ärmelabschluss | Weiches Tragegefühl | Bereit für Branding | Hergestellt aus hochwertigen und nachhaltigen Garnen aus 100 % Altkunststoff aus recycelten PET-Flaschen | Pflegeleicht, schnell trocknend | Hergestellt aus einer Plastikflasche (1 Liter)



**RC027** | RC027X **Double Knit Printers Beanie**

100% Polyacryl  
One Size (21 x 21,5 cm)

Result Winter Essentials

BLACK BOTTLE GREY NAVY

340 g/m<sup>2</sup>, 100% weiches Acryl | 21 x 21,5 cm | Baumwoll-Twill-Patch für Drucker | Schweres, weiches Strickmaterial | Doppelte Stärke | Volle Größe | Tiefer Ärmelabschluss | Weiches Tragegefühl | Bereit für Branding | Geeignet für den Druck | Veredelungsarten: Stick und Druck | Veredelungsfläche: ca. 10 x 5 cm



**RC034** | RC034X **Double Knit Thinsulate™ Printers Beanie**

100% Polyacryl  
One Size (21 x 21,5 cm)

Result Winter Essentials

BLACK FLUORESCENT ORANGE FLUORESCENT YELLOW GREY NAVY

340 g/m<sup>2</sup>, 100 % weiches Acryl | 3M Thinsulate™-Isolierung | 21 x 21,5 cm | Schweres Strick mit 3M Thinsulate™-Isolierung | 3M™-Etikett genäht auf Rückseite | Doppelte Stärke | Druckerpatch | Volle Größe | Tiefer Ärmelabschluss | Weiches Tragegefühl | Thermofutter | Bereit für Branding | Geeignet für den Druck | Bei Nässe umformen | Veredelungsarten: Stick und Transfer | Veredelungsfläche: ca. 10 x 5 cm



printwear®



**C1451** **Strickmütze mit Patch**

100% Polyacryl  
One Size

BLACK NAVY

Strickmütze mit breiter Krempe | Patch ca. 9 x 5 cm





**Beechfield**  
ORIGINAL HEADWEAR



**CB450R Recycled Snowstar® Beanie**

100% Polyester  
One Size

BLACK/WHITE	CLASSIC RED/WHITE
FRENCH NAVY/LIGHT GREY	GRAPHITE GREY/LIGHT GREY

100% recyceltes Polyester | Entspricht ca. 2,5 Flaschen aus Altkunststoff | Doppellagiger Strick | Duales Design – mit Umschlag oder als Slouch-Beanie | 2-farbiger Bommel | Abreißetikett



**Beechfield**  
ORIGINAL HEADWEAR



**CB450N Organic Cotton Snowstar® Beanie**

100% Baumwolle  
One Size

BLACK	BOTTLE GREEN	CLASSIC RED
GRAPHITE GREY	OXFORD NAVY	

100% Bio-Baumwolle | Doppellagiger Strick | Gerippter Ärmelabschluss | Duales Design – mit Umschlag oder als Slouch-Beanie | Gleichfarbiger Bommel | Abreißetikett

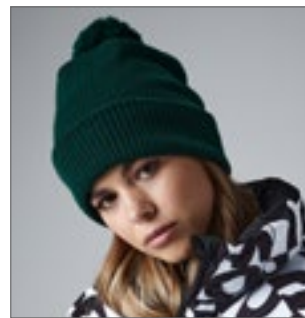

**Beechfield**  
ORIGINAL HEADWEAR



**CB439 Thermal Snowstar® Beanie**

100% Polyacryl, Innen: 100% Polyester  
One Size

BLACK	BOTTLE GREEN	BRIGHT ROYAL
CHARCOAL	CLASSIC RED	FLUORESCENT ORANGE
FLUORESCENT YELLOW	FRENCH NAVY	

100% Polyacryl (Soft Touch), Futter aus 100% Polyester-Microfleece | Gerippter Ärmelabschluss | Duales Design – mit Umschlag oder als Slouch-Beanie | Gleichfarbiger Bommel | Microfleece-Futter für Tragekomfort und Wärme | Abreißetikett für einfaches Rebranding



**Result**  
winter  
ESSENTIALS



**RC028 Pom Pom Beanie**

100% Polyacryl (Grey: 50% Polyester / 50% Polyacryl)  
One Size (22 x 22 cm)

BLACK	BOTTLE	FLUORESCENT ORANGE
FLUORESCENT YELLOW	GREY	NAVY
PURPLE	RED	ROYAL

Weiches Polyacryl | Robustes Strickgewebe | Doppelte Stärke | Volle Größe | Breiter Umschlag | Dekorativer Bommel | Maße: ca. 20 x 22 cm



**Result**  
winter  
ESSENTIALS



**RC369 HDi Quest Knitted Hat**

100% Polyacryl  
One Size

BLACK	FENNEL	LIME
NAVY	RASPBERRY	ROYAL

Grobstrick | Bommel | Lang geschnitten | Umschlagbarer Saum | Bunte Farbgebung – passend zu RT189 HDi Jacke



**ATLANTIS**  
infinite headwear



**AT706 Peak Hat**

Außen: 100% Polyacryl, Innen: 100% Polyester  
One Size

BLACK/GREEN FLUO	BLACK/YELLOW FLUO
FUCHSIA/BLACK	GREEN FLUO/BLACK
GREY/TUROUDOISE	NAVY/RED
ORANGE FLUO/BLACK	ROYAL/BLACK
WHITE/GREEN FLUO	

Bommel | Fleeceband innen

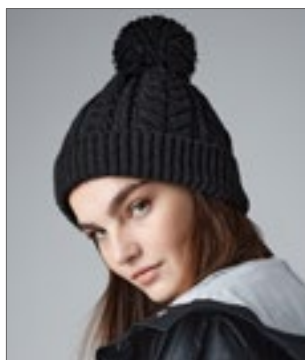

**Beechfield**  
ORIGINAL HEADWEAR



**CB454 Cable Knit Snowstar® Beanie**

100% Polyacryl (Charcoal: 58% Polyacryl / 42% Polyester)  
One Size

BURGUNDY	CHARCOAL	FRENCH NAVY
OATMEAL		

100% Soft-Touch Polyacryl | Grober Zupfmuster-Strick | Klassischer Style | Design mit Umschlag für optimale Veredlung | Gleichfarbiger Bommel



**Beechfield**  
ORIGINAL HEADWEAR



**CB414 Faux Fur Double Pop Pom Beanie**

100% Polyacryl  
One Size

BLACK	LIGHT GREY
-------	------------

100% weich gesponnenes Polyacryl | Abreißetikett für einfaches Rebranding | Luxuriöser, robuster Ripp-Strick | Abnehmbare, luxuriöse Kunstpelz-Bommel | Mit anderen austauschbaren PopPom-Produkten kombinierbar | Design mit Umschlag für optimale Veredlung



**ATLANTIS**  
infinite headwear



**AT765 Beanie Vogue**

Außen: 100% Polyacryl, Innen: 100% Polyester  
One Size

BLACK	DARK GREY	FUCHSIA
GREEN	NAVY	STONE
TUROUDOISE		

Fleeceband innen | Beanie-Mütze mit Stulpe und Bommel

# ■ BEANIES, MÜTZEN & HÜTE (BOMMELMÜTZEN)



**CB480** **Cable Knit Melange Beanie**

100% Polyacryl  
One Size

BLACK	BURGUNDY	LIGHT GREY
MUSTARD	NAVY	OATMEAL

Abreißetikett für einfaches Rebranding | Schwere Kabelstrick in Melange | Gleichfarbiger Bommel | Handgestricktes Griffgefühl | Suprafleece™ Thermo-band | Design mit Umschlag für optimale Veredlung



**CB483** **Oversized Hand-Knitted Beanie**

100% Polyacryl  
One Size

DUSKY PINK	FRENCH NAVY	OATMEAL
------------	-------------	---------

Abreißetikett für einfaches Rebranding | Stylisher, einlagiger Handstrick | Hochwertiges Chunky-Garn | Übergroßer, hochwertiger Bommel | Design mit Umschlag für optimale Veredlung



**CB390** **Hygge Beanie**

100% Polyacryl, Innen: 100% Polyester  
One Size

BLACK	CLASSIC RED	FRENCH NAVY
MUSTARD	OFF WHITE	

100% weich gesponnenes Polyacryl | Futter: 100% Polyester-Shearling | Robuster Ripp-Strick | Übergroßer, hochwertiger Bommel | Hochwertiges Futter aus Shearling für zusätzliche Wärme | Design mit Umschlag | Abreißetikett



**MB7967** **Pompon Hat With Brim**

100% Polyacryl  
One Size

AZUR/YELLOW	BERRY/MAROON
BLACK/PACIFIC	FERN GREEN/YELLOW
ORANGE/RUST	TOMATO/SILVER
YELLOW/AZUR	

Strickmütze mit Umschlag und Pompon | Doppelt gestrickt | Gewicht: ca. 100 g



**MB7140** **Striped Winter Beanie With Pompon**

100% Polyacryl  
One Size (22 cm)

BLACK/GREY-MELANGE	LIGHT GREY MELANGE/BLACK
NAVY/LIGHT BLUE	

Klassische Strickmütze mit modischen Streifen und mehrfarbigem Pompon | Angenehmer Tragekomfort durch breiten Umschlag | Doppelt gestrickt | Höhe: 22 cm

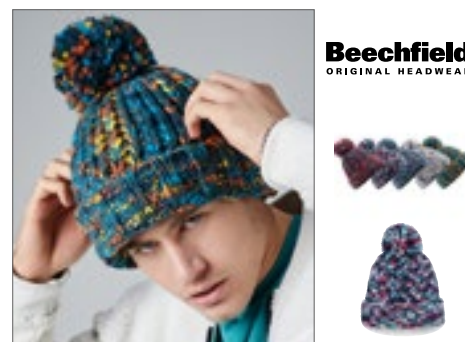

**CB487** **Twister Pom Pom Beanie**

100% Polyacryl  
One Size

CAMPFIRE TWIST	CANDY TWIST	GLACIER TWIST
LAVENDER TWIST	RETRO TWIST	

Weich gesponnenes Polyacryl | Abreißetikett für einfaches Rebranding | Schweres Mehrfachgarn im Zopfmuster-Design | Handgestricktes Griffgefühl | Hochwertiger Bommel | Hochwertiges Thermalband aus Shearling für zusätzliche Wärme | Design mit Umschlag für optimale Veredlung



**CB392** **Hygge Striped Beanie**

100% Polyacryl, Innen: 100% Polyester  
One Size

BLACK CHERRY	BLUE STEEL	BLUEBERRY CHEESECAKE
DIJON BLUE	MARSHMALLOW SUNDÆ	

100% weich gesponnenes Polyacryl | Futter: 100% Polyester-Shearling | Robuster Ripp-Strick | 3-farbig mit breiten Streifen | Übergroßer, hochwertiger Bommel | Hochwertiges Futter aus Shearling für zusätzliche Wärme | Design mit Umschlag | Abreißetikett



**CB459** **Ombré Beanie**

Außen: 100% Polyacryl, Futter: 100% Polyester  
One Size

BLACK/LIGHT GREY	DUSKY PINK/OFF WHITE
LAVENDER/FRENCH NAVY	TEAL/FRENCH NAVY

Abreißetikett für einfaches Rebranding | Design mit Umschlag für optimale Veredlung | Schweres Mehrfachgarn im Zopfmuster-Design | Gleichfarbiger Bommel



**RC151** **Fair Isle Knitted Hat**

100% Polyacryl  
One Size

ARCTIC GREEN/WHITE	NAVY/WHITE
ROYAL/RED	

Warmer und angenehmer Sitz | Ohrenschutz | Klassisches „Fair Isle“-Muster | Gleichfarbiger Bommel





**Beechfield**  
ORIGINAL HEADWEAR



**CB450** | B450 **Snowstar® Beanie**

100% Polyacryl  
One Size

Beechfield

BLACK/BRIGHT ROYAL	BLACK/CLASSIC RED
BLACK/GRAPHITE GREY	BLACK/LIME GREEN
BLACK/ORANGE	BLACK/WHITE
BLACK/YELLOW	BOTTLE GREEN/OFF WHITE
BRIGHT ROYAL/WHITE	BURGUNDY/OFF WHITE
CLASSIC RED/WHITE	FRENCH NAVY/LIGHT GREY
FUCHSIA/OFF WHITE	GOLD/BLACK
GRAPHITE GREY/LIGHT GREY	HEATHER GREY/BLACK
KELLY GREEN/WHITE	OFF WHITE/MOCHA
SKY BLUE/WHITE	SURF BLUE/OFF WHITE
WHITE/BLACK	

100% weiches Polyacryl (Soft Touch) | Doppellagiger Strick | Duales Design – mit Umschlag oder als Slouch-Beanie | Bommel in zwei Farbtönen | Gerippter Ärmelabschluss | Abreißetikett für einfaches Rebranding



**Beechfield**  
ORIGINAL HEADWEAR



**CB382** | B382 **Engineered Knit Ribbed Pom Pom Beanie**

97% Polyacryl / 2% Polyester / 1% Elasthan  
One Size

Beechfield

BLACK	BLUSH	BOTTLE GREEN
BRIGHT ROYAL	BURGUNDY	FIRE RED
GRAPHITE GREY	LIGHT GREY	OCEAN GREEN
ORANGE	OXFORD NAVY	STEEL BLUE
SUN YELLOW	WHITE	

Abreißetikett für einfaches Rebranding | Speziell für maximalen Komfort entworfen | Gleichfarbiger Bommel | Gerippter Strick | Einlagig gestrickt | Design mit Umschlag für optimale Veredlung



**Beechfield**  
ORIGINAL HEADWEAR



**CB443** | B443 **Snowstar® Patch Beanie**

100% Polyacryl (Heather Grey: 55% Polyester / 45% Polyacryl)  
One Size

Beechfield

BLACK/GRAPHITE GREY	BOTTLE GREEN/OFF WHITE
BRIGHT ROYAL/OFF WHITE	BURGUNDY/OFF WHITE
CLASSIC RED/OFF WHITE	FRENCH NAVY/LIGHT GREY
HEATHER GREY/BLACK	

Bommel in zwei Farbtönen | Abreißetikett für einfaches Rebranding | Doppellagiger Strick | Gerippter Ärmelabschluss | Baumwoll-Twill-Aufnäher zum Veredeln



**Beechfield**  
ORIGINAL HEADWEAR



**CB502** | B502 **Water Repellent Thermal Snowstar® Beanie**

100% Polyacryl (Heather Grey: 55% Polyester / 45% Polyacryl), Innen: 100% Polyester  
One Size

Beechfield

BLACK	HEATHER GREY	STEEL BLUE
-------	--------------	------------

100% Acryl, 100% Polyester-Microfleece-Futter | Dauerhaft wasserabweisende Behandlung | Gerippter Ärmelabschluss | Duales Design – mit Umschlag oder als Slouch-Beanie | Gleichfarbiger Bommel | Abreißetikett

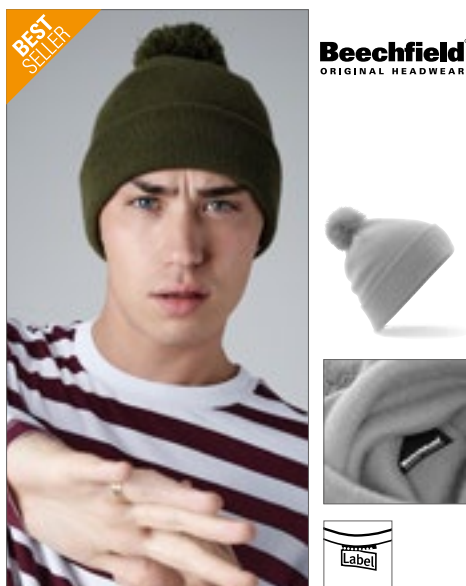

**Beechfield**  
ORIGINAL HEADWEAR



**CB426** | B426 **Original Pom Pom Beanie**

100% Polyacryl  
One Size

Beechfield

BLACK	BOTTLE GREEN	BRIGHT ROYAL
BURGUNDY	CLASSIC RED	DUSKY PINK
FRENCH NAVY	GRAPHITE GREY	LIGHT GREY
MOSS GREEN	ORANGE	PETROL
WHITE		

Weiches Polyacryl (Soft Touch) | Abreißetikett für einfaches Rebranding | Doppellagiger Strick | Design mit Umschlag für optimale Veredlung | Gleichfarbiger Bommel



**Beechfield**  
ORIGINAL HEADWEAR

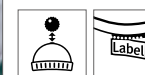

**CB413** | B413 **Verbier Faux Fur Pop Pom Chunky Beanie**

100% Polyacryl  
One Size

Beechfield

BLACK	DARK OLIVE	DUSKY PINK
LIGHT GREY	NAVY	

Abreißetikett für einfaches Rebranding | Luxuriöser, robuster Ripp-Strick | Luxus-Bommel aus gleichfarbigem Kunstpelz | Abnehmbare Bommel für einfaches Waschen | Design mit Umschlag für optimale Veredlung | Unisex-Style | Mit anderen austauschbaren PopPom-Produkten kombinierbar



# BEANIES, MÜTZEN & HÜTE (BOMMELMÜTZEN)



**CB410** | B410 **Faux Fur Pop Pom Cable Beanie**  
 100% Polyacryl  
**One Size**  
 Beechfield

BLACK	NAVY	OFF WHITE
-------	------	-----------

Abreißetikett für einfaches Rebranding | Schlupfstil | Unisex-Style | Üppiges schweres Zopfmuster | Handgestricktes Griffgefühl | Suprafleece™ Thermoband | Luxus-Kunstfell-Bommel, zum Waschen abnehmbar | 100 % weich gesponnenes Polyacryl | Mit anderen austauschbaren PopPom-Produkten kombinierbar



**CB412** | B412 **Faux Fur Pop Pom Chunky Beanie**  
 100% Polyacryl  
**One Size**  
 Beechfield

BISCUIT	BLACK	CLASSIC RED
FUCHSIA	LIGHT GREY	MUSTARD
NAVY	OATMEAL	ORANGE RUST

Abreißetikett für einfaches Rebranding | Unisex-Style | Design mit Umschlag für optimale Veredlung | Luxuriöser, robuster Ripp-Strick | Luxus-Kunstfell-Bommel, zum Waschen abnehmbar | 100% weich gesponnenes Polyacryl | Mit anderen austauschbaren PopPom-Produkten kombinierbar



**MB7964** | MB7964 **Pompon Hat With Contrast Stripe**  
 Oberstoff: 100% Polyacryl, Futter: 100% Polyester  
**One Size**  
 Myrtle beach

BLACK/LIGHT GREY	BLACK/NEON GREEN
BLACK/PINK	BLACK/TURQUOISE
BLUE/WHITE	CARBON/RED
CARBON/YELLOW	GREEN/ACID YELLOW
NAVY/WHITE	ORANGE/AQUA
RED/WHITE	

Häkelmütze mit Kontrast-Rand und Pompon | Handgearbeitet | Mützensinnenseite mit eingearbeitetem Fleeceband für einen angenehmen Tragekomfort



**CB472** | B472 **Stadium Beanie**  
 100% Polyacryl  
**One Size**  
 Beechfield

BLACK/CLASSIC RED/WHITE	BLACK/GOLD
BLACK/WHITE	BRIGHT ROYAL/WHITE
BURGUNDY/WHITE	CLASSIC RED/WHITE
FRENCH NAVY/CLASSIC RED/WHITE	FRENCH NAVY/WHITE
KELLY GREEN/WHITE	

100% weiches Polyacryl (Soft Touch) | Abreißetikett für einfaches Rebranding | Design mit Umschlag für optimale Veredlung | Bommel in Kontrastfarbe und gestreifter Umschlag | Doppellagiger Strick | Klassische Farbkombinationen



**CB451** | B451 **Snowstar® Two-Tone Beanie**  
 100% Polyacryl  
**One Size**  
 Beechfield

BLACK/BRIGHT RED	BLACK/BRIGHT ROYAL
FRENCH NAVY/FUCHSIA	OFF WHITE/BRIGHT RED
OFF WHITE/FRENCH NAVY	

Weiches Polyacryl (Soft Touch) | Doppellagiger Strick | Duales Design – mit Umschlag oder als Slouch-Beanie | Gerippter Ärmelabschluss | Kontrastfarbiger Bommel und Bündchen



**CB437** | B437 **Apres Beanie**  
 100% Polyacryl  
**One Size**  
 Beechfield

AZURE BLUE/OXFORD NAVY	GRAPHITE GREY/BLUSH
LIGHT GREY/CITRON	ORANGE/GRAPHITE GREY
OXFORD NAVY/FIRE RED	OXFORD NAVY/MUSTARD

100% weich gesponnenes Polyacryl | Abreißetikett für einfaches Rebranding | Schweres Mehrfachgarn im Zopfmuster-Design | Kontrastreiches 2-farbiges Design | Hochwertiger Bommel | Hochwertiges Thermalband aus Shearling für zusätzliche Wärme | Design mit Umschlag für optimale Veredlung



**AT732** | EVER **Everest Beanie**

Außen: 100% Polyacryl, Futter: 100% Polyester  
One Size

Atlantis

BLACK/BURGUNDY/WHITE	GREEN/WHITE/RED
GREY/GREY/WHITE	GREY/PINK/WHITE
OLIVE/GREEN/WHITE	ROYAL/LIGHT BLUE/WHITE
ROYAL/WHITE/ORANGE	ROYAL/YELLOW FLUO/WHITE

Beanie-Mütze | Bommel | Fleeceband innen | Gewicht: ca. 90 g



**MB7940** | MB7940 **Crocheted Cap With Pompon**

100% Polyacryl  
One Size

Myrtle beach

AQUA/LIME GREEN/WHITE	BLACK/SILVER/WHITE
CARBON/ORANGE/WHITE	NAVY/RED/WHITE
NEON GREEN/NEON PINK/BLACK	PACIFIC/NEON ORANGE/WHITE
PURPLE/LIME GREEN/WHITE	RED/BLACK/WHITE
YELLOW/PACIFIC/WHITE	

Angesagte, 3-farbige Häkelmütze mit Pompon | Grobe Häkeloptik | Handgearbeitet | Mützeninnenseite mit eingearbeitetem Fleeceband für einen angenehmen Tragekomfort



**CB436** | B436 **Freestyle Beanie**

100% Polyacryl  
One Size

Beechfield

CITRON/EMERALD/BLACK	ORANGE/GRAPHITE GREY/BLACK
WHITE/AZURE BLUE/OXFORD NAVY	WHITE/FIRE RED/OXFORD NAVY

100% weich gesponnenes Polyacryl | Abreißetikett für einfaches Rebranding | Handgestrickt | Kontrastreiches dreifarbiges Design mit breiten Streifen | Schlupfstil | Hochwertiger Bommel | Wärmendes Innenband aus Suprafleece®



**CB486** | B486 **Corkscrew Pom Pom Beanie**

100% Polyacryl  
One Size

Beechfield

ALPINE BLUES	BUBBLY JACKS	CHERRY SHERBET
CHILLI BLUES	CRACKLING CAMPFIRE	ELECTRIC GREY
LAVENDER FIZZ	MARINE SPLASH	MILKSHAKE MIX
MORNING FROST	RETRO BLUES	WINTER BERRIES

Abreißetikett für einfaches Rebranding | Design mit Umschlag für optimale Veredlung | Schweres Mehrfachgarn im Zopfmuster-Design | Hochwertiges Thermalband aus Shearling für zusätzliche Wärme | Hochwertiger Bommel | Vierfarbiges Breitstreifenmuster | 100 % weich gesponnenes Polyacryl



**CB456** | B456 **Fair Isle Snowstar® Beanie**

100% Polyacryl  
One Size

Beechfield

BLACK/CLASSIC RED/WHITE	BLACK/WHITE
BURGUNDY/WHITE	CLASSIC RED/WHITE
FRENCH NAVY/WHITE	LIGHT GREY/BLACK/OFF WHITE
OFF WHITE/NAVY/SKY BLUE	

100 % weich gesponnenes Polyacryl | Zeitloses Fair Isle-Strickmuster | Klassischer Style | Design mit Umschlag für optimale Veredlung | Abreißetikett für einfaches Rebranding | Gleichfarbiger Bommel

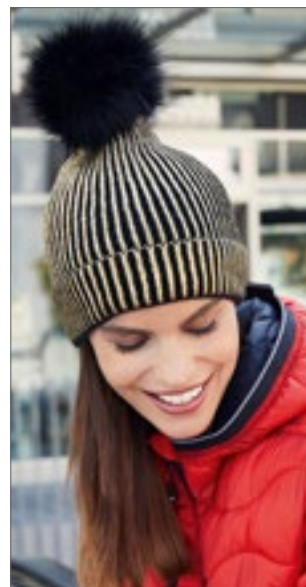

**MB7143** | MB7143 **Ladies' Metallic Beanie**

100% Polyacryl  
One Size (23 cm)

Myrtle beach

BRONZE/BLACK	GOLD/BLACK
SILVER/LIGHT GREY	

Strickmütze im modischen Metallic Look | Oberstoff: 100% Polyacryl, Kunstfell: 80% Polyacryl / 20% Polyester | Pompon aus Kunstfell | Angenehmer Tragekomfort durch breiten Umschlag | Höhe: 23 cm



# BEANIES, MÜTZEN & HÜTE (SHERPA-MÜTZEN)



**ATLANTIS**  
infinite headwear



**AT607 Techno Flap Cap**

100% Nylon, Futter: 100% Polyester  
One Size



Sechs Segmente | Ohrenklappe | Vollständig geschlossen auf der Rückseite | Verschluss mit Band und Stopper | Volles Fleece-Innenfutter | Paspelierung | Metall-Ösen | Unverstärktes Frontsegment | Vorgebogener Schirm | 2 Ziernähte auf dem Schirm



**ATLANTIS**  
infinite headwear



**AT719 Snow Flap Stopper Cap**

100% Polyester  
One Size



Sechs Segmente | Ohrenklappe | Vollständig geschlossen auf der Rückseite | Verschluss mit Band und Stopper | Baumwoll-Schweißband | Polar-Fleece | Unverstärktes Frontsegment | Vorgebogener Schirm | Vier Ziernähte auf dem Schirm



**Result**  
winter ESSENTIALS



**RC36 Polartherm Cap**

100% Polyester  
One Size



Antipilling | YKK-Größenverstellung | Active Fleece von RESULT™ | Flaches Profil | Geeignet für Stickerei | Ohrenschützer nach innen einklappbar, wenn nicht benötigt | Ohne Etikett



**Result**  
winter ESSENTIALS



**RC139 Peru Hat**

100% Polyacryl  
One Size



Kontrast-Streifen in Charcoal Grey | Ohrenschutz | Warmer und angenehmer Sitz



**Result**  
winter ESSENTIALS



**RC148 Inca Hat**

100% Polyacryl  
One Size



Warmer und angenehmer Sitz | Ohrenschutz | Graue Kantennaht | Geflochtene Quasten an den Seiten | TearAway-Label



**Result**  
winter ESSENTIALS



**RC32 Ocean Trapper Hat**

100% Polyester  
S/M, L/XL



Außen: 100 % Polyester, Innen: 100 % Polyester-Fleece | Windabweisend | Vier Segmente | Reflektierende Details | Verstellbarer Druckknopfverschluss | Gestepte Ohrschützer



**Result**  
winter ESSENTIALS



**RC358 Thinsulate Sherpa Hat**

100% Polyester  
S, M, L



Außen: 100% Polyester-Fleece, Innen: 3M Thinsulate 65% Polystyrol / 35% Polyester, Futter: 100% Polyester-Kunst-Lammwolle | Antipilling-Ausrüstung | 1-farbiges Innenfutter | Verstellbarer Schnellverschluss | Aufnäher von 3M Thinsulate™ am Saum



**Beechfield**  
ORIGINAL HEADWEAR



**CB345 Sherpa Hat**

100% Nylon  
S/M, L/XL



Nylon-Taslon Außenseite | Kunstfellbesatz | Steppfutter | EasyPanel™-Klappe vorne zum Veredeln | Kinnriemen | Gleichfarbige Größenverstellung mit silberner Schnalle | Abreißetikett für einfache Veredelung



**Result**  
winter ESSENTIALS



**RC56 Classic Sherpa Hat**

Außen: 100% Polyester, Kunstfell: 80% Polyacryl / 20% Polyester  
S (57 cm), M (60 cm), L (63 cm)



Spritzwasserabweisend | Schnell trocknend | Gewebe veredelt mit Soft Peach | Geeignet für Stick und Druck | Netzöffnungen für gute Hörqualität | Schnellverschluss





RT140 | RC140X

**Polartherm™  
Headband**

100% Polyester  
S, M, L  
200 g/m<sup>2</sup>

Result Winter Essentials



200 g/m<sup>2</sup> Active-Fleece | Waschbar | Dekorative Steppnähte | Antipilling | Weiches, extrem dehnfähiges Material | Besonders warm | Modische Passform

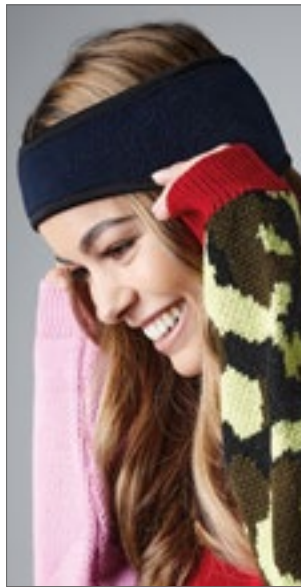

**Beechfield**  
ORIGINAL HEADWEAR



CB240 | B240

**Suprafleece® Aspen  
Headband**

100% Polyester  
S/M, L/XL

Beechfield



Antipilling-Suprafleece® | Unisex-Style | Erhältlich in zwei Größen | Ultra-Thermostoff - Wärme ohne Gewicht

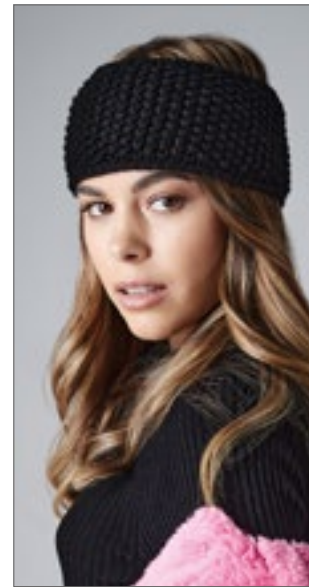

**Beechfield**  
ORIGINAL HEADWEAR



CB434 | B434

**Slopeside Waffle  
Headband**

100% Polyacryl  
One Size

Beechfield



100 % weich gesponnenes Polyacryl | Abreißetikett für einfaches Rebranding | Suprafleece™ Thermo-band | Handgestricktes Griffgefühl | Häkelstrick | Einheitsgröße passt meistens



AT764 | EVBA

**Everest Band**

Außen: 100% Polyacryl, Futter: 100% Polyester  
One Size

Atlantis



Stirnband | Höhe: ca. 11 cm | Volles Fleece-Innenfutter | Gewicht: ca. 60 g

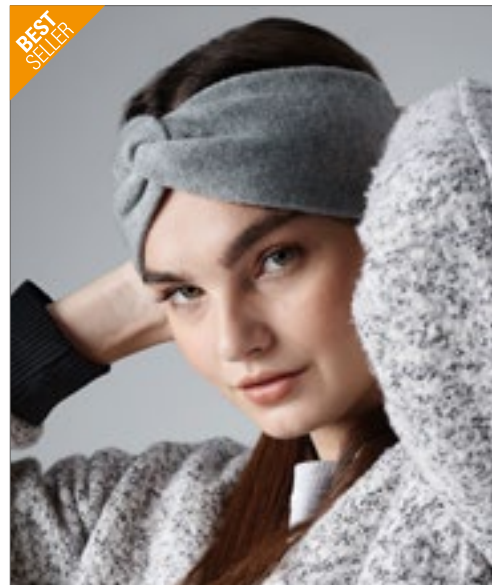

BEST  
SELLER

**Beechfield**  
ORIGINAL HEADWEAR



CB432 | B432

**Twist Knit Headband**

54% Viskose / 28% Polyester / 18% Nylon (Grey Marl: 50% Viskose / 31% Polyester / 19% Nylon)

One Size

Beechfield



Doppellagiger Strick | Luxuriöses, weiches Garn | Einheitsgröße passt meistens

# BEANIES, MÜTZEN & HÜTE (BANDANAS & HÜTE)



**LC01198** | 01198 **Bandana**

90% Polyester / 10% Baumwolle  
62 x 62 x 80 cm

SOL'S

BLACK	DARK PURPLE	KELLY GREEN
ORANGE	RED	ROYAL BLUE
SKY BLUE	WHITE	YELLOW

90% Polyester / 10% Baumwolle | Einheitsgröße: 62 x 62 x 80 cm



**MB040** | MB040 **Bandana**

97% Polyester / 3% Baumwolle  
ca. 50 x 50 cm  
85 g/m<sup>2</sup>

Myrtle beach

BLACK	DARK GREEN	DARK GREY
GOLD	KHAKI	LIGHT GREY
LIME GREEN	NAVY	OLIVE
ORANGE	PETROL	PINK
PURPLE	RED	ROYAL
SUN YELLOW	TURQUOISE	WHITE

Multifunktionales Viereck-Tuch

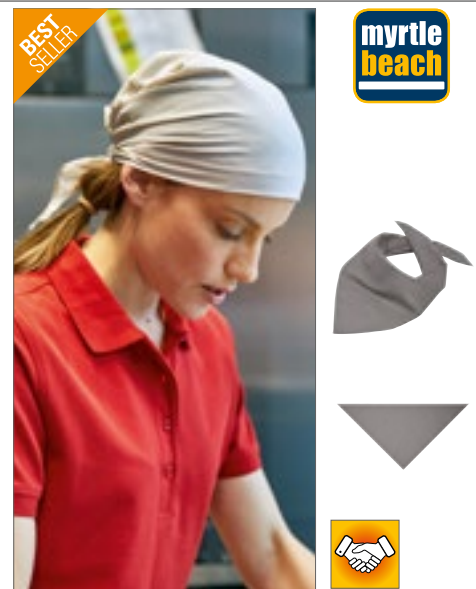

**MB6524** | MB6524 **Triangular Scarf**

97% Polyester / 3% Baumwolle  
85 x 40 cm  
85 g/m<sup>2</sup>

Myrtle beach

BLACK	DARK GREEN	DARK GREY
GOLD	KHAKI	LIGHT GREY
LIME GREEN	NAVY	OLIVE
ORANGE	PETROL	PINK
PURPLE	RED	ROYAL
SUN YELLOW	TURQUOISE	WHITE

Multifunktionales Dreieck-Tuch | Größe: ca. 85 x 40 cm



**MB041** | MB041 **Bandana Hat**

97% Polyester / 3% Baumwolle  
One Size  
85 g/m<sup>2</sup>

Myrtle beach

BLACK	DARK GREEN	DARK GREY
GOLD	KHAKI	LIGHT GREY
LIME GREEN	NAVY	OLIVE
ORANGE	PETROL	PINK
PURPLE	RED	ROYAL
SUN YELLOW	TURQUOISE	WHITE

Trendiges Kopftuch | Im Nacken zu binden



**C150** **Baumwoll-Sonnenhut**

100% Baumwolle  
One Size (58 - 59 cm)

BLACK	GREEN
NAVY	ORANGE
RED	RED/WHITE
ROYAL BLUE	WHITE
YELLOW	

Werbeaufdrucke vorn sowie seitlich oder hinten möglich | Krempe mit verstärkenden Ziernähten | Kopfumfang ca. 58-59 cm | Rund eingesetztes Ober- teil für optimale Passform



**MB6530** | MB6530 **Functional Bandana Hat**

100% Polyester  
One Size

Myrtle beach

BLACK	BRIGHT BLUE	BRIGHT GREEN
BRIGHT ORANGE	BRIGHT PINK	BRIGHT YELLOW
LIME GREEN	MINT	NAVY
ORANGE	PURPLE	RED
ROYAL	SILVER	TITAN
TURQUOISE	WHITE	YELLOW

Atmungsaktives Kopftuch | Im Nacken zu binden



**AT305 Bandana Goal**

100% Baumwolle  
51 x 51 cm

BLACK	GREEN	LIGHT BLUE
NAVY	ORANGE	PINK
RED	ROYAL	WHITE
YELLOW		

Gefärbtes Bandana | Rundum eingefasst | Geeignet zum Bedrucken



**AT351 Bandana Long**

100% Baumwolle  
One Size

BLACK	LIGHT BLUE	NAVY
ORANGE	WHITE	

Langes Bandana



printwear®

**C100 Sonnenhut**

100% Baumwolle  
One Size

NAVY BLUE	RED	WHITE
YELLOW		

Mit Hutkrempe



**RH45 Deluxe Washed Cotton Bucket Hat With Side Mesh Panels**

100% Baumwolle  
One Size

NATURAL	NAVY
---------	------

Drei Segmente | Gewaschener Baumwoll-Drill | Netz-seitenteile



**FX5003N Nylon Bucket Hat**

92% Polyester / 8% Elasthan  
One Size

BLACK
-------

Atmungsaktiv | Schmutz- und Wasserabweisend | Lässiger Style | Pflegeleicht | Umlaufende Krempe | Robuste Hybrid-Technologie | Ösen in Kontrastfarben



**FX5003 Flexfit Cotton Twill Bucket Hat**

98% Baumwolle / 2% Elasthan  
One Size

BLACK	GREY	KHAKI
NAVY	ORANGE	RED
WHITE		

Elasthangewebter Hut für komfortablen Tragekomfort | Farblich passende Krempe-Unterseite | Premium Flexfit Schweißband



**CB686 Reversible Bucket Hat**

100% Baumwolle  
S/M, L/XL

BLACK/LIGHT GREY	FRENCH NAVY/WHITE
OLIVE GREEN/STONE	

100% Baumwoll-Twill | Komplett wendbares Design | Abgeflachte Oberseite | Nahtumfasste Belüftungsösen | Kurze Krempe | Abreißbares Gewebe-Klebeetikett



**AT364 Geo Bucket Hat**

100% Polyester  
One Size

BLACK	DARK GREY	KHAKI
NAVY	OLIVE	WHITE

Recyceltes Polyester | Bucket-Form | Nahtumfasste Ösen | Polyester-Schweißband



**FX5003WR Water Repellent Bucket Hat**

100% Nylon  
One Size

BLACK	DUST YELLOW	FUCHSIA
-------	-------------	---------

Wasserabweisender Bucket Hat | Aus stabilem Nylon | Schräge Krempe mit querlaufenden Ziernähten | Verstärkte Belüftungsösen



# BEANIES, MÜTZEN & HÜTE (BANDANAS & HÜTE)



**ATLANTIS**  
infinite headwear



**AT315 Bucket Pocket Hat**

100% Polyester  
**One Size**



100% Ripstop-Polyester | Wendbarer Bucket-Hut | Einheitsgröße | Bucket-Form | Weiche Krone | Weiche Krempe | Komplett geschlossen | Ohne Ösen | Ohne Schweißband | 8 Ziernähte auf der Krempe | Faltbar in Taschengröße



**ATLANTIS**  
infinite headwear



**AT346 Forever Hat**

100% Baumwolle  
**S/M, L/XL**



Baumwoll-Schweißband | Gewaschene Chino-Baumwolle, 16x12 | Bucket-Form | Nahtumfasste Ösen | 7 Ziernähte auf der Krempe



**FLEXFIT**  
YUPOONG



**FX5003S Stripe Bucket Hat**

98% Baumwolle / 2% Elasthan  
**One Size**



Ziernähte | Umlaufende Krempe | Hutband in Kontrastfarben



**FLEXFIT**  
YUPOONG



**FX5003TD Festival Print Bucket Hat**

100% Viskose  
**One Size**



Festival Look | Batik-Look | Klassisch umlaufende Krempe | Ziernähte



**FLEXFIT**  
YUPOONG



**FX5003BP Bandana Print Bucket Hat**

60% Baumwolle / 40% Polyester  
**One Size**



Knautschbare Form | Schräge Krempe | Ziernähte | Durchgängiger floraler Style



**FLEXFIT**  
YUPOONG



**FX5003CB Camo Bucket Hat**

100% Polyester  
**One Size**



Umlaufende Krempe | Aufgesetzte Ziernähte | Camo Print



**FLEXFIT**  
YUPOONG



**FX5003CP Crinkled Paper Bucket Hat**

Kopf: 50% Polyethylen / 50% Polyurethan, Rand: 60% Baumwolle / 40% Polyester  
**One Size**



Bucket Hat im crinkled-paper-Look | Einheitsgröße



**FLEXFIT**  
YUPOONG



**FX5003DB Denim Bucket Hat**

60% Baumwolle / 37% Polyester / 3% Elasthan  
**One Size**



Denim-Look | Umlaufende Krempe | Ziernähte | Eingenähtes, umlaufendes Band



**ATLANTIS**  
infinite headwear



**AT314 Bucket Cotton Hat**

100% Baumwolle  
**One Size**



Weiche Bucket-Krone | Einheitsgröße | Bucket-Form | Weiche Krone | Weiche Krempe | Komplett geschlossen | Ohne Ösen | Schweißband: 100% Baumwolle | 8 Ziernähte auf der Krempe



**ATLANTIS**  
infinite headwear



**AT120 Powell Bucket Hat**

100% Baumwolle  
One Size

BLACK	DARK GREY	KHAKI
NAVY	OLIVE	WHITE

60% zertifizierte recycelte Baumwolle / 40% Twill aus naturbelassener Baumwolle | Kurze und steile Krempe | Zwei Ösen auf der Rückseite für mehr Luftzirkulation

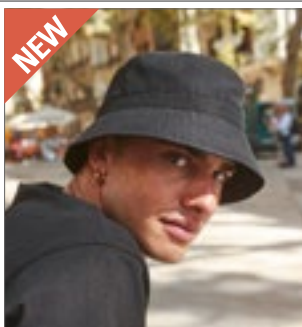

**Beechfield**  
ORIGINAL HEADWEAR



**CB84R Recycled Polyester Bucket Hat**

100% Polyester  
S/M, L/XL

BLACK	FRENCH NAVY	MIDNIGHT CAMO
OLIVE GREEN		

100% recyceltes Polyester | Recyceltes Polyester aus 100% rPET, entspricht ca. 1,5 Flaschen aus Altkunststoff | Unisex-Style | Nahtumfasste Belüftungsösen | Elastischer Kordelzug-Versteller mit Stopper | Abreißetikett



**Beechfield**  
ORIGINAL HEADWEAR



**CB90N Organic Cotton Bucket Hat**

100% Baumwolle  
S/M, L/XL

BLACK	GRAPHITE GREY	NAVY
SAND		

Twill aus 100% Bio-Baumwolle | Sonnenschutzfaktor UPF50+ | Unisex-Style | Nahtumfasste Belüftungsösen | Abreißetikett



**FLEXFIT**  
YUPOONG



**FX5003BD Batik Dye Reversible Bucket Hat**

100% Polyester  
One Size

BLACK-WHITE/BLACK
-------------------

Flache Krempe mit Ziernähten und eingefassten Ösen | Wendbar: eine Seite mit zweifarbigen Batik-Mustern, die andere unifarbene in Schwarz



**FLEXFIT**  
YUPOONG



**FX5003EA Elastic Adjuster Bucket Hat**

100% Polyester  
One Size

BEIGE	BLACK
-------	-------

Klassisches Design | Kordelzug mit Stopper | Flache Krempe mit parallelen Ziersteppungen | Eyelets



**FLEXFIT**  
YUPOONG



**FX5003LN Light Nylon Bucket Hat**

100% Nylon  
One Size

BLACK
-------

Klassisches Design | Leicht schimmernd | Flache Krempe mit parallelen Ziersteppungen



**FLEXFIT**  
YUPOONG



**FX5003OE Open Edge Bucket Hat**

100% Baumwolle  
One Size

BLACK	OFF WHITE
-------	-----------

Klassisches Design | Kante der flachen Krempe ist ausgefranst und ohne Ziernähte | Robuste, hautfreundliche Baumwolle | Eyelets



**FLEXFIT**  
YUPOONG



**FX5005ET Eco Washing Flexfit Notop Tennis Hat**

98% Baumwolle / 2% Elasthan  
One Size

BLACK	KHAKI
-------	-------

Hautfreundliche Baumwolle | Krone aus sechs Panels mit einem umlaufenden Band | Flache Krempe mit dichten Ziersteppungen | Unifarbener Look mit feinen Waschungen | Eyelets



**CRAGHOPPERS**  
EXPERT



**CEC003 Expert Kiwi Sun Hat**

65% Polyester / 35% Baumwolle  
S/M, M/L

CARBON GREY/PEBBLE
--------------------

Wendbarer Hut | Angerautes, recyceltes Polyester und BCI-Baumwolle mit EcoShield DWR-Oberfläche | Ungefähr 7 Flaschen wurden für die Herstellung dieses Produkts recycelt. | Nosid Defence: Eine robuste Barriere aus speziell konstruierten Fasern, die für Insekten wie Mücken zu schwer zu durchdringen sind

# BEANIES, MÜTZEN & HÜTE (BANDANAS & HÜTE)



**FLEXFIT**  
YUPOONG

**FX5003AB** | 5003AB **Adjustable Flexfit Bucket Hat**

100% Polyester

One Size

FLEXFIT

BLACK	HEATHER GREY
-------	--------------

Kordel mit Stopper zur individuellen Größeneinstellung | Lange, schräge Krempe mit Ziernähten | Robuster Polyesterstoff



**BEST SELLER**

**myrtle beach**

**MB012** | MB012 **Fisherman Piping Hat**

100% Baumwolle  
S/M (56 cm), L/XL (58 cm)  
260 g/m<sup>2</sup>

Myrtle beach

BLACK/BLACK	BLACK/MINT
BLACK/RED	DARK GREEN/BEIGE
GREY/LIGHT ROSA	KHAKI/BLACK
NATURAL/NAVY	NAVY/NAVY
NAVY/WHITE	RED/BLACK
WHITE/NAVY	

Trendiger Hut aus weicher Baumwolle | Paspel an Krempe teilweise kontrastfarbig | Vier Metallösen | Acht Ziernähte auf der Krempe | Gefüttertes Satinschweißband | Heavy brushed cotton



**myrtle beach**

**MB6625** | MB6625 **Promotion Hat**

100% Polyester

One Size

Myrtle beach

ATLANTIC	BLACK	DARK BROWN
GREY	LIME GREEN	MAGENTA
NAVY	ORANGE	RED
ROYAL	SUN YELLOW	WHITE

Leichter Hut in zahlreichen Farbnuancen | Wabenoptik | Ohne Hutband | Hutkrempe mit Einfassband, ca. 4,5 cm breit | Tragekomfort durch gewebtes Schweißband | Passendes Hutband MB6626



**myrtle beach**

**MB6626** | MB6626 **Ribbon For Promotion Hat**

100% Polyester

One Size

Myrtle beach

ATLANTIC	BLACK	LIME GREEN
MAGENTA	NATURAL	NAVY
NEON PINK	NEON YELLOW	OFFWHITE
ORANGE	RED	ROYAL
SUN YELLOW	WHITE	

Hutband für Promotion Hat MB6625 in vielfältigen Farben | Bandbreite ca. 2,5 cm



**myrtle beach**

**MB6564** | MB6564 **Street Style Hat**

Hut: 100% Papier, Hutband: 65% Baumwolle / 35% Polyester  
S/M (56 cm), L/XL (58 cm)

Myrtle beach

BEIGE MELANGE/BROWN	BLACK/LIGHT GREY
BLACK/ORANGE	BROWN/TURQUOISE
DENIM/DENIM	FUCHSIA/LIME GREEN
GREY/GREEN	LIGHT GREY/YELLOW
NATURAL/NAVY	NAVY/WHITE
RED/DARK GREY	SAND/BROWN

Stylisher, sommerlicher Streetwear Hut mit breitem, kontrastfarbigem Band (nicht entfernbar) | Gefüttertes, schnelltrocknendes Polyesterschweißband



**FLEXFIT**  
YUPOONG

**FX5004AH** | 5004AH **Angler Hat**

97% Baumwolle / 3% Elasthan

One Size

FLEXFIT

BLACK

Breite flache Krempe | Ziernähte | Belüftungs-Ösen aus Metall | Hutschnur mit Stopper





**ATLANTIS**  
infinite headwear



**AT347** **Globe Trotter Hat**

100% Baumwolle  
S/M, L/XL

**KHAKI** **OLIVE**

Western-Stil | Canvas-Baumwolle | Metall-Ösen | Kontrastfarbener Schirm | Messing-Knopf | 7 Ziernähte auf der Krempe | Baumwoll-Schweißband | Einfassung am Schirm | Kontrastfarbene Krempeunterseite | Halsriemen und Aufhänger hinten



**Beechfield**  
ORIGINAL HEADWEAR



**CB88** **Cargo Bucket Hat**

65% Polyester / 35% Baumwolle  
One Size

**BLACK** **GRAPHITE GREY** **NAVY**  
**OLIVE GREEN** **STONE**

Sonnenschutzfaktor UPF50+ | Mesh-Schweißband und -Futter für zusätzlichen Komfort | Elastischer Kordelzug-Verstellung mit Stopper | Belüftungs-Ösen aus Metall



**Beechfield**  
ORIGINAL HEADWEAR

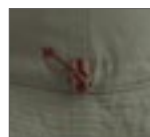

**CB789** **Outback Hat**

100% Baumwolle  
One Size

**NAVY** **OLIVE GREEN** **PEBBLE**

100 % schwere, gewaschene Baumwolle | Abgefachte Oberseite | Lichtschutzfaktor 50+ | Elastischer Kordelzug-Verstellung mit Stopper | Kinnriemen mit Leder-Stopper | Netz-Luftlöcher | Seitliche Druckknöpfe | Entspricht BS 8466



**ATLANTIS**  
infinite headwear



**AT348** **Ranger Hat**

100% Baumwolle, Schweißband: 65% Polyester / 35% Baumwolle  
S/M (56,5 cm), L/XL (58,5 cm)

**BLACK** **KHAKI**

Western-Stil | Metall-Ösen | Messing-Knopf | Halsriemen und Aufhänger hinten



**ATLANTIS**  
infinite headwear



**AT345** **Cortez Hat**

100% Viskose, Schweißband: 100% Polyester  
S/M, L/XL

**NATURAL**

Papierstroh | Fedora-Hut | Band aus Rayon | Hutband geklebt (nicht abnehmbar)



**ATLANTIS**  
infinite headwear



**AT344** **Pop Star Hat**

100% Baumwolle, Schweißband: 100% Polyester  
S/M, L/XL

**BLACK** **WHITE**

Fedora-Hut | 5 Ziernähte auf der Krempe | Das Hutband ist festgenäht (nicht abnehmbar)



**Beechfield**  
ORIGINAL HEADWEAR



**CB630** **Fedora**

80% Polyester / 20% Baumwolle  
S/M, L/XL

**BLACK/BLACK** **WHITE/BLACK**

Unisex-Style | Erhältlich in zwei Größen - S/M und L/XL



printwear®

**C2078** **Promo Mafia Hat**

100% Polyester  
One Size

**BLACK** **LIGHT BLUE** **LIME GREEN**  
**NAVY** **ORANGE** **PINK**  
**RED** **WHITE** **YELLOW**

Vorgeformt | Passendes Hutband C2071



printwear®

**C2074** **Promo Mafia Hat**

100% Seegras  
One Size

**NATURAL**

Mafia Hut aus Seegras | Einheitsgröße

# BEANIES, MÜTZEN & HÜTE (BANDANAS & HÜTE)



printwear®

**C2070 Strohhut Paglietta**

100% Stroh  
One Size (58 - 60 cm)

NATURAL

Hut ohne Band | Kopfumfang ca. 58-60 cm | Passendes Hutband C2071



printwear®

**C2035 Straw Hat**

100% Stroh  
M/L, XL/XXL

NATURAL

Hut ohne Band | Passendes Hutband C2071



printwear®

**C2071 Hutband**

100% Polyester  
70 x 2,5 cm

BLACK	BOTTLE GREEN	LIME GREEN
NAVY	ORANGE	RED
ROYAL BLUE	WHITE	

Bandbreite ca. 2,5 cm | Bandlänge ca. 70 cm | Elastisches Hutband | Passend für Strohhüte C2070/C2035 und Promo-Hüte C2074/2078



**MB6700 Melange Hat**

Oberstoff: 100% Papier  
S/M (56 cm), L/XL (58 cm)

GREY-MELANGE NATURAL MELANGE NAVY MELANGE

Aufwendige Flechtoptik | Hochwertiges, nachgiebiges Material | Eingearbeitete, unifarbene Hutband-Optik | Hutkrempe 4 cm breit | Tragekomfort durch elastisches Schweißband



Beechfield® ORIGINAL HEADWEAR



**CB735 Straw Cowboy Hat**

100% Stroh  
One Size

NATURAL

100% natürliches Stroh | Handgemacht | Elastisches Schweißband - Einheitsgröße passt den Meisten | Drahtverstärkte Hutkrempe | Unisex-Style | Einheitsgröße passt meistens | Abreißbares Gewebe-Klebeetikett



Beechfield® ORIGINAL HEADWEAR



**CB720 Festival Trilby**

Hut: 100% Papier, Schweißband: 100% Polyester  
S/M, L/XL

NATURAL

100% Papierstroh | Schweißband aus 100% Polyester | Handgemacht | Unisex-Style | Abreißbares Gewebe-Klebeetikett | Hutband geklebt (nicht ablösbar)



Beechfield® ORIGINAL HEADWEAR



**CB730 Straw Summer Trilby**

Hut: 100% Stroh, Schweißband: 100% Polyester  
S/M, L/XL

NATURAL

100% natürliches Stroh | Schweißband aus 100 % Polyester | Handgemacht | Unisex-Style | Abreißbares Gewebe-Klebeetikett | Hutband geklebt (nicht ablösbar)



Beechfield® ORIGINAL HEADWEAR



**CB740 Marbella Wide-Brimmed Sun Hat**

100% Papier Stroh, Schweißband: 100% Polyester  
One Size

BLACK NATURAL

Abreißetikett für einfaches Rebranding | Gewölbte Krone | Breite Krempe | Hutband geklebt (nicht ablösbar)



ATLANTIS infinite headwear



**AT331 Captain Hat**

100% Baumwolle  
One Size

WHITE/NAVY

Vorbeklebt | Strukturiertes Frontsegment | Vorgebogener Schirm | Klettverschluss | Baumwoll-Schweißband



**Beechfield**  
ORIGINAL HEADWEAR



**CB282R** | B282R **Recycled Fleece Hood**

100% Polyester  
One Size

Beechfield

BLACK	FRENCH NAVY	MUSTARD
PETROL	STEEL GREY	

100% recyceltes Polyester | Entspricht ca. 3,5 Flaschen aus Altkunststoff | Ultra-Thermostoff | Antipilling-Oberfläche | Flache Zugkordel an der Kapuze | Abreißetikett | Einheitsgröße passt meistens | Beechfield gewährleistet weder ausdrücklich noch stillschweigend, dass das Produkt eine Infektion oder Übertragung von Viren oder Krankheiten verhindert.



**Beechfield**  
ORIGINAL HEADWEAR



**CB225** | B225 **Microfibre Balaclava**

100% Polyester  
One Size

Beechfield

BLACK
-------

Sturmhaube mit Gesichtsausschnitt | Leicht und komfortabel | Atmungsaktives Gewebe | Flache Nähte für zusätzlichen Komfort | Maschinenwaschbar / Nicht bügeln

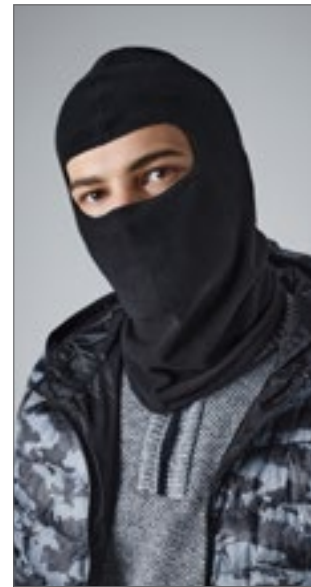

**Beechfield**  
ORIGINAL HEADWEAR



**CB230** | B230 **Microfleece Balaclava**

100% Polyester  
One Size

Beechfield

BLACK
-------

100% Polyester Microfleece | Sturmhaube | Leicht und komfortabel | Ultra-Thermostoff - Wärme ohne Gewicht | Atmungsaktives Gewebe | Flache Nähte für zusätzlichen Komfort | Maschinenwaschbar / Nicht bügeln



**KX062** | SH100 **Balaclava**

96% Polyester / 4% Elasthan  
23 x 45 cm

Kortex

ANTHRACITE	BLACK	NAVY	RED
SIGNAL YELLOW	WHITE		

Kortex® Multifunktionale Sturmhaube | Dehnbarer Balacava mit großem Sichtfeld | Hoher Tragekomfort



**RG304** | TRC304 **Open Face Balacava**

100% Polyacryl  
One Size

Regatta Professional

BLACK	NAVY
-------	------

Durchgehend geripptes Material aus Polyacryl



# BEANIES, MÜTZEN & HÜTE (KINDER)



ATLANTIS  
infinite headwear

**AT789** | FUNB **Fun Beanie**

47% Baumwolle / 47% Polyacryl / 4% Nylon / 2% Elasthan  
**One Size**

Atlantis

DARK GREY MELANGE	GREEN MELANGE	RED MELANGE
ROYAL MELANGE		

Beanie-Mütze mit Stulpe | Doppellagig | 6 Nähte



ATLANTIS  
infinite headwear

**AT790** | PLAB **Kids' Playground Beanie**

48% Baumwolle / 48% Polyacryl / 4% Elasthan  
**One Size**

Atlantis

GREEN/GREY	NAVY/GREY
PINK/GREY	RED/GREY

Beanie-Mütze mit Stulpe | Doppellagig | 6 Nähte



ATLANTIS  
infinite headwear

**AT119** | KIYA **Kids' Yala Beanie**

100% Baumwolle  
**One Size**

Atlantis

BLACK	LEAF GREEN	LIGHT AVIO
NAVY	PINK	RED
ROYAL		

Garn aus zertifizierter Bio-Baumwolle | Aus anti-aller-  
genener Naturfaser | Feines Rippstrick mit regulärer  
Manschette und runder maschineller Ausführung

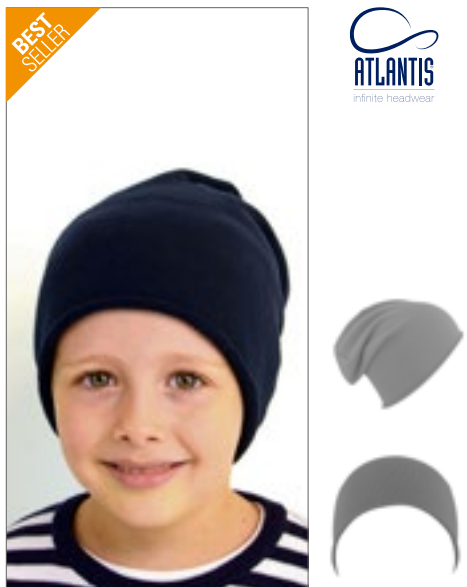

ATLANTIS  
infinite headwear

**AT793** | KDBR **Kids' Brooklin Beanie**

60% Baumwolle / 40% Polyester  
**One Size**

Atlantis

DARK GREY	FUCHSIA	GREEN FLUO
LIGHT GREY	NAVY	

Beanie-Mütze | Übergroße Beanie-Mütze | Offener  
Saum | 6 Nähte



Beechfield  
ORIGINAL HEADWEAR

**CB45b** | B45B **Junior Original Cuffed Beanie**

100% Polyacryl  
**One Size**

Beechfield

BLACK	BRIGHT ROYAL	CLASSIC RED
FLUORESCENT YELLOW	FRENCH NAVY	FUCHSIA

100% weiches Polyacryl (Soft Touch) | Doppellagiger  
Strick | Design mit Umschlag für optimale Veredlung



printwear®

**C3050** **Knitted Children Hat**

100% Polyacryl  
**One Size (28 x 20 cm)**

BLACK	GREY	NAVY
RED		

ca. 19 cm lang und 18 cm breit | 6 cm Bündchen



**RC29J** | RC029J **Junior Woolly Ski Hat**

100% Polyacryl  
One Size  
340 g/m<sup>2</sup>

Result Winter Essentials

BLACK	BOTTLE	BURGUNDY
NAVY	RED	ROYAL

Volle Größe | Doppelte Stärke | Robustes Strickgewebe | Waschbar | Geeignet für Stickerei



**RC33J** | RC033J **Junior Thinsulate™ Woolly Ski Hat With Reflective Band**

100% Polyacryl

One Size  
340 g/m<sup>2</sup>

Result Winter Essentials

BLACK	FLUORESCENT ORANGE	NAVY
-------	--------------------	------

Aufnäher von 3M™ am Saum | Doppelte Stärke | Geeignet für Stickerei | Wärmeschutz aus 3M™ Thinsulate™ | Waschbar



**AT712** | KWIN **Kids' Wind Beanie**

100% Polyacryl  
One Size (52 cm)

Atlantis

BLACK	NAVY	RED
WHITE		

Gestricktes Garn | Gestulpt | Einheitsgröße (52 cm) | 2-lagiges Gewebe



**RC60Y** | RC060Y **Youth Esco Army Knitted Hat**

100% Polyacryl  
One Size  
90 g/m<sup>2</sup>

Result Winter Essentials

DESERT KHAKI	NAVY	OLIVE MASH
--------------	------	------------

Schweres Strickgewebe | Waschbar | Vorgebogener, kleiner Schirm | Doppelte Stärke | Geeignet für Stickerei



**RC32J** | RC032J **Junior Ocean Trapper Hat**

100% Polyester  
One Size

Result Winter Essentials

BLACK/GREY	NAVY/BLACK
------------	------------

Außen: 100 % Polyester, Innen: 100 % Polyester-Fleece | Windabweisend | Vier Segmente | Reflektierende Details | Verstellbarer Druckknopfverschluss | Gestepte Ohrschützer



# BEANIES, MÜTZEN & HÜTE (KINDER)



**RC028J** | RC028J **Junior Pom Pom Beanie**

100% Polyacryl (Grey: 50% Polyester / 50% Polyacryl)  
**One Size (18,5 x 21 cm)**  
 340 g/m<sup>2</sup> Result Winter Essentials

BLACK	BOTTLE	FLUORESCENT ORANGE
FLUORESCENT YELLOW	GREY	NAVY
PURPLE	RED	ROYAL

Weiches Polyacryl | Robustes Strickgewebe | Doppelt-  
 e Stärke | Volle Größe | Breiter Umschlag | Dekorati-  
 ver Bommel | Maße: ca. 18,5 x 21 cm



**CB426B** | B426B **Junior Original Pom Pom Beanie**

100% Polyacryl  
**One Size** Beechfield

BLACK	BOTTLE GREEN	BRIGHT ROYAL
CLASSIC RED	DUSKY PINK	FRENCH NAVY
GRAPHITE GREY		

100% weiches Polyacryl (Soft Touch) | Doppella-  
 giger Strick | Gleichfarbiger Bommel | Design mit  
 Umschlag | Abreißetikett



**CB450B** | B450B **Junior Snowstar® Beanie**

100% Polyacryl  
**One Size** Beechfield

BRIGHT RED/OFF WHITE	FRENCH NAVY/LIGHT GREY
FUCHSIA/OFF WHITE	

100% weiches Polyacryl (Soft Touch) | Doppellagi-  
 ger Strick | Duales Design – mit Umschlag oder als  
 Slouch-Beanie | Bommel in zwei Farbtönen | Gerippter  
 Ärmelabschluss



**CB406B** | B406B **Junior Reflective Bobble Beanie**

100% Polyacryl  
**One Size** Beechfield

BLACK	BRIGHT RED	BRIGHT ROYAL
FRENCH NAVY		

Abreißetikett für einfaches Rebranding | Gleichfarbi-  
 ge Bommel mit hochreflektierenden Fasern | Design  
 mit Umschlag für optimale Veredlung | Doppellagi-  
 ger Strick | Unisex-Style



**CB412a** | B412A **Infant Faux Fur Pom Pom Chunky Beanie**

100% Polyacryl  
**One Size** Beechfield

BLACK	LIGHT GREY	NAVY
OATMEAL		

Weich gesponnenes Polyacryl | Abreißetikett für  
 einfaches Rebranding | Luxuriöser, robuster Ripp-  
 Strick | Luxuriöser Kunstpelz-Bommel | Bommel für  
 zusätzliche Sicherheit nicht abnehmbar | Design mit  
 Umschlag für optimale Veredlung | Unisex-Style



**CB412b** | B412B **Junior Faux Fur Pom Pom Chunky Beanie**

100% Polyacryl  
**One Size** Beechfield

BLACK	LIGHT GREY	NAVY
OATMEAL		

Weich gesponnenes Polyacryl | Abreißetikett für  
 einfaches Rebranding | Luxuriöser, robuster Ripp-  
 Strick | Luxuriöser Kunstpelz-Bommel | Bommel für  
 zusätzliche Sicherheit nicht abnehmbar | Design mit  
 Umschlag für optimale Veredlung | Unisex-Style





**Beechfield**  
ORIGINAL HEADWEAR



**CB414A** | B414A **Infant Faux Fur Double Pom Pom Beanie**

100% Polyacryl  
One Size (3-6 Jahre)

Beechfield

BLACK LIGHT GREY

100% weich gesponnenes Polyacryl | Abreißetikett für einfaches Rebranding | Luxuriöser, robuster Ripp-Strick | Luxuriöse Kunstfell-Bommel | Bommel für zusätzliche Sicherheit nicht abnehmbar | Design mit Umschlag für optimale Veredlung | Einheitsgröße (3-6 Jahre)



**Beechfield**  
ORIGINAL HEADWEAR



**CB414B** | B414B **Junior Faux Fur Double Pom Pom Beanie**

100% Polyacryl  
One Size (7-12 Jahre)

Beechfield

BLACK LIGHT GREY

100% weich gesponnenes Polyacryl | Abreißetikett für einfaches Rebranding | Luxuriöser, robuster Ripp-Strick | Luxuriöse Kunstfell-Bommel | Bommel für zusätzliche Sicherheit nicht abnehmbar | Design mit Umschlag für optimale Veredlung | Einheitsgröße (7-12 Jahre)



**Beechfield**  
ORIGINAL HEADWEAR

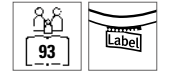

**CB486a** | B486A **Infant Corkscrew Pom Pom Beanie**

100% Polyacryl  
One Size

Beechfield

ELECTRIC GREY LAVENDER FIZZ RETRO BLUES  
WINTER BERRIES

Weich gesponnenes Polyacryl | Abreißetikett für einfaches Rebranding | Schweres Mehrfachgarn im Zopfmuster-Design | Vierfarbiges Breitstreifenmuster | Hochwertiges Thermalband aus Shearling für zusätzliche Wärme | Design mit Umschlag für optimale Veredlung



**Beechfield**  
ORIGINAL HEADWEAR



**CB486b** | B486B **Junior Corkscrew Pom Pom Beanie**

100% Polyacryl  
One Size

Beechfield

ELECTRIC GREY LAVENDER FIZZ RETRO BLUES  
WINTER BERRIES

Weich gesponnenes Polyacryl | Abreißetikett für einfaches Rebranding | Schweres Mehrfachgarn im Zopfmuster-Design | Vierfarbiges Breitstreifenmuster | Hochwertiges Thermalband aus Shearling für zusätzliche Wärme | Design mit Umschlag für optimale Veredlung



**Beechfield**  
ORIGINAL HEADWEAR



**CB90NB** | B90NB **Junior Organic Cotton Bucket Hat**

100% Baumwolle, Futter: 85% Polyester / 15% Baumwolle  
S/M (3-6 Jahre), M/L (7-12 Jahre)

Beechfield

NAVY POWDER BLUE POWDER PINK  
SAND

Twill aus 100% Bio-Baumwolle, Futter: Polyester-Baumwollmischung | Sonnenschutzfaktor UPF50+ | Unisex-Style | Nahtumfasste Belüftungsösen | Durchgehend gefüttert | Abreißetikett



**FLEXFIT**  
BY YUPOONG



**FX5003KH** | 5003KH **Kids' Flexfit Cotton Twill Bucket Hat**

98% Baumwolle / 2% Elasthan  
One Size

FLEXFIT

BLACK GREY KHAKI  
NAVY RED WHITE

Klassische, knautschbare Form | Flache Krempe mit Ziernähten und eingefassten Luftlöchern

# HANDSCHUHE & SCHALS

03



RC362 / 121

CB497 / 109



Handschuhe	109-111
Schals	112-120
Sets	121-121

Für mehr Auswahl sprechen Sie uns an.





**REGATTA**  
PROFESSIONAL



**RG202 Fingerless Mitts**

100% Polyacryl  
One Size

BLACK NAVY

Polyacryl-Strick-Gewebe | Bündchen aus Ripp-Strick



**BEST SELLER**

**Beechfield**  
ORIGINAL HEADWEAR



**CB491 Fingerless Gloves**

88% Polyacryl / 11% Polyester / 1% Elasthan  
(Charcoal: 50% Polyester / 49% Polyacryl / 1% Elasthan)  
S/M, L/XL

BLACK CHARCOAL

Fingerloser Schnitt | Gerippter Ärmelabschluss | Am Stück gestrickt | Soft-Touch-Material | Lieferung ohne Inhalt/Deko

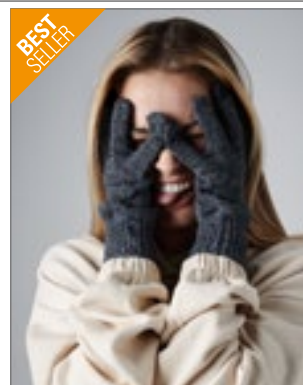

**BEST SELLER**

**Beechfield**  
ORIGINAL HEADWEAR



**CB490 TouchScreen Smart Gloves**

95% Polyacryl / 4% Polyester / 1% Elasthan  
S/M, L/XL

BLACK HEATHER GREY HEATHER NAVY

Touchscreen-kompatibel | Finger und Daumen teilweise leitfähig | Lieferung ohne Inhalt/Deko



printwear®



**NT5350 Gloves Touch**

95% Polyacryl / 5% Elasthan  
22 x 10,5 x 1,9 cm

BLACK

Handschuhe ‚Touch‘ aus Polyacryl | Daumen, Zeig- und Mittelfinger zur Touch-Screen-Funktion geeignet | Lieferung ohne Inhalt/Deko



ATLANTIS  
infinite headwear



**AT759 Gloves Touch**

98% Polyacryl / 2% Metallfaser  
S/M, L/XL

BLACK BURGUNDY GREY NAVY

Touch-Screen-Material | Elastik-Manschette | Gewicht: ca. 55 g



**BEST SELLER**

printwear®



**NT1868 Touch Screen Handschuhe**

100% Polyacryl  
M/L, XL/XXL  
M/L, XL/XXL

GREY/BLACK ROYAL BLUE/GREY

XL/XXL

BLACK/GREY

Metallfäden in den Fingerspitzen zur Bedienung von Touch Screen Geräten | Mit Label



**REGATTA**  
PROFESSIONAL



**RG201 Knitted Gloves**

100% Polyacryl  
One Size

BLACK NAVY

Polyacryl-Strick-Gewebe | Bündchen aus Ripp-Strick



**Beechfield**  
ORIGINAL HEADWEAR



**CB497 Cable Knit Melange Gloves**

100% Polyacryl  
S/M, L/XL

BLACK LIGHT GREY MUSTARD NAVY

100% weiches Polyacryl (Soft Touch) | Abreißetikett für einfaches Rebranding | Schwerer Kabelstrick in Melange | Handgestricktes Griffgefühl | Gerippter Ärmelabschluss | Unisex-Style



myrtle  
beach



**MB7133 Fine Knitted Gloves**

100% Polyacryl  
S/M, L/XL

BLACK SAND

Strickhandschuhe mit breitem Umschlag | Besonders weicher Griff



# HANDSCHUHE & SCHALS (HANDSCHUHE)



**RT147X**

**Classic Fully Lined Thinsulate™ Gloves**

Navy, Black: 100% Polyester, Charcoal Grey: Außen: 50% Polyester / 50% Polyacryl, Futter: 100% Polyester  
**S/M, L/XL, XXL**

**BLACK** **CHARCOAL GREY** **NAVY**

Wärmeschutz aus 3M Thinsulate | Innenfutter: Kuschelweiches Trikotgewebe aus 100% Polyester



**RC147J**

**Junior Classic Fully Lined Thinsulate™ Gloves**

100% Polyacryl  
**One Size**

**NAVY**

Kinderhandschuhe | Lockere Passform | Besonders warm | Durchgehend gefüttert



**RC365**

**Pattern Thinsulate Glove**

Außen: 100% Polyacryl, Innenfutter: 100% Polyester  
**S/M, L/XL**

**GREY/BLACK**

**NAVY/GREY**

6-Gauge-Strick | Gebürstetes Innenfutter | 3M Thinsulate™ Aufnäher am Strick-Bündchen | S / M ca. 11 x 26 cm, L / XL ca. 11,5 x 27 cm | Innen 3M Thinsulate™



**CB495**

**Classic Thinsulate™ Gloves**

100% Polyacryl (Heather Grey: 55% Polyester / 45% Polyacryl)  
**S/M, L/XL**

**BLACK** **FRENCH NAVY** **HEATHER GREY**

Abreißbares Gewebe-Klebeetikett | Unisex-Style | Thinsulate™-Futter für maximale Wärme | Gerippter Ärmelabschluss



**CB298R**

**Recycled Fleece Gloves**

100% Polyester  
**S/M, L/XL**

**BLACK** **FRENCH NAVY** **STEEL GREY**

100% recyceltes Polyester | Entspricht ca. 1,5 Flaschen aus Altkunststoff | Ultra-Thermostoff | Antipilling-Oberfläche | Elastische Ärmelbündchen | Handschuh-Clip | Abreißetikett



printwear®

**C1863**

**Fleece Promo Gloves**

100% Polyester  
**M/L, XL/XXL**

**BLACK** **GREY** **RED**  
**ROYAL BLUE** **WHITE**

Antipilling-Fleece

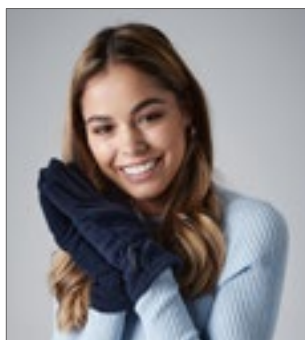

**CB295**

**Suprafleece® Thinsulate™ Gloves**

100% Polyester  
**S/M, L/XL**

**BLACK** **FRENCH NAVY**

Außen: Antipilling-Suprafleece® aus 100% Polyester; Futter: 100% Polyester | S/M ca. 62 g; L/XL ca. 81 g | Thinsulate™ Beschichtung | Ultra-Thermostoff - Wärme ohne Gewicht | Elastische Ärmelbündchen



**CB296**

**Suprafleece® Alpine Gloves**

100% Polyester  
**S, M/L, XL**

**BLACK** **FRENCH NAVY**

Antipilling-Suprafleece® | S ca. 48 g; M/L ca. 52 g; XL ca. 58 g | Ultra-Thermostoff - Wärme ohne Gewicht | Unisex-Style | Elastische Ärmelbündchen



**AT760**

**Magic Gloves**

100% Polyacryl  
**One Size**

**BLACK** **GREY MELANGE** **NAVY**

Handschuhe | Gewicht: ca. 46 g



**REGATTA**  
PROFESSIONAL



**RG207** | TRG207 **Thinsulate Gloves**

100% Polyacryl  
One Size

Regatta Professional

BLACK NAVY

Polyacrylgewebe mit Thinsulate-Innenfutter | Bündchen aus Ripp-Strick

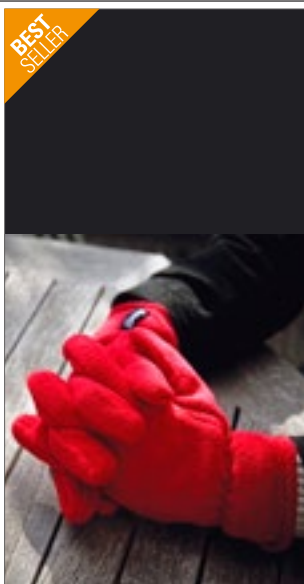

**BEST SELLER**

**Result**  
winter  
ESSENTIALS



**RT144** | R144X **Polartherm™ Gloves**

100% Polyester  
S, M, L  
200 g/m<sup>2</sup>

Result Winter Essentials

BLACK GREY NAVY

RED

Active Fleece von RESULT™ | Antipilling | Elastischer Abschluss an den Handgelenken | Besonders warm | Modisches Accessoire



**Result**  
winter  
ESSENTIALS



**RC363** | R363X **Palmgrip Glove-Mitt**

100% Polyester  
S/M, L/XL  
180 g/m<sup>2</sup>

Result Winter Essentials

BLACK GREY NAVY

RED

Antipilling-Fleece | Komfort-Stretch | Gummiband am Handgelenk | Fingerkappe mit Klettverschluss fixierbar | Verlängerte Abdeckung am Handgelenk | Antirutsch-Handinnenflächen | S / M ca. 12 x 22 cm, L / XL ca. 13 x 25 cm



**Result**  
winter  
ESSENTIALS

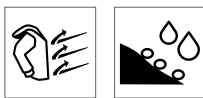

**RT134X** | R134X **Tech Performance Sport Gloves**

Außen: 93% Polyester / 7% Elasthan, Mittelschicht: 100% Polyurethan, Innen: 100% Polyester  
S, M, L  
220 g/m<sup>2</sup>

Result Winter Essentials

BLACK/BLACK BLACK/GREY

Wasserdicht bis 3.000 mm, atmungsaktiv (3.000 g/m<sup>2</sup> / 24h) und winddicht | Außen: 3-lagiges 220 g/m<sup>2</sup> Stretch-Soft-Shell-Verbundmaterial mit RipStop-Effekt | Außenseite: 93% Polyester 7% Elasthan | Mittelschicht: wasserdichte, atmungsaktive und winddichte thermoplastische Polyurethan (TPU) Membran | Innenschicht: Gebürsteter Trikotstoff | Soft-Shell-Material mit 2-Wege-Stretch | Komfortable, sportliche Passform | Verlängerter Handgelenkschutz mit Verschluss | Seitlicher Reißverschluss als Veredelungszugang | Griffflächen an der Handinnenseite | Blindlogo von TECH Performance auf Handschuh-Rückseite | Paarweise Einzelverpackung in Karton



**Result**  
winter  
ESSENTIALS



**RC364** | R364X **Softshell Thermal Glove**

100% Polyester  
S/M, L/XL

Result Winter Essentials

BLACK

Wasserabweisend und winddicht | Atmungsaktiv 1.000 g/m<sup>2</sup> / 24h | Außen- und Innenschicht: Polyester, Mittelschicht: TPU Wasserdichte, atmungsaktive und winddichte Membran | Innenfutter aus Antipilling-Fleece | Komfort-Stretch | Gummiband am Handgelenk | Verlängerte Abdeckung am Handgelenk | Antirutsch-Handinnenflächen | S/M ca. 12 x 27 cm, L/XL ca. 12,5 x 29 cm

# HANDSCHUHE & SCHALS (SCHALS)



**CB900** | B900 **Morf® Original**

100% Polyester  
50 x 25 cm

**Beechfield®**  
ORIGINAL HEADWEAR

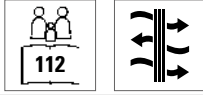

Beechfield



**CB900B** | B900B **Junior Morf® Original**

100% Polyester  
44 x 22 cm

**Beechfield®**  
ORIGINAL HEADWEAR

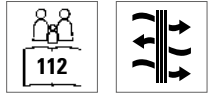

Beechfield

AIRFORCE BLUE	ARCTIC CAMO	BLACK	BOTTLE GREEN
BRIGHT RED	BRIGHT ROYAL	BURGUNDY	CHOCOLATE
CLASSIC PINK	CLASSIC RED	FLUORESCENT ORANGE	FLUORESCENT PINK
FLUORESCENT YELLOW	FRENCH NAVY	FUCHSIA	GRAPHITE GREY
HEATHER GREY	JUNGLE CAMO	KELLY GREEN	LIGHT GREY
LIME GREEN	MIDNIGHT CAMO	MINT GREEN	OLIVE GREEN
ORANGE	PURPLE	SAND	SAPPHIRE BLUE
SKY BLUE	SURF BLUE	WHITE	YELLOW

Polyester (Mikrofaser) | Vielseitig einsetzbar | Größe: 50 cm x 25 cm | Atmungsaktives Gewebe | Maschinenwaschbar / Nicht bügeln | Nahtlos für mehr Komfort | Beechfield gewährleistet weder ausdrücklich noch stillschweigend, dass das Produkt eine Infektion oder Übertragung von Viren oder Krankheiten verhindert. | Dieses Produkt ist von der Rückgabe ausgeschlossen.

BLACK	FRENCH NAVY	LIME GREEN	ORANGE
SURF BLUE	WHITE		

Atmungsaktives Gewebe | Nahtlos für mehr Komfort | Maschinenwaschbar / Nicht bügeln | Vielseitig einsetzbar | 44 x 22 cm | Beechfield gewährleistet weder ausdrücklich noch stillschweigend, dass das Produkt eine Infektion oder Übertragung von Viren oder Krankheiten verhindert. | Dieses Produkt ist von der Rückgabe ausgeschlossen.



**CB910** | B910 **Morf® Premium Anti-Bacterial (3 pack)**

100% Polyester  
One Size (50 x 25 cm)

**Beechfield®**  
ORIGINAL HEADWEAR



Beechfield



**CB910b** | B910B **Junior Morf® Premium Anti-Bacterial (3 pack)**

100% Polyester  
One Size (44 x 22 cm)

**Beechfield®**  
ORIGINAL HEADWEAR



Beechfield

BLACK	BRIGHT ROYAL	CLASSIC PINK	CLASSIC RED
FRENCH NAVY	HEATHER GREY	LIME GREEN	ORANGE
WHITE			

BLACK	FRENCH NAVY	HEATHER GREY	WHITE
-------	-------------	--------------	-------

100 % Polyester-Mikrofaser | Mit antimikrobieller Technologie und ®RUCO-BAC HSA CONC (antibakterielles Finish) behandelt | Atmungsaktives Gewebe | Nahtlos für mehr Komfort | Maschinenwaschbar / Nicht bügeln | Vielseitig einsetzbar | Drei Morf® pro Packung | Einheitsgröße: 50 x 25 cm | Beechfield gewährleistet weder ausdrücklich noch stillschweigend, dass das Produkt eine Infektion oder Übertragung von Viren oder Krankheiten verhindert. | Dieses Produkt ist von der Rückgabe ausgeschlossen.

100 % Polyester-Mikrofaser | Mit antimikrobieller Technologie und ®RUCO-BAC HSA CONC (antibakterielles Finish) behandelt | Atmungsaktives Gewebe | Nahtlos für mehr Komfort | Maschinenwaschbar / Nicht bügeln | Vielseitig einsetzbar | Drei Morf® pro Packung | Einheitsgröße: 44 x 22 cm | Beechfield gewährleistet weder ausdrücklich noch stillschweigend, dass das Produkt eine Infektion oder Übertragung von Viren oder Krankheiten verhindert. | Dieses Produkt ist von der Rückgabe ausgeschlossen.





**Cona**  
SPORTS



**CN180** | CS91 **Multifunktionstuch**  
100% Polyester  
50 x 25 cm  
1,41 g/m<sup>2</sup> CONA SPORTS

WHITE

Funktionelles, modisches Multifunktions Kopf- oder Halstuch | Hält angenehm warm | Atmungsaktiv | Schützt vor dem Auskühlen | Nahtlose Verarbeitung aus 100% Polyester-Microfaser | Dehnbar und formstabil | Vollsublimation möglich



**promodoro**



**E3083** | 3083 **Bandana Poly**  
95% Polyester / 5% Elasthan  
S (ca. 24 x 23 cm), L (ca. 26 x 25 cm)  
150 g/m<sup>2</sup> Promodoro

BLACK NAVY SAFETY YELLOW  
WHITE

2-lagig | Seitennaht | Single-Jersey | Die Bandanas sind vom Umtausch ausgeschlossen | Maße: S ca. 24 x 23 cm, L ca. 26 x 25 cm



**Beechfield**  
ORIGINAL HEADWEAR



**CB901** | B901 **Morf® Spacer Marl**  
100% Polyester  
One Size Beechfield

SPACER CORAL SPACER GREY SPACER LIME  
SPACER OLIVE SPACER RED SPACER ROYAL  
SPACER TURQUOISE

Gedruckter Spacer-Effekt | Atmungsaktives Gewebe | Nahtlos für mehr Komfort | Maschinenwaschbar / Nicht bügeln | Vielseitig einsetzbar | Beechfield gewährleistet weder ausdrücklich noch stillschweigend, dass das Produkt eine Infektion oder Übertragung von Viren oder Krankheiten verhindert. | Dieses Produkt ist von der Rückgabe ausgeschlossen.



**Beechfield**  
ORIGINAL HEADWEAR



**CB915** | B915R **Morf® Recycled**  
100% Polyester  
One Size (50 x 25 cm) Beechfield

BLACK CLASSIC RED FRENCH NAVY  
MILITARY GREEN MUSTARD OFF WHITE  
PETROL PURE GREY

100% REPREVE® (recycelte Polyester-Mikrofaser) | Atmungsaktives Gewebe | Nahtlos für mehr Komfort | Maschinenwaschbar / Nicht bügeln | Vielseitig einsetzbar | Einheitsgröße: 50 x 25 cm | Beechfield gewährleistet weder ausdrücklich noch stillschweigend, dass das Produkt eine Infektion oder Übertragung von Viren oder Krankheiten verhindert. | Dieses Produkt ist von der Rückgabe ausgeschlossen.



**BEST SELLER**

**Beechfield**  
ORIGINAL HEADWEAR



**CB905** | B905 **Morf® Ombre**  
100% Polyester  
One Size Beechfield

CANDY FLOSS PINKS CARIBBEAN BLUES STORM GREYS  
SUNSET REDS TROPICAL GREENS

Atmungsaktives Gewebe | Nahtlos für mehr Komfort | Maschinenwaschbar / Nicht bügeln | Vielseitig einsetzbar | Beechfield gewährleistet weder ausdrücklich noch stillschweigend, dass das Produkt eine Infektion oder Übertragung von Viren oder Krankheiten verhindert. | Dieses Produkt ist von der Rückgabe ausgeschlossen.



**Beechfield**  
ORIGINAL HEADWEAR



**CB904** | B904 **Morf® Geometric**  
100% Polyester  
One Size Beechfield

GEO BLUE GEO GREY GEO LIME  
GEO ORANGE

Atmungsaktives Gewebe | Nahtlos für mehr Komfort | Maschinenwaschbar / Nicht bügeln | Vielseitig einsetzbar | Beechfield gewährleistet weder ausdrücklich noch stillschweigend, dass das Produkt eine Infektion oder Übertragung von Viren oder Krankheiten verhindert. | Dieses Produkt ist von der Rückgabe ausgeschlossen.

# HANDSCHUHE & SCHALS (SCHALS)



**Beechfield**  
ORIGINAL HEADWEAR



**ATLANTIS**  
infinite headwear



**Beechfield**  
ORIGINAL HEADWEAR

**CB930** | B930 **Morf® Microfleece**  
100% Polyester  
50 x 25 cm  
Beechfield

**AT354** | FRBA **Freedom Basic Band**  
100% Polyester  
49 x 25 cm  
120 g/m<sup>2</sup>  
Atlantis

**CB950** | B950 **Morf® Enhanced-Viz**  
100% Polyester  
50 x 25 cm  
Beechfield

BLACK FRENCH NAVY

BLACK NAVY RED ROYAL WHITE

BLACK FLUORESCENT PINK FLUORESCENT YELLOW

100% Polyester Microfleece | Ultra-Thermostoff-Wärme ohne Gewicht | Flache Nähte für zusätzlichen Komfort | Vielseitig einsetzbar | Atmungsaktives Gewebe | Beechfield gewährleistet weder ausdrücklich noch stillschweigend, dass das Produkt eine Infektion oder Übertragung von Viren oder Krankheiten verhindert. | Dieses Produkt ist von der Rückgabe ausgeschlossen. | Maschinenwaschbar / Nicht bügeln

Bandana | Multifunktionsband

Polyester (Mikrofaser) | Reflektions-Streifen | Größe: 50 x 25 cm | Vielseitig einsetzbar | Nahtlos für mehr Komfort | Atmungsaktives Gewebe | Maschinenwaschbar/bügelfrei | Lieferung ohne Inhalt/Deko | Beechfield gewährleistet weder ausdrücklich noch stillschweigend, dass das Produkt eine Infektion oder Übertragung von Viren oder Krankheiten verhindert. | Dieses Produkt ist von der Rückgabe ausgeschlossen.



**promodoro**



**SOL'S**  
the fair spirit



**myrtle beach**

**E3084** | 3084 **Unisex Organic Bandana**  
95% Baumwolle / 5% Elasthan  
S (ca. 24 x 23 cm), L (ca. 26 x 25 cm)  
180 g/m<sup>2</sup>  
Promodoro

**LC03094** | 03094 **Multifunctional Neck Warmer Bolt**  
100% Polyester  
25 x 50 cm  
130 g/m<sup>2</sup>  
SOL'S

**MB6503** | MB6503 **Economic X-Tube**  
100% Polyester  
ca. 25 x 50 cm  
120 g/m<sup>2</sup>  
Myrtle beach

BERRY BLACK NAVY OLIVE STEEL GRAY

APPLE GREEN AQUA BLACK FRENCH NAVY FUCHSIA NEON PINK NEON YELLOW ORANGE PURE GREY RED ROYAL BLUE WHITE

ACID YELLOW BLACK BLACK MELANGE BLUE MELANGE BRIGHT BLUE BRIGHT GREEN BRIGHT ORANGE BRIGHT PINK BRIGHT YELLOW DARK GREEN FERN GREEN GOLD GRAPHITE IRISH GREEN KHAKI LIGHT BLUE LIGHT GREY NAVY ORANGE PURPLE RED RED MELANGE ROYAL SKY BLUE TOMATO TURQUOISE WHITE

2-lagig | Seitennaht | Zertifizierte Bio-Baumwolle | Single-Jersey | Die Bandanas sind vom Umtausch ausgeschlossen | Maße: S ca. 24 x 23 cm, L ca. 26 x 25 cm

Jersey | Schlauchware | Multifunktional: Kann am Hals, auf dem Kopf, über den Haaren und am Handgelenk getragen werden | Gebrauchsanweisung wird mitgeliefert | 25 x 50 cm | Geeignet für Sublimationsdruck

Multifunktionales Schlauchtuch mit 12 Tragevarianten



**AT711** | HOTY **Hotty - Warm Neckwarmer**

100% Polyester  
28 x 25 cm  
230 g/m<sup>2</sup>

Atlantis

- |       |            |      |      |       |     |       |       |
|-------|------------|------|------|-------|-----|-------|-------|
| BLACK | CAMOUFLAGE | GREY | NAVY | OLIVE | RED | ROYAL | WHITE |
|-------|------------|------|------|-------|-----|-------|-------|

Schlauchförmiger Halswärmer | Elastische Kordel mit Stopper



# HANDSCHUHE & SCHALS (SCHALS)



**PREMIER**  
®



**PW798** | PR798 **Snood Face Covering**

100% Polyester  
One Size

Premier Workwear

BLACK DARK GREY NAVY

100 % Polyester-Mikrofaser | Wiederverwendbar und bis 60 °C waschbar | Ermöglicht eine einfache Atmung ohne Einschränkung | Wasserabweisende Zelan™ R3/Teflon EcoElite™-Oberfläche | Zum Befestigen nach oben ziehen und über das Gesicht legen, sodass der Stoff doppelt über dem Gesicht liegt | Nicht medizinisch | Leicht | Nahtloses, schnell trocknendes Material | Die Premier Snood-Gesichtsbedeckung wurde entwickelt, um der Ausbreitung von Infektionskrankheiten Einhalt zu gebieten. Es kann nicht garantiert werden, dass sie die Übertragung von oder Infektion mit Krankheiten oder Viren verhindern kann. Es handelt sich nicht um eine medizinische oder klinische Gesichtsmaske und sie sollte daher nicht zu diesem Zweck verwendet werden. Sie darf unter keinen Umständen bei hohem Infektionsgrad und bei Kontakt mit starken Wärmequellen oder brennbaren Substanzen verwendet werden. Wenn Sie unter Atembeschwerden oder Hautreizung leiden, entfernen Sie die Gesichtsbedeckung und verwenden Sie sie nicht. Es wird empfohlen, dieses Produkt vor dem Gebrauch zu waschen.



**Result**  
winter  
ESSENTIALS



**RC353** | R353X **Bandit Face/Neck/ Chest Warmer**

Außen: 100% Polyacryl, Futter: 100% Polyester  
S/M, L/XL

Result Winter Essentials

BLACK NAVY OLIVE GREEN  
RED

S/M ca. 56 x 24 cm, L/XL ca. 62 x 28 cm | 9-Gauge-Strick außen | Klettverschluss | Komfort-Stretch | Wendbar | Schutz vor kaltem Wetter | Leicht | Multifunktional mit verschiedenen Tragemöglichkeiten

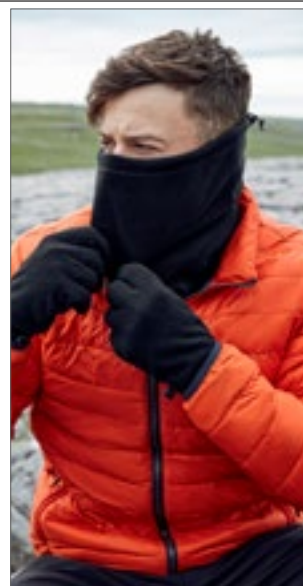

**Beechfield**  
ORIGINAL HEADWEAR



**CB280R** | B280R **Recycled Fleece Snood**

100% Polyester  
One Size

Beechfield

BLACK FRENCH NAVY MUSTARD  
PETROL STEEL GREY

100% recyceltes Polyester | Entspricht ca. 1,5 Flaschen aus Altkunststoff | Ultra-Thermostoff | Flachnähte | Antipilling-Oberfläche | Für optimale Passform designt | Zugband auch mit Handschuhen bedienbar | Elastischer Kordelzug mit Stopper | Abreibetikett | Beechfield gewährleistet weder ausdrücklich noch stillschweigend, dass das Produkt eine Infektion oder Übertragung von Viren oder Krankheiten verhindert.



BEST  
SELLER

**Beechfield**  
ORIGINAL HEADWEAR



**CB920** | B920 **Morf® Suprafleece®**

100% Polyester  
74 x 25 cm

Beechfield

BLACK BRIGHT ROYAL CLASSIC RED FLUORESCENT YELLOW  
FRENCH NAVY GRAPHITE GREY

Abmessungen: 74 x 25 cm | Polyester Suprafleece® für extra Wärme | Vielseitig einsetzbar | Atmungsaktives Gewebe | Maschinenwaschbar/bügelfrei | Beechfield gewährleistet weder ausdrücklich noch stillschweigend, dass das Produkt eine Infektion oder Übertragung von Viren oder Krankheiten verhindert. | Dieses Produkt ist von der Rückgabe ausgeschlossen.



NEW

**ATLANTIS**  
infinite headwear



**AT105** | HOTR **Hotty-S Neck Warmer**

100% Polyester  
25 x 28 cm  
230 g/m²

Atlantis

BLACK DARK GREY NAVY ROYAL

Zertifiziertes recyceltes Polyester (aus 2,5 Flaschen hergestellt) | Vielseitiger und leichter Halswärmer aus bequemem Polarfleece mit Feuchtigkeitsmanagement-eigenschaften | Schnurversteller an der Oberkante für vollständigen Verschluss



**BY200** | BY200

**Organic Cotton Tubescarf**

95% Baumwolle / 5% Elasthan  
One Size



Build Your Brand

BLACK

Schlauchschal aus Bio-Baumwolle

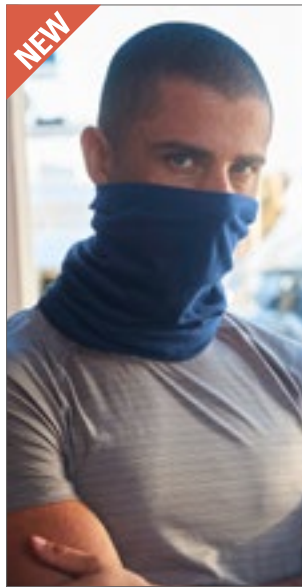

**CB916** | B916

**Morf® Merino**

100% Wolle  
One Size

**Beechfield**  
ORIGINAL HEADWEAR



Beechfield

BLACK MILITARY GREEN STEEL BLUE

100 % Merinowolle | Merinowolle ist ein atmungsaktives, feuchtigkeitsregulierendes und temperaturregulierendes Material | Natürlich antibakteriell und geruchsbeständig | Schnell trocknend | Vielseitig einsetzbar | Flachnähte | Beechfield gewährleistet weder ausdrücklich noch stillschweigend, dass das Produkt eine Infektion oder Übertragung von Viren oder Krankheiten verhindert.

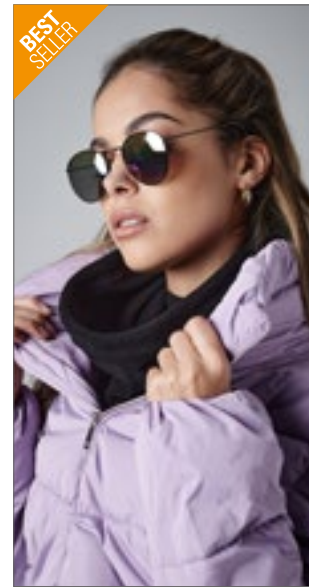

**CB285** | B285

**Suprafleece® Snood/Hat Combo**

100% Polyester  
One Size

**Beechfield**  
ORIGINAL HEADWEAR



Beechfield

BLACK CHARCOAL CLASSIC RED  
FRENCH NAVY SKY BLUE

Antipilling-Suprafleece® | Einzigartiges Zweifach-Design: Als Mütze oder Nackenwärmer nutzbar | Elastisches Zugband mit Feststeller | Ultra-Thermstoff - Wärme ohne Gewicht | Beechfield gewährleistet weder ausdrücklich noch stillschweigend, dass das Produkt eine Infektion oder Übertragung von Viren oder Krankheiten verhindert. | Dieses Produkt ist von der Rückgabe ausgeschlossen.

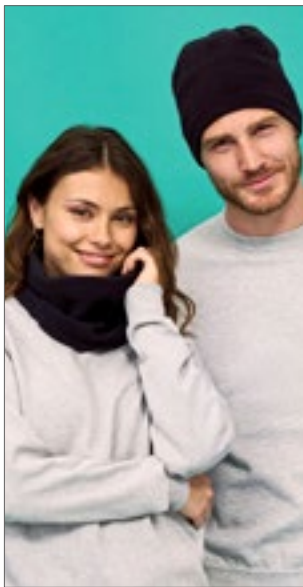

**LC00597** | 00597

**Fleece Neck/Head Warmer Blizzard**

100% Polyester  
25 x 23 cm  
200 g/m<sup>2</sup>

**SOL'S**  
the fair spirit



SOL'S

BLACK CHARCOAL GREY (SOLID) FRENCH NAVY  
RED

2-in-1 Fleece-Halswärmer und Kopfbedeckung | Verstellbarer, elastischer Kordelzug | 25 x 23 cm



**C739**

**Fleece Ski Col**

100% Polyester  
25 x 27 cm  
280 g/m<sup>2</sup>

**printwear®**



BLACK GREY RED  
ROYAL BLUE WHITE

Nackenschutz | Auch als Mütze tragbar | Gummizug mit Feststeller | Maße: ca. 25 cm hoch x 27 cm breit



**MB6578** | MB6578

**Heather Summer Loop-Scarf**

65% Polyester / 35% Baumwolle  
75 x 80 cm

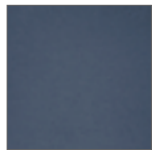

Myrtle beach

BLACK MELANGE GREEN MELANGE GREY HEATHER  
ORANGE MELANGE RED MELANGE WINE MELANGE  
YELLOW MELANGE

Urban-Style Schlauchschal | Legere Passform | Frische Melange-Optik | Feiner Single-Jersey



# HANDSCHUHE & SCHALS (SCHALS)



**ATLANTIS**  
infinite headwear

**AT780 Dapper - Knitted Neckwarmer**

100% Polyacryl  
35 x 37 cm

BLACK	BURGUNDY	DARK GREY
NATURAL	NAVY	

Einlagig | Flachstrick



**BUILD YOUR BRAND**

**BY063 Jersey Scarf**

100% Baumwolle (Heather Grey: 90% Baumwolle / 10% Viskose), (Charcoal: 60% Baumwolle / 40% Polyester)  
190 x 40 cm

BLACK	CHARCOAL (HEATHER)	HEATHER GREY
OLIVE	WHITE	

Single-Jersey | One size



**Neutral.**  
Certified Responsibility™



**NE93010 Scarf**

100% Baumwolle  
180 x 40 cm

BLACK	BORDEAUX	NAVY
RED	SPORT GREY	

Fairtrade-zertifizierte Baumwolle | Zertifizierte, gekämmte Bio-Baumwolle | Single-Jersey Strick

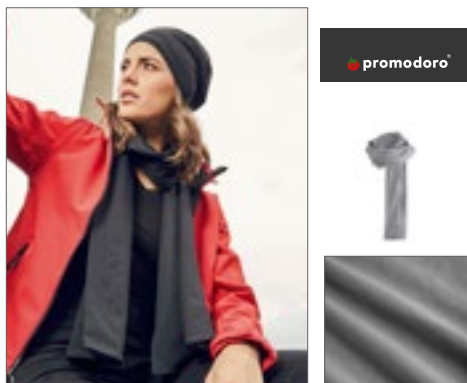

**promodoro**

**E3089 Unisex Scarf**

95% Baumwolle / 5% Polyester  
180 x 30 cm

BLACK	BURGUNDY	NAVY
SPORTS GREY (HEATHER)	STEEL GREY (SOLID)	WHITE

Schal | Single-Jersey | 95% gekämmte Baumwolle / 5% Polyester



**myrtle beach**

**MB7995 Promotion Scarf**

100% Polyacryl  
180 x 30 cm

BLACK	NAVY	ROYAL
SPRING GREEN		

Strickschal im Ripp-Design | Linksgestrickte Fläche an einem Schalende, 20 x 12 cm | Fertiggewicht 250 g



**printwear®**

**C750 Fleece Schal**

100% Polyester  
150 x 30 cm

BLACK	GREY	NAVY
RED	ROYAL BLUE	WHITE

Umsäumte Nähte | Weiches Antipilling-Fleece | Doppellagige Enden



**Beechfield**  
ORIGINAL HEADWEAR

**CB291 Suprafleece® Dolomite Scarf**

100% Polyester  
150 x 25 cm

BLACK	FRENCH NAVY
-------	-------------

Abmessungen: 150 x 25 cm | Fransenbesatz | Antipilling-Suprafleece® | Ultra-Thermostoff - Wärme ohne Gewicht



**Beechfield**  
ORIGINAL HEADWEAR

suprafleece™

**CB290 Suprafleece® Geneva Scarf**

100% Polyester  
150 x 25 cm

BLACK	FRENCH NAVY
-------	-------------

Antipilling-Suprafleece® | Abmessungen: 150 x 25 cm | Ultra-Thermostoff - Wärme ohne Gewicht



**Beechfield**  
ORIGINAL HEADWEAR



**CB293R Recycled Fleece Scarf**

100% Polyester  
170 x 25 cm

BLACK	FRENCH NAVY	STEEL GREY
-------	-------------	------------

100% recyceltes Polyester | Entspricht ca. 3,5 Flaschen aus Altkunststoff | Ultra-Thermostoff | Beide Seiten angeraut | Antipilling-Oberfläche | Saubere Einfassung | Abreißbares Gewebe-Klebeetikett





**SOL'S**  
the fair spirit



NEW  
COLOUR

**LC88103 Fleece Scarf Arctic**

100% Polyester  
180 x 30 cm

BLACK CHARCOAL GREY (SOLID) FRENCH NAVY  
RED

Fleece-Schal



**ATLANTIS**  
infinite headwear



**AT807 Wind Scarf**

100% Polyacryl (Grey Melange: 52% Polyacryl / 48% Polyester)  
160 x 25 cm

BLACK GREY NAVY

Gestricktes Polyacryl-Garn | Multifunktional



printwear®

**C1743 Fleece Schal Scarp**

100% Polyester  
150 x 25 cm

BLACK

Schal aus Polyester Fleece passend zur Mütze C1741



**Beechfield**  
ORIGINAL HEADWEAR



**CB424 Classic Waffle Knit Scarf**

100% Polyacryl  
175 x 28 cm

BLACK FRENCH NAVY

Weiches Polyacryl (Soft Touch) | Abreißbares Gewebe-Klebeetikett | Dicker Waffelmuster-Strick



**Beechfield**  
ORIGINAL HEADWEAR



**CB469 Metro Knitted Scarf**

100% Polyacryl  
170 x 20 cm

BLACK FRENCH NAVY SMOKE GREY

100% weiches Polyacryl (Soft Touch) | Schmal gerippter Strick



**Beechfield**  
ORIGINAL HEADWEAR



**CB470 Classic Knitted Scarf**

100% Polyacryl (Heather Grey: 55% Polyester / 45% Polyacryl)  
152 x 18 cm

BLACK FRENCH NAVY HEATHER GREY

Abreißbares Klebeetikett | Klassischer Style | Hochwertiger doppellagiger Strick | Fransenbesatz



**Beechfield**  
ORIGINAL HEADWEAR



**CB499 Cable Knit Melange Scarf**

100% Polyacryl  
168 x 27 cm

BLACK LIGHT GREY MUSTARD  
NAVY

100 % Soft-Touch Polyacryl | Abreißbares Gewebe-Klebeetikett | Schwere Kabelstrick in Melange | Grober Strick in Wickeloptik | Handgestricktes Griffgefühl | Unisex-Style



**Beechfield**  
ORIGINAL HEADWEAR



**CB500 Classic Woven Scarf**

100% Polyacryl  
186 x 47 cm

BISCUIT BLACK CLASSIC RED  
FRENCH NAVY HEATHER GREY

Abreißbares Gewebe-Klebeetikett | Oversized-Style | Luxuriöses, weiches Garn | Unisex-Style | Fransenbesatz



**myrtle beach**



**MB7989 Ribbed Scarf**

100% Polyacryl  
180 x 21 cm

ANTHRACITE/BLACK DARK OLIVE/ANTHRACITE  
DARK RED/ANTHRACITE

Aparter Strickschal | Effektvolle Akzente durch 2-farbiges Ripp-Design | Abschluss mit aufwendig gestrickten Fransen | Fertiggewicht: 168 g

# HANDSCHUHE & SCHALS (SCHALS)



**RT143** | R143X **Polartherm™ Tassel Scarf**

100% Polyester  
155 x 25 cm  
230 g/m<sup>2</sup>

Result Winter Essentials



Active Fleece by RESULT™ | Antipilling | Extra lang | Mit Fransen an den Enden  
| Besonders warm | Modisches Accessoire



**RT145X** | R145X **Classic Heavy Knit Scarf**

100% Polyacryl  
165 x 20 cm  
210 g/m<sup>2</sup>

Result Winter Essentials



Grober Doppel-Strick | Unifarben



**RT146X** | R146X **Team Scarf**

100% Polyacryl  
140 x 20 cm

Result Winter Essentials



6 cm lange Fransen an beiden Enden des Schals | Schwere Materialausführung



**CB479** | B479 **Stadium Scarf**

100% Polyacryl  
182 x 18 cm  
260 g/m<sup>2</sup>

Beechfield



Hochwertiger doppellageriger Strick | Klassische Farbkombinationen | Fransenbesatz | 100 % Soft-Touch Polyacryl





**RC362** | R362X **Chunky Knit Set**

100% Polyacryl  
One Size

Result Winter Essentials

GREY/AQUA

GREY/MUSTARD

Weicher 3-Gauge-Grobstrick | Kontrastfarbener, übergroßer Bommel und Fransen | Set: Mütze und Schal | Weicher Faux Suede RESULT Aufnahme am Rand unten | Maße Schal ca.: 180 x 20 cm



**RT40** | R040X **Polartherm™ Accessory Set**

100% Polyester  
S, M, L  
200 g/m²

Result Winter Essentials

BLACK  
RED

CHARCOAL GREY

NAVY

Antipilling | Besonders warm | Polyester-Fleece | Set besteht aus Handschuhen, Mütze, Nackenwärmer



# KLEIDUNGS ACCESSOIRES

04



CGW150 / 125



KX153 / 123

Gürtel & Hosenträger

123-123

Krawatten & Tücher

124-125

Für mehr Auswahl sprechen Sie uns an.



**KX151** | KXWWB **Workwear Belt Classic**  
100% Baumwolle  
140 x 4 cm

BLACK	NAVY	RED
WHITE		

Korntex® Workwear-Gürtel, Robuster Gürtel aus bequemer Baumwolle | Stabile Metall-Schließe mit Klappverschluss | Passend zu fast allen Workwear und Arbeitshosen | 140 cm Länge, selbst kürzbar, Breite 4 cm | Mit EAN Barcode ausgestattet | Einzeln in Polybeutel verpackt



Korntex



**KX152** | KXGTAB **Business- And Gastronomy Reversible Belt**  
100% Polyurethan  
One Size

BLACK/BROWN
-------------

Korntex® Bistro-Gürtel, Wende-Gürtel aus hochwertigem Kunstleder | Ein Gürtel, zwei Farben: Schwarz oder Braun | Zeitloses Design | Ideal für Business, Gastronomie oder Freizeit | Mit EAN Barcode ausgestattet | Einzeln in Polybeutel verpackt



Korntex



**KX153** | KXPYB **Polyester Belt**  
100% Polyester  
130 x 4 cm

ANTHRACITE	BLACK	GREY
LIME GREEN	MAGENTA	NAVY
RED	ROYAL BLUE	WHITE
YELLOW		

Korntex® Polyesterergürtel | Metallschnalle Ton in Ton | Verstellbare Länge von XS bis 3XL | Breite: 4 cm, Länge inkl. Schnalle: 130 cm



Korntex



**RG101** | TRP101 **Premium Workwear Belt**  
100% Elasthan  
120 x 4 cm

BLACK
-------

Passend zu den Regatta-Workwear-Hosen | Stretch-Gürtel für maximalen Komfort | Vollständig verstellbar | Leicht und strapazierfähig | Schnappverschluss-Schnalle mit Regatta-Branding | 120 x 4 cm (dehn- und kürzbar)



Regatta Professional

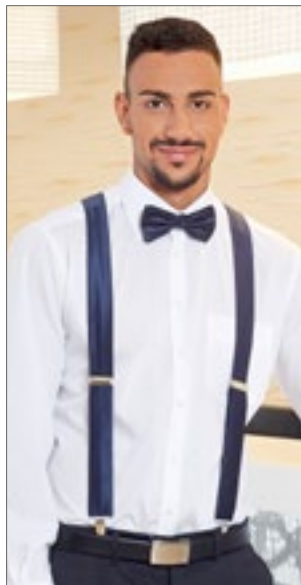

**CGW1511** | 01511-09 **Braces Moricone**  
100% Polyester  
One Size

APPLE	BLACK	BORDEAUX
GOLDEN YELLOW	GREY	KIWI
MAGENTA	NAVY	ORANGE
RED	ROYAL BLUE	

Hosenträger aus Krawattenstoff | Leicht glänzend und mit feiner Streifenstruktur | Breite 3,5 cm | Länge verstellbar



CG Workwear



**PW701** | PR701 **Clip On Trousers Braces/Suspenders**  
60% Polyester / 40% Elasthan  
One Size

BLACK	BROWN	NAVY
RED	STEEL	

Elastischer Rückengurt in Y-Form | Drei rutschfeste Steckschnallen zur Befestigung | Verstellbar mit Verschluss-Schnallen | Kunstlederbesatz



Premier Workwear



# KLEIDUNGSACCESSOIRES (KRAWATTEN & TÜCHER)



KARLOWSKY®

**KY001 Serviceschleife**

65% Polyester / 35% Baumwolle  
94 x 5 cm (Länge x Breite)

ANTHRACITE (CA. P. 7540C)	BLACK (CA. P. 419C)	BORDEAUX (CA. P. 209C)
LIGHT BROWN (CA. P. 438C)	NAVY (CA. P. 533C)	RED (CA. P. 186C)
SAND (CA. P. 7529C)	WHITE	

Köpergewebe, 215 g/m<sup>2</sup> | Hochveredelt, gekrumpft, waschecht, pflegeleicht | Kein Binden | Einfache Handhabung durch Fixierschleife | Industriewäschetauglich | Waschbar bis 95°C



CG  
WORKWEAR

**CGW4150 Tie Atri**

65% Polyester / 35% Baumwolle  
One Size

DENIM

Made in Germany | Strapazierfähiges Jeansgewebe | Kurzkrawatte | Schmäler Schnitt | Mit Durchziehschleife (ohne Binden)



CG  
WORKWEAR

**CGW4350 Ladies' Tie Frisa**

65% Polyester / 35% Baumwolle  
100 cm

DENIM

Made in Germany | Strapazierfähiges Jeansgewebe | Kurzkrawatte | Breiter Schnitt | Mit Durchziehschleife (ohne Binden)



TYTO  
HAND STITCHED



**TT904 Satin Bow Tie**

100% Polyester  
One Size

BLACK	BURGUNDY	NAVY
-------	----------	------

Glänzend und glatt | Satin-Textur | Verschluss mit Haken und Stift | Maschinell waschbar

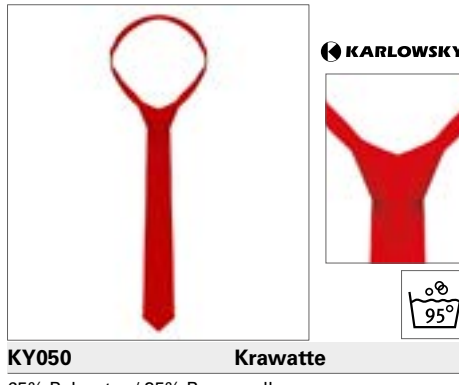

KARLOWSKY®



**KY050 Krawatte**

65% Polyester / 35% Baumwolle  
148 x 6,5 cm

ANTHRACITE (CA. P. 7540C)	BLACK (CA. P. 419C)	BORDEAUX (CA. P. 209C)
LIGHT BROWN (CA. P. 438C)	NAVY (CA. P. 533C)	RED (CA. P. 186C)
SAND (CA. P. 7529C)	WHITE	

Hochveredelt, gekrumpft, waschecht, pflegeleicht | Moderne schmale Form | Industriewäschetauglich | Waschbar bis 95°C



CG  
WORKWEAR

**CGW4360 Men's Tie Frisa**

65% Polyester / 35% Baumwolle  
120 cm

DENIM

Made in Germany | Strapazierfähiges Jeansgewebe | Kurzkrawatte | Breiter Schnitt | Mit Durchziehschleife (ohne Binden)



PREMIER®

**PW710 Clip-on Tie**

100% Polyester  
50 x 8 cm

BLACK	BOTTLE (CA. P. 560)	BURGUNDY (CA. P. 216)
NAVY (CA. P. 2766)	RED (CA. P. 200)	ROYAL (CA. P. 286)

Stahl-Clip | Clip-On-Krawatte | Länge 47 cm | Blatt max. 8 cm



PREMIER®

**PW793 Slim Tie**

100% Polyester  
144 x 5 cm

BLACK	NAVY (CA. P. 2766)	RED (CA. P. 200)
SILVER (CA. P. 428)	WHITE	

Satin-Gewebe | Retro-Look | Schmale Krawatte



PREMIER®

**PW700 Work Tie**

100% Polyester  
144 x 8 cm

BLACK	BOTTLE (CA. P. 560)	BURGUNDY (CA. P. 216)
NAVY (CA. P. 2766)	RED (CA. P. 200)	ROYAL (CA. P. 286)

Klinge mit 3,25" / 8 cm | Länge: 57" / 144 cm



**CGW150** | 00150-01 **Short Tie Siena**

65% Polyester / 35% Baumwolle

One Size

215 g/m<sup>2</sup>

CG Workwear

BLACK	BUGATTI	CAMEL	CHERRY
CHOCOLATE	COPPER	CURRY	DARK BLUE
ELEFANT	EVERGREEN	GRIFFIN	KHAKI
LAVA	LEAF	MAGENTA	NAVY
ORANGE	RAVEN	RED	REGENCY RED
SAND	SUNSHINE	TAUPE	TOFFEE
TURQUOISE	WHITE		

Mit Fixierschleufe, ohne Binden | Waschbar bis 95 °C | Doppelt gefärbt | Reaktivfärbung | Industriewäsche- und finishertauglich

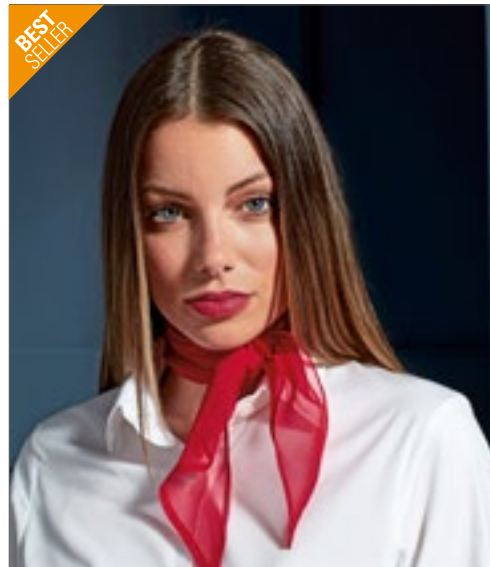

**PW740** | PR740 **Women's Colours Collection Chiffon Scarf**

100% Polyester

98 x 16,5 cm

40 g/m<sup>2</sup>

Premier Workwear



APPLE (CA. P. 360)	AUBERGINE (CA. P. 5115)	BLACK	BOTTLE (CA. P. 560)
BROWN (CA. P. 476)	BURGUNDY (CA. P. 216)	CHESTNUT (CA. P. 7525)	DARK GREY (CA. P. 431)
EMERALD (CA. P. 341)	FUCHSIA (CA. P. 219)	HOT PINK (CA. P. 214C)	KHAKI (CA. P. 7503)
LEMON (CA. P. 127)	LIGHT BLUE (CA. P. 2708)	LILAC (CA. P. 264)	LIME (CA. P. 382)
MARINE BLUE (CA. P. 281)	MIDBLUE (CA. P. 2718)	NATURAL (CA. P. 1205)	NAVY (CA. P. 2766)
OASIS GREEN (CA. P. 371)	OLIVE (CA. P. 378)	ORANGE (CA. P. 1655)	PINK (CA. P. 1895)
PURPLE (CA. P. 269)	RED (CA. P. 200)	RICH VIOLET (CA. P. 2587)	ROYAL (CA. P. 286)
SAGE (CA. P. 5497)	SAPPHIRE (CA. P. 300)	SILVER (CA. P. 428)	STEEL (CA. P. 7545)
STRAWBERRY RED (CA. P. 186)	SUNFLOWER (CA. P. 136C)	TEAL (CA. P. 3155)	TERRACOTTA (CA. P. 159)
TURQUOISE (CA. P. 312)	WHITE		

Schimmernder Damen-Schal aus Chiffon | Einheitsgröße | Handwäsche | Passender Herrenartikel: PW750



**PW765** | PR765 **Colours Originals Fashion Tie**

100% Polyester

144 x 10 cm

Premier Workwear

BLACK	BOTTLE (CA. P. 5467C)	BROWN (CA. P. 476C)	BURGUNDY (CA. P. 200C)
EMERALD (CA. P. 7734C)	GOLD (CA. P. 7499C)	GRASS (CA. P. 7761C)	GREY (CA. P. 431C)
KHAKI (CA. P. 452C)	LIME (CA. P. 617C)	MIDBLUE (CA. P. 657C)	NAVY (CA. P. 533C)
ORANGE (CA. P. 1495C)	PALE GREY (SILVER) (CA. P. 420 C)	PURPLE (CA. P. 518C)	RED (CA. P. 199C)
ROYAL (CA. P. 661C)	TURQUOISE (CA. P. 7710C)		

Modische Krawatte der Colours-Kollektion | Maschinell waschbar



**PW750** | PR750 **Colours Collection Satin Tie**

100% Polyester

144 x 8,5 cm

Premier Workwear

APPLE (CA. P. 360)	AUBERGINE (CA. P. 5115)	BLACK	BOTTLE (CA. P. 560)
BROWN (CA. P. 476)	BURGUNDY (CA. P. 216)	CHESTNUT (CA. P. 7525)	DARK GREY
EMERALD (CA. P. 341)	FUCHSIA (CA. P. 219)	HOT PINK (CA. P. 214C)	KHAKI (CA. P. 7503)
LEMON (CA. P. 127)	LIGHT BLUE (CA. P. 2708)	LILAC (CA. P. 264)	LIME (CA. P. 382)
MARINE BLUE (CA. P. 281)	MIDBLUE (CA. P. 2718)	NATURAL (CA. P. 1205)	NAVY (CA. P. 2766)
OASIS GREEN (CA. P. 371)	OLIVE (CA. P. 378)	ORANGE (CA. P. 1655)	PINK (CA. P. 1895)
PURPLE (CA. P. 269)	RED (CA. P. 200)	RICH VIOLET (CA. P. 2587)	ROYAL (CA. P. 286)
SAGE (CA. P. 5497)	SAPPHIRE (CA. P. 300)	SILVER (CA. P. 428)	STEEL (CA. P. 7545)
STRAWBERRY RED (CA. P. 186)	SUNFLOWER (CA. P. 136C)	TEAL (CA. P. 3155)	TERRACOTTA (CA. P. 159)
TURQUOISE (CA. P. 312)	WHITE		

Länge: 144 cm | Glänzende Satin-Krawatte | Maschinell waschbar | Schmale Klinge: 8,5 cm



# TRAGETASCHEN

05

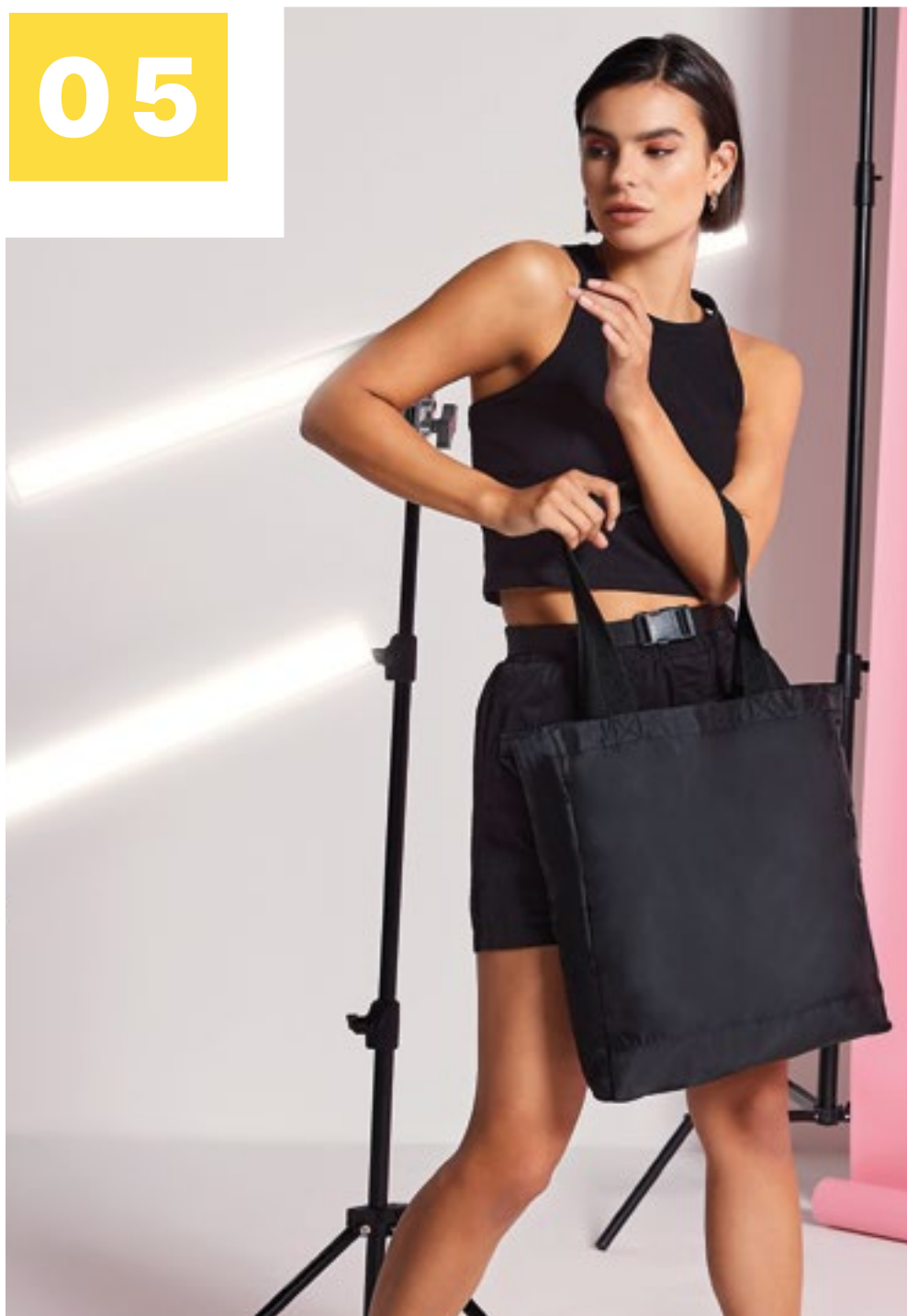

BG152 / 148

WM680 / 140



Baumwolle	127-134
Einkaufstaschen	135-143
Jute	144-147
Polyester	148-149
PP	150-151

Für mehr Auswahl sprechen Sie uns an.





printwear®



**XT600N** **Baumwolltasche, Fairtrade-Baumwolle, lange Henkel**

100% Baumwolle  
ca. 38 x 42 cm  
155 g/m<sup>2</sup>

BLACK	GRAPHITE GREY (CA. P. 447C)	NATURAL
NAVY (CA. P. 532C)	RED (CA. P. 200C)	ROYAL (CA. P. 287C)
WHITE		

Fairtrade-zertifizierte Baumwolle | Lange Henkel (ca. 70 cm) | Innenverkettung | Kreuznähte | Fair-Trade Logo außen an Tasche gut sichtbar angebracht | 100% Bio-Baumwolle | Lieferung ohne Inhalt/Deko



printwear®



**XT500N** **Baumwolltasche, Fairtrade-Baumwolle, kurze Henkel**

100% Baumwolle  
ca. 38 x 42 cm  
155 g/m<sup>2</sup>

BLACK	GRAPHITE GREY (CA. P. 447C)	NATURAL
NAVY (CA. P. 532C)	RED (CA. P. 200C)	ROYAL (CA. P. 287C)
WHITE		

Kurze Henkel (ca. 35 cm) | Innenverkettung | Kreuznähte | Fair-Trade Logo außen an Tasche gut sichtbar angebracht | 100% Bio-Baumwolle | Lieferung ohne Inhalt/Deko



printwear®



**XT95** **Baumwolltasche mit Seitenfalte lange Henkel**

100% Baumwolle  
ca. 38 x 42 x 10 cm  
140 g/m<sup>2</sup>

BLACK	BLUE (CA. P. 2935U-HKS 43-44)	DEEP BLUE (CA. P. 539U-HKS 39-41)
NATURAL	RED (CA. P. 032U-HKS 13-14)	WHITE

Klassische Baumwolltasche mit Boden- und Seitenfalte | Henkellänge: ca. 70 cm | Lieferung ohne Inhalt/Deko



Tiger Cotton®



**NET90014** | T90014 **Tiger Cotton Shopping Bag With Long Handles**

100% Baumwolle  
One Size  
120 g/m<sup>2</sup>

BLACK	NATURE
-------	--------

Fairtrade-Baumwolle in Umwandlung | Gekämmte Baumwolle | Feines Canvas-Gewebe | Lange Griffe



Neutral.  
Certified Responsibility™



**NE90003** | O90003 **Twill Bag**

100% Baumwolle  
38 x 42 x 7 cm (Tragehenkel: 66 cm)  
210 g/m<sup>2</sup>

BLACK	BORDEAUX	BOTTLE GREEN
BROWN	CHARCOAL	DUSTY INDIGO
DUSTY MINT	DUSTY PURPLE	DUSTY YELLOW
GREEN	LIGHT BLUE	LIGHT PINK
LIME	MILITARY	NATURE
NAVY	OKAY ORANGE	ORANGE
PINK	PURPLE	RED
ROYAL	SAND	SAPPHIRE
WHITE	YELLOW	

Fairtrade-zertifizierte Baumwolle | Gekämmte Bio-Baumwolle | Twill-Webart | Lange Griffe | Neutral- und Fairtrade-Label an der Seite | Lieferung ohne Inhalt/Deko



Neutral.  
Certified Responsibility™



**NE90014** | O90014 **Shopping Bag With Long Handles**

100% Baumwolle  
38 x 42 cm  
120 g/m<sup>2</sup>

BLACK	BOTTLE GREEN	CHARCOAL
DUSTY MINT	GREEN	LIGHT BLUE
LIGHT PINK	NATURE	NAVY
OKAY ORANGE	RED	ROYAL
SAPPHIRE	WHITE	YELLOW

Fairtrade-zertifizierte Baumwolle | Zertifizierte, gekämmte Bio-Baumwolle | Feines Baumwollgewebe | Lange Griffe | Neutral- und Fairtrade-Label an der Seite

# TRAGETASCHEN (BAUMWOLLE)



**Neutral.**  
Certified Responsibility™



NE90004 | O90004

**Shopping Bag Short Handles**

100% Baumwolle  
38 x 42 cm  
120 g/m<sup>2</sup>

Neutral

BLACK	NATURAL	NAVY
WHITE		

Fairtrade-zertifizierte Baumwolle | Zertifizierte, gekämmte Bio-Baumwolle | Feines Baumwollgewebe | Kurze Henkel | Neutral- und Fairtrade-Label an der Seite



Westford Mill



WM821 | W821

**EarthAware® Organic Spring Bag**

100% Baumwolle  
ca. 38 x 41 cm  
407 g/m<sup>2</sup>

Westford Mill

BLACK	NATURAL	PASTEL BLUE
PASTEL PINK		

Hochwertige, schwere Qualität | Kann von Hand oder über die Schulter getragen werden | Länge des Tragegriffs: ca. 63 cm | Volumen: ca. 10 Liter | Lieferung ohne Inhalt/Deko



Westford Mill



WM104 | W104

**Mini Bag For Life**

100% Baumwolle  
ca. 26 x 32,5 cm  
140 g/m<sup>2</sup>

Westford Mill

BLACK	FRENCH NAVY	GRAPHITE GREY
LIME GREEN	NATURAL	ORANGE
WHITE		

Volumen: ca. 4 Liter | Länge des Tragegriffs: ca. 30 cm | Artikelgewicht ca. 35g | So gestaltet, das A4-Format bequem hineinpasst | Lieferung ohne Inhalt/Deko



Westford Mill



WM201 | W201

**Premium Cotton Bag**

100% Baumwolle  
38 x 42 cm  
200 g/m<sup>2</sup>

Westford Mill

BLACK	FRENCH NAVY	GRAPHITE GREY
NATURAL	WHITE	

Hochwertige Baumwolle für mehr Strapazierfähigkeit | Hochwertige Druckoberfläche für optimale Dekoration | Kann von Hand oder über die Schulter getragen werden | Länge des Tragegriffs: ca. 67 cm | Volumen: ca. 10 Liter | Lieferung ohne Inhalt/Deko



Westford Mill



WM261 | W261

**Organic Premium Cotton Bag**

100% Baumwolle  
38 x 42 cm  
200 g/m<sup>2</sup>

Westford Mill

BLACK	BRIGHT ROYAL	CLASSIC RED
FRENCH NAVY	GRAPHITE GREY	LIGHT GREY
NATURAL	WHITE	

100% Bio-Baumwolle | Hochwertige Baumwolle für mehr Strapazierfähigkeit | Kann von Hand oder über die Schulter getragen werden | Länge des Tragegriffs: ca. 67 cm | Hochwertige Druckoberfläche für optimale Dekoration | Lieferung ohne Inhalt/Deko



SOL'S  
the fair spirit



LB76900 | 76900

**Organic Shopping Bag Zen**

100% Baumwolle  
37 x 42 cm  
115 g/m<sup>2</sup>

SOL'S Bags

BLACK	NATURAL
-------	---------

100% kontrolliert biologisch angebaute Baumwolle | Zertifizierungen | Zwei Hand- oder Schultertragegriffe | Volumen: ca. 15,5 Liter | Lieferung ohne Inhalt/Deko



printwear®

**XT005** Apothekertasche, natur

100% Baumwolle  
ca. 22 x 26 cm

NATURAL

Apothekertasche | 22 breit und 26 cm hoch | Lieferung ohne Inhalt/Deko



printwear®

**XT005F** Apothekertasche, farbig

100% Baumwolle  
ca. 22 x 26 cm

BLACK BLUE (CA. P. 2935U-HKS 43-44) LIGHT BLUE (CA. P. 306U-HKS 47)  
RED (CA. P. 032U-HKS 13-14) WHITE YELLOW (CA. P. 115U-HKS 04)

Apothekertasche | Klassische Farbauswahl | Lieferung ohne Inhalt/Deko



printwear®

**XT004** Baumwolltasche, lange Henkel, PREMIUM

100% Baumwolle  
ca. 38 x 42 cm

NATURAL

Henkellänge ca. 70 cm | Innenverkettung | Kreuznähte an Henkelverbindung | Lieferung ohne Inhalt/Deko



printwear®

**XT800** Baumwolltasche, lange Henkel

100% Baumwolle  
ca. 38 x 42 cm

NATURAL

Henkellänge ca. 70 cm | Kreuznähte an Henkelverbindung | Lieferung ohne Inhalt/Deko



printwear®

**XT104** Baumwolltasche, natur, lange Henkel, Basic

100% Baumwolle  
38 x 42 cm

NATURAL

Klassische Baumwolltasche | Lange Henkel (ca. 70 cm) | Kreuznähte | Lieferung ohne Inhalt/Deko



**WM100** Budget Promo Bag For Life

100% Baumwolle  
ca. 38 x 42 cm

NATURAL

Volumen: ca. 10 Liter | Länge des Tragegriffs: ca. 40 cm | Lieferung ohne Inhalt/Deko



printwear®

**XT100** Baumwolltasche, kurze Henkel, Basic

100% Baumwolle  
ca. 38 x 42 cm

NATURAL

Klassische Baumwolltasche | Kurze Henkel (ca. 35 cm) | Kreuznähte | Lieferung ohne Inhalt / Deko



printwear®

**XT006** Baumwolltasche, mittelgroß

100% Baumwolle  
ca. 28 x 32 cm

NATURAL

Format zwischen klassischer Baumwolltasche und kleinerer Apothekertasche | Henkellänge: ca. 29 cm | Lieferung ohne Inhalt/Deko



printwear®

**XT001** Baumwolltasche, kurze Henkel PREMIUM

100% Baumwolle  
ca. 38 x 42 cm

NATURAL

Henkellänge ca. 35 cm | Innenverkettung | Kreuznähte an Henkelverbindung | Lieferung ohne Inhalt/Deko



# TRAGETASCHEN (BAUMWOLLE)



**HF15020 Shopper Fair**

Baumwolle  
38 x 42 cm

NATURAL

Stylische, praktische Tragetasche aus stabiler Baumwolle | Lange Handgriffe | Lieferung ohne Inhalt/Deko



**HF15014 Shopper Earth**

Baumwolle  
38 x 42 cm

APPLE GREEN BLACK NAVY  
RED WHITE

Stylische, praktische Tragetasche aus stabiler Baumwolle | Lange Handgriffe | Lieferung ohne Inhalt/Deko



**WM103 Cotton Party Bag For Life**

100% Baumwolle  
ca. 19 x 25 cm

BLACK NATURAL WHITE

Länge des Tragegriffs: ca. 25 cm | Volumen: ca. 2,5 Liter | Lieferung ohne Inhalt/Deko



**HF16062 Shopper Planet**

Baumwolle  
38 x 42 cm

BEIGE BLUE LIGHT GREY  
RED

Geradliniger Shopper aus pre-recycelter Baumwolle (5 OZ) | Lange Handgriffe | Lieferung ohne Inhalt/Deko



**WM108 Canvas Classic Shopper**

100% Baumwolle  
ca. 39 x 42 x 13 cm

BLACK FRENCH NAVY GRAPHITE GREY  
NATURAL

100% Baumwoll-Canvas / 270 g/m<sup>2</sup> (8 oz/yd<sup>2</sup>) | Schweres Canvas-Material | Kann von Hand oder über die Schulter getragen werden | Volumen: ca. 20 Liter | Artikelgewicht: ca. 200 g | Griff-länge: 58 cm | Lieferung ohne Inhalt/Deko



**WM101S Bag For Life - Short Handles**

100% Baumwolle  
38 x 42 cm

BLACK FRENCH NAVY GRAPHITE GREY  
NATURAL WHITE

Länge des Tragegriffs: ca. 40 cm | Lieferung ohne Inhalt/Deko



**WM187 Organic Cotton Sling Bag**

100% Baumwolle  
ca. 32 x 38 cm

NATURAL

100% Bio-Baumwolle - 170 g/m<sup>2</sup> (5 oz/yd<sup>2</sup>) | Artikelgewicht: ca. 70 g | Rip-Strip™-Klettverschluss | Volumen: ca. 8 Liter | Länge des Tragegriffs: ca. 36 cm | Lieferung ohne Inhalt/Deko



**HF16065 Shopper Bag Planet**

Baumwolle  
28 x 36 cm

BEIGE BLUE LIGHT GREY  
RED

Geradlinige Tragetasche aus pre-recycelter Baumwolle (5 OZ) | Ideal für DIN A4-Unterlagen | Langer Tragegurt | Lieferung ohne Inhalt/Deko



**WM107 Sling Bag For Life**

100% Baumwolle  
ca. 34 x 40 cm

BLACK NATURAL WHITE

100% Baumwolle / 140 g/m<sup>2</sup> (4,1 oz/yd<sup>2</sup>) | Schultergurt aus Hauptmaterial | Volumen: ca. 8 Liter | Artikelgewicht: ca. 60 g | Länge des Tragegriffs: ca. 118 cm | Lieferung ohne Inhalt/Deko

BEST  
SELLER



WM101 | W101

Bag For Life - Long  
Handles

100% Baumwolle  
ca. 38 x 42 cm  
140 g/m<sup>2</sup>

Westford Mill

AIRFORCE BLUE	APPLE GREEN	BLACK
BOTTLE GREEN	BRIGHT RED	BRIGHT ROYAL
BURGUNDY	CARAMEL	CHOCOLATE
CLASSIC PINK	CLASSIC RED	CORAL
CORNFLOWER BLUE	CRANBERRY	EMERALD
FRENCH NAVY	FUCHSIA	GRAPHITE GREY
KELLY GREEN	KIWI	LAVENDER
LEMON	LIGHT GREY	LIME GREEN
MAGENTA	MINT GREEN	MUSTARD
NATURAL	OLIVE GREEN	ORANGE
ORANGE RUST	PASTEL BLUE	PASTEL MINT
PASTEL PINK	PETROL	PLUM
PURE GREY	PURPLE	RASPBERRY PINK
SAND	SAPPHIRE BLUE	SKY BLUE
SUNFLOWER	SURF BLUE	TRUE PINK
VIOLET	WHITE	YELLOW

Volumen: ca. 10 Liter | Artikelgewicht ca. 65 g | Länge  
des Tragegriffs: ca. 67 cm | Kann von Hand oder  
über die Schulter getragen werden | Lieferung ohne  
Inhalt/Deko

# TRAGETASCHEN (BAUMWOLLE)



**WM801** | WM801 **EarthAware® Organic Bag For Life**

100% Baumwolle  
38 x 42 cm  
340 g/m<sup>2</sup>

Westford Mill

AIRFORCE BLUE	AMBER	BLACK	BRIGHT ROYAL
CLASSIC RED	FRENCH NAVY	GRAPHITE GREY	LIGHT GREY
NATURAL	OLIVE GREEN	ORANGE RUST	SAGE GREEN
WHITE			

Canvas aus 100% Bio-Baumwolle - 340 g/m<sup>2</sup> (10 oz/yd<sup>2</sup>) | Länge des Tragegriffs: ca. 67 cm | Hochwertige, schwere Qualität | Volumen: ca. 10 Liter | Kann von Hand oder über die Schulter getragen werden | Lieferung ohne Inhalt/Deko



**WM801C** | WM801C **EarthAware® Organic Bag for Life - Contrast Handles**

100% Baumwolle  
38 x 42 cm  
340 g/m<sup>2</sup>

Westford Mill

BLACK/NATURAL	FRENCH NAVY/NATURAL	NATURAL/BLACK
NATURAL/FRENCH NAVY		

100% Bio-Baumwoll-Canvas | Henkel in Kontrastfarbe | Hochwertige, schwere Qualität | Kann von Hand oder über die Schulter getragen werden | Länge des Tragegriffs: ca. 67 cm | Lieferung ohne Inhalt/Deko



printwear®



**XT002** **Baumwolltasche, kurze Henkel**

100% Baumwolle  
ca. 38 x 42 cm  
135 g/m<sup>2</sup>

BLACK	BLUE (CA. P. 2935U-HKS 43-44)	DARK GREEN (CA. P. 347U-HKS 57)
DEEP BLUE (CA. P. 539U-HKS 38-41)	LIGHT BLUE (CA. P. 306U-HKS 47)	LIGHT GREEN (CA. P. 355U-HKS 64)
LIGHT YELLOW (CA. P. 100U)	LIME GREEN (CA. P. 388U)	ORANGE (CA. P. 021U-HKS 10)
PINK (CA. P. 219U-HKS 26-27)	RED (CA. P. 032U-HKS 13-14)	VIOLET (CA. P. 2603U-HKS 37)
WHITE	YELLOW (CA. P. 115U-HKS 04)	

Henkellänge ca. 35 cm | Innenverkettung | Kreuznähte an Henkelverbindung | Lieferung ohne Inhalt/Deko



printwear®



**XT902** **Cotton Bag Short Handles**

100% Baumwolle  
38 x 42 cm  
140 g/m<sup>2</sup>

BLACK	DARK GREEN (CA. P. 348C)	LIGHT BLUE (CA. P. 2995C)
LIGHT GREEN (CA. P. 361C)	NATURAL	NAVY (CA. P. 295C)
ORANGE (CA. P. 1505C)	PINK (CA. P. 225C)	RED (CA. P. 186C)
ROYAL (CA. P. 285C)	WHITE	YELLOW (CA. P. 123C)

Henkellänge ca. 35 cm | Kreuznähte an Henkelverbindung | Lieferung ohne Inhalt/Deko



printwear®



**XT903** **Cotton Bag Long Handles**

100% Baumwolle  
38 x 42 cm  
140 g/m<sup>2</sup>

BLACK	DARK GREEN (CA. P. 348C)	LIGHT BLUE (CA. P. 2995C)
LIGHT GREEN (CA. P. 361C)	NATURAL	NAVY (CA. P. 295C)
ORANGE (CA. P. 1505C)	PINK (CA. P. 225C)	RED (CA. P. 186C)
ROYAL (CA. P. 285C)	WHITE	YELLOW (CA. P. 123C)

Henkellänge ca. 70 cm | Kreuznähte an Henkelverbindung | Lieferung ohne Inhalt/Deko





printwear®



**XT003** Baumwolltasche, lange Henkel

100% Baumwolle  
ca. 38 x 42 cm  
135 g/m<sup>2</sup>

BLACK	BLUE (CA. P. 2935U-HKS 43-44)	DARK GREEN (CA. P. 347U-HKS 57)	DEEP BLUE (CA. P. 538U-HKS 38-41)
LIGHT BLUE (CA. P. 306U-HKS 47)	LIGHT GREEN (CA. P. 355U-HKS 64)	LIME GREEN (CA. P. 388U)	ORANGE (CA. P. 021U-HKS 10)
PINK (CA. P. 219U-HKS 26-27)	RED (CA. P. 032U-HKS 13-14)	VIOLET (CA. P. 2603U-HKS 37)	WHITE
YELLOW (CA. P. 115U-HKS 04)			

Henkellänge ca. 70 cm | Innenverkettlung | Kreuznähte an Henkelverbindung | Lieferung ohne Inhalt/Deko



**Neutral**  
Certified Responsibility™



**NE90002** | 090002 Twill Bag With Contrast Handles

100% Baumwolle  
38 x 42 cm  
210 g/m<sup>2</sup>

Neutral

NATURE/BLACK	NATURE/BORDEAUX	NATURE/MILITARY
NATURE/NAVY	NATURE/ORANGE	NATURE/RED
NATURE/YELLOW		

Fairtrade-zertifizierte Baumwolle | Zertifizierte, gekämmte Bio-Baumwolle | Twill-Webart | Farblich abgesetzte, lange Griffe | Neutral- und Fairtrade-Label an der Seite | Lieferung ohne Inhalt/Deko



SOL'S  
the fair spirit



**LB01683** | 01683 Hamilton Shopping Bag

100% Baumwolle  
35 x 42 cm  
235 g/m<sup>2</sup>

SOL'S Bags

BLACK/NEON LIME	NEON LIME/ROYAL BLUE
RED/WHITE	ROYAL BLUE/ORANGE
WHITE/FRENCH NAVY	

Modische Einkaufstasche | Lange kontrastfarbene Henkel: 3 x 65 cm | Kontrastfarbene Nähte | Lieferung ohne Inhalt/Deko



printwear®



**NT110N** Cotton Bag - Nevada

100% Baumwolle  
38 x 42 cm  
100 g/m<sup>2</sup>

NEW  
COLOUR

NATURAL/APPLE GREEN	NATURAL/BLACK
NATURAL/BRIGHT GREEN	NATURAL/LAVENDER
NATURAL/NAVY	NATURAL/ORANGE
NATURAL/PROCESS BLUE	NATURAL/RED
NATURAL/ROYAL BLUE	NATURAL/YELLOW

Tasche mit offenem Hauptfach | Henkellänge: ca. 30 cm | Lieferung ohne Inhalt/Deko



Westford Mill



**WM101C** | W101C Bag for Life - Contrast Handles

100% Baumwolle  
38 x 42 cm  
140 g/m<sup>2</sup>

Westford Mill

NATURAL/BLACK	NATURAL/CLASSIC RED
NATURAL/FRENCH NAVY	NATURAL/FUCHSIA
NATURAL/LIME GREEN	

Tragegriff in Kontrastfarbe | Kann von Hand oder über die Schulter getragen werden | Länge des Tragegriffs: ca. 67 cm | Lieferung ohne Inhalt/Deko

# TRAGETASCHEN (BAUMWOLLE)



printwear®



**XT700** | Baumwolltasche, kurze Henkel

100% Baumwolle  
ca. 38 x 42 cm  
144 g/m<sup>2</sup>

NATURAL

Henkellänge ca. 35 cm | Kreuznähte an Henkelverbindung | Lieferung ohne Inhalt/Deko



NEW



**BY202** | BY202 Oversized Canvas Bag

100% Baumwolle  
45 x 45 cm

Build Your Brand

BLACK OFF WHITE SOFT LILAC

Aus robustem Canvas | Viel Stauraum | Henkellänge: 65 cm | Lieferung ohne Inhalt/Deko



NEW



**WM901** | W901 Recycled Cotton Bag

100% Baumwolle  
38 x 42 cm  
170 g/m<sup>2</sup>

Westford Mill

BLACK NATURAL

Hergestellt aus 100% recycelter Pre-Consumer-Baumwolle | Kann in der Hand oder über der Schulter getragen werden | Volumen: ca. 10 Liter | Lieferung ohne Inhalt/Deko



NEW



**WM925** | W925 Recycled Cotton Maxi Bag

100% Baumwolle  
35 x 39 x 13,5 cm  
170 g/m<sup>2</sup>

Westford Mill

BLACK NATURAL

Hergestellt aus 100% recycelter Pre-Consumer-Baumwolle | Großvolumig (18 Liter) | Kann in der Hand oder über der Schulter getragen werden | Länge des Tragegriffs: ca. 58 cm | Lieferung ohne Inhalt/Deko



**XT1200 Vegetable Mesh Bag**  
100% Baumwolle  
30 x 40 cm

WHITE

Netzbeutel aus 100% Bio-Baumwolle | Wabenstruktur | Fairtrade-zertifizierte Baumwolle | Nachhaltige Alternative zu Plastikbeuteln | Stabiler Boden auf der Vorder- und Rückseite veredelbar | Doppelter Kordelzug für ein sicheres Verstauen von Lebensmitteln | Bis 30 °C waschbar | Lieferung ohne Inhalt/Deko



**XT1100 Vegetable Mesh Bag**  
100% Baumwolle  
30 x 40 cm

NATURAL

Netzbeutel aus 100% Bio-Baumwolle | Quadratische Netzstruktur | Fairtrade-zertifizierte Baumwolle | Der Beutel ist weder gefärbt noch gebleicht | Nachhaltige Alternative zu Plastikbeuteln | Stabiler Boden auf der Vorder- und Rückseite veredelbar | Doppelter Kordelzug für ein sicheres Verstauen von Lebensmitteln | Bis 30 °C waschbar | Lieferung ohne Inhalt/Deko



**XT1000 Einkaufsnetz „Nature“ 3er Set**  
100% Polyester  
35 x 40 cm (Länge x Breite)

WHITE

Für Obst und Gemüse | Umweltfreundlich, da wiederverwendbar | Netze waschbar | Drei Einkaufsnetze verpackt in einem Polyesterbeutel | Lieferung ohne Inhalt / Deko

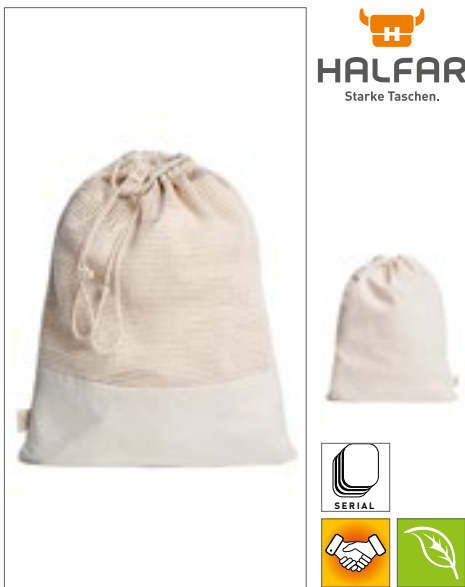

**HF16061 | 1816061 Reusable Produce Bag Organic**  
Baumwolle  
30 x 40 cm  
140 g/m<sup>2</sup>

NATURE

Wiederverwendbarer Mehrzweck-Beutel mit Zugkordel-Verschluss | Lieferung ohne Inhalt/Deko



**WM150 | W150 Organic Cotton Mesh Grocery Bag**  
100% Baumwolle  
38 x 41 cm

AIRFORCE BLUE	AMBER	BLACK
NATURAL	NAVY	OLIVE GREEN
ORANGE RUST	PURE GREY	SAGE GREEN

100 % Bio-Baumwolle | Baumwolleinsatz zur Dekoration | Kann von Hand oder über die Schulter getragen werden | Fasst bis zu 6 kg | Länge des Tragegriffs: ca. 61 cm | Lieferung ohne Inhalt/Deko



**WM151 | W151 Organic Cotton Mini Mesh Grocery Bag**  
100% Baumwolle  
34 x 34 cm

AIRFORCE BLUE	AMBER	BLACK
NATURAL	ORANGE RUST	PURE GREY
SAGE GREEN		

100 % Bio-Baumwolle | Baumwolleinsatz zur Dekoration | Fasst bis zu 6 kg | Heraustrennbares Etikett für einfaches Rebranding | Länge des Tragegriffs: ca. 36 cm | Einheitsgröße: 34 x 34 cm | Lieferung ohne Dekoration/Inhalt



# TRAGETASCHEN (EINKAUFSTASCHEN)



**HALINK**

**X1053 Canvas Carrier Bag XL**

100% Baumwolle  
42 x 48 x 10 cm

BLACK NATURAL

Schwere Canvas Qualität | Mittellange Tragegriffe, kann in der Hand oder über der Schulter getragen werden | Länge des Tragegriffs: ca. 60 cm | Mit Bodenfalte | Lieferung ohne Inhalt/Deko | 300 g/m<sup>2</sup>



**HALINK**

**X1051 Canvas Carrier Bag Long Handle**

100% Baumwolle  
42 x 38 x 10 cm

BLACK NATURAL

Schwere Canvas Qualität | Lange Henkel | Mit Bodenfalte | Lieferung ohne Inhalt/Deko



**HALFAR**  
Starke Taschen.

**HF9799 Shopper Organic**

Baumwolle  
36 x 40 x 10 cm

NATURAL

Hochwertige Baumwolltasche schwerer Qualität | Großzügiger Schnitt mit viel Tiefe | Lieferung ohne Inhalt/Deko

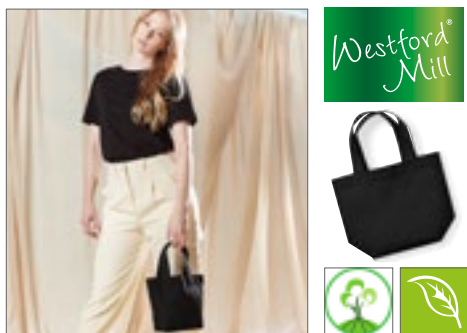

**Westford Mill**



**WM845 EarthAware® Organic Marina Mini Bag**

100% Baumwolle  
26 x 21 x 10 cm

BLACK FRENCH NAVY NATURAL  
PURE GREY

100% Bio-Baumwoll-Canvas | Hochwertige, schwere Qualität | Gewebte Baumwoll-Tragegriffe | Länge des Tragegriffs: ca. 34 cm | Lieferung ohne Inhalt/Deko



**Neutral.**  
Certified Responsibility™



**NE90025 Twill Sling Bag**

100% Baumwolle  
33 x 38 cm

BLACK NATURE NAVY

Fairtrade-zertifizierte Baumwolle | Zertifizierte, gekämmte Bio-Baumwolle | Twill-Webart | Schultergurt | Neutral- und Fairtrade-Label an der Seite | Lieferung ohne Inhalt/Deko



**Neutral.**  
Certified Responsibility™



**NE90015 Shopping Bag With Gusset**

100% Baumwolle  
51 x 32 x 14 cm

BLACK CHARCOAL GREEN  
NATURE NAVY RED

Fairtrade-zertifizierte Baumwolle | Zertifizierte, gekämmte Bio-Baumwolle | Feines Baumwollgewebe | Lange Griffe | Neutral- und Fairtrade-Label an der Seite



**Neutral.**  
Certified Responsibility™



**NE90030 Twill Bag, Multiple Handles**

100% Baumwolle  
38 x 42 cm

BLACK NATURE NAVY

Fairtrade-zertifizierte Baumwolle | Zertifizierte, gekämmte Bio-Baumwolle | Twill-Webart | Lange und kurze Griffe | Neutral- und Fairtrade-Label an der Seite | 20 cm großer Einsatz an Seite und Unterseite | Lieferung ohne Inhalt/Deko



**Neutral.**  
Certified Responsibility™



**NE90051 Panama Bag**

100% Baumwolle  
48 x 44 cm

BLACK NATURE WHITE

Fairtrade-zertifizierte Baumwolle | Zertifizierte, gekämmte Bio-Baumwolle | Schwere Panama-Bindung | Innentasche | Neutral- und Fairtrade-Label an der Seite | Lieferung ohne Inhalt/Deko



**HALFAR**  
Starke Taschen.

**HF2212 Shopper Spirit**

Baumwolle & Velours-Kunstleder  
42 x 40 x 9 cm

WARM GREY

Formschöner Shopper aus schwerer Baumwolle mit Reißverschluss | Velours-Kunstleder-Griffe | Lieferung ohne Inhalt/Deko

**BEST SELLER**







**WM180** | W180 **Organic Cotton Shopper**

100% Baumwolle  
ca. 32 x 35 x 12 cm  
170 g/m<sup>2</sup> Westford Mill

BLACK	FUCHSIA	GRAPHITE GREY
KELLY GREEN	NATURAL	NAVY
WHITE		

Bio-Baumwolle | Artikelgewicht: ca. 98 g | Kann von Hand oder über die Schulter getragen werden | Volumen: ca. 16 Liter | Lieferung ohne Inhalt/Deko

**BEST SELLER**







**WM265** | W265 **Organic Premium Cotton Maxi Bag**

100% Baumwolle  
35 x 39 x 13,5 cm  
200 g/m<sup>2</sup> Westford Mill

BLACK	BRIGHT ROYAL	CLASSIC RED
FRENCH NAVY	GRAPHITE GREY	LIGHT GREY
NATURAL	WHITE	

100 % Bio-Baumwolle | Hochwertige Baumwolle für mehr Strapazierfähigkeit | Hochwertige Druckoberfläche für optimale Dekoration | Große Kapazität | Kann von Hand oder über die Schulter getragen werden | Länge des Tragegriffs: ca. 58 cm | Lieferung ohne Inhalt/Deko

**BEST SELLER**







**WM125** | W125 **Maxi Bag For Life**

100% Baumwolle  
ca. 35 x 39 x 13,5 cm  
140 g/m<sup>2</sup> Westford Mill

BLACK	FRENCH NAVY	GRAPHITE GREY
NATURAL	WHITE	

100% Baumwolle / 140 g/m<sup>2</sup> (4,1 oz/yd<sup>2</sup>) | Große Kapazität | Kann von Hand oder über die Schulter getragen werden | Länge des Tragegriffs: 58 cm | Volumen: ca. 18 Liter | Lieferung ohne Inhalt/Deko







**WM850** | W850 **EarthAware® Organic Marina Bag**

100% Baumwolle  
34 x 34 x 17 cm  
340 g/m<sup>2</sup> Westford Mill

BLACK	FRENCH NAVY	NATURAL
PURE GREY		

Canvas aus Bio-Baumwolle | Hochwertige, schwere Qualität | Knebelverschluss aus Naturholz | Kann von Hand oder über die Schulter getragen werden | Gewebte Baumwoll-Tragegriffe | Länge des Tragegriffs: ca. 60 cm | Lieferung ohne Inhalt/Deko













**WM855** | W855 **EarthAware® Organic Marina Bag XL**

100% Baumwolle  
40 x 39 x 19 cm  
340 g/m<sup>2</sup> Westford Mill

BLACK	FRENCH NAVY	NATURAL
PURE GREY		

Canvas aus Bio-Baumwolle | Hochwertige, schwere Qualität | Knebelverschluss aus Naturholz | Kann von Hand oder über die Schulter getragen werden | Gewebte Baumwoll-Tragegriffe | Länge des Tragegriffs: ca. 60 cm | Lieferung ohne Inhalt/Deko

**QD23** | QD23 **Canvas Classic Shopper**

100% Baumwolle  
39 x 42 x 13 cm  
407 g/m<sup>2</sup> Quadra

BLACK	NATURAL
-------	---------

Lange Tragegriffe können in der Hand oder über der Schulter getragen werden | Volumen: ca. 20 Liter | Baumwoll-Canvas - 407 g/m<sup>2</sup> (12 oz/yd<sup>2</sup>) | Griffilänge: 58 cm | Lieferung ohne Inhalt/Deko

# TRAGETASCHEN (EINKAUFSTASCHEN)



**HALFAR**  
Starke Taschen.



**18L**



**HF4000** | 1814000 **Shopper Jersey**  
Polyester  
31/45 x 40 x 15 cm  
Halfar

ANTHRACITE

Stylish, praktischer Shopper aus angenehm feinem Jersey | Verschließbar mit Reißverschluss | Lange Handgriffe | Lieferung ohne Inhalt/Deko



**QUADRA**



**24L**

**QD26** | QD26 **Canvas Deck Bag**  
100% Baumwolle  
ca. 53 x 36 x 19 cm  
407 g/m<sup>2</sup>  
Quadra

NAVY/OFF WHITE | OFF WHITE

Robuste Verarbeitung | Volumen: ca. 24 Liter | Baumwoll-Canvas - 407 g/m<sup>2</sup> (12 oz/yd<sup>2</sup>) | Grifflänge: ca. 50 cm | Lange Tragegriffe können in der Hand oder über der Schulter getragen werden | Lieferung ohne Inhalt/Deko



**HALFAR**  
Starke Taschen.



**38L**

**HF8019** | 1818019 **Shopper Daily**  
rPET  
40 x 43 x 16 cm  
Halfar

ANTHRACITE | BLACK | GREEN

Großer Shopper | rPET-Obermaterial | Hauptfach mit hängendem Reißverschluss-Organizer | Tragesystem mit Doppelgriffen und dekorativer Schnalle | Lieferung ohne Inhalt/Deko



**Westford Mill**



**18L**

**WM225** | W225 **Premium Cotton Maxi Bag**  
100% Baumwolle  
35 x 39 x 13,5 cm  
200 g/m<sup>2</sup>  
Westford Mill

BLACK | FRENCH NAVY | GRAPHITE GREY  
NATURAL | WHITE

Hochwertige Baumwolle für mehr Strapazierfähigkeit | Hochwertige Druckoberfläche für optimale Dekoration | Große Kapazität | Kann von Hand oder über die Schulter getragen werden | Länge des Tragegriffs: ca. 58 cm | Volumen: ca. 18 Liter | Lieferung ohne Inhalt/Deko



**Westford Mill**



**18L**

**WM623** | W623 **Fairtrade Cotton Classic Shopper**  
100% Baumwolle  
39 x 41 x 14 cm  
407 g/m<sup>2</sup>  
Westford Mill

BLACK | NATURAL

Fairtrade-zertifizierte Baumwolle | Lange Tragegriffe können in der Hand oder über der Schulter getragen werden | Länge des Tragegriffs: ca. 58 cm | Lieferung ohne Inhalt/Deko



**Westford Mill**



**13L**

**WM671** | W671 **Fairtrade Cotton Camden Shopper**  
100% Baumwolle  
28 x 38 x 12 cm  
407 g/m<sup>2</sup>  
Westford Mill

BLACK | NATURAL  
NATURAL/BLACK

Fairtrade-zertifizierte Baumwolle | Baumwoll-Canvas | 407 g/m<sup>2</sup> (12 oz/yd<sup>2</sup>) | Kann von Hand oder über die Schulter getragen werden | Länge des Tragegriffs: ca. 58 cm | Volumen: ca. 13 Liter | Lieferung ohne Inhalt/Deko





**mantis**



**P196** | M196 **Denim Shopper**  
100% Baumwolle  
50 x 46 cm

Mantis

DENIM BLUE

Bio-Baumwolle oder in Umstellung auf Bio-Baumwolle | Denim 255 g/m<sup>2</sup> | Große Einkaufstasche mit kleiner Innentasche | Bodenfalte | Lange Tragegriffe | Kreuzstich an den Tragegriffen für mehr Stabilität | Gefaltete Ecken | Doppelnäht am oberen Rand | Abreißetikett | Lieferung ohne Inhalt/Deko



**X963** | JNS-21 **Jeans Bag - Long Handles**

80% Baumwolle / 20% Polyester  
ca. 42 x 38 cm  
300 g/m<sup>2</sup>

Link Kitchen Wear

BLACK DENIM

Jeans-Tasche mit langen Tragegriffen | Gewebt in 2/1 Twill | Pflegeleichtes Material | Reaktiv gefärbt | Unbedruckt waschbar bis 60 °C | Lieferung ohne Inhalt/Deko



**HF7785** | 1807785 **Shopper Bonny**  
Polyester  
60 x 40 x 14 cm

Halfar

BLACK	BLUE	LIGHT GREEN
NAVY	ORANGE	RED
WHITE		

Formschöner, großer Shopper mit dekorativen Ösen und Kordelträgern | Hauptfach mit hängendem Reißverschluss-Organizer | 300D Polyester | Lieferung ohne Inhalt/Deko



**BagBase**



**BG738** | BG738 **Premium Felt Bag**  
100% Polyester  
29 x 38 x 12 cm

BagBase

CHARCOAL MELANGE/BLACK GREY MELANGE/TAN

100% Polyester-Filz | Abreißetikett | PU-Gurte in vollkörniger Leder-Optik | Kann von Hand oder über die Schulter getragen werden | Länge des Tragegriffs: ca. 70 cm | Lieferung ohne Inhalt/Deko



**HF7536** | 1807536 **Shopper Modernclassic**

Filz  
30 x 36 x 7 cm

Halfar

ANTHRACITE BROWN-SPRINKLE DARK RED LIGHT GREEN

Hauptfach mit verstärktem Boden | Lieferung ohne Inhalt/Deko



**printwear**



**XT90** **Baumwolltasche mit Seitenfalte**

100% Baumwolle  
ca. 38 x 42 x 10 cm  
140 g/m<sup>2</sup>

NATURAL RED (CA. P. 032U-HKS 13-14) WHITE

Klassische Baumwolltasche mit Boden- und Seitenfalte | Henkellänge: ca. 35 cm | Lieferung ohne Inhalt/Deko

# TRAGETASCHEN (EINKAUFSTASCHEN)



**WM600** | W600 **Gallery Canvas Bag**

100% Baumwolle  
39 x 42 x 13 cm  
407 g/m<sup>2</sup>

Westford Mill

BLACK	FRENCH NAVY	GRAPHITE GREY
NATURAL	NATURAL/BLACK	NATURAL/BOTTLE GREEN
NATURAL/FRENCH NAVY	NATURAL/GRAPHITE GREY	

100% Baumwoll-Canvas | Hochwertige, schwere Qualität | Lange Griffe, die von Hand oder über der Schulter getragen werden können | Länge des Tragegriffs: ca. 57 cm | Lieferung ohne Inhalt/Deko



**WM680** | W680 **Nautical Beach Bag**

100% Baumwolle  
36 x 35 x 18 cm  
407 g/m<sup>2</sup>

Westford Mill

FRENCH NAVY	NATURAL	NATURAL/GREY
NATURAL/NAVY	NATURAL/PINK	

100% gebürstetes Baumwoll-Canvas | Bedrucktes Streifendesign | Robustes Baumwollgewebe | Robuste Seil-Tragegriffe | Kann von Hand oder über die Schulter getragen werden | Länge des Tragegriffs: ca. 60 cm | Lieferung ohne Inhalt/Deko



**HF9798** | 1809798 **Shopper Mall**

Baumwolle  
34 x 37 x 13 cm  
283 g/m<sup>2</sup>

Halfar

ANTHRACITE	NAVY	RED
WHITE		

Baumwollshopper | Hochwertige Baumwolltasche schwerer Qualität | Moderne Schnittführung | Lieferung ohne Inhalt/Deko



**HF7781** | 1807781 **Shopper Solution**

Polyester  
40 x 43 x 16 cm

Halfar

APPLE GREEN	BLACK	FUCHSIA
GREEN	NAVY	ORANGE
RED	WHITE	WINE RED
YELLOW		

Formschöner, großer Shopper mit dekorativen Metallschnallen und zweifarbigen Gurten | Hauptfach mit hängendem Reißverschluss-Organizer | 600D Polyester | Lieferung ohne Inhalt/Deko



**RY7501** | BO7501 **Ocean Bag**

100% Polypropylen  
40 x 30 x 10 cm  
80 g/m<sup>2</sup>

Roly

BLACK 02	ELECTRIC BLUE 99	NAVY BLUE 55
RED 60	WHITE 01	

100% Nonwoven-Polypropylen | Hitze-versiegelte Nähte | Gestanzte Tragegriffe | Bodenfalte | Der Farbton dieses Modells kann leicht variieren, auch wenn sie den selben Farbcode haben | Lieferung ohne Inhalt/Deko



**ROLY**



**SOL'S**  
the fair spirit



Westford Mill

**RY7504** | B07504 **Sea Bag**  
100% Polypropylen  
54 x 40 x 10 cm  
80 g/m<sup>2</sup>

**LB03829** | 03829 **Awake Recycled Shopping Bag**  
70% Baumwolle / 30% Polyester  
**One Size**  
145 g/m<sup>2</sup>

**WM961** | W961 **Revive Recycled Bag**  
60% Baumwolle / 40% Polyester  
38 x 42 cm  
270 g/m<sup>2</sup>

AQUAMARINE 236	BLACK 02	ELECTRIC BLUE 99
RED 60	ROSETTE 78	WHITE 01

BLACK	FRENCH NAVY	GREY MELANGE
HEATHER BLUE	HEATHER PINK	KHAKI
NATURAL		

BLACK	NATURAL
-------	---------

100% Nonwoven-Polypropylen | Hitze-versiegelte Nähte | Tragegriff: 60 cm lang | Der Farbton dieses Modells kann leicht variieren, auch wenn sie den selben Farbcode haben | Lieferung ohne Inhalt/Deko

Recycelte Baumwolle / Recyceltes Polyester, 100% recycelter Faden | Canvas 145 | Abreißetikett | Lieferung ohne Inhalt/Deko

Hergestellt aus einer Mischung aus recycelter Pre-Consumer-Baumwolle und recyceltem Post-Consumer-Polyester | Recyceltes Polyester aus 100 % rPET, entspricht ca. 2,5 Flaschen aus Altkunststoff | Länge des Tragegriffs: ca. 67 cm | Volumen: ca. 10 Liter | Lieferung ohne Inhalt/Deko



Westford Mill



Westford Mill



Westford Mill

**WM965** | W965 **Revive Recycled Maxi Bag**  
60% Baumwolle / 40% Polyester  
35 x 39 x 13,5 cm  
270 g/m<sup>2</sup>

**WM696** | W696 **Oversized Canvas Bag**  
100% Baumwolle  
56 x 41 x 16 cm  
475 g/m<sup>2</sup>

**WM690** | W690 **EarthAware® Organic Boat Bag**  
100% Baumwolle  
36 x 36 x 16 cm  
340 g/m<sup>2</sup>

BLACK	NATURAL
-------	---------

BLACK	FRENCH NAVY	GRAPHITE GREY
NATURAL		

NATURAL/AMBER	NATURAL/CLASSIC RED
NATURAL/FRENCH NAVY	NATURAL/SAGE GREEN

Hergestellt aus einer Mischung aus recycelter Pre-Consumer-Baumwolle und recyceltem Post-Consumer-Polyester | Recyceltes Polyester aus 100 % rPET, entspricht ca. 3,5 Flaschen aus Altkunststoff | Großvolumig (18 Liter) | Länge des Tragegriffs: ca. 58 cm | Lieferung ohne Inhalt/Deko

Baumwoll-Canvas | Robuste Konstruktion aus Canvas | Besonders großvolumig | Weiche Gurtgriffe | Kann in der Hand oder über der Schulter getragen werden | Griffhöhe: 61 cm | Volumen: ca. 37 Liter | Lieferung ohne Inhalt/Deko

Canvas aus Bio-Baumwolle | Hochwertige, schwere Qualität | Weiche, gestreifte Gurtgriffe aus Baumwolle | Kann in der Hand oder über der Schulter getragen werden | Länge des Tragegriffs: ca. 56 cm | Volumen: ca. 19 Liter | Lieferung ohne Inhalt/Deko



# TRAGETASCHEN (EINKAUFSTASCHEN)



**HALFAR**  
Starke Taschen.



**HF9116 Shopper Beach**

Baumwolle  
60 x 46 x 18 cm

ANTHRACITE	APPLE GREEN	NAVY
ORANGE	RED	

Sehr großer Baumwoll-Shopper, schwere Qualität | Großzügiger Schnitt mit großer Vortasche | Klettverschluss | Frisches Blockstreifen-Deko | Lieferung ohne Inhalt/Deko



**HALFAR**  
Starke Taschen.

**HF8800 Felt Shopper Basket**

Filz  
45 x 25 x 25 cm

ANTHRACITE
------------

Formschöner Filzkorb mit Alurahmen und Reißverschluss-Vortasche | Faltpar | Lieferung ohne Inhalt/Deko



**HALFAR**  
Starke Taschen.

**HF7777 Shopper Blackbasket**

Polyester  
45 x 25 x 25 cm

BLACK
-------

Formschöner Einkaufskorb mit Alurahmen und Reißverschluss-Vortasche | Faltpar | 600d Polyester | Lieferung ohne Inhalt/Deko



**HALFAR**  
Starke Taschen.



**HF3939 Shopper Basket**

Polyester  
45 x 25 x 25 cm

ANTHRACITE	BLACK	LIGHT GREEN
NAVY	ORANGE	RED
ROYAL BLUE	TEAL	

Einkaufskorb mit Alurahmen und Reißverschluss-Vortasche | Faltpar | 600D Polyester | Lieferung ohne Inhalt/Deko



**HALFAR**  
Starke Taschen.



**HF15015 Cooler Shopper Basket**

Polyester  
45 x 25 x 25 cm

BLACK	NAVY	RED
-------	------	-----

Formschöner Kühlkorb mit Alurahmen | Reißverschluss-Hauptfach | Reißverschluss-Vortasche | Magnet-Manschette | Innen abwaschbar | Faltpar | Lieferung ohne Inhalt/Deko



**HALFAR**  
Starke Taschen.



**HF5710 Shopper Newclassic**

Filz  
26 x 44 x 14 cm

ANTHRACITE	NAVY
------------	------

Hochwertiger Filzshopper | Innen Organizer mit Reißverschluss | Loser Einlegeboden | Lieferung ohne Inhalt/Deko



**BagBase**



**BG723 Felt Bag**

100% Polyester  
37 x 41 x 11,5 cm

CHARCOAL MELANGE	GREY MELANGE
------------------	--------------

100% Polyester-Filz | Abreißetikett für einfaches Rebranding | Kann von Hand oder über die Schulter getragen werden | Länge des Tragegriffs: ca. 60 cm | Lieferung ohne Inhalt/Deko



**BagBase**



**BG721 Felt Shopper**

100% Polyester  
49 x 39 x 13,5 cm

CHARCOAL MELANGE	GREY MELANGE
------------------	--------------

100% Polyester-Filz | Abreißetikett für einfaches Rebranding | Herausnehmbare Rip-Strip™ Tasche innen | Kann von Hand oder über die Schulter getragen werden | Länge des Tragegriffs: ca. 58 cm | Lieferung ohne Inhalt/Deko



**HALFAR**  
Starke Taschen.



**HF7556 City Shopper Modernclassic**

Filz  
37 x 30 x 12 cm

ANTHRACITE
------------

Hochwertiger Filz-Shopper | Innen abnehmbare, flache Wertsachen-Reißverschluss-Tasche | Lieferung ohne Inhalt/Deko



**HALFAR**  
Starke Taschen.

**30L**

**HF6507** | 1816507 **Shopper Sunny**

Baumwolle  
52 x 46 x 17 cm

Halfar

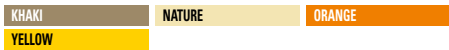

**HALFAR**  
Starke Taschen.

**12L**

**HF6506** | 1816506 **Shopper Like**

Baumwolle  
32 x 38 x 5 cm

Halfar



**HALFAR**  
Starke Taschen.

**16L**

**HF6519** | 1816519 **Shopper Life**

Baumwolle  
44 x 45 x 16 cm

Halfar



Formschöner, großer Shopper | Geräumiges Hauptfach | Attraktive und handschmeichelnde runde Handgriffe | Lieferung ohne Inhalt/Deko

Gradliniger Shopper mit großer Werbefläche | Geräumiges Hauptfach - ideal geeignet für Kataloge und DIN A4 Unterlagen, mit Druckknopf verschließbar | Breiter, längenverstellbarer Baumwoll-Schultergurt | Lieferung ohne Inhalt/Deko

Moderner, aufwendig verarbeiteter Shopper | Liebevoll gestaltet mit wertigen Metall-Accessoires und beschichteten Baumwoll-Besätzen | Großes Hauptfach verschließbar mit Reißverschluss und Druckknopf | Hängende Reißverschluss-Innentasche | Seitlich von außen zugängliche Reißverschluss-Tasche | Lange Tragegriffe | Längenverstellbarer, abnehmbarer Baumwoll-Schultergurt | Lieferung ohne Inhalt/Deko



**BS18095** | DTG-18095 **Tote Bag - San Diego**

100% Polyester  
44 x 33 x 16 cm

Bags2GO



600D Polyester Shopping Bag in Grey Melange | Ein geräumiges Hauptfach mit weißem Reißverschluss | Eine Innentasche mit Reißverschluss | Cremefarbene Trageschleufe (Kordel) | Neonfarbiger Gummi-Zipp-Puller mit „bags2GO“-Prägung | Volumen: ca.23 Liter | Lieferung ohne Inhalt/Deko



**23L**



**NT2573** **Car-Organizer Big Daddy**

49 x 32 x 26 cm  
870 g/m<sup>2</sup>

**BLACK**

Faltbarer Auto-Organizer, zwei Fächer | Vorne eine große aufgenähte Tasche, inklusive einer Öffnung für Griffe | Zwei Metallösen auf der Vorder- und Rückseite | Zu schließen mit einem schwarzen Gummiband (2,5 cm breit) auf der Rückseite aufgenäht | Im aufgeklappten Zustand befinden sich auf der Rückseite der Vorder- und Rückenplatte Netztaschen | Inklusive zwei Bodenplatten mit je einer Schlaufe | Material : Kautschuk / Metall / Polyester 600D | Lieferung ohne Inhalt / Deko

printwear®



**23L**

# TRAGETASCHEN (JUTE)



**WM406 Jute Compact Shopper**

100% Jute  
ca. 30 x 30 x 12 cm

NATURAL

Gewebte Baumwoll-Tragegriffe, Länge: ca. 60 cm | Kann in der Hand oder über der Schulter getragen werden | Artikelgewicht: ca. 135 g | Volumen: ca. 10 Liter | Lieferung ohne Inhalt/Deko



**WM411 Jute Petite Gift Bag**

100% Jute  
20 x 20 x 12 cm

NATURAL

Tragegriffe aus Baumwolle | Länge des Tragegriffs: ca. 30 cm | Lieferung ohne Inhalt/Deko



**WM409 Jute Boutique Shopper**

100% Jute  
36 x 41 x 17 cm

NATURAL

Tragegriffe aus Baumwolle | Beschichtete Jute | Kann von Hand oder über die Schulter getragen werden | Länge des Tragegriffs: ca. 65 cm | Lieferung ohne Inhalt/Deko



**WM408 Jute Jumbo Shopper**

100% Jute  
ca. 45 x 39 x 21 cm

NATURAL

Beschichtete Jute | Gewebte Baumwoll-Tragegriffe | Länge des Tragegriffs: ca. 37 cm | Volumen: ca. 29 Liter | Lieferung ohne Inhalt/Deko



**WM413 Jute Midi Shopper**

100% Jute  
ca. 30 x 30 x 19 cm

BLACK/BLACK  
NATURAL

GRAPHITE GREY/GRAPHITE GREY  
NATURAL/BLACK

Beschichtete Jute | Tragegriffe aus Baumwolle | Länge des Tragegriffs: ca. 40 cm | Volumen: ca. 14 Liter | Lieferung ohne Inhalt/Deko



**WM441 Juco Mini Gift Bag**

72% Jute / 28% Baumwolle  
26 x 22 x 14 cm

NATURAL

Laminierteres Jute-Baumwoll-Mischgewebe (72% Jute, 28% Baumwolle) | Tragegriffe aus Baumwolle | Länge des Tragegriffs: ca. 35 cm | Volumen: ca. 6 Liter | Verfeinertes Jute/Baumwoll-Mischgewebe für einfaches Veredeln | Lieferung ohne Inhalt/Deko



**WM447 Juco Shopper**

72% Jute / 28% Baumwolle  
42 x 33 x 19 cm

NATURAL

Laminierteres Jute-Baumwoll-Mischgewebe (72% Jute, 28% Baumwolle) | Tragegriffe aus Baumwolle | Länge des Tragegriffs: ca. 55 cm | Volumen: ca. 21 Liter | Verfeinertes Jute/Baumwoll-Mischgewebe für einfaches Veredeln | Lieferung ohne Inhalt/Deko



**X1050 Big Shopper**

75% Jute / 25% Baumwolle  
42 x 38 x 18 cm

NATURAL

Jute / Baumwolle Mischung | Leicht, aber sehr robust | Innenseite mit Kunststoffschicht laminiert | Griffe aus Bambus | Lieferung ohne Inhalt/Deko



**HF4003 Shopper Native**

Jute & Baumwolle  
40 x 40 x 15 cm

NATURAL

Jute/Baumwolle | Robuster Shopper | Großzügiger Schnitt mit viel Tiefe | Organizer mit Reißverschluss | Geringe Farbabweichungen sind möglich | Lieferung ohne Inhalt/Deko





**WM407** | W407 **Jute Classic Shopper**

100% Jute  
ca. 42 x 33 x 19 cm

Westford Mill

BLACK/BLACK	GRAPHITE GREY/GRAPHITE GREY
NATURAL	NATURAL/BLACK
NATURAL/BRIGHT RED	NATURAL/FOREST GREEN
NATURAL/FUCHSIA	NATURAL/LIME GREEN
NATURAL/SURF BLUE	NAVY/NAVY
RED/RED	

Beschichtete Jute | Gewebte Baumwoll-Tragegriffe | Länge des Tragegriffs: ca. 55 cm | Volumen: ca. 21 Liter | Lieferung ohne Inhalt/Deko



**WM412** | W412 **Jute Mini Gift Bag**

100% Jute  
ca. 26 x 22 x 14 cm

Westford Mill

BLACK/BLACK	GRAPHITE GREY/GRAPHITE GREY
NATURAL	NATURAL/BLACK
NATURAL/BRIGHT RED	NATURAL/FOREST GREEN
NATURAL/FUCHSIA	NAVY/NAVY
RED/RED	

Beschichtete Jute | Tragegriffe aus Baumwolle | Länge des Tragegriffs: ca. 35 cm | Volumen: ca. 6 Liter | Lieferung ohne Inhalt/Deko



**WM620** | W620 **Fairtrade Cotton Bottle Bag**

100% Baumwolle  
8 x 27 x 8 cm  
407 g/m<sup>2</sup>

Westford Mill

BLACK	NATURAL
-------	---------

Fairtrade-zertifizierte Baumwolle | Passend für Flaschen bis 1,5 l | Länge des Tragegriffs: ca. 30 cm | Lieferung ohne Inhalt/Deko



**WM421** | W421 **Printers Midi Jute Bag**

Vorder- und Rückseite: 100% Jute, Rest: 100% Baumwolle  
30 x 30 x 19 cm

Westford Mill

APPLE GREEN	BLACK	FUCHSIA	NATURAL
NAVY			

Baumwoll-Tragegriffe und -Seitenteile | Front und Rückseite aus beschichteter Jute | Länge des Tragegriffs: ca. 40 cm | Volumen: ca. 14 Liter | Beschichtete Jute / Baumwoll-Canvas | Zum Drucken geeignete Seitenteile aus Canvas | Lieferung ohne Inhalt/Deko

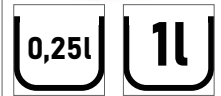

**WM415** | W415 **Jute Stuff Bag**

100% Jute  
XXS (10 x 15 cm), XS (14 x 20 cm), S (25 x 30 cm), M (30 x 45 cm), L (40 x 55 cm), XL (55 x 75 cm)  
Westford Mill

BLACK/NATURAL	NATURAL
---------------	---------

Doppelter Kordelzugverschluss | Volumen: XXS ca. 0,25 Liter, XS ca. 1 Liter, S ca. 3 Liter, M ca. 8 Liter, L ca. 15 Liter, XL ca. 40 Liter | Lieferung ohne Inhalt/Deko

# TRAGETASCHEN (JUTE)



**6L**

**WM425** | W425 **Cotton Pocket Jute Gift Bag**

Tasche: 100% Jute, aufgesetzte Tasche:  
100% Baumwolle  
26 x 22 x 14 cm

Westford Mill

NATURAL

Laminierte Jute, Vorderfach aus 100% Baumwoll-Canvas | Druckfreundliches Vorderfach | Tragegriffe aus Baumwolle | Länge des Tragegriffs: ca. 35 cm | Volumen: ca. 6 Liter | Lieferung ohne Inhalt/Deko



**14L**

**WM426** | W426 **Cotton Pocket Jute Midi Bag**

Tasche: 100% Jute, aufgesetzte Tasche:  
100% Baumwolle  
30 x 30 x 19 cm

Westford Mill

NATURAL

Laminierte Jute, Vorderfach aus 100% Baumwolle | Druckfreundliches Vorderfach | Tragegriffe aus Baumwolle | Länge des Tragegriffs: ca. 40 cm | Volumen: ca. 14 Liter | Lieferung ohne Inhalt/Deko



**21L**

**WM427** | W427 **Cotton Pocket Jute Shopper**

Tasche: 100% Jute, aufgesetzte Tasche:  
100% Baumwolle  
42 x 33 x 19 cm

Westford Mill

NATURAL

Laminierte Jute, Vorderfach aus 100% Baumwolle | Druckfreundliches Vorderfach | Tragegriffe aus Baumwolle | Länge des Tragegriffs: ca. 55 cm | Volumen: ca. 21 Liter | Lieferung ohne Inhalt/Deko



**NEW COLOUR** **6L**

**WM431** | W431 **Shimmer Jute Mini Gift Bag**

Tasche: 98% Jute / 2% metallisierte Faser, Griffe:  
100% Baumwolle  
ca. 26 x 22 x 14 cm

Westford Mill

NATURAL GOLD

RED GOLD

98% laminierte Jute, 2% metallisierte Faser | Tragegriffe aus Baumwolle | Golddetails im Stoff | Länge des Tragegriffs: ca. 35 cm | Volumen: ca. 6 Liter | Lieferung ohne Inhalt/Deko



**NEW COLOUR** **SERIAL**

**WM433** | W433 **Shimmer Jute Bottle Bag**

Tasche: 98% Jute / 2% metallisierte Faser, Griffe:  
100% Baumwolle  
ca. 12 x 35 x 11 cm

Westford Mill

NATURAL GOLD

RED GOLD

98% laminierte Jute, 2% metallisierte Faser | Passend für Flaschen bis 1,5 l | Verstärkte Tragegriffe aus Baumwolle | Golddetails im Stoff | Länge des Tragegriffs: ca. 29 cm | Volumen: ca. 4 Liter | Lieferung ohne Inhalt/Deko



**NEW COLOUR** **21L**

**WM437** | W437 **Shimmer Jute Shopper**

Tasche: 98% Jute / 2% metallisierte Faser, Griffe:  
100% Baumwolle  
ca. 42 x 33 x 19 cm

Westford Mill

NATURAL GOLD

RED GOLD

98% laminierte Jute, 2% metallisierte Faser | Tragegriffe aus Baumwolle | Golddetails im Stoff | Länge des Tragegriffs: ca. 55 cm | Volumen: ca. 21 Liter | Lieferung ohne Inhalt/Deko



**13U**



**WM450** | W450 **Jute Base Canvas Shopper**

100% Baumwolle, Boden: 100% Jute  
**24 x 41 x 13 cm**  
 407 g/m<sup>2</sup>

Westford Mill

NATURAL

100% Baumwoll-Canvas, 100% Jute-Basis | Beutel aus druckfreundlichem Baumwoll-Canvas | Hochwertige, schwere Qualität | Gewebte Baumwoll-Tragegriffe | Kann von Hand oder über die Schulter getragen werden | Länge des Tragegriffs: ca. 59 cm | Lieferung ohne Inhalt/Deko

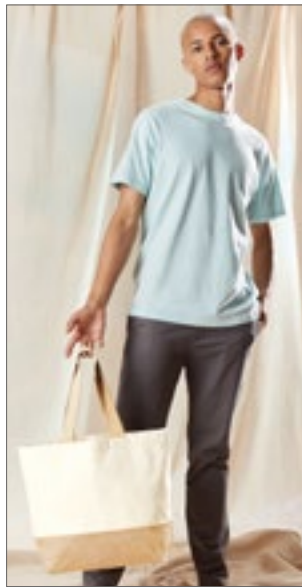

**18U**



**WM451** | W451 **Jute Base Canvas Bag**

100% Baumwolle, Boden: 100% Jute  
**34 x 36 x 13 cm**  
 407 g/m<sup>2</sup>

Westford Mill

NATURAL

100% Baumwoll-Canvas, 100 % Jute-Basis | Beutel aus druckfreundlichem Baumwoll-Canvas | Hochwertige, schwere Qualität | Gewebte Baumwoll-Tragegriffe | Kann von Hand oder über die Schulter getragen werden | Länge des Tragegriffs: ca. 59 cm | Lieferung ohne Inhalt/Deko



**29U**



**WM452** | W452 **Jute Base Canvas Bag XL**

100% Baumwolle, Boden: 100% Jute  
**38 x 44 x 18 cm**  
 407 g/m<sup>2</sup>

Westford Mill

NATURAL

100% Baumwoll-Canvas, 100 % Jute-Basis | Beutel aus druckfreundlichem Baumwoll-Canvas | Hochwertige, schwere Qualität | Große Kapazität | Gewebte Baumwoll-Tragegriffe | Kann von Hand oder über die Schulter getragen werden | Länge des Tragegriffs: ca. 63 cm | Lieferung ohne Inhalt/Deko



**21U**



**WM422** | W422 **Printers Jute Classic Shopper**

Vorder- und Rückseite: 100% Jute, Rest: 100% Baumwolle  
**42 x 33 x 19 cm**

Westford Mill

APPLE GREEN

BLACK

FUCHSIA

NATURAL

NAVY

Baumwoll-Tragegriffe und -Seitenteile | Front und Rückseite aus beschichteter Jute | Länge des Tragegriffs: ca. 60 cm | Volumen: ca. 21 Liter | Kann von Hand oder über die Schulter getragen werden | Zum Drucken geeignete Seitenteile aus Canvas | Lieferung ohne Inhalt/Deko



**14U**



**WM455** | W455 **Unlaminated Jute Bag**

100% Jute  
**39,5 x 42 x 6 cm**

Westford Mill

NATURAL

NAVY/NATURAL

100% unlaminierter Jute | Tragegriffe aus Baumwolle | Dicht gewebte Konstruktion | Kann von Hand oder über die Schulter getragen werden | Länge des Tragegriffs: ca. 67 cm | Lieferung ohne Inhalt/Deko



**16U**



**WM458** | W458 **Unlaminated Jute Shopper**

100% Jute  
**48 x 37 x 13 cm**

Westford Mill

NATURAL

NAVY/NATURAL

100 % unlaminierter Jute | Tragegriffe aus Baumwolle | Dicht gewebte Konstruktion | Kann von Hand oder über die Schulter getragen werden | Länge des Tragegriffs: ca. 67 cm | Lieferung ohne Inhalt/Deko



# TRAGETASCHEN (POLYESTER)



BagBase®



**BG152** | BG152 **Packaway Bag**

100% Polyester  
34 x 39 x 8 cm

BagBase

BLACK/BLACK	FRENCH NAVY/FRENCH NAVY
GRAPHITE GREY/GRAPHITE GREY	JUNGLE CAMO/BLACK

Polyester (210D) | Abreißetikett für einfaches Rebranding | Ultraleicht und dennoch strapazierfähig | Wasserdichter Stoff | Tragegriffe aus Baumwoll-Gurtband in der Farbe der Tote-Bag | Innentasche kann zum Verstauen der Tasche benutzt werden | Vier-Segmente-Design | Aufhängeschleife | Lieferung ohne Inhalt/Deko



SOL'S  
the fair spirit



**LB72101** | 72101 **Foldable Shopping Bag Pix**

100% Polyester  
40 x 31 x 9,5 cm

SOL'S Bags

BLACK	FRENCH NAVY	NEON LIME
NEON PINK	ORANGE	RED
WHITE		

Zwei Trageriemen (ca. 5,5 x 25 cm) | 190T Polyester | Lieferung ohne Inhalt/Deko



printwear®



**NT6264** **Einkaufstasche Streets**

100% Polyester  
54 x 45 x 2 cm

BLACK	BLUE	LIGHT BLUE
LIME GREEN	ORANGE	PINK
PURPLE	RED	WHITE
YELLOW		

190T Polyester | Kunststoff-Karabinerhaken | Verwandelbar in Mini-Taschen-Format | Kurze Henkel | Lieferung ohne Inhalt/Deko



printwear®



**NT6266** **Einkaufstasche 'Pocket'**

100% Polyester  
43 x 38 x 9 cm

BLACK	BLUE	LIME GREEN
RED	WHITE	

190T Polyester | Verwandelbar in Mini-Taschen-Format | Lange Henkel | Inklusive Kunststoff-Karabinerhaken | ca. 42 x 38 cm | Lieferung ohne Inhalt / Deko



printwear®

**NT6284** **Einkaufstasche 'Fruits'**

100% Polyester  
53 x 31 cm

ORANGE	RED	YELLOW
--------	-----	--------

190T Polyester | Verwandelbar in Mini-Taschen-Format (Banane, Möhre, Erdbeere) | Kurze Henkel | 53 (58 mit Henkeln) x 31 cm | Lieferung ohne Inhalt / Deko



Result  
core  
VALUE

Result  
COLOUR



**RT002** | R002X **Compact Shopper**

100% Polyester  
36 x 39 cm (Maße im Beutel: 10 x 12 cm)  
65 g/m²

Result Core

BLACK/ORANGE	FENNEL/PINK
LIME/ROYAL	NAVY/LIME
RASPBERRY/LIME	ROYAL/LIME
WHITE/BLACK	

Kordelzug-Tasche | Robuste Überwendungsnahte | Tragegriffe aus dem gleichen Material mit Einfassung in Kontrastfarbe | Sehr leichtes Material | Schnell trocknend | Volumen: ca. 10 Liter | Lieferung ohne Inhalt/Deko



X1020 | PES-21

**Long Handle Carrier Bag**

100% Polyester  
42 x 38 cm  
240 g/m<sup>2</sup>

Link Sublime Textiles

WHITE

Lange Henkel ca. 80 cm | 240 g/m<sup>2</sup> | 2/1 Twill | Waschbar bis 60 °C | Speziell für Sublimationsdruck entwickelt | Lieferung ohne Inhalt/Deko



XP9091 | XP9091

**Sublimation Bag**

100% Polyester  
48,5 x 41 cm

Xpres

NATURAL

Volumen: ca. 18 Liter | Polyester (300D) | Regendichtes Inneres | 200 °C Transfertemperatur für 50 Sekunden | Speziell für Sublimationsdruck entwickelt | Lieferung ohne Inhalt/Deko



BagBase

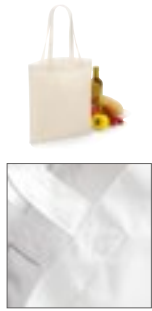

BG901 | BG901

**Sublimation Shopper**

100% Polyester  
37,5 x 41,5 cm

BagBase

NATURAL WHITE

Polyester (300D) | Grifflänge: 67 cm | Volumen: ca. 10 Liter | Kann vorne und hinten dekoriert werden | Abreißetikett für einfaches Rebranding | Lieferung ohne Inhalt/Deko



KX113 | FRSB

**Full Reflective Shopping Bag Milan**

100% Polyester  
55 x 40 cm

Korntex

SILVER

Hochreflektierende große Shopping Tasche zum Tragen auf der Schulter | Zwei Taschen mit Reißverschluss. Große Tasche ist ideal für die effiziente Aufbewahrung und das Tragen einer gefalteten Tasche. Kleine Tasche ist für Schlüssel und kleine Accessoires geeignet | Schwarze elastische Kanten auf beiden Seiten | Große bedruckbare Fläche



KX105 | KXT.LH

**Warnsac® Shopping Bag Long Handles**

100% Polyester  
ca. 38 x 42 cm  
120 g/m<sup>2</sup>

Korntex

BLACK	BLUE	GREEN
GREY	MAGENTA	RED
SIGNAL ORANGE	SIGNAL YELLOW	WHITE

Shopping Bag mit zwei Henkeln und zwei 2,5 cm breiten Reflektions-Streifen auf beiden Seiten | Lange Henkel (ca. 72 cm) | Für die Veredelung auch durch Sublimation geeignet | Lieferung ohne Inhalt/Deko



KX109 | KXT.SH

**Warnsac® Shopping Bag Short Handles**

100% Polyester  
ca. 38 x 42 cm  
120 g/m<sup>2</sup>

Korntex

BLACK	BLUE	GREEN
GREY	MAGENTA	RED
SIGNAL ORANGE	SIGNAL YELLOW	WHITE

Korntex® Warnsac® Shopping Bag, Warnweste + Einkaufstasche | Shopping Bag mit zwei Henkeln und zwei 2,5 cm breiten Reflektions-Streifen auf beiden Seiten | Kurze Henkel (ca. 42 cm) | Für die Veredelung auch durch Sublimation geeignet | Lieferung ohne Inhalt/Deko

# TRAGETASCHEN (PP)



printwear®

**NT5619 Einkaufstasche 'Wagon'**

100% Polypropylen  
39,5 x 46 cm

BLUE	LIGHT BLUE	LIME GREEN
RED		

Kurze Henkel | Non-Woven | Verwendbar in Mini-Taschen-Format | Lieferung ohne Inhalt / Deko



printwear®

**NT0971 Einkaufstasche St. Gallen**

100% Polypropylen  
38 x 29 x 10 cm  
80 g/m<sup>2</sup>

COBALT BLUE	GREY	LIGHT GREEN
ORANGE	PALE BLUE	PINK
RED	WHITE	YELLOW

Non-Woven Shopper | Griffe 2,5 x 50 cm | Seitenfalte (10 cm) | Ein Teil der unteren Vorder-/Rückseite (jede Seite ca. 8,5 cm) in schwarz | Lieferung ohne Inhalt / Deko



BEST SELLER

printwear®

**XT013 Vliestasche (PP-Tasche) kurze Henkel**

100% Polypropylen  
ca. 38 x 42 cm  
80 g/m<sup>2</sup>

BLACK	DARK GREEN (CA. PANTONE 3302U-HKS 56)	DEEP BLUE (CA. PANTONE 339U-HKS 38-41)
LIGHT BLUE (CA. PANTONE 2955U-HKS 40)	LIGHT GREEN (CA. PANTONE 360U-HKS 66)	LIGHT GREY (CA. PANTONE 421U)
ORANGE (CA. PANTONE 021U-HKS 8-10)	PINK (CA. PANTONE 226U-HKS 27)	RED (CA. PANTONE 032U-HKS 13-14)
ROYAL (CA. PANTONE 286U-HKS 42)	WHITE	YELLOW (CA. PANTONE 115U-HKS 04)

Alternative zur klassischen Baumwolltasche | Auch als Non woven-Bags bekannt | Material wird nicht gewebt, sondern gegossen | Henkellänge: ca. 35 cm | Sehr strapazierfähig | Lieferung ohne Inhalt/Deko



BEST SELLER

printwear®

**XT015 Vliestasche (PP-Tasche) lange Henkel**

100% Polypropylen  
ca. 38 x 42 cm  
80 g/m<sup>2</sup>

BLACK	DARK GREEN (CA. PANTONE 3302U-HKS 56)	DEEP BLUE (CA. PANTONE 339U-HKS 38-41)	LIGHT BLUE (CA. PANTONE 360U-HKS 47)
LIGHT GREEN (CA. PANTONE 360U-HKS 66)	LIGHT GREY (CA. PANTONE 421U)	ORANGE (CA. PANTONE 021U-HKS 8-10)	PINK (CA. PANTONE 226U-HKS 27)
RED (CA. PANTONE 032U-HKS 13-14)	ROYAL (CA. PANTONE 286U-HKS 42)	WHITE	YELLOW (CA. PANTONE 115U-HKS 04)

Alternative zur klassischen Baumwolltasche | Auch als Non-woven-Bags bekannt | Material wird nicht gewebt, sondern gegossen | Henkellänge: ca. 70 cm | Sehr strapazierfähig | Lieferung ohne Inhalt/Deko



printwear®

**NT0972 Shopping Bag Zürich**

100% Polypropylen  
42 x 42 x 10 cm  
80 g/m<sup>2</sup>

COBALT BLUE	GREEN	GREY	LIGHT GREEN
PALE BLUE	PURPLE	RED	YELLOW

Einkaufstasche aus Non-Woven | Die Seiten (10 cm) und die Griffe (2,5 x 50 cm) in schwarz | Lieferung ohne Inhalt/Deko





**ROLY**



**RY7503** | B07503 **Lake Bag**  
 100% Polypropylen  
 35 x 40 x 12 cm  
 100 g/m<sup>2</sup> Roly

BLACK 02	ELECTRIC BLUE 99	RED 60
WHITE 01		

100% Nonwoven-Polypropylen | Hitze-versiegelte Nähte | Bodenfalte und Seitenfalte | Kurze Tragegriffe | Tragegriff: 24 cm lang | Der Farbton dieses Modells kann leicht variieren, auch wenn sie den selben Farbcode haben | Lieferung ohne Inhalt/Deko



printwear®

**NT3610** **Einkaufstasche Bern**  
 100% Polypropylen  
 38 x 40 x 16 cm  
 80 g/m<sup>2</sup>

WHITE/BLACK	WHITE/COBALT BLUE
WHITE/LIGHT GREEN	WHITE/ORANGE
WHITE/RED	

Boden- und Seitenfalte (13 cm) | Lange Henkel | Henkellänge: ca. 52 cm | Lieferung ohne Inhalt / Deko



printwear®

**XT22** **Einkaufstasche Duo**  
 100% Polypropylen  
 ca. 38 x 29 x 10 cm  
 80 g/m<sup>2</sup>

LIGHT BLUE/BLACK	LIGHT GREEN/BLACK
WHITE/DARK BLUE	

Praktische und günstige Einkaufstasche aus Polypropylen (sog. Non-woven-Material) | 2-farbiges Design | Bodenfalte und Seitenfalte für praktischen Nutzwert | Henkellänge: ca. 57 cm | Lieferung ohne Inhalt/Deko



**BEST SELLER**

printwear®



**XT33** **Einkaufstasche Big Shopper**  
 100% Polypropylen  
 ca. 38 x 42 x 10 cm  
 80 g/m<sup>2</sup>

BLACK	DEEP BLUE (CA. PANTONE 5901-HKS 38-41)	WHITE
-------	--	-------

Einkaufstasche aus Polypropylen (sog. Non-woven-Material) | Henkellänge: ca. 57 cm | Robuste Henkel | Lieferung ohne Inhalt/Deko



printwear®

**NT6622** **Promotional Bag Mini**  
 100% Polypropylen  
 19,8 x 29,5 x 8,2 cm

NATURAL
---------

Werbe-/Messetasche aus Polypropylen | Inklusive Tragekordeln | Einsteckvortasche Format A5 | Lieferung ohne Inhalt/Deko



printwear®

**NT6623** **Promotional Bag Maxi**  
 100% Polypropylen  
 26 x 39,7 x 10,1 cm

NATURAL
---------

Werbe-/Messetasche aus Polypropylen | Inklusive Tragekordeln | Einsteckvortasche Format A4 | Lieferung ohne Inhalt/Deko

# RUCKSÄCKE

06



BS20073 / 170

NT350N / 161



Gymsac / Turnbeutel	153-160
Freizeit	161-175
Rolltop	176-178
Laptop	179-187

Für mehr Auswahl sprechen Sie uns an.



**BagBase**



**SOL'S**  
the fair spirit



**printwear®**

**BG5** | BG5 **Budget Gymsac**  
100% Polyester  
33 x 45 cm  
80 g/m<sup>2</sup>  
BagBase

BLACK	FUCHSIA	GRAPHITE GREY
LIME GREEN	NAVY	ORANGE
RED	ROYAL	WHITE

Polyester (210D) | Wasserdichter Stoff | Volumen: ca. 11 Liter | Lieferung ohne Inhalt/Deko

**LB70600** | 70600 **Backpack Urban**  
100% Polyester  
34,5 x 45 cm  
SOL'S Bags

APPLE GREEN	AQUA	BLACK
BURGUNDY	CAMO	FLASH PINK
FRENCH NAVY	GOLD	GRAPHITE
KELLY GREEN	NEON CORAL	ORANGE
PURE GREY	PURPLE	RED
ROYAL BLUE	SKY BLUE	WHITE

210T Polyester | Vordere verstärkte Ecken mit Ösen, verstellbare Zugkordel | Lieferung ohne Inhalt/Deko

**NT6232** **Schuh-/Rucksack Modo**  
100% Polypropylen  
33 x 42,5 cm  
80 g/m<sup>2</sup>

BLACK	BLUE	LIME GREEN
ORANGE	RED	WHITE

Mit Kordel | Lieferung ohne Inhalt/Deko

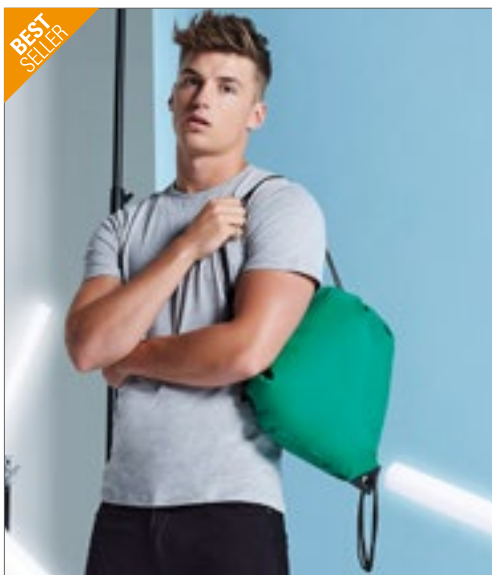

**BagBase**



**BagBase**

**BG10** | BG10 **Premium Gymsac**  
100% Polyester  
33 x 45 cm  
100 g/m<sup>2</sup>  
BagBase

AIRFORCE BLUE	ARCTIC CAMO	BLACK	BOTTLE GREEN
BRIGHT RED	BRIGHT ROYAL	BURGUNDY	CLASSIC PINK
CLASSIC RED	FLUORESCENT ORANGE	FLUORESCENT PINK	FLUORESCENT YELLOW
FRENCH NAVY	FUCHSIA	GOLD	GRAPHITE GREY
JUNGLE CAMO	KELLY GREEN	LASER BLUE	LIGHT GREY
LIME GREEN	MAGENTA	MIDNIGHT CAMO	OCEAN BLUE
OLIVE GREEN	ORANGE	PURPLE	SAPPHIRE BLUE
SILVER	SKY BLUE	SURF BLUE	WHITE
YELLOW			

210D Polyester - 100g/m<sup>2</sup>, Silver - 210D Nylon | Wasserdichter Stoff | Volumen: ca. 11 Liter | Verstärkte Ecken mit Metall-Ösen | Lieferung ohne Inhalt/Deko

**BG110** | BG110 **Icon Gymsac**  
100% Polyester  
40 x 48 cm  
300 D-Polyester - 150 g/m<sup>2</sup> | Wasserdichter Stoff | Lieferung ohne Inhalt/Deko  
BagBase

BLACK	BLACK/BLACK	BLACK/FUCHSIA
BLACK/LIME GREEN	BLACK/SURF BLUE	BOTTLE GREEN
BRIGHT ROYAL	BURGUNDY/BLACK	CLASSIC RED
FRENCH NAVY	FUCHSIA/BLACK	GRAPHITE GREY/BLACK
GREY MARL/BLACK	LIGHT GREY	LIME GREEN
ORANGE	ORANGE/BLACK	PURPLE
SAPPHIRE BLUE	TRUE PINK	WHITE/BLACK
YELLOW/BLACK		

Abreißetikett für einfaches Rebranding | Verdeckte Geheimtasche | Grobe Kordelzüge | 300 D-Polyester - 150 g/m<sup>2</sup> | Wasserdichter Stoff | Lieferung ohne Inhalt/Deko



# RUCKSÄCKE (GYMSAC / TURNBEUTEL)



**RROLY**



**RY7114** | BO7114 **Hamelin String Bag**  
 100% Polyester  
 34 x 42 cm  
 70 g/m<sup>2</sup> Roly

BLACK 02	MAUVE 63	ORANGE 31
RED 60	ROSETTE 78	ROYAL BLUE 05
WHITE 01	YELLOW 03	

100% Polyester, 210D, 70 g/m<sup>2</sup> | Abmessungen: 34 x 42 cm | Verstellbarer 6 mm dicker Kordelzug auf der Rückseite | Metall-Ösen | Herausreißbares Label | Lieferung ohne Inhalt/Deko



**RROLY**



**RY7150** | BO7150 **Cuanca String Bag**  
 100% Polyester  
 34 x 43 cm  
 60 g/m<sup>2</sup> Roly

BLACK 02	ORANGE 31	RED 60
ROYAL BLUE 05		

100% Polyester, 210D, 60 g/m<sup>2</sup> | Abmessungen: 34 x 42 cm | Verstellbarer Kordelzug an der Rückseite | Metall-Ösen | Fronttaschen aus mikroperforiertem Gewebe | Kunststoff-Öse für Handykabel | Herausreißbares Label | Wasserabweisend | Lieferung ohne Inhalt/Deko



**RROLY**



**RY7151** | BO7151 **Calao String Bag**  
 100% Polypropylen  
 36 x 42 cm  
 80 g/m<sup>2</sup> Roly

BLACK 02	FERN GREEN 226	ORANGE 31
RED 60	ROSETTE 78	ROYAL BLUE 05
WHITE 01	YELLOW 03	

100% Nonwoven-Polypropylen, 80 g/m<sup>2</sup> | Abmessungen: 36 x 42 cm | Verstellbarer Kordelzug an der Rückseite | Herausreißbares Label | Lieferung ohne Inhalt/Deko



**RROLY**



**RY7155** | BO7155 **Kagu Bag**  
 100% Polyester  
 35 x 45 cm  
 70 g/m<sup>2</sup> Roly

BLACK 02	FERN GREEN 226	NAVY BLUE 55
ORANGE 31	RED 60	ROSETTE 78
ROYAL BLUE 05	WHITE 01	YELLOW 03

100% Polyester, 210T, 70 g/m<sup>2</sup> | Abmessungen: 35 x 45 cm | Verstellbarer 8 mm dicker Kordelzug auf der Rückseite | Herausreißbares Label | Für Sublimationsdruck geeignet | Wasserabweisend | Lieferung ohne Inhalt/Deko



**QUADRA**



**QD17** | QD17 **Gymsac**  
 100% Polyester  
 31 x 40 cm Quadra

BLACK	BOTTLE GREEN	BRIGHT RED
BRIGHT ROYAL	BURGUNDY	FRENCH NAVY
PURPLE 05	WHITE	

Gleichfarbige Zugkordeln | Wasserabweisend | Volumen: ca. 7 Liter | Polyester (210D) | Verstärkte Ecken mit Metallösen | Lieferung ohne Inhalt/Deko



**BagBase**



**BG910** | BG910 **Sublimation Gymsac**  
 100% Polyester  
 28,5 x 41 cm BagBase

NATURAL	WHITE
---------	-------

Polyester (300D) | A3-Größe - für Sublimationsdruck geeignet | Kann vorne und hinten dekoriert werden | Kordelzug-Verschluss | Herausziehbare Kordel für einfache Veredelung | Abreißetikett für einfaches Rebranding | Volumen: ca. 5 Liter | Lieferung ohne Inhalt/Deko



**HF2716** | 1802716 **Taffeta Backpack Sport**  
Polyester  
33 x 42 cm  
Halfar

**HF3051** | 1813051 **Drawstring Bag Flash**  
Polyester  
33 x 42 cm  
Halfar

**BS15391** | DTG-15391 **Gymsac - Miami**  
100% Polyester  
43 x 34 cm  
Bags2GO

APPLE GREEN	BLACK	CYAN
FUCHSIA	LIGHT BLUE	LIGHT GREY
NAVY	ORANGE	RED
ROYAL BLUE	WHITE	YELLOW

BLACK/GREEN	BLACK/NAVY
BLACK/ORANGE	BLACK/RED
BLACK/WHITE	BLACK/YELLOW

GREY MELANGE/BLACK	GREY MELANGE/GREEN
GREY MELANGE/RED	GREY MELANGE/ROYAL
GREY MELANGE/WHITE	GREY MELANGE/YELLOW

Hauptfach mit Kordelzug | 210D Polyester | Lieferung ohne Inhalt / Deko

Leichter Rucksack | Polyester 210D | Schwarzes Hauptfach mit farbiger Kordel | Lieferung ohne Inhalt/Deko

600D Polyester Sportbeutel in Grey Melange | Ein Hauptfach, das durch Zuziehen der seitlichen, farbigen Schulter-Trageriemen verschlossen wird | Ein Reißverschluss-Fach auf der Front | Reißverschluss passend zum farbigen Trageriemen mit farbigem Gummi Zipp-Puller mit „bags2GO“-Prägung | Volumen: ca. 3 Liter | Lieferung ohne Inhalt/Deko

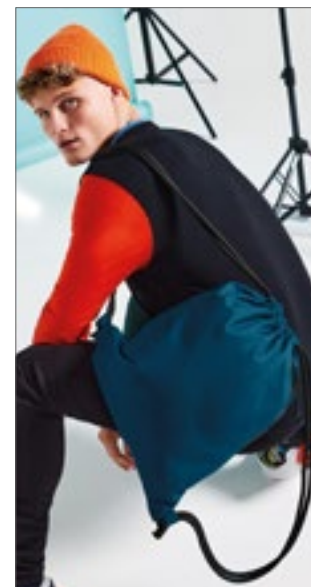

**BS16438** | DTG-16438-1 **Gymsac - Malibu**  
100% Polyester  
43 x 34 cm  
Bags2GO

**BS17077** | DTG-17077 **Gymsac - Montreal**  
100% Polyurethan  
43 x 34 cm  
Bags2GO

**BG281** | BG281 **Recycled Gymsac**  
100% Polyester  
40 x 48 cm  
BagBase

GREY MELANGE/BLACK
--------------------

BLACK MELANGE
---------------

BLACK	CLASSIC RED	MILITARY GREEN
MUSTARD	NAVY	PETROL
PURE GREY		

600D Polyester Turnbeutel in Grey Melange | Ein großes Hauptfach | Kleine Tasche auf der Vorderseite mit Reißverschluss | Zwei seitliche Zugbänder in Schwarz | Schwarze Air-Mesh-Einsätze seitlich | Tunnelzug ebenfalls aus schwarzem Air-Mesh-Material | Zwei Reflektions-Streifen auf der Vorderseite am unteren Rand | Reißverschluss in Schwarz, Gummi-Zipp-Puller mit „bags2GO“-Prägung | Volumen: ca. 3 Liter | Lieferung ohne Inhalt/Deko

600D Snowflake Ripstop/PU Turnbeutel in Black Melange | Ein Hauptfach, das durch Zuziehen der seitlichen Schulter-Trageriemen verschlossen wird | Ein Frontfach mit Reißverschluss | Obere Abschlusskante aus Air-Mesh | Untere Abschlusskante aus PVC | Alle Reißverschlüsse in Schwarz, Gummi-Zipp-Puller mit „bags2GO“-Prägung | Volumen: ca. 3 Liter | Lieferung ohne Inhalt/Deko

100% recyceltes 300D-Polyester | Abreißetikett | Verdeckte Geheimtasche | Eigenmaterial-Schlaufen für einfache Dekoration | Reißverschluss-Griffe mit reflektierenden Details | Grobe Kordelzüge | PVC-frei | Lieferung ohne Inhalt/Deko

# RUCKSÄCKE (GYMSAC / TURNBEUTEL)



BagBase®



**BG7** | BG7  
100% TPU  
33 x 45 cm

**Clear Gymsac**

BagBase

CLEAR/BLACK

100% Transparenter TPU | Weiches Material | Abreißetikett für einfaches Rebranding | Polyesterverstärkt für größere Belastbarkeit | Wasserdichter Stoff | Verstärkter Kordelzug für bessere Haltbarkeit | Lieferung ohne Inhalt/Deko



printwear®



**NT0927**

**Transparent PVC Drawstring Backpack**

PVC  
35 x 0,4 x 44 cm

BLACK	COBALT BLUE	LIGHT GREEN
RED	WHITE	

Schuh-/Rucksack aus PVC mit Kordel | Farbige Applikationen | Lieferung ohne Inhalt / Deko



**HALFAR**  
Starke Taschen.



**HF16079** | 1816079

**Drawstring Bag Care**

rPET  
36 x 44 cm

Halfar

ANTHRACITE	BLACK	NAVY
RED	WHITE	

Funktionseller Zugbeutel-Rucksack | rPET-Obermaterial, 300d | Hauptfach mit Kordelzug | Reißverschluss-Innenfach | Extra dicke Kordel | Lieferung ohne Inhalt/Deko



BagBase®



**BG542** | BG542  
100% Polyester  
35 x 49 x 9 cm

**Athleisure Gymsac**

BagBase

BLACK	BLACK/BLACK	BRIGHT ROYAL
CLASSIC RED	FRENCH NAVY	FUCHSIA
GREY MARL	JUNGLE CAMO	LIME GREEN
MIDNIGHT CAMO	ORANGE	

Wasserdichter Stoff | Schuh- / Nassfach | Großes Hauptfach | Belüftungsöffnungen mit Ösen aus echtem Metall | Wasserflaschenhalter | Grobe Kordelzüge | 600D / 420D Polyester-Mischung | Abreißetikett für einfaches Rebranding | Lieferung ohne Inhalt/Deko



bags2GO



**BS20077** | DTG-20077

**Gymsac - Gothenburg**

100% Polyester  
43 x 33 cm

Bags2GO

DARK GREY MELANGE/LIGHT GREY MELANGE

600D Polyester Turnbeutel in dunkel- und hellgrau meliert | Ein großes Hauptfach, welches sich durch Zuziehen der seitlichen, dunkelgrauen Schultertragegurte verschließen lässt | Geräumige Fronttasche mit verdecktem Reißverschluss | Tunnelzug aus dunkelgrauem Air-Mesh | Reißverschluss in Schwarz, Gummi-Zipp-Puller mit „bags2GO“-Prägung | Volumen: ca. 1,5 Liter | Lieferung ohne Inhalt/Deko





**HF3055 Drawstring Bag Join**

Polyester  
36 x 45 cm

ANTHRACITE	APPLE GREEN	BLACK
CYAN	DARK RED	NAVY
ORANGE	RED	WHITE

Großer Zugbeutel-Rucksack aus Ripstop-Gewebe | Hauptfach mit seitlicher Reißverschluss-Tasche | Kordelzug | Trageschlaufe | Lieferung ohne Inhalt/Deko



**HF3349 Drawstring Bag Step**

Polyester  
36 x 45 cm

APPLE GREEN	BLACK	CYAN
NAVY	RED	WHITE

Großer Zugbeutel-Rucksack | Hauptfach mit seitlicher Reißverschluss-Tasche | Reflektor-Streifen | Kordelzug | Trageschlaufe | Lieferung ohne Inhalt/Deko



**HF4002 Drawstring Bag Jersey**

Polyester  
36 x 45 cm

ANTHRACITE
------------

Großer Zugbeutel-Rucksack aus angenehm feinem Jersey | Hauptfach mit seitlicher Reißverschluss-Tasche | Kordelzug | Trageschlaufe | Lieferung ohne Inhalt/Deko



**QD71 Premium Gymsac**

100% Polyester  
40 x 49 cm

BLACK	BRIGHT ROYAL	CLASSIC RED
FRENCH NAVY		

Wasserabweisend | Reißverschluss tasche vorne | Tunnelzugverschluss | Volumen: ca. 14 Liter | Polyester (210D) | Verstärkte Ecken mit Metallösen | Lieferung ohne Inhalt/Deko



**BY125 Gymsac**

100% Baumwolle  
44 x 42 cm

BLACK
-------

Zwei Kordelzüge zum Öffnen und Schließen | Lieferung ohne Inhalt/Deko



**LB02111 Backpack Chill**

70% Baumwolle / 30% Polyester  
34,5 x 45 cm

DENIM BRUT
------------

Raw Denim | Verstellbarer Kordelzug | Lieferung ohne Inhalt/Deko



**LB01671 District Backpack**

100% Baumwolle  
33 x 45 cm

BLACK/NEON LIME	NEON LIME/ROYAL BLUE
RED/WHITE	ROYAL BLUE/ORANGE
WHITE/FRENCH NAVY	

Kontrastfarbene, verstellbare Kordeln | Lieferung ohne Inhalt/Deko



**LB02930 Marceau Bag**

100% Baumwolle  
33 x 45 cm

FRENCH NAVY	WHITE
-------------	-------

Rucksack mit verstellbaren, kontrastfarbenen Schnüren | Lieferung ohne Inhalt/Deko



**HF3052 Drawstring Bag Organic**

Baumwolle  
38 x 45 cm

NATURAL
---------

Bio-Baumwollzugbeutel | Hauptfach mit Kordelzug | Lieferung ohne Inhalt/Deko

# RUCKSÄCKE (GYMSAC / TURNBEUTEL)



**HF3057** | 1813057 **Drawstring Bag Earth**

Baumwolle  
38 x 45 cm  
170 g/m<sup>2</sup>



Leichter Baumwollrucksack | Hauptfach mit Kordelzug | Lieferung ohne Inhalt/Deko



**HF16063** | 1816063 **Drawstring Bag Planet**

Baumwolle  
38 x 42 cm  
140 g/m<sup>2</sup>



Leichter Zugbeutel aus pre-recycelter Baumwolle (5 OZ) | Hauptfach mit Kordelzug | Lieferung ohne Inhalt/Deko



**WM910** | W910 **Recycled Cotton Gymsac**

100% Baumwolle  
37 x 46 cm  
170 g/m<sup>2</sup>

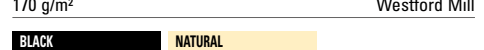

Hergestellt aus 100% recycelter Pre-Consumer-Baumwolle | Kordelzüge aus recycelter Baumwolle | Volumen: ca. 12 Liter | Lieferung ohne Inhalt/Deko



**WM960** | W960 **Revive Recycled Gymsac**

60% Baumwolle / 40% Polyester  
37 x 46 cm  
270 g/m<sup>2</sup>

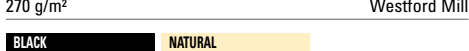

Hergestellt aus einer Mischung aus recycelter Pre-Consumer-Baumwolle und recyceltem Post-Consumer-Polyester | Recyceltes Polyester aus 100% rPET, entspricht ca. 2,5 Flaschen aus Altkunststoff | Kordelzüge aus einer Mischung aus recycelter Baumwolle/Polyester | Volumen: ca. 12 Liter | Lieferung ohne Inhalt/Deko



**NE90020** | O90020 **Gym Bag**

100% Baumwolle  
39 x 46 cm  
210 g/m<sup>2</sup>



Fairtrade-zertifizierte Baumwolle | Zertifizierte, gekämmte Bio-Baumwolle | Twill-Webart | Schwere Kordelzüge | Neutral- und Fairtrade-Label an der Seite | Lieferung ohne Inhalt/Deko



**BG642** | BG642 **Denim Gymsac**

46 x 37 cm



100% weicher Baumwoll-Denim | Abreißetikett für einfaches Rebranding | Doppelfunktions-Haltegriff/-Aufhängeschlaufen | Tunnelzugverschluss | Schultergurt aus Baumwollgurtband | Kann von Hand oder als Rucksack getragen werden | Lieferung ohne Inhalt/Deko





WM210 | W210

**Premium Cotton Gymsac**

100% Baumwolle  
37 x 46 cm  
200 g/m<sup>2</sup>

Westford Mill

BLACK	FRENCH NAVY	GRAPHITE GREY
NATURAL	WHITE	

Hochwertige Baumwolle für mehr Strapazierfähigkeit | Hochwertige Druckoberfläche für optimale Dekoration | Kordelbefestigungen an den Außenkanten zur leichteren Dekoration | Kordelzug-Verschluss | Volumen: ca. 12 Liter | Lieferung ohne Inhalt/Deko



BEST SELLER



WM260 | W260

**Organic Premium Cotton Gymsac**

100% Baumwolle  
37 x 46 cm  
200 g/m<sup>2</sup>

Westford Mill

BLACK	BRIGHT ROYAL	CLASSIC RED
FRENCH NAVY	GRAPHITE GREY	LIGHT GREY
NATURAL	WHITE	

100 % Bio-Baumwolle | Hochwertige Baumwolle für mehr Strapazierfähigkeit | Kordelbefestigungen an den Außenkanten zur leichteren Dekoration | Kordelzug-Verschluss | Lieferung ohne Inhalt/Deko | Hochwertige Druckoberfläche für optimale Dekoration



WM686 | W686

**Nautical Gymsac**

100% Baumwolle  
37 x 46 cm  
407 g/m<sup>2</sup>

Westford Mill

FRENCH NAVY	NATURAL
NATURAL/GREY	NATURAL/NAVY
NATURAL/PINK	

100% gebürstetes Baumwoll-Canvas | Bedrucktes Streifendesign | Doppelfunktions-Haltegriff/-Aufhängeschlaufen | Robuster Kordelzugverschluss | Lieferung ohne Inhalt/Deko



BEST SELLER



WM110 | W110

**Cotton Gymsac**

100% Baumwolle  
ca. 37 x 46 cm  
140 g/m<sup>2</sup>

Westford Mill

BLACK	BLACK/BLACK
BOTTLE GREEN	BRIGHT RED
BRIGHT ROYAL	BURGUNDY
CHOCOLATE	CLASSIC PINK/WHITE
CLASSIC RED	EMERALD
FRENCH NAVY	FUCHSIA
GRAPHITE GREY	KELLY GREEN
LAVENDER/WHITE	LIGHT GREY
LIME GREEN	MUSTARD
NATURAL	OLIVE GREEN
ORANGE	PASTEL BLUE/WHITE
PASTEL MINT/WHITE	PASTEL PINK/WHITE
PURPLE	SAPPHIRE BLUE
SURF BLUE	WHITE
YELLOW	

100% Baumwolle / 140 g/m<sup>2</sup> (4,1 oz/yd<sup>2</sup>) | Volumen: ca. 12 Liter | Artikelgewicht: ca. 85 g | Kordelzug-Verschluss | Lieferung ohne Inhalt/Deko



# RUCKSÄCKE (GYMSAC / TURNBEUTEL)



BEST SELLER



**WM810** | W810 **EarthAware® Organic Gymsac**

100% Baumwolle  
37 x 47 cm  
340 g/m²

Westford Mill

AIRFORCE BLUE	AMBER	BLACK
BLACK/BLACK	BRIGHT ROYAL	CLASSIC RED
FRENCH NAVY	GRAPHITE GREY	LIGHT GREY
NATURAL	OLIVE GREEN	ORANGE RUST
PASTEL PINK	SAGE GREEN	WHITE

Volumen: ca. 13 Liter | Hochwertige, schwere Qualität | Verschluss mit Tunnelzug und mit robustem Seil | Lieferung ohne Inhalt/Deko



**KX112** | FRGB **Full Reflective Gym Bag Florence**

100% Polyester  
50 x 40 cm

Kortex

SILVER

Hochreflektierender elastischer Gym Sack zum Nutzen bei schlechten sichtbaren Bedingungen | Zwei Taschen mit Reisverschluss. Große Tasche ist ideal für die effiziente Aufbewahrung und das Tragen einer gefalteten Tasche. Kleine Tasche ist für Schlüssel und kleine Accessoires geeignet | Große bedruckbare Fläche | Seitliche Kordeln mit 2 Ösen



BagBase®



**BG137** | BG137 **Reflective Gymsac**

100% Polyester  
48 x 40 cm

BagBase

BLACK REFLECTIVE SILVER REFLECTIVE

Abreißetikett | Leicht und dennoch strapazierfähig | Reflektierende Pulverbeschichtung für erhöhte Sichtbarkeit | Eigenmaterial-Schlaufen für einfache Dekoration | Geheime Reißverschluss tasche außen | Grober Kordelzugverschluss | Lieferung ohne Inhalt/Deko



**KX108** | GS100 **Gymsac**

100% Polyester  
35 x 40 cm  
200 g/m²

Kortex

SIGNAL YELLOW

Kortex® Gymsac | 210D Oxford Polyester | Hi-Viz City Daypack mit umlaufenden Reflektions-Streifen | Seitliche Kordeln mit zwei Ösen | Der Hersteller gewährleistet die Reflektionseigenschaft gemäß EN-Norm für 25 Waschgänge bis 40 °C | Lieferung ohne Inhalt/Deko



printwear®



**NT6238** **Backpack 'Emergency'**

100% Polyester  
35 x 0,3 x 39,5 cm

COBALT BLUE ORANGE RED YELLOW

190T Polyester | Schuh-/Rucksack mit Kordel, Metall-Ösen und Reflektions-Streifen



**HALFAR**  
Starke Taschen.



**3L**

HF16084 | 1816084

**Monostrap Impulse**

Polyester  
18 x 30 x 8 cm

Halfar

BLACK

Polyester 1680d | Wertiger Monostrap-Rucksack mit 2-Wege-Reißverschluss-Hauptfach | Gepolstertes Einsteckfach innen | Rückseitiges Reißverschlussfach | Dekorative Steppung auf der Front | Gepolsterter, beidseitig tragbarer Schultergurt | Trageschlaufe | Lieferung ohne Inhalt/Deko



**HALFAR**  
Starke Taschen.



**5L**

HF16080 | 1816080

**Monostrap Trend**

Polyester  
18 x 30 x 8 cm

Halfar

BLACK	DUSKY PINK	GREY-SPRINKLE
MINT	NAVY	OFF-WHITE

Polyester 600d | Moderner Monostrap-Rucksack | Hauptfach mit 2-Wege-Reißverschluss | Flaches Einsteckfach innen | Rückseitiges Reißverschlussfach | Gepolsterter, längenverstellbarer und beidseitig tragbarer Schultergurt | Trageschlaufe | Lieferung ohne Inhalt/Deko



printwear®

NT350N

**Brooklyn Triangle Citybag**

100% Polyester  
32 x 42 x 14 cm

BLACK	NAVY	RED
ROYAL BLUE	WHITE	

Umhängetasche mit Reißverschluss im Haupt- und Vorfach | Gepolsterter Rücken- und Umhängegurt mit Klettverschluss | 600D Polyester | Lieferung ohne Inhalt/Deko



**BagBase**



**12L**

BG211 | BG211

**Universal Monostrap**

100% Polyester  
37 x 48 x 14 cm

BagBase

BLACK FRENCH NAVY

Polyester (600D) | Seitentasche mit Reißverschluss | Smartphone-Netz-Tasche | Seitlicher Netz-Flaschenhalter | Kopfhörerausgang | Volumen: ca. 12 Liter | Gepolsterter Rückeneinsatz | Gepolsterter, verstellbarer Schultergurt | Lieferung ohne Inhalt/Deko



**BEST SELLER**

**bags2GO**



**16L**

BS17127 | DTG-17127

**Triangle Pack - Broadway**

100% Polyester  
44 x 24 x 15 cm

Bags2GO

GREY MELANGE

600D Polyester Triangle Rucksack in Grey Melange | Hauptfach mit zusätzlichen Organizer-Fächern | Eine schräg angesetzte Reißverschluss-Tasche auf der Vorderseite mit einem weiteren Fach | Gepolsterter Rücken | Ergonomisch geformter, verstellbarer und gepolsterter Schultergurt mit aufgesetzter Air-Mesh Handytasche | Obenliegende Schlaufe zum Aufhängen | Kopfhörerzugang oben an Trageschlaufe | Alle Reißverschlüsse in Schwarz, Gummi-Zipp-Puller mit „bags2GO“-Prägung | Volumen: ca. 16 Liter | Lieferung ohne Inhalt/Deko



**RYOLY**



**Label**

RY7154 | B07154

**Sison Small Backpack**

100% Polyester  
23 x 40 x 12 cm  
145 g/m²

Roly

BLACK 02	ORANGE 31	PISTACHIO 28
RED 60	ROSETTE 78	ROYAL BLUE 05
WHITE 01	YELLOW 03	

100% Polyester, 600D | Kleiner Promotion Rucksack mit einstellbarem Schultergurt | Abmessungen: 23 x 40 x 12 cm | Trageschlaufe oben | Fronttasche mit Reißverschluss | Besonders leicht und kompakt | Herausreißbares Label | Regenabweisend | Volumen: ca. 7 Liter | Lieferung ohne Inhalt/Deko

# RUCKSÄCKE (FREIZEIT)



**ROLY**



**RY7153** | B07153

**Condor Small Backpack**

100% Polyester  
30 x 40 x 18 cm  
340 g/m<sup>2</sup>

Roly

BLACK 02	FERN GREEN 226	RED 60
ROYAL BLUE 05	WHITE 01	YELLOW 03

100% Polyester, 600D | Kleiner Promotion Rucksack mit einstellbarem Schultergurt | Abmessungen: 30 x 40 x 18 cm | Trageschlaufe oben | Fronttasche mit Reißverschluss | Seitentasche aus mikroperforiertem Gewebe | Herausreißbares Label | Regenabweisend | Volumen: ca. 12 Liter | Lieferung ohne Inhalt/Deko



**HALFAR**  
Starke Taschen.



**HF15024** | 1815024

**Backpack Flow**

Polyester  
22 x 40 x 11 cm

Halfar

ANTHRACITE	APPLE GREEN	BLACK
CYAN	NAVY	ORANGE
RED	ROYAL BLUE	WHITE
YELLOW		

Hauptfach mit 2-Wege-Reißverschluss | Rücken und Schultergurte gepolstert | Tragegriff | Lieferung ohne Inhalt/Deko



**QUADRA**



**QD445** | QD445

**Academy Backpack**

100% Polyester  
31 x 45 x 19 cm

Quadra

BLACK	FRENCH NAVY
-------	-------------

Polyester (600D) | Verbesserte Sichtbarkeit durch reflektierende Elemente | Zwei Netz-Fächer / Wasserflaschenhalter | Internes Namensetikett | Hauptfach mit Reißverschluss | Reißverschlussstasche vorne | Einstecktasche innen | Gepolsterter Rückeneinsatz | Gepolsterte, verstellbare Schultergurte | Haltegriff | Lieferung ohne Inhalt/Deko

**BagBase**



**BG125** | BG125

**Original Fashion Backpack**

100% Polyester  
31 x 42 x 21 cm

BagBase

AIRFORCE BLUE/GRAPHITE GREY	BLACK
BLACK/BLACK	BOTTLE GREEN
BRIGHT RED	BRIGHT ROYAL
BURGUNDY	CARAMEL
CLASSIC PINK/GRAPHITE GREY	CLASSIC RED
CORAL/CORAL	EMERALD/GRAPHITE GREY
FLUORESCENT PINK	FLUORESCENT YELLOW
FRENCH NAVY	FUCHSIA/GRAPHITE GREY
GRAPHITE GREY	KELLY GREEN
LIGHT GREY/GRAPHITE GREY	LIME GREEN/GRAPHITE GREY
MAGENTA	MINT GREEN/LIGHT GREY
MUSTARD	NATURAL/NATURAL
OLIVE GREEN	ORANGE RUST
ORANGE/GRAPHITE GREY	PURPLE
SAPPHIRE BLUE	SKY BLUE/FRENCH NAVY
SURF BLUE/GRAPHITE GREY	TRUE PINK/GRAPHITE GREY
WHITE/GRAPHITE GREY	YELLOW/GRAPHITE GREY

Polyester (600D) | Reißverschlussstasche vorne | Gepolsterter Rückeneinsatz | Haltegriff | Volumen: ca. 18 Liter | Gepolsterte, verstellbare Schultergurte | Lieferung ohne Inhalt/Deko | Abreißetikett für einfaches Rebranding



**BEST SELLER**





BagBase®



**BG125L** | BG125L **Maxi Fashion Backpack**

100% Polyester  
34 x 45 x 23 cm

BagBase

BLACK	FRENCH NAVY	GRAPHITE GREY
-------	-------------	---------------

Polyester (600D) | Gepolsterte, verstellbare Schultergurte | Gepolsterter Rückeneinsatz | Reißverschluss tasche vorne | Haltegriff | Volumen: ca. 22 Liter | Abreißetikett für einfaches Rebranding | Lieferung ohne Inhalt/Deko



BagBase®



**BG125S** | BG125S **Mini Fashion Backpack**

100% Polyester  
24 x 33 x 17 cm

BagBase

BLACK/BLACK	BRIGHT RED	BRIGHT ROYAL
CLASSIC PINK/LIGHT GREY	FRENCH NAVY	FUCHSIA
JUNGLE CAMO	LIME GREEN	SKY BLUE/LIGHT GREY
YELLOW		

Polyester (600D) | Abreißetikett | Reißverschluss tasche vorne | Gepolsterter Rückeneinsatz | Haltegriff | Gepolsterte, verstellbare Schultergurte | Lieferung ohne Inhalt/Deko



printwear®



**NT211N** **Trend Backpack**

100% Polyester  
28 x 42 x 18 cm

AQUA BLUE	BLACK	BRIGHT GREEN
GREEN	GREY	NAVY
ORANGE	RED	ROYAL BLUE
WHITE	YELLOW	

Hauptfach mit Bodenverstärkung und Doppel-Reißverschluss | Vorfach mit Reißverschluss und Klettverschluss | 600D Polyester | Gepolsterter Rücken und größenverstellbare Schultergurte | Lieferung ohne Inhalt/Deko



printwear®



**NT4585** **Rucksack Basic**

100% Polyester  
37,5 x 14 x 44 cm

BLACK	LIGHT GREEN	ORANGE
PALE BLUE	PINK	PURPLE
RED	WHITE	YELLOW

Reißverschluss-Vordertasche | Gepolsterte Schultergurte | Zipper mit Zugband | Aufhänge-Öse | Lieferung ohne Inhalt/Deko



BagBase®



**BG126** | BG126 **Two-Tone Fashion Backpack**

100% Polyester  
31 x 42 x 21 cm

BagBase

ANTHRACITE	GREY MARL
------------	-----------

Polyester (600D) | Heraustrennbares Etikett für einfaches Rebranding | 2-farbiges Material | Gepolsterte, verstellbare Schultergurte | Gepolsterter Rückeneinsatz | Reißverschluss tasche vorne | Haltegriff | Volumen: ca. 18 Liter | Lieferung ohne Inhalt/Deko

BagBase®

BEST  
SELLER



**BG153** | BG153

**Mini Essential Fashion Backpack**

100% Polyester  
23 x 35 x 12 cm

BagBase



Polyester (600D) | Voll verstellbare Schultergurte | Abreißetikett für einfaches Rebranding | Reißverschlusstasche vorne | Gepolsterter Rückeneinsatz | Haltegriff | Volumen: ca. 7 Liter | Lieferung ohne Inhalt/Deko



**NEW**

**BagBase**



**BG768** | BG768 **Boutique Backpack**  
100% Polyurethan  
30 x 41 x 11 cm

BagBase

BLACK	OYSTER	SOFT GREY
-------	--------	-----------

100% PU in Lederoptik | Feinkörniges Saffiano-Leder | Hauptfach mit Reißverschluss | Internes Organizer-Fach | Integrierter Wasserflaschenhalter | Diskrete Tasche mit Reißverschluss auf der Rückseite | Innentasche mit Reißverschluss für Wertsachen | Gepolstertes Laptop-Fach, kompatibel für Geräte bis zu 14" | Weiches Futter | Reißverschluss aus hochglänzendem, goldfarbenem Metall | Griffband für Rollgepäck | Verstellbare Schultergurte aus Hauptmaterial | Haltegriff | Abreißetikett | Volumen: ca. 10 Liter | Lieferung ohne Inhalt/Deko



**SOL'S**  
the fair spirit



**LB70200** | 70200 **Backpack Express**  
100% Polyester  
33 x 43 x 17 cm

SOL'S Bags

BLACK	DUNE	FRENCH NAVY
GOLD	ORANGE	RED
SKY BLUE		

Geräumiges Mittelfach mit Doppel-Reißverschluss | Drei Reißverschluss-Taschen vorn | Kopfhörerausgang | Festgenähter Innenboden | Verstellbare, gepolsterte und verstärkte Träger | Gepolstertes Rückenteil | Lieferung ohne Inhalt/Deko

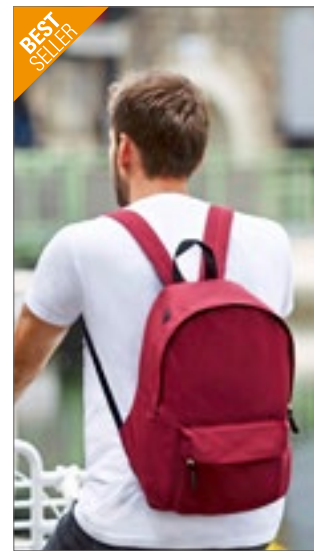

**BEST SELLER**

**SOL'S**  
the fair spirit



15,5l



**LB70100** | 70100 **Backpack Rider**

100% Polyester  
14 x 28 x 40 cm

SOL'S Bags

APPLE GREEN	ARMY	BLACK
BURGUNDY	CAMO	CHOCOLATE
DARK PURPLE	DUNE	FRENCH NAVY
FUCHSIA	GOLD	GRAPHITE
ORANGE	RED	ROYAL BLUE
SKY BLUE		

Geräumiges Mittelfach mit Doppelschieber am Reißverschluss | Reißverschluss-Tasche vorne | Kopfhörerausgang | Verstellbare, gepolsterte und verstärkte Träger | Gepolstertes Rückenteil | Lieferung ohne Inhalt/Deko



**BagBase**



**BG151** | BG151 **Packaway Backpack**  
100% Polyester  
31 x 45 x 16 cm

BagBase

BLACK/BLACK	JUNGLE CAMO/BLACK
-------------	-------------------

Polyester (210D) | Abreißetikett für einfaches Rebranding | Voll verstellbare Schultergurte | Ultraleicht und dennoch strapazierfähig | Wasserdichter Stoff | Kombiniertes Staufach/Innenfach | Hauptfach mit Reißverschluss | Reißverschluss-Tasche vorne | Volumen: ca. 20 Liter | Lieferung ohne Inhalt/Deko



**BagBase**



**BG175** | BG175 **Camo Backpack**  
100% Polyester  
31 x 42 x 21 cm

BagBase

JUNGLE CAMO	MIDNIGHT CAMO
-------------	---------------

Polyester (600D) | Gepolsterte, verstellbare Schultergurte | Gepolsterter Rückeneinsatz | Reißverschluss-Tasche vorne | Haltegriff | Volumen: ca. 18 Liter | Abreißetikett für einfaches Rebranding | Lieferung ohne Inhalt/Deko



**BagBase**



**BG212** | BG212 **Universal Backpack**

100% Polyester  
30 x 42 x 20 cm

BagBase

BLACK	BRIGHT ROYAL	CLASSIC RED
FRENCH NAVY	GRAPHITE GREY	

Polyester (600D) | Gepolsterter Rückeneinsatz | Innerer Organizer-Bereich | Seitliche Netz-Tasche | Volumen: ca. 18 Liter | Gepolsterte, verstellbare Schultergurte | Reißverschluss-Fach oben | Große Innentasche | Haltegriff | Lieferung ohne Inhalt/Deko



# RUCKSÄCKE (FREIZEIT)



**BagBase**



**BG240** | BG240 **Modulr™ 20 Litre Backpack**

100% Polyester  
33 x 47 x 18 cm

BagBase

BLACK	GREY MARL	JUNGLE CAMO
MILITARY GREEN		

Polyester (600D) | Abreißetikett | Gurtbandschlaufen zur Befestigung von Modulr™ Multipockets | Hauptfach mit Reißverschluss | Reißverschluss tasche vorne | Einstecktasche innen | Gepolsterter Rückeneinsatz | Gepolsterte, verstellbare Schultergurte | Kompatibel mit BG241 und BG242 | Lieferung ohne Inhalt/Deko



**HALFAR**  
Starke Taschen.



**HF15009** | 1815009 **Monostrap Hashtag**

Polyester  
21 x 33 x 8 cm

Halfar

BLACK
-------

Aufwändig gearbeiteter Rucksack mit Reflektions-Besatz und LED-Fahrradlicht-Befestigungsmöglichkeit | Hauptfach mit 2-Wege-Reißverschluss | Flaches Einsteckfach | Reißverschluss-Innentasche | Kleine Netztasche | Reißverschluss-Tasche auf der Front | Rückseitig verstecktes Reißverschluss-Fach, USB-Durchlass mit integriertem Verbindungskabel | Umfanglich gepolstertes Monostrap-Tragesystem beidseitig tragbar mit elastische Schlaufe für z.B. Brillenbügel | Reißverschluss-Schieber verfügbar in den abgebildeten Farben | Lieferung ohne Inhalt/Deko



**HALFAR**  
Starke Taschen.



**HF3310** | 1803310 **Daypack City**

Polyester  
28,5 x 42 x 17 cm

Halfar

APPLE GREEN	BLACK	GREEN
LIGHT GREY	NAVY	ORANGE
RED		

Reißverschluss-Vortasche mit Organizer-Elementen | Einsteckfach für Multimediageräte | Öffnung für Kopfhörer | Rücken und Schultergurte gepolstert | 600D Polyester | Lieferung ohne Inhalt/Deko



**HALFAR**  
Starke Taschen.



**HF6694** | 1806694 **Backpack Galaxy**

Nylon  
31 x 48 x 16 cm

Halfar

APPLE GREEN	BLACK	NAVY
ORANGE	RED	WHITE

Hauptfach mit Einschubfach | Seitliche Netztaschen und Zurrgurte | Große Reißverschluss-Vortasche mit Einsteckfächern und Kopfhörerausgang | 420D Nylon und Jacquard | Lieferung ohne Inhalt/Deko



**HALFAR**  
Starke Taschen.



**HF15019** | 1815019 **Backpack Sky**

Polyester  
27 x 42 x 14 cm

Halfar

APPLE GREEN	BLACK	BLUE
LIGHT GREY	NAVY	RED

Leichter Rucksack | Hauptfach mit 2-Wege-Reißverschluss | Reißverschluss-Vortasche | Reißverschluss-Innentasche | Längenverstellbares, atmungsaktives Tragesystem | Handgriff | Fold- und Verstaufunktion | Lieferung ohne Inhalt/Deko



**QUADRA**



**QD57** | QD57 **Pursuit Backpack**

100% Polyester  
32 x 48 x 14 cm

Quadra

BLACK	FRENCH NAVY	GRAPHITE GREY
-------	-------------	---------------

600D Mikro Ripstop Polyester | Ergonomisch gepolsterte Rückseite | Gepolsterte, verstellbare Schultergurte | Reflektionsstreifen | Fronttasche mit Reißverschluss, Fronttasche mit Organizer-Element | Volumen: ca. 16 Liter | Media-Tasche und Kopfhöreranschluss | Wasserflaschenhalter | Elastische Seitentaschen | Haltegriff | Lieferung ohne Inhalt/Deko



**HALFAR**  
Starke Taschen.



**HF3062** | 1813062 **Backpack Step M**  
Polyester  
30 x 42 x 14 cm

Halfar

APPLE GREEN	BLACK	CYAN
NAVY	RED	WHITE

Hauptfach mit 2-Wege-Reißverschluss | Polyester 420D & Ripstop | Seitliche Zurrgurte | Reißverschluss-Vortasche mit zwei Einsteckfächern | Kopfhörerausgang | Gepolsterte Schultergurte mit höhenverstellbarem, dehnbarem Brustgurt | Gepolsterter Rücken | Lieferung ohne Inhalt/Deko



**HALFAR**  
Starke Taschen.



**HF3063** | 1813063 **Backpack Step L**  
Polyester  
34 x 49 x 18,5 cm

Halfar

APPLE GREEN	BLACK	CYAN
NAVY	RED	WHITE

Hauptfach mit 2-Wege-Reißverschluss | Polyester 420D & Ripstop | Seitliche Zurrgurte | Reißverschluss-Vortasche mit zwei Einsteckfächern | Kopfhörerausgang | Gepolsterte Schultergurte mit höhenverstellbarem, dehnbarem Brustgurt | Gepolsterter Rücken | Lieferung ohne Inhalt/Deko



**HALFAR**  
Starke Taschen.



**HF3355** | 1813355 **Backpack Solution**  
Polyester  
28 x 43 x 11 cm

Halfar

APPLE GREEN	BLACK	FUCHSIA
GREEN	NAVY	ORANGE
RED	WHITE	YELLOW

Hauptfach mit 2-Wege-Reißverschluss und flachem Einsteckfach innen | Regenklappe | Reflektor-Streifen vorne, Rücken und Schultergurte gepolstert | Lieferung ohne Inhalt/Deko



**BagBase**



**BG255** | BG255 **Faux Leather Fashion Backpack**  
31 x 47 x 16 cm

BagBase

BLACK
-------

PU in vollkörniger Leder-Optik | Abreißetikett für einfaches Rebranding | Hauptfach mit Reißverschluss | Reißverschluss-tasche vorne | Einstecktasche innen | Gepolsterter Rückeneinsatz | Gepolsterte, verstellbare Schultergurte | Haltegriff | Volumen: ca. 18 Liter | Lieferung ohne Inhalt/Deko



**BagBase**



**BG285** | BG285 **Recycled Backpack**  
100% Polyester  
31 x 42 x 21 cm

BagBase

BLACK	CLASSIC RED	MILITARY GREEN
MUSTARD	NAVY	PETROL
PURE GREY		

100% recyceltes 600D-Polyester | Abreißetikett | Hauptfach mit Reißverschluss | Reißverschluss-tasche vorne | Haltegriff | Reißverschluss-Griffe mit reflektierenden Details | Gepolsterte, verstellbare Schultergurte | PVC-frei | Lieferung ohne Inhalt/Deko



**BagBase**



**BG615** | BG615 **Urban Trail Pack**  
100% Polyester  
31 x 48 x 19 cm

BagBase

BLACK/LIGHT GREY	FRENCH NAVY/SAPPHIRE BLUE
------------------	---------------------------

600D Polyester Twill / 300D Polyester | Abreißetikett für einfaches Rebranding | Innentasche mit Reißverschluss | Einstecktasche innen | Elastische Netz-Seitentaschen | Schlaufen aus Baumwollgurtband | Reflektierende Akzente | Gepolsterter Rückeneinsatz | Lieferung ohne Inhalt/Deko



# RUCKSÄCKE (FREIZEIT)



BagBase



**BG620** | BG620 **Urban Explorer Backpack**

100% Polyester  
32 x 49 x 17 cm

BagBase



600D-HD-Polyester | Abreißetikett für einfaches Rebranding | Traditionelles Styling | Reißverschluss-Pattentasche | Seitliche Beuteltaschen | PU-Details | Gepolsterter Rückeneinsatz | Tunnelzugverschluss | Gepolsterte, verstellbare Schultergurte | Einstecktasche innen | Haltegriff | Lieferung ohne Inhalt/Deko



BagBase



**BG825** | BG825 **Heritage Backpack**

100% Polyester  
31 x 45 x 19 cm

BagBase



Polyester (600D) | Traditionelles Styling | Innentaschen | Gepolsterte, verstellbare Schultergurte | Gepolsterter Rückeneinsatz | Seitentaschen | Haltegriff | Volumen: ca. 18 Liter | Reißverschluss tasche vorne | Abreißetikett für einfaches Rebranding | Lieferung ohne Inhalt/Deko



BagBase



**BG848** | BG848 **MOLLE Tactical 25L Backpack**

100% Polyester  
30 x 45 x 22 cm

BagBase



Polyester (600D) | Abreißetikett | Doppeltes Rip-Strip™-Gurtband MOLLE | MOLLE-Bandschlingendetail | Zwei große Taschen mit Reißverschluss vorne | Hauptfach mit Reißverschluss | Einstecktasche innen | Haltegriff | Gepolsterter Rückeneinsatz | Kompressionsgurte | Gepolsterte, verstellbare Schultergurte | Kompatibel mit ModulR™ Multipockets BG241 und BG242 | Kompatibel mit MOLLE Utility Patch | Lieferung ohne Inhalt/Deko



BEST SELLER

bags2GO



**BS15380** | DTG-15380 **Daypack - Wall Street**

100% Polyester  
44 x 31 x 16 cm

Bags2GO



600D Polyester Rucksack in Grey Melange | Ein Hauptfach mit 2-Wege-Reißverschluss | Zwei kleine Reißverschluss-Taschen: eine auf der Front und eine oben, hinter dem Tragegriff | Zwei offene Seitentaschen aus schwarzem Air-Mesh mit Gummizug | Obenliegender, gepolsterter Tragegriff | Ergonomisch geformte, verstellbare und gepolsterte Schultergurte | Weiten- und höhenverstellbarer Brustgurt mit Klick-Verschluss | Rücken im oberen und unteren Bereich stark gepolstert | Alle Reißverschlüsse in Schwarz, Gummi-Zipp-Puller mit „bags2GO“-Prägung | Volumen: ca. 22 Liter | Lieferung ohne Inhalt/Deko



bags2GO



**BS17073** | DTG-17073 **XXL Backpack - Denver**

100% Polyester  
55 x 36 x 18 cm

Bags2GO



600D Polyester XXL Rucksack, rechteckig in Grey Melange | Sehr geräumiges Hauptfach mit 2-Wege-Reißverschluss in U-Form | Großes Innenfach | Große, aufgesetzte 2-Wege-Reißverschluss-Tasche, innen mit diversen Organizer-Fächern | Weitere Reißverschluss-Tasche auf der Frontseite | Vier seitliche Gurte mit Klickverschluss zur Stabilisierung | Reflektierende, umlaufende Paspel | Stark gepolsterter Rücken | Ergonomisch geformte, verstellbare und gepolsterte Schultergurte | Gepolsterte Tragegriffe oben und an einer Seite | Alle Reißverschlüsse in Schwarz, Gummi-Zipp-Puller mit „bags2GO“-Prägung | Volumen: ca. 36 Liter | Lieferung ohne Inhalt/Deko





**BS19431** | DTG-19431 **Daypack - Stockholm**

100% Polyester  
43 x 30 x 10 cm

Bags2GO

DARK GREY MELANGE/LIGHT GREY MELANGE

600D Polyester Rucksack in dunkel- und hellgrau meliert | Ein geräumiges Hauptfach mit verdecktem 2-Wege-Reißverschluss | Eine aufgesetzte Reißverschluss-Tasche auf der Front | Obenliegender, gepolsterter Tragegriff aus dunkelgrauem Air-Mesh | Ein innenliegendes, gepolstertes 15" Laptop-Fach mit Klettverschluss | Zwei kleine, offene Innenfächer sowie ein Stifthalter | Ergonomisch geformte, verstellbare und gepolsterte Schultergurte | Rücken gepolstert in dunkelgrauem Air-Mesh | Alle Gurte und Riemen sind im gleichfarbigen Dunkelgrau gehalten | Alle Reißverschlüsse in Schwarz, Gummi-Zipp-Puller mit „bags2GO“-Prägung | Volumen: ca. 13 Liter | Lieferung ohne Inhalt/Deko

# RUCKSÄCKE (FREIZEIT)



bags2GO



**BS15273** | DTG-15273 **Daypack - Manhattan**

100% Polyester  
39 x 27 x 15,5 cm

Bags2GO

GREY MELANGE

600D Polyester Rucksack in Grey Melange | Ein Hauptfach mit 2-Wege-Reißverschluss | Kleines Mesh-Reißverschluss-Fach, innen auf der Rückseite | Reißverschluss-Tasche auf der Front | Obenliegende Trageschlaufe | Verstellbare und gepolsterte Schultergurte | Rücken gepolstert | Alle Reißverschlüsse in Schwarz, Gummi-Zipp-Puller mit „bags2GO“-Prägung | Volumen: ca. 16 Liter | Lieferung ohne Inhalt/Deko



bags2GO



**BS19017** | DTG-19017 **Backpack - Ottawa**

100% Polyurethan  
45 x 32 x 16,5 cm

Bags2GO

BLACK MELANGE

600D Snowflake Ripstop/PU Rucksack in Black Melange | Ein großes Hauptfach mit 2-Wege-Reißverschluss | Eine Fronttasche mit Reißverschluss | Großes Innenfach | Gepolsterter Rückenbereich | Gepolsterte, ergonomisch geformte Schulterträger | Obenliegende Trageschlaufe | Zwei seitliche Netztaschen aus Air-Mesh | Reflektierendes Label auf der Frontseite | Alle Reißverschlüsse in Schwarz, Gummi-Zipp-Puller mit „bags2GO“-Prägung | Volumen: ca. 25 Liter | Lieferung ohne Inhalt/Deko



bags2GO



**BS20073** | DTG-20073 **Small Daypack - Malmö**

100% Polyester  
34 x 22 x 11 cm

Bags2GO

DARK GREY MELANGE/LIGHT GREY MELANGE

Kleiner 600D Polyester Rucksack in dunkel- und hellgrau meliert | Ein geräumiges Hauptfach mit verdecktem 2-Wege-Reißverschluss | Eine aufgesetzte Reißverschluss-Tasche auf der Front | Obenliegende Trageschlaufe | Ein offenes Innenfach | Ergonomisch geformte, verstellbare und gepolsterte Schultergurte | Rücken gepolstert in dunkelgrauem Air-Mesh | Alle Gurte und Riemen sind im gleichfarbigen Dunkelgrau gehalten | Alle Reißverschlüsse in Schwarz, Gummi-Zipp-Puller mit „bags2GO“-Prägung | Volumen: ca. 8 Liter | Lieferung ohne Inhalt/Deko



**BY126** | BY126 **Backpack**

100% Polyester  
45 x 32 x 18 cm

Build Your Brand

BLACK

Schlichter, modischer Rucksack | Zwei abschließbare Taschen mit Reißverschlüssen | Zwei verstellbare komfortable Trageriemen | Eine Trageschleife zum Aufhängen | Atmungsaktiver, gepolsterter Rücken | Pflegeleicht | Lieferung ohne Inhalt/Deko



**HF15016** | 1815016 **Multi Bag Sky**

Polyester  
41 x 43 x 13 cm

Halfar

APPLE GREEN BLACK BLUE  
LIGHT GREY NAVY RED

Hauptfach mit Reißverschluss | Reißverschluss-Vordertasche | Reißverschluss-Innentasche | Handgriffe mit Druckknopfmanschette | Längenverstellbares, atmungsaktives Tragesystem | falt- und Verstaufunktion | Lieferung ohne Inhalt/Deko



BagBase



**BG116** | BG116 **Twin Handle Backpack**

100% Polyester  
28 x 38 x 12 cm

BagBase

BLACK LIGHT GREY NAVY DUSK  
OLIVE GREEN

Polyester (300D) | Abreißetikett für einfaches Rebranding | Hauptfach mit Reißverschluss | Vordertaschen-Organizer-Bereich | Vordertasche für einfache Dekoration | Gurtbandgriffe | Innentasche mit Reißverschluss | Gepolsterter Rückeneinsatz | Gepolsterte, verstellbare Schultergurte | Lieferung ohne Inhalt/Deko





**HALFAR**  
Starke Taschen.



**HF16067** | 1816067 **Multi Bag Loom**

Baumwolle / Polyester  
32 x 40 x 9 cm

Halfar

GREY NATURE

Innovative Multibag als Rucksack oder Schultasche tragbar | Reißverschluss-Hauptfach | Reißverschluss-Innentasche | Lieferung ohne Inhalt/Deko

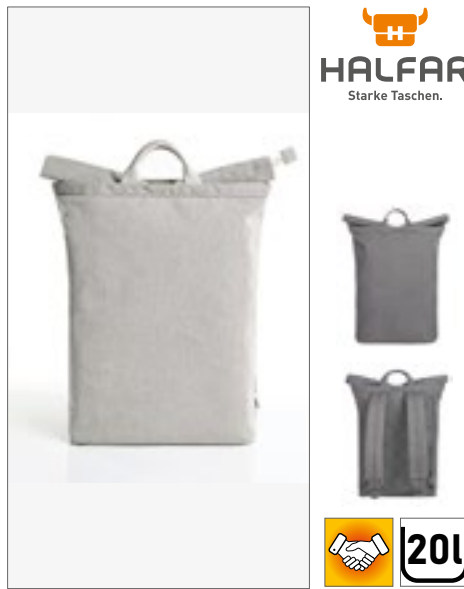

**HALFAR**  
Starke Taschen.



**HF16068** | 1816068 **Backpack Loom**

Baumwolle / Polyester  
28 x 43 x 14 cm

Halfar

GREY NATURE

Großes Reißverschluss-Hauptfach mit zusätzlichem Rollverschluss | Großes, flaches Einsteckfach | Reißverschluss-Innentasche | Aufwendig gesteppter und gepolsterter Rücken | Gepolsterter Boden | Rückseitiges Reißverschluss-Fach | Gepolsterte, längenverstellbare Schultergurte | Wertige Metall-Accessoires | Lieferung ohne Inhalt/Deko



**HALFAR**  
Starke Taschen.



**HF3070** | 1813070 **Backpack Fashion**

Polyester  
27 x 37/47 x 15 cm

Halfar

BLUE-GREY MELANGE

Charmanter Rucksack mit Deckel und zwei Steckschnallen | Reißverschluss-Fach im Deckel | Großes Hauptfach mit gepolstertem Einsteckfach | Vortasche mit 2-Wege-Reißverschluss | Gepolsterter Rücken und Gurte | Handgriff | Lieferung ohne Inhalt/Deko



**HALFAR**  
Starke Taschen.



**HF3350** | 1813350 **Multi Bag Step**

Polyester  
29,5/42 x 48,5 x 15 cm

Halfar

APPLE GREEN BLACK CYAN  
NAVY RED

Hauptfach mit Reißverschluss und Kordelzug | 2-Wege-Reißverschluss-Vortasche | Rucksackfunktion mit längenverstellbaren Schultergurten | Reflektor-Streifen vorne | Seitliche Netzfächer | Abnehmbarer, längenverstellbarer Schultergurt | Lieferung ohne Inhalt/Deko



bags **GO**



**BS18098** | DTG-18098 **Daypack - Orlando**

100% Polyester  
48 x 29 x 15 cm

Bags2GO

GREY MELANGE

600D Polyester Rucksack in Grey Melange | Ein geräumiges Hauptfach mit Reißverschluss, zusätzlich durch einen Kordelzug verschließbar | Innenfach mit Reißverschluss | Eine aufgesetzte Reißverschluss-Tasche auf der Front | Zwei schwarze Air-Mesh Seitentaschen mit Gummizug | Längenverstellbare Schultergurte | Zwei obenliegende Trageschlaufen | Abnehmbarer, längenverstellbarer Schultergurt mit Kunststoff-Karabinerhaken | Alle Reißverschlüsse in Schwarz, Gummi-Zipp-Puller mit „bags2GO“-Prägung | Volumen: ca. 21 Liter | Lieferung ohne Inhalt/Deko



bags **GO**



**BS18073** | DTG-18073 **Backpack - Colorado**

100% Polyester  
47 x 30 x 13 cm

Bags2GO

GREY MELANGE

600D Polyester Rucksack in Grey Melange | Ein geräumiges Hauptfach mit Reißverschluss und einem gepolsterten Laptop-Fach mit Klettverschluss | Drei aufgesetzte Reißverschluss-Taschen auf der Front | Ergonomisch geformte, verstellbare und gepolsterte Schultergurte | Rücken gepolstert | Trageschlaufe oben | Alle Reißverschlüsse in Schwarz, Gummi-Zipp-Puller mit „bags2GO“-Prägung | Volumen: ca. 18 Liter | Lieferung ohne Inhalt/Deko



# RUCKSÄCKE (FREIZEIT)



**ROLY**



**RY7510** | B07510 **Colibri Bag**  
70% Polyester / 30% Baumwolle  
**28 x 36 x 11 cm**  
220 g/m<sup>2</sup> Roly

BLACK 02	DARK GREEN BROWN 38	DENIM BLUE 06
GARNET RED 57	GOLDEN YELLOW 96	ROYAL BLUE 05

Alltagstauglicher Rucksack aus strapazierfähigem und wasserdichtem Material | Schulter- und Tragegriff Ton-in-Ton | Großes Hauptfach und Frontfach mit Reißverschluss Ton-in-Ton | Innenfach mit herausnehmbaren Kissen als Rückenschutz | Herausreißbares Label | Wasserdicht | Windabweisend | Einheitsgröße: 28 x 36 x 11 cm | Volumen: ca. 11 Liter | Lieferung ohne Inhalt/Deko



**BG841** | BG841 **MOLLE Utility Sublimation Patch**  
100% Polyester  
**10 x 6,5 cm** BagBase

WHITE
-------

HD-Polyester-Mikrofaser | Durchgehende Rip-Strip™-Umkehrung für alle sicheren Befestigungen | Oberfläche für Sublimationsdruck in HD-Qualität | Optimierte für Sublimationsdruck | Zur Dekoration entwickelt | Kompatibel mit allen BagBase® MOLLE-Ausführungen | Passt zu allen abnehmbaren Beechfield® Patches



**BG850** | BG850 **MOLLE Tactical 35L Backpack**  
100% Polyester  
**31 x 48 x 24 cm** BagBase

BLACK	COMBAT CAMO
-------	-------------

Körper aus 600D Polyester, Futter aus 210D Polyester | MOLLE-Bandschlingendetail | Großes Hauptfach | Gepolstertes Laptop-Fach, kompatibel für Geräte bis zu 17" | Die Tasche auf der Vorderseite des Full-Rip-Strips sorgt für optimale Veredelung | Drei große Taschen mit Reißverschluss vorne | Zwei eng gestrickte, dehnbare Mesh-Flaschentaschen, geeignet für 750ml Flaschen | Netz-Innentaschen | Gepolsterter Rückeneinsatz | Großer Tragegriff oben | Kompressionsgurte | Ergonomisch geformte Riemen für Tragekomfort im Alltag | Vollständig verstellbarer Brustgurt | Kompatibel mit den Rip-Strip-Patches BG840 und BG841 | Kompatibel mit ModulR™ Multipockets BG241 und BG242 | Abreißetikett | Volumen: ca. 35 Liter | Lieferung ohne Inhalt/Deko



**QD924** | QD924 **Project Recycled Security Backpack Lite**  
100% Polyester  
**30 x 45 x 17 cm** Quadra

BLACK	PEBBLE	PURE GREY	SLATE BLUE
-------	--------	-----------	------------

Recyceltes 600D-Polyester aus 100% rPET, entspricht ca. 7 Flaschen aus Alt-kunststoff | Verborgenes Hauptfach | Zwei externe Flaschentaschen | Mehrere Innentaschen | Gepolstertes Laptop-Fach, kompatibel für Geräte bis zu 15,6" | Diskrete Tasche mit Reißverschluss auf der Rückseite und RFID-Blockierungsfutter | Sicherheits-Umhängeband mit Diebstahlsicherung zum Herausnehmen | Verschließbare Reißverschluss-Schieber | Ergonomisch geformtes, atmungsaktives Rückenteil mit Netzeinsatz | Vollständig verstellbarer Brustgurt | Gepolsterter Tragegriff | Dauerhaft wasserabweisende Behandlung für erhöhten Wetterschutz | PVC-frei | Abreißetikett | Volumen: ca. 17 Liter | Lieferung ohne Inhalt/Deko

**QUADRA**



**HF6090** | 1816090 **Multi Bag Stage**  
Polyester  
**32 x 45 x 15 cm** Halfar

ANTHRACITE	BLACK	CYAN	NAVY
TAUPE			

Moderner Rucksackhopper mit Kontrast-Streifen | HFL® Träger für Ihr Logo | Hauptfach mit dekorativem Kordelverschluss und zusätzlichem Druckknopfverschluss | Große Reißverschluss-Vortasche | Flaches Einsteckfach innen | Handgriffe mit Druckknopfmanschette | Längenverstellbares Tragesystem | Lieferung ohne Inhalt/Deko

**HALFAR**  
Starke Taschen.





**HALFAR**  
Starke Taschen.



**HF6505** | 1816505 **Backpack Like**

Baumwolle  
27 x 38 x 13 cm

Halfar



Urbaner Rucksack mit wertigen Metall-Accessoires | Hauptfach mit 2-Wege-Reißverschluss | Flaches Einsteckfach innen | Vortasche mit Klettverschluss | Handgriffe mit Druckknopf | Längenverstellbarer Baumwoll-Schultergurt | Lieferung ohne Inhalt/Deko



QUADRA



**QD612** | QD612

**Vintage Canvas Backpack**

30 x 36 x 16 cm

Quadra



Gewaschener Canvas | Seitentaschen | Reißverschluss tasche vorne | Innentasche mit Reißverschluss | Gepolstertes Bodensegment | Gepolsterte, verstellbare Schultergurte | Kordelzug-Verschluss | Beschläge mit Antik-Messingeffekt | Haltegriff | Volumen: ca. 18 Liter | Farbe Sahara hat zweifarbe Web-Details | Lieferung ohne Inhalt/Deko



BEST SELLER

Westford Mill



**WM185** | W185

**Organic Festival Backpack**

100% Baumwolle  
ca. 37 x 41 cm  
170 g/m<sup>2</sup>

Westford Mill



100% Bio-Baumwolle - 170 g/m<sup>2</sup> (5 oz/yd<sup>2</sup>) | Verstellbare Schultergurte | Kordelzug-Verschluss | Holzkнопfe | Haltegriff | Volumen: ca. 8 Liter | Lieferung ohne Inhalt/Deko



NEW

Westford Mill



**WM880** | W880

**EarthAware® Organic Rucksack**

100% Baumwolle  
26 x 38 x 14 cm  
340 g/m<sup>2</sup>

Westford Mill



Canvas aus Bio-Baumwolle | Hochwertige, schwere Qualität | Verschlussklappe mit sicherem Druckknopf | Ziehcordelverschluss | Verstellbare Schultergurte aus Hauptmaterial | Haltegriff | Volumen: ca. 10 Liter | Lieferung ohne Inhalt/Deko



NEW

Westford Mill



**WM881** | W881

**EarthAware® Organic Mini Rucksack**

100% Baumwolle  
22 x 30 x 12 cm  
340 g/m<sup>2</sup>

Westford Mill



Canvas aus Bio-Baumwolle | Hochwertige, schwere Qualität | Verschlussklappe mit sicherem Druckknopf | Ziehcordelverschluss | Verstellbare Schultergurte aus Hauptmaterial | Haltegriff | Volumen: ca. 5 Liter | Lieferung ohne Inhalt/Deko

# RUCKSÄCKE (FREIZEIT)



**HALFAR**  
Starke Taschen.



**22L**

**HF3348** | 1813348 **Backpack Beach**

Baumwolle  
30 x 48 x 15 cm  
290 g/m<sup>2</sup> Halfar



Junger Rucksack mit frischem Blockstreifen-Dekor | Großzügiger Schnitt mit geradem Rücken | Große Vortasche mit Klettverschluss | Dekorative Ösen und Träger aus dicker Baumwollkordel | Lieferung ohne Inhalt/Deko



**HALFAR**  
Starke Taschen.



**26L**

**HF2781** | 1802781 **Duffle Bag City**

Polyester  
29 x 51 cm Halfar



Hauptfach mit Kordelzug | Längenverstellbarer Umhängegurt | Handgriff | Reißverschluss-Vortasche | 600D Polyester | Lieferung ohne Inhalt/Deko



**SOL'S**  
the fair spirit



**28L**

**LB02927** | 02927 **Carbon Bag**

100% Polyester  
27 x 50 x 27 cm SOL'S Bags



600D Polyester, PU-Beschichtung | Große Öffnung oben mit Doppelschieber | Verstellbare, gepolsterte Schultergurte | Verstärkte Tragebügel | Seitengurte | Eine Reißverschluss-Tasche vorne | Eine Innentasche mit Reißverschluss | Gepolstertes Rückenteil für mehr Komfort | Deckel und Boden mit gepolsterter Verstärkung | Lieferung ohne Inhalt/Deko



**SOL'S**  
the fair spirit



**20L**

**LB02113** | 02113 **Dual Material Backpack Uptown**

70% Nylon / 30% Polyester, Futter: 100% Polyester  
30,5 x 51 x 15 cm SOL'S Bags



Hauptfach mit Reißverschluss und doppelter Innentasche | Frontfach mit Kordelverschluss | Verstellbare Träger aus Baumwolle | Gestepte Rückenverstärkung | Lieferung ohne Inhalt/Deko



**BagBase**



**25L**

**BG127** | BG127 **Original Drawstring Backpack**

100% Polyester  
30 x 49 x 30 cm BagBase



Polyester (600D) | Abreißetikett für einfaches Rebranding | Grober Kordelzugverschluss | Geheime Reißverschluss-Tasche außen | Innentasche für Wertsachen | Gepolsterte, verstellbare Schultergurte | Haltegriff | Volumen: ca. 25 Liter | Lieferung ohne Inhalt/Deko



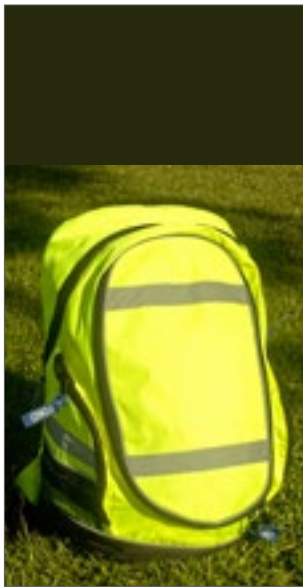

**YOKO**  
HI-VIS



**YK8001** | SH8001

**Hi-Vis London Backpack**

100% Polyester  
42 x 28 x 15 cm

YOKO

HI-VIS ORANGE HI-VIS YELLOW

Ein Hauptfach mit innenliegender Trennung | Innenliegende Tasche für MP3-Player und gummiverstärkter Kopfhörerausgang | Zwei Netz-Seitentaschen | Falttasche vorne für Helm oder Ball | Gewebte Tragegriffe | Verstellbare, gepolsterte Schultergurte | 25 mm breite Reflektions-Streifen an drei Seiten | Wasserfestes 600D-Polyester | Abmessungen: 42 x 28 x 15 cm (HxBxT) | Volumen: ca. 23 Liter



**HALFAR**  
Starke Taschen.



**HF2206** | 1812206

**Backpack Reflex**

Polyester  
27 x 42 x 15 cm

Halfar

NEON YELLOW

Großes Hauptfach mit 2-Wege-Reißverschluss und Regenpatte | Innen Netzfach, gepolstertes Einsteckfach | Kopfhörerausgang | Vortasche mit 2-Wege-Reißverschluss, Regenpatte und Organizer | Handgriff | Gepolsterte Träger und Rücken | Höhenverstellbarer Brustgurt | Leuchtend neongelbes Hauptmaterial mit 3M® Reflektions-Streifen | Lieferung ohne Inhalt/Deko



**HALFAR**  
Starke Taschen.



**HF2722** | 1802722

**Kids' Backpack**

Polyester  
25 x 30 x 10 cm

Halfar

APPLE GREEN LIGHT BLUE NAVY  
ORANGE PINK RED

Hauptfach | Reißverschluss-Vortasche | Längenverstellbare und gepolsterte Tragegurte | 600D Polyester | Lieferung ohne Inhalt/Deko



**BagBase**



**BG125J** | BG125J

**Junior Fashion Backpack**

100% Polyester  
28 x 38 x 19 cm

BagBase

BLACK BOTTLE GREEN BRIGHT RED  
BRIGHT ROYAL BURGUNDY CLASSIC PINK/LIGHT GREY  
FRENCH NAVY FUCHSIA/GRAPHITE GREY LIME GREEN/GRAPHITE GREY  
ORANGE/GRAPHITE GREY PURPLE/LIGHT GREY SURF BLUE/GRAPHITE GREY  
WHITE/GRAPHITE GREY

Polyester (600D) | Reißverschluss tasche vorne | Gepolsterter Rückeneinsatz | Haltegriff | Volumen: ca. 12 Liter | Gepolsterte, verstellbare Schultergurte | Lieferung ohne Inhalt/Deko

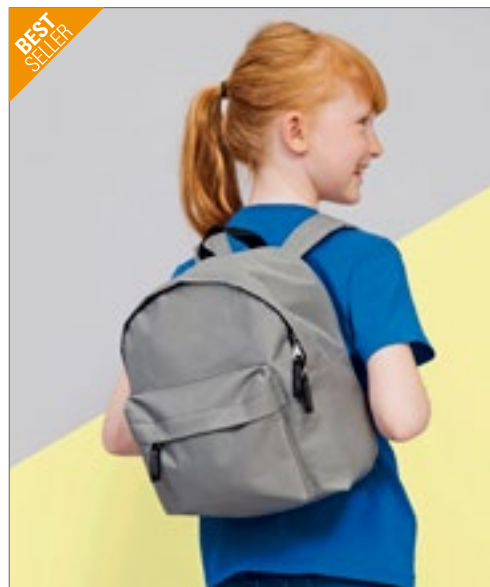

**SOL'S**  
the fair spirit



**LB70101** | 70101

**Kids' Backpack Rider**

100% Polyester  
12 x 25 x 30 cm

SOL'S Bags

APPLE GREEN BLACK CAMO FRENCH NAVY  
FUCHSIA GRAPHITE ORANGE RED  
ROYAL BLUE SKY BLUE

Gepolstertes Rückenteil | Verstellbare, gepolsterte und verstärkte Träger | Geräumiges Mittelfach mit Doppel-Reißverschluss | 600D Polyester | Lieferung ohne Inhalt/Deko

# RUCKSÄCKE (ROLLTOP)



BagBase®



**BG138** | BG138 **Reflective Roll-Top Backpack**

85% Polyester / 15% Baumwolle  
26 x 43 x 13 cm

BagBase

BLACK REFLECTIVE | SILVER REFLECTIVE

Abreißetikett für einfaches Rebranding | Reflektierende Pulverbeschichtung für erhöhte Sichtbarkeit | Leicht und dennoch strapazierfähig | Rollverschluss | Geheime Reißverschlusstasche außen | Gepolsterte, verstellbare Schultergurte | Haltegriff | Volumen: ca. 15 Liter | Lieferung ohne Inhalt/Deko

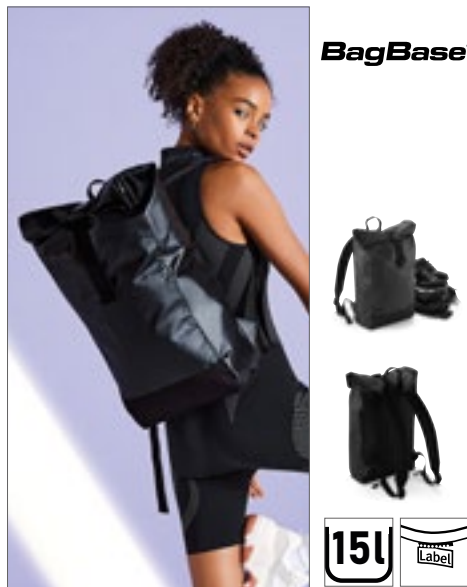

BagBase®



**BG815** | BG815 **Tarp Roll-Top Backpack**

100% PVC  
26 x 43 x 13 cm

BagBase

BLACK

Tarpaulin PVC | Abreißetikett für einfaches Rebranding | Urbanes Design | Rollverschluss | Verdeckte Geheimitasche | Gepolsterte, verstellbare Schultergurte | Haltegriff | Lieferung ohne Inhalt/Deko



BagBase®



**BG115** | BG115 **Icon Roll-Top Backpack**

100% Polyester  
29 x 47 x 17 cm

BagBase

BLACK | LIGHT GREY

Polyester (300D) | Abreißetikett für einfaches Rebranding | Leicht und dennoch strapazierfähig | Sicheres Rolltop- und Clipverschlusssystem | Wasserdichter Stoff | Reißverschlusstasche an der Außenseite | Schulterriemen aus leichtem verstellbarem | Lieferung ohne Inhalt/Deko

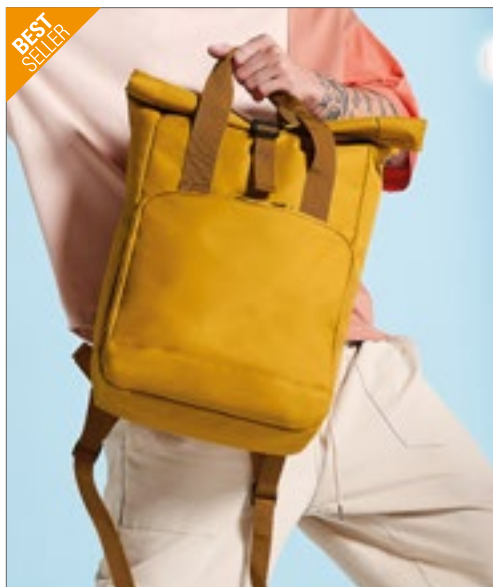

**BG118** | BG118 **Twin Handle Roll-Top Backpack**

100% Polyester  
28 x 38 x 12 cm

BagBase

AIRFORCE BLUE | BLACK | BLUSH PINK | BURGUNDY  
GRAPHITE GREY | LIGHT GREY | MUSTARD | NAVY DUSK  
OLIVE GREEN | SAGE GREEN

Polyester (300D) | Abreißetikett für einfaches Rebranding | Rollverschluss | Vordertaschen-Organizer-Bereich | Vordertasche für einfache Dekoration | Gurtbandgriffe | Innentasche mit Reißverschluss | Gepolsterter Rückeneinsatz | Gepolsterte, verstellbare Schultergurte | Lieferung ohne Inhalt/Deko



**BG118S** | BG118S **Recycled Mini Twin Handle Roll-Top Backpack**

100% Polyester  
23 x 32 x 11 cm

BagBase

BLACK | BLUSH PINK | LIGHT GREY | MUSTARD  
NAVY DUSK | SAGE GREEN

100% recyceltes 600D-Polyester | Recyceltes Polyester aus 100% rPET, entspricht ca. 6 Flaschen aus Altkunststoff | Vordertasche für einfache Veredelung | Flaschentasche außen | Gepolsterter Rückeneinsatz | Rollverschluss | Gurtbandgriffe | Voll verstellbare Schultergurte | Abreißetikett | Volumen: ca. 9 Liter | Lieferung ohne Inhalt/Deko



**HALFAR**  
Starke Taschen.



**HF15000** | 1815000 **Backpack Diamond**

Polyester  
35 x 50 cm

Halfar



Rauten-Dekor | Beidseitig tragbar | Reißverschluss-Hauptfach mit zusätzlicher Wickelfunktion | Seitliche Reißverschluss-Tasche | Gewebte, längenverstellbare Schultergurte | Lieferung ohne Inhalt/Deko



**HALFAR**  
Starke Taschen.



**HF16072** | 1816072 **Backpack Country**

Baumwolle  
31 x 40 x 10 cm

Halfar



Baumwolle 16 OZ | Großes Reißverschluss-Hauptfach, vorder- und rückseitig gepolstert | Zwei flache Einsteckfächer innen | Gepolsterter Boden | Innovative Reißverschluss-Vortasche ein- oder beidseitig zu öffnen | Handgriff | Gepolsterte, längenverstellbare Schultergurte | Wertige Metall-Accessoires und PU-Velourskunstleder-Applikationen | Lieferung ohne Inhalt/Deko



**ROLY**



**RY7138** | B07138 **Dodo Bag**

100% Polyester  
44 x 30 x 13 cm  
220 g/m<sup>2</sup>

Roly



Oxford-Gewebe, 900D | Multifunktions-Rucksack | Doppelt gepolsterter Schultergurt und spezieller Tragegriff | Erweiterbare Öffnung mit Kordelstopper und Reißverschluss | Fronttasche mit Reißverschluss und Balg | Seitentaschen - eine mit Netz, die andere im Material des Rucksackes | Innentasche verstellbar | Herausreißbares Label | Windabweisend | Einheitsgröße: 44 x 30 x 13 cm (offen 60 x 30 x 13 cm) | Volumen: ca. 24 Liter | Lieferung ohne Inhalt/Deko



**HALFAR**  
Starke Taschen.



**HF15004** | 1815004 **Backpack Breeze**

Polyester  
31 x 45 x 17 cm

Halfar



Leichter, wasserabweisender Rucksack mit Wickelverschluss und verschweißten Nähten | Seitliche Steckschnallen | Reißverschluss-Innentasche | Längenverstellbare, gepolsterte Rucksackträger | Lieferung ohne Inhalt/Deko



**HALFAR**  
Starke Taschen.



**HF16076** | 1816076 **Backpack Circle**

rPET  
40 x 47 x 12 cm

Halfar



Urbane Rucksack mit Reißverschluss-Hauptfach und Steckverschluss | rPET-Obermaterial, 300d | Gepolstertes Einsteckfach und Organizer-Elemente innen | Seitliche Reißverschluss-Vortasche | Zwei seitliche Einsteckfächer | Rückseitige Reißverschluss-Tasche | Gepolstertes Tragesystem | Handgriff | Lieferung ohne Inhalt/Deko



**HALFAR**  
Starke Taschen.



**HF4021** | 1814021 **Backpack Storm**

Polyester  
30 x 51/60 x 15 cm

Halfar



Geräumiges Reißverschluss-Hauptfach mit Wickelverschluss | Flache Reißverschluss-Vortasche | Gepolsterter Rücken mit verstecktem Reißverschluss-Fach | Längenverstellbare gepolsterte Schultergurte mit höhen- und weitenverstellbarem Brustgurt | Handgriff | Lieferung ohne Inhalt/Deko



# ■ RUCKSÄCKE (ROLLTOP)



**HALFAR**  
Starke Taschen.



**HF9786** | 1809786 **Drybag Splash**

Plane  
23 x 51 x 15 cm

Halfar

APPLE GREEN	BLACK MATT	LIGHT GREY
ORANGE	RED	ROYAL BLUE
WHITE	YELLOW	

Wasserabweisendes, geräumiges Hauptfach mit Wickelverschluss | Abnehmbarer, längenverstellbarer Umhängegurt | Plane | Lieferung ohne Inhalt/Deko



**HALFAR**  
Starke Taschen.



**HF9787** | 1809787 **Drybag Splash 2**

Plane  
30 x 57 x 19,5 cm

Halfar

APPLE GREEN	BLACK MATT	LIGHT GREY
ORANGE	RED	ROYAL BLUE
WHITE	YELLOW	

Wasserabweisendes, geräumiges Hauptfach mit Wickelverschluss | Abnehmbarer längenverstellbarer Umhängegurt | Plane | Lieferung ohne Inhalt/Deko



**HALFAR**  
Starke Taschen.



**HF2214** | 1812214 **Backpack Splash**

Plane  
32,5 x 70 x 21,5 cm

Halfar

APPLE GREEN	BLACK MATT	RED
ROYAL BLUE	WHITE	

Großes, geräumiges Hauptfach mit verschweißten Nähten und Rollverschluss, die zuverlässig vor Staub und Wasser schützen | Komfortables Rucksack-Tragesystem | LKW-Plane | Lieferung ohne Inhalt/Deko



**QUADRA**



**BEST SELLER**

**HALFAR**  
Starke Taschen.



**QX625** | QX625 **SLX® 25 Litre Waterproof Backpack**

30 x 51 x 21 cm

Quadra

BLACK/BLACK	YELLOW/BLACK
-------------	--------------

100% wasserdicht durch PVC Tarpaulin | Sicheres Rolltop- und Clipverschlusssystem | Wasserdichter Reißverschluss | Abreißbares Gewebe-Klebeetikett | Innovatives, robustes Design | Kompressionsgurte | Außen angebrachte Netztasche | Ergonomisch geformtes, atmungsaktives Rückenteil mit Netzeinsatz | Gepolsterte, verstellbare Schulterriemen aus Netzstoff | Haltegriff | Verbesserte Sichtbarkeit durch reflektierende Elemente | Beidseitiges EasyPanel™ zur Dekoration | Volumen: ca. 25 Liter | Lieferung ohne Inhalt/Deko

**HF3908** | 1803908 **Backpack Kurier Eco**

LKW-Plane  
34 x 48 x 14,5 cm

Halfar

BLACK
-------

Reißverschluss-Vortasche | Gepolsterter Rücken mit Reißverschluss-Fach | Gepolsterte Tragegurte | Brustgurt | Hüftgurt | LKW-Plane | Lieferung ohne Inhalt/Deko



QUADRA



**QD655** | QD655 **Heritage Waxed Canvas Backpack**

100% Baumwolle  
30 x 40 x 14 cm

Quadra

BLACK OLIVE GREEN

100% gewachster Baumwoll-Canvas | Abreißetikett für einfaches Rebranding | Akzente aus echtem Leder | Hauptfach mit Reißverschluss | Sichere Clip-Verschlüsse | Beschläge mit Antik-Messingeffekt | Durchgehend gefüttert | Einstecktasche innen | Passend für Laptops bis 15,6" | Tragegriff aus Baumwollgurtband | Gepolsterter Rückeneinsatz | Gepolsterte, verstellbare Schultergurte | Lieferung ohne Inhalt/Deko



NEW

QUADRA

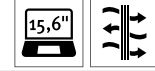

**QD552** | QD552 **Urban Commute Backpack**

100% Polyester  
28 x 46 x 14 cm

Quadra

BLACK NAVY

300D Ripstop-Polyester | Optimiertes Design mit niedrigem Profil | Witterungsbeständiger Rollverschluss | Handschuhfreundliche Metall-Schnallen | Fronttasche mit Reißverschluss für schnellen Zugriff | Mehrzweck-Befestigungsschlaufen | Zwei externe Flaschentaschen | Gepolsterte Laptop-Hülle innen, kompatibel für Geräte bis zu 15,6" | Verbesserte Sichtbarkeit durch reflektierende Streifen | Ergonomisch geformtes, atmungsaktives Rückenteil mit Netzeinsatz | Ergonomisch geformte Riemen für Tragekomfort im Alltag | Vollständig verstellbarer Brustgurt | Dauerhaft wasserabweisende Behandlung für erhöhten Wetterschutz | PVC-frei | Abreißetikett | Volumen: ca. 18 Liter | Lieferung ohne Inhalt/Deko



SOL'S  
the fair spirit



**LB01394** | 01394 **Backpack Wall Street**

100% Polyester  
12,5 x 29 x 45 cm

SOL'S Bags

BLACK FRENCH NAVY GREY MELANGE

100% Oxford Polyester | Eine Reißverschluss-Tasche vorne | Gepolstertes Laptop-Fach | Verstellbare, gepolsterte und verstärkte Schultergurte | Gepolstertes Rückenteil | Kompressionsgurte mit Clips | Tragegriff aus Nylon | Lieferung ohne Inhalt/Deko



HALFAR  
Starke Taschen.



**HF6514** | 1816514 **Notebook Backpack Europe**

Polyester  
28 x 42 x 12 cm

Halfar

ASH BLACK-SPRINKLE BLUE-SPRINKLE GREEN-SPRINKLE GREY-SPRINKLE

Gradlinig gearbeiteter Rucksack | rPET Obermaterial | Großes Hauptfach mit 2-Wege-Reißverschluss und gepolsterter Notebookfach | Reißverschluss-Vortasche | Aufwendig gepolsterter Rücken mit verstecktem Reißverschluss-Fach | Längenverstellbare, gepolsterte Schultergurte mit Gummischlaufen zum Befestigen von z.B. Sonnenbrille | Handgriff | Lieferung ohne Inhalt/Deko



HALFAR  
Starke Taschen.



**HF16085** | 1816085 **Notebook Backpack Top**

Polyester  
27 x 40 x 13 cm

Halfar

BLACK/GREY-SPRINKLE

Polyester 900d | Geradliniger Toplader-Rucksack | 2-Wege-Reißverschluss-Hauptfach | Gepolsterter Notebookfach | Einsteckfächer innen | Reißverschluss-Deckelfach | Reißverschluss-Vortasche mit verstecktem Reflex-Zipper und Griffaschen | Gepolstertes Tragesystem | Handgriff | Lieferung ohne Inhalt/Deko



ROLY



**RY7146** | B07146 **Chucao Bag**

100% Polyester  
28 x 43 x 13 cm  
400 g/m<sup>2</sup>

Roly

HEATHER BLACK 243 HEATHER DENIM 255 HEATHER GREY 58

Rucksack für Laptop in Melange-Optik | Doppelter Schultergurt und spezieller Tragegriff | Zwei zentrale Taschen | Fronttasche mit Reißverschluss in Kontrastfarbe Red | Seitliche Netztaschen | Herausreißbares Label | Wasserabweisend | Einheitsgröße: 28 x 43 x 13 cm | Volumen: ca. 15 Liter | Lieferung ohne Inhalt/Deko

# RUCKSÄCKE (LAPTOP)



**HALFAR**  
Starke Taschen.



**HF6502** | 1816502 **Notebook Backpack Country**

Baumwolle  
31 x 46 x 14 cm

Halfar

ANTHRACITE KHAKI NAVY

Überschlag mit verstellbaren Zierschnallen und Magnetverschluss | Großes Hauptfach mit Kordelzugverschluss | Gepolstertes Notebookfach | Vortasche mit 2-Wege-Reißverschluss | Seitlich zwei flache Einsteckfächer | Handgriff mit Griffmanschette | Gepolsterte, längenverstellbare Schultergurte | Wertige Metall-Accessoires und PU-Velourskunstleder-Accessoires | Lieferung ohne Inhalt/Deko



**HALFAR**  
Starke Taschen.



**HF2198** | 1812198 **Notebook-Backpack Fashion**

Polyester  
30 x 44 (53) x 14 cm

Halfar

BLUE-GREY MELANGE

Hauptfach mit hängender Reißverschluss-Tasche | Notebook-Fach | Reißverschluss-Vortaschen | Gepolsterter Rücken | Gepolsterte Gurte | Vortasche geeignet für Sublimationsdruck und Stick | Lieferung ohne Inhalt/Deko



**HALFAR**  
Starke Taschen.



**HF3058** | 1813058 **Notebook Backpack Urban**

Polyester  
32 x 41 x 15 cm

Halfar

BLACK GREY BROWN DARK BLUE

Notebook-Rucksack | Materialmix aus Velours-Kunstleder und Melange-Gewebe | Hauptfach mit Notebook-Fach | Reißverschluss-Vortasche | 2-Wege-Reißverschlüsse | Gepolsterter Rücken und Schultergurte | Lieferung ohne Inhalt/Deko



**HALFAR**  
Starke Taschen.



**HF6520** | 1816520 **Notebook Backpack Life**

Baumwolle  
28 x 42 x 14 cm

Halfar

BLACK/BLACK GREY/BROWN NAVY/BROWN

Moderner, aufwendig verarbeiteter Überschlag-Rucksack | Liebevoll gestaltet mit wertigen Metall-Accessoires und beschichteten Baumwoll-Besätzen | Überschlag-Fixierung mit eingearbeitetem Magnetverschluss | Großes Reißverschluss-Hauptfach | Reißverschluss-Innentasche | Gepolstertes Notebookfach | Zwei flache Einsteckfächer seitlich | Vorzugriff geschütztes, rückseitiges Reißverschluss-Einsteckfach | Handgriffe mit Druckknopf | Gepolsterte, längenverstellbare Schultergurte mit elastischer Fixierung für Gurtband | Lieferung ohne Inhalt/Deko



**BEST SELLER**

**bags2GO**



**BS20112** | DTG-20112 **Backpack - Copenhagen**

100% Polyester  
45 x 30 x 11 cm

Bags2GO

DARK GREY MELANGE/LIGHT GREY MELANGE

600D Polyester Notebook-Rucksack in dunkel- und hellgrau meliert | Oberliegende, verstärkte Abdeckung in Dunkelgrau mit 2-Wege-Reißverschluss in U-Form | Oberliegender, gepolsterter Tragegriff | Schlaufe zum Aufhängen | Zwei offene, aufgesetzte Seitentaschen aus dunkelgrauem Air-Mesh mit Gummizug | Seitlich angesetzte, verstellbare Gurte zur Stabilisierung | Ein innenliegendes, gepolstertes 17" Laptop-Fach mit Klettverschluss | Ein kleines, offenes Innenfach sowie zwei Stifthalter | Längs verlaufender, seitlicher Reißverschluss als einfacher Zugang zum Laptop-Fach | Stark gepolsterter Rücken | Ergonomisch geformte, verstellbare und gepolsterte Schultergurte | Alle Gurte und Riemen sind im gleichfarbigen Dunkelgrau gehalten | Alle Reißverschlüsse in Schwarz, Gummi-Zipp-Puller mit „bags2GO“-Prägung | Volumen: ca. 15 Liter | Lieferung ohne Inhalt/Deko





**HALFAR**  
Starke Taschen.



**HF16052** | 1816052 **Notebook Backpack Frame**

Polyester  
33 x 46 x 12 cm

Halfar

BLACK/GREY-SPRINKLE

Polyester 900d | Gepolsterter Business-Rucksack mit aufwändig gesteppter Front und Kunststoffemblem für Ihr Logo | Gepolstertes Hauptfach mit flachem Einsteckfach geeignet für DIN A4-Unterlagen | Reißverschluss-Vortasche mit zwei flachen Einsteckfächern | Gepolstertes Reißverschluss-Notebookfach | Gepolsterter Rücken mit verstecktem Reißverschluss-Fach auch zur Befestigung am Trolley-Gestänge geeignet | Längverstellbare, gepolsterte Schultergurte | Gepolsterter Handgriff | Lieferung ohne Inhalt/Deko



**HALFAR**  
Starke Taschen.



**HF6510** | 1816510 **Notebook Roller Backpack Europe**

Polyester  
32 x 48 x 14,5 cm

Halfar

ASH BLACK-SPRINKLE BLUE-SPRINKLE  
GREEN-SPRINKLE GREY-SPRINKLE

Urbaner Rucksack mit Magnet- und Wickelverschluss | Geräumiges Hauptfach mit gepolstertem Notebookfach | rPET Obermaterial | Rückseitige Reißverschluss-Tasche | Aufwendig gepolsterter Rücken mit verstecktem Reißverschluss-Fach | Gepolsterter Boden | Längverstellbare, gepolsterte Schultergurte mit Gummischlaufen zum Befestigen von z.B. Sonnenbrille | Handgriff | Lieferung ohne Inhalt/Deko



**BagBase**



**BG550** | BG550 **Athleisure Pro Backpack**

100% Polyester  
31 x 44 x 16 cm

BagBase

BLACK BRIGHT ROYAL CLASSIC RED  
FRENCH NAVY GREY MARL

600D / 420D Polyester-Mischung | Design mit zwei Fächern | Passend für Laptops bis 15,6" | Gepolstertes Laptop-Fach | Media-Tasche und Kopfhöreranschluss | Gepolsterte, verstellbare Schultergurte | Kompressionsgurte | Gepolsterter Rückeneinsatz | Organizer-Fach | Elastische Flaschen-Schlaufen | Belüftungsöffnungen mit Ösen aus echtem Metall | Volumen: ca. 18 Liter | Haltegriff | Abreißetikett | Lieferung ohne Inhalt/Deko



**HALFAR**  
Starke Taschen.



**HF6517** | 1816517 **Laptop Backpack Europe**

Polyester  
32 x 48 x 15 cm

Halfar

ASH BLACK-SPRINKLE BLUE-SPRINKLE  
GREEN-SPRINKLE GREY-SPRINKLE

Gradliniger, moderner Rucksack | Reißverschluss-Hauptfach mit gepolstertem Notebookfach | rPET Obermaterial | Wertige Metall-Accessoires | Gepolsterter Boden | Aufwendig gepolsterter Rücken mit verstecktem Reißverschluss-Fach | Längverstellbare, gepolsterte Schultergurte mit Gummischlaufen zum Befestigen von z.B. Sonnenbrille | Handgriffe | Lieferung ohne Inhalt/Deko

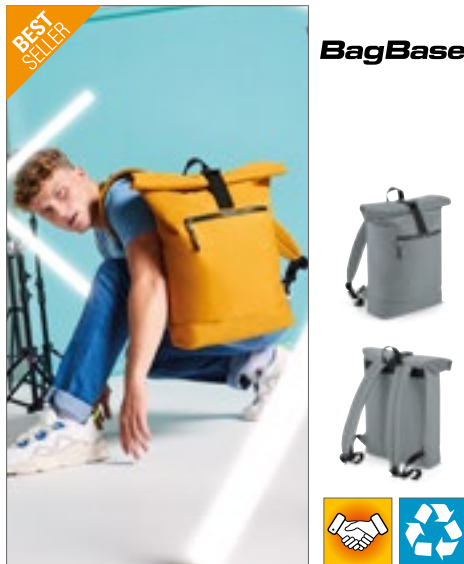

**BagBase**

**BEST SELLER**



**BG286** | BG286 **Recycled Roll-Top Backpack**

100% Polyester  
32 x 44 x 13 cm

BagBase

BLACK CLASSIC RED MILITARY GREEN  
MUSTARD NAVY PETROL  
PURE GREY

100% recyceltes 600D-Polyester | Abreißetikett | Gepolstertes Laptop-Fach | Passend für Laptops bis 15,6" | Haltegriff | Reißverschluss-Griffe mit reflektierenden Details | Gepolsterte Rückseite und Bodeneinsätze | Gepolsterte, verstellbare Schultergurte | PVC-frei | Lieferung ohne Inhalt/Deko



**BagBase**



**BG168** | BG168 **Scuba Backpack**

94% Polyester / 6% Elasthan  
31 x 50 x 16 cm

BagBase

BLACK NAVY

Abreißetikett für einfaches Rebranding | Passend für Laptops bis 15,6" | Modernes Scuba-Material | Hauptfach mit Reißverschluss | Geheime Reißverschluss-Tasche außen | Einstecktasche innen | Gepolsterter Rückeneinsatz | Gepolsterte, verstellbare Schultergurte | Haltegriff | Volumen: ca. 20 Liter | Lieferung ohne Inhalt/Deko

# RUCKSÄCKE (LAPTOP)



BagBase®



**BG858** | BG858 **Block Roll-Top Backpack**

100% Polyester  
28 x 48 x 15 cm

BagBase



Polyester (600D) | Abreißetikett für einfaches Rebranding | Passend für Laptops bis 17" | Gepolstertes Laptop-Fach | Leicht zugängliche Seitentaschen | Kompressionsgurte | Innentasche mit Reißverschluss für Wertsachen | Gepolsterter Rückeneinsatz | Gepolsterte, verstellbare Schultergurte | Lieferung ohne Inhalt/Deko



BagBase®



**BG480** | BG480 **Escape Carry-On Backpack**

100% Polyester  
35 x 51 x 28 cm

BagBase



Polyester (600D) | Abreißetikett | Praktisches Design mit zwei Fächern für leichteres Einpacken | Gepolsterte Laptop-Hülle, kompatibel für Geräte bis zu 15,6 Zoll | Abschließbarer Reißverschluss am Hauptfach | Obere Tasche mit Reißverschluss für schnellen Zugriff | Großes Vorderfach mit Reißverschluss und Mesh-Unterteilung innen | Innentasche mit Reißverschluss | Doppelte Kompressionsgurte | Gepolsterte obere und seitliche Griffe | Versenkbare Rucksack-Schultergurte | Kompatibel mit Flugzeugkabine – für die meisten Fluggesellschaften geeignet | Lieferung ohne Inhalt/Deko



BagBase®



**BG118L** | BG118L **Recycled Twin Handle Roll-Top Laptop Backpack**

100% Polyester  
30 x 44 x 14 cm

BagBase



100% recyceltes 600D-Polyester | Recyceltes Polyester aus 100% rPET, entspricht ca. 12 Flaschen aus Altkunststoff | Sicheres gepolstertes Laptop-Fach mit Außenzugang | Passend für Laptops bis 15,6" | Innentasche mit Reißverschluss | Vordertaschen-Organizer-Bereich | Vordertasche für einfache Dekoration | Flaschentasche außen | Gepolsterter Rückeneinsatz | Rollverschluss | Gepolsterte, verstellbare Schultergurte | Gurtbandgriffe | Abreißetikett | Volumen: ca. 19 Liter | Lieferung ohne Inhalt/Deko



**HALFAR**  
Starke Taschen.



**HF8014** | 1818014 **Laptop-Rucksack Daily**

rPET  
28 x 42 x 13 cm

Halfar



Urbane Überschlager-Rucksack | Großes Hauptfach mit Reißverschluss und zusätzlicher Klettflasche | rPET-Obermaterial | Gepolstertes Notebookfach und flaches Einsteckfach innen | Große Reißverschluss-Vortasche auf der Front | Zwei seitliche Einsteckfächer für z.B. Trinkflaschen | Gepolstertes Tragesystem | Handgriff | Lieferung ohne Inhalt/Deko



**HALFAR**  
Starke Taschen.



**HF8016** | 1818016 **Notebook-Rucksack Daily**

rPET  
30 x 42 x 12 cm

Halfar



Charmanter rechteckiger Rucksack | rPET-Obermaterial | Geräumiges Hauptfach mit 2-Wege-Reißverschluss | Gepolstertes Notebookfach | Flaches Einsteckfach innen | Seitliche Steckschnallen für komfortables Öffnen | Steckschnallen können als Griff verbunden werden | Große Reißverschluss-Vortasche | Zwei seitliche Einsteckfächer für z.B. Trinkflaschen | Gepolstertes Tragesystem | Handgriffe mit Druckknopfmanchette | Lieferung ohne Inhalt/Deko



**HALFAR**  
Starke Taschen.



HF2213 | 1812213

**Notebook-Backpack  
Campus**

Polyester  
30 x 43 x 12 cm

Halfar

APPLE GREEN | BLACK | NAVY

Notebook-Fach | Reißverschluss-Fach | Reißverschluss-Fach mit dekorativer Steppung und Organizer | Gepolsterter Rücken | Gepolsterter Träger mit höhenverstellbarem Brustgurt | Lieferung ohne Inhalt/Deko



**BagBase**



BG265 | BG265

**Campus Laptop  
Backpack**

100% Polyester  
32 x 44 x 24 cm

BagBase

BLACK | NAVY DUSK

Abreißetikett für einfaches Rebranding | Traditionelles Styling | Passend für Laptops bis 15,6" | Gepolsterter Laptopfach mit Außenzugang | Akzente aus echtem PU und echtem Metall | Reißverschluss-tasche vorne | Gepolsterter Rückeneinsatz | Gepolsterter, verstellbarer Schulterriemen aus Netzstoff | Gepolsterter Tragegriff | 600D-HD-Polyester | Lieferung ohne Inhalt/Deko



**BagBase**



BG853 | BG853

**Old School Boardpack**

100% Polyester  
36 x 46 x 16 cm

BagBase

BLACK | JUNGLE CAMO

Polyester (600D) | Abreißetikett für einfaches Rebranding | Passend für Laptops bis 17" | Gepolsterter Laptopfach mit Außenzugang | Skateboard-Tragegurte | Innerer Organizer-Bereich | Reißverschluss-tasche vorne | Seitentaschen mit Reißverschluss | Gepolsterter Rückeneinsatz | Kompressionsgurte | Gepolsterter, verstellbarer Schultergurt | Haltegriff | Volumen: ca. 23 Liter | Lieferung ohne Inhalt/Deko



**BEST  
SELLER**

**BagBase**



BG855 | BG855

**Roll-Top Backpack**

100% Polyester  
32 x 44 x 13 cm

BagBase

BLACK | CAMEL  
FRENCH NAVY | GREY MARL/BLACK  
MILITARY GREEN

Polyester (600D) | Volumen: ca. 20 Liter | Passend für Laptops bis 15,6" | Abreißetikett für einfaches Rebranding | Gepolsterter Laptop-Fach | Gepolsterter, verstellbarer Schultergurt | Gepolsterter Rückenteil und Bodeneinsätze | Haltegriff | Reißverschluss-tasche vorne | Lieferung ohne Inhalt/Deko



**HALFAR**  
Starke Taschen.



HF15012 | 1815012

**Notebook Backpack  
Loft**

Polyester  
34 x 42 x 11 cm

Halfar

BLACK

Modischer Notebook-Rucksack mit markantem Schnallenverschluss | Hauptfach mit Reißverschluss und Reißverschluss-Sicherung | Seitlich und rückseitig gepolstert | Notebookfach | Zwei flache Einsteckfächer innen | Flache, große Reißverschluss-Innentasche | Außen seitliches Reißverschluss-Einsteckfach | Aufwändig gesteppter Rücken | Längenverstellbare gepolsterter Schultergurte mit höhen- und weitenverstellbarem Brustgurt | Handgriff | Lieferung ohne Inhalt/Deko



**HALFAR**  
Starke Taschen.



HF2765 | 1802765

**Laptop Backpack  
Economy**

Polyester  
39 x 27 x 14 cm

Halfar

BEIGE | BLACK | GREY  
NAVY

Versenkbarer Rucksack-Tragegurte | Diverse Reißverschluss-Vortaschen | Organizer-Elemente | Hauptfach gepolstert mit Notebook-Halterung | Umhängegurt mit Rutschsicherung | Mini Ripstop | Lieferung ohne Inhalt/Deko



# RUCKSÄCKE (LAPTOP)



**HF15001** | 1815001 **Backpack Community**  
 PU-Kunstleder  
 29 x 48 x 11 cm

Halfar

BLACK

Hauptfach mit 2-Wege-Reißverschluss | Notebookfach | Reißverschluss-Innenfach | Flache Vortasche mit Magnetverschluss | Verstärkter Boden | Gepolsterte, längenverstellbare Schultergurte | Lieferung ohne Inhalt/Deko



**HF15008** | 1815008 **Notebook Backpack Hashtag**

Polyester  
 33 x 48 x 18,5 cm

Halfar

BLACK

Notebookfach für 15" Notebooks, gepolsterter Reißverschluss-Innenfach | 2-Wege-Reißverschluss-Fach mit Veloursfutter, geeignet für 17" Notebook | Elastische Netzfächer | Rückseitige Befestigungsschleufe für Trolley-Gestänge, USB-Durchlass | Tragesystem | Lieferung ohne Inhalt/Deko



**HF2203** | 1812203 **Notebook-Backpack Impulse**

Polyester  
 48 x 33 x 12 cm

Halfar

BLACK

Gepolstertes Notebook-Fach | Reißverschluss-Vortasche mit dekorativer Steppung und Organizer | Seitliche Netztaschen | Gepolsterter Rücken | Gepolsterte, ergonomisch geformte Träger | Lieferung ohne Inhalt/Deko



**HF4008** | 1814008 **Business Notebook Backpack Giant**

Polyester  
 33 x 46 x 12 cm

Halfar

BLACK

Rückseitig abschließbar | 3 Reißverschluss-Fächern | Gepolsterte Trennwand geeignet für DIN A4-Unterlagen | Drei gepolsterte Einsteckfächer für Tablet, Handy, sowie ein Fach mit RFID-Schutz | Gepolsterter Rücken | Befestigungsschleufe für Trolley-Gestänge | Längenverstellbare Schultergurte mit Brustgurt | Lieferung ohne Inhalt/Deko



**HF6089** | 1816089 **Notebook Backpack Stage**

Polyester  
 32 x 43 x 14 cm

Halfar

ANTHRACITE	BLACK	CYAN
NAVY	TAUPE	

Moderner Rucksack mit Kontrast-Streifen | HFL® Träger für Ihr Logo | Großes Hauptfach mit 2-Wege-Reißverschluss | Gepolstertes Notebookfach | Einsteckfächer | Stiftschlaufen | Große Reißverschluss-Vortasche | Gepolsterter Rücken und Schultergurte | Handgriffe mit Druckknopfmanschette | Lieferung ohne Inhalt/Deko



**HF6501** | 1816501 **Notebook Backpack Space**

Polyester  
 30 x 47 x 20 cm

Halfar

BLACK

Innovativer Rucksack mit doppelseitig PU-beschichtetem robusten Trägermaterial | Großes Hauptfach mit Deckel und 2-Wege-Reißverschluss | Seitlich zugängliches Notebookfach | Innen Reißverschluss-Netztasche und Seiteneinsteckfach | Außen seitlich zwei elastische Netzfächer | Reißverschluss-Vortasche mit gepolstertem Fach und zwei Einsteckfächern | USB-Durchlass mit integriertem Verbindungskabel | Gepolsterter Rücken | Gepolsterte Schultergurte mit verstellbarem Brustgurt | Zwei Handgriffe | Rückseitige Befestigungsschleufe für Trolley-Gestänge | HFL® Träger für Ihr Logo | Lieferung ohne Inhalt/Deko



**HALFAR**  
Starke Taschen.



HF7798 | 1807798

**Notebook Backpack Mission**

Polyester  
30 x 43 x 14 cm

Halfar

BEIGE	BLACK	NAVY
TAUPE		

Hauptfach mit gepolstertem Notebook-Fach und Einsteckfach | Reißverschluss-Vortasche mit diversen Einsteckfächern, Schlüsselanhänger und Handytasche | Seitliche Reißverschluss-Taschen | Gepolsterter Rücken und Schultergurte | 1680D Nylon | Lieferung ohne Inhalt/Deko



BEST SELLER

QUADRA



QD615 | QD615

**Vintage Rucksack**

100% Baumwolle  
26 x 45 x 16,5 cm

Quadra

BLACK	BLACK/BLACK
CARAMEL	FRENCH NAVY
GRAPHITE GREY	MILITARY GREEN

100 % Baumwoll-Canvas | Volumen: ca. 19 Liter | Akzente aus echtem PU und echtem Metall | Geeignet für Laptops mit einer Größe von bis zu 14" | Gepolstertes Laptop-Fach | Verschluss mit Tunnelzug und mit robustem Seil | Magnet-Verschlüsse | Gepolsterter, verstellbare Schultergurte | Gepolsterter Rückeneinsatz | Gepolsterter Boden | Haltegriff | Abreißetikett für einfaches Rebranding | Lieferung ohne Inhalt/Deko



BEST SELLER

BagBase



BG613 | BG613

**Vintage Laptop Backpack**

100% Polyester  
30 x 46 x 17 cm

BagBase

BLACK	BLACK/BLACK
BURGUNDY	FRENCH NAVY
GRAPHITE GREY/BLACK	OLIVE GREEN/BLACK

Polyester (600D) | Abreißetikett für einfaches Rebranding | EasyPocket™ für einfache Veredelung | Passend für Laptops bis 17" | Gepolstertes Laptop-Fach | Gepolsterter, verstellbare Schultergurte | Gepolsterter Rückeneinsatz | Kordelzug-Verschluss | Magnet-Verschlüsse | Volumen: ca. 18 Liter | Haltegriff | Lieferung ohne Inhalt/Deko



SOL'S  
the fair spirit



LB01201 | 01201

**Backpack Hipster**

100% Polyester  
29 x 46 x 16 cm

SOL'S Bags

BLACK	FRENCH NAVY
-------	-------------

Magnetverschluss | Eine Reißverschluss-Tasche vorne | Gepolstertes Laptop-Fach | Zwei Innentaschen | Gepolstertes Rückenteil, Metall-Öse, Innen gefüttert | Verstellbare, gepolsterte und verstärkte Schultergurte | Volumen: ca. 21 Liter | Lieferung ohne Inhalt/Deko



QUADRA



QD269 | QD269

**Executive Digital Backpack**

100% Polyester  
33 x 44 x 17 cm

Quadra

BLACK	GREY MARL
-------	-----------

600D / 1680D Polyester-Mischung | Volumen: ca. 20 Liter | Leicht und dennoch strapazierfähig | EasyPocket™ für einfache Veredelung | Passend für Laptops bis 15,6" | Gepolstertes Laptop-Fach | Separate, gepolsterte Tasche geeignet für Tablet | Innentasche mit Reißverschluss | Innerer Organizer-Bereich | Schlaufen für USB-Stick | Gepolsterte, verstellbare Schultergurte | Gepolsterter Rückeneinsatz | Gepolsterter Boden | Gepolsterter Tragegriff | Lieferung ohne Inhalt/Deko



QUADRA



QD560 | QD560

**Pitch Black 12 Hour Daypack**

100% Polyester  
33 x 48 x 19 cm

Quadra

BLACK

1000D Polyester mit verdrehtem Gewebe | Abreißetikett | Wasserabweisendes, abriebfestes Material | Minimalistisches Design mit anpassbarer Funktionalität | Passend für Laptops bis 13" | Sicheres gepolstertes Laptop-Fach mit Außenzugang | Vordertaschen-Organizer-Bereich | Durchgehendes HD-Polyesterfutter | Integrierter elastischer Flaschenhalter | Erweiterbares Fassungsvermögen von 14 bis 18 Liter | Abmessungen im erweiterten Zustand: 33 x 65 x 19 cm | Atmungsaktive, gepolsterte Mesh-Rückseite | Besonders festes Sicherheitsgurtband | Lieferung ohne Inhalt/Deko



QUADRA



QD565 | QD565

**Pitch Black 24 Hour Backpack**

100% Polyester  
33 x 50 x 21 cm

Quadra

BLACK

1000D Polyester mit verdrehtem Gewebe | Abreißetikett | Wasserabweisendes, abriebfestes Material | Minimalistisches Design mit anpassbarer Funktionalität | Passend für Laptops bis 15,6" | Sicheres gepolstertes Laptop-Fach mit Außenzugang | Reißverschlussfächer an der Vorderseite für flexible Organisation | Durchgehendes HD-Polyesterfutter | Integrierter elastischer Flaschenhalter | Erweiterbares Fassungsvermögen von 20 bis 25 Liter | Abmessungen im erweiterten Zustand: 33 x 50 x 25 cm | Atmungsaktive, gepolsterte Mesh-Rückseite | Besonders festes Sicherheitsgurtband | Lieferung ohne Inhalt/Deko



QUADRA



QD550 | QD550

**Endeavour Backpack**

100% Polyester  
33 x 46 x 22 cm

Quadra

GRAPHITE GREY

JET BLACK

600D Ripstop-Polyester | Abreißetikett für einfaches Rebranding | Passend für Laptops bis 15,6" | Gepolstertes Laptop-Fach | Design mit zwei Fächern | Reflektierende Akzente | Zwei Netz-Fächer / Wasserflaschenhalter | Ergonomisch gepolsterte Rückseite | Gepolsterte, verstellbare Schulterriemen aus Netzstoff | Haltegriff | Verstellbarer Brustgurt | Reißverschluss tasche vorne | Netz-Innentasche | Lieferung ohne Inhalt/Deko



QUADRA



QX520 | QX520

**SLX® 20 Litre Daypack**

100% Polyester  
31 x 48 x 20 cm

Quadra

BLACK

600D / Ripstop-Honigwaben-Polyester-Mischung | Abnehmbarer, wasserdichter Regenschutz | Passend für Laptops bis 15,6" | Gepolsterte, verstellbare Schultergurte | Verstellbare Hüft- und Brustgurte | Ergonomisch geformtes, atmungsaktives Rückenteil mit Netzeinsatz | Trinkblasenkompatibles Fach | Aufhängungsvorrichtung für Wanderstöcke | Kompressionsgurte | Elastische Netz-Seitentaschen | Seitentasche mit Reißverschluss | Netz-Innentasche | Reflektierende Akzente | Befestigungsschlaufe für Rücklicht | Haltegriff | Abreißetikett | Volumen: ca. 20 Liter | Lieferung ohne Inhalt/Deko



QUADRA



QD905 | QD905

**Vessel™ Laptop Backpack**

100% Polyester  
30 x 48 x 30 cm

Quadra

BLACK

600D Mikro Ripstop Polyester | Gepolsterte, verstellbare Schultergurte | Ergonomisch gepolsterte Rückseite | Mehrere Innentaschen | Gepolstertes Laptop-Fach, Dokumentenfach, Organizer-Element in der Front-Tasche | Passend für 15,6" Laptops | Gefütterte, verschließbare Media-Tasche | Kopfhörerausgang | Volumen: ca. 26 Liter | Lieferung ohne Inhalt/Deko



QUADRA



QD906 | QD906

**Vessel™ Slimline Laptop Backpack**

100% Polyester  
30 x 46 x 18 cm

Quadra

BLACK

600D Mikro-Ripstop-Polyester | Abreißetikett für einfaches Rebranding | Gepolstertes Laptopfach mit Außenzugang | Laptopfach mit weichem Futter | Passend für Laptops bis 15,6" | Elastischer Kabel-Organizer | Schlüsselhaken | Innerer Organizer-Bereich | Innentasche mit Reißverschluss für Wertsachen | Seitentaschen mit Reißverschluss | Verschließbare Reißverschluss-Schieber | Ergonomisch gepolsterte Rückseite | Gepolsterte, verstellbare Schultergurte | Lieferung ohne Inhalt/Deko





**QUADRA**



**15L** **15,6"**

**QD925** | QD925 **Project Charge Security Backpack**

30,5 x 46 x 17 cm

Quadra

BLACK

Mischung aus Jacquard Nylon/ PU-Beschichtetem Polyester | Abreißetikett für einfaches Rebranding | Schlagfeste Konstruktion | Minimalistisches Design | Leicht und dennoch strapazierfähig | Gepolstertes Tablet-Innenfach | Gepolstertes Laptop-Fach, kompatibel für Geräte bis zu 15,6 Zoll | Diskrete Tasche mit Reißverschluss auf der Rückseite | Mehrere Innentaschen | Powerbank-Tasche | Integrierter USB-Ladeanschluss | Elastischer Kabel-Organizer | Schlüsselhaken | Tragegurt für Radtaschen | Ergonomisch gepolsterte Rückseite | Gepolsterte, verstellbare Schultergurte | Verborgenes Hauptfach | Volumen: ca. 15 Liter | Lieferung ohne Inhalt/Deko



**QUADRA**



**18L** **15,6"**

**QD968** | QD968 **Tungsten™ Laptop Backpack**

QD968 | QD968

**Tungsten™ Laptop Backpack**

100% Polyester  
34 x 45 x 21 cm

Quadra

BLACK/DARK GRAPHITE

Polyester (1680D) | Gepolstertes Laptop-Fach | Vordertaschen-Organizer-Bereich | Gepolsterte, verstellbare Schultergurte | Passend für Laptops bis 15,6" | Media-Tasche und Kopfhöreranschluss | Wasserflaschenhalter | Seitentaschen mit Reißverschluss | Haltegriff | Volumen: ca. 23 Liter | Lieferung ohne Inhalt/Deko



**QUADRA**



**25L** **17"**

**QD910** | QD910 **Pro-Tech Charge Backpack**

33 x 48 x 22 cm

Quadra

BLACK

Mischung aus Jacquard Nylon/ PU-Beschichtetem Polyester | Abreißetikett für einfaches Rebranding | Passend für Laptops bis 17" | Gepolstertes Laptopfach mit Außenzugang | Gepolstertes Tablet-Innenfach | Diskrete Tasche mit Reißverschluss auf der Rückseite | Vordertaschen-Organizer-Bereich | Powerbank-Tasche | Integrierter USB-Ladeanschluss | Elastischer Kabel-Organizer | Schlüsselhaken | Innentasche mit Reißverschluss für Wertsachen | Seitliche Flaschen-Tasche mit Reißverschluss | Vollständig verstellbarer Brustgurt | Große Kapazität | Tragegurt für Radtaschen | Ergonomisch gepolsterte Rückseite | Gepolsterte, verstellbare Schultergurte | Lieferung ohne Inhalt/Deko



**QUADRA**



**16,5L**

**QD990** | QD990 **Q-Tech Charge Convertible Backpack**

QD990 | QD990

**Q-Tech Charge Convertible Backpack**

100% Polyester  
30 x 42 x 14 cm

Quadra

BLACK

GRANITE MARL

Polyester (650D) | Abreißetikett für einfaches Rebranding | Gepolstertes Laptop-Fach, kompatibel für Geräte bis zu 15,6 Zoll | Gepolstertes Tablet-Innenfach | Diskrete Tasche mit Reißverschluss auf der Rückseite | Vordertaschen-Organizer-Bereich | Powerbank-Tasche | Integrierter USB-Ladeanschluss | Innentasche mit Reißverschluss für Wertsachen | Kann von Hand oder als Rucksack getragen werden | Reißverschluss tasche vorne | Ergonomisch gepolsterte Rückseite | Gepolsterte, verstellbare Schultergurte | Lieferung ohne Inhalt/Deko



**QUADRA**



**22L**

**QD995** | QD995 **Q-Tech Charge Roll-Top Backpack**

QD995 | QD995

**Q-Tech Charge Roll-Top Backpack**

100% Polyester  
31 x 45 x 17 cm

Quadra

BLACK

GRANITE MARL

Polyester (650D) | Abreißetikett für einfaches Rebranding | Passend für Laptops bis 15,6" | Gepolstertes Laptopfach mit Außenzugang | Sicheres Rolltop- und Clipverschlusssystem | Diskrete Tasche mit Reißverschluss auf der Rückseite | Vordertaschen-Organizer-Bereich | Einstecktasche innen | Mehrere Innentaschen | Powerbank-Tasche | Integrierter USB-Ladeanschluss | Reißverschluss tasche vorne | Seitliche Flaschen-Tasche mit Reißverschluss | Ergonomisch gepolsterte Rückseite | Gepolsterte, verstellbare Schultergurte | Lieferung ohne Inhalt/Deko

# FREIZEIT- & BUSINESSSTASCHE

07



WM540 / 197

HF775 / 209



Portemonnaies & Organizer	189-199
Bauchtaschen	200-203
Umhängetaschen	204-213
Mappen & Tablet-Case	214-217
Laptop- & Dokumententaschen	218-223
Barrel-Bags	224-227
Kulturtaschen	228-230
Reisetaschen & Seesäcke	231-237
Trolleys	238-240
Kühltaschen	241-243

Für mehr Auswahl sprechen Sie uns an.





BagBase®



**BG40 Ripper Wallet**

100% Polyester  
Offen: 24 x 13 cm / Geschlossen: 9 x 13 cm

BLACK	BRIGHT ROYAL	CLASSIC RED
FRENCH NAVY	GRAPHITE GREY	OLIVE GREEN
ORANGE		

Polyester (600D) | Sicheres, dehnbares Münzfach | Klarsichtfenster | Rip-Strip™-Klettverschluss | Lieferung ohne Inhalt/Deko



BEST SELLER

bags GO

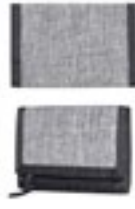

**BS15394 Wallet - Las Vegas**

100% Polyester  
Offen: 26 x 13,5 cm / Geschlossen: 9 x 13,5 cm

GREY MELANGE

600D Polyester Geldbeutel in Grey Melange | Ein Geldschein-Hauptfach | Ein außenliegendes Reißverschluss-Münzfach, auch zu öffnen bei geschlossenem Geldbeutel | Innen drei Kartenfächer, ein Klarsichtfach und zwei weitere Einschubfächer | Mit Klettverschluss zum sicheren Verschließen | Reißverschluss in Schwarz | Lieferung ohne Inhalt/Deko



BagBase®



**BG940 Sublimation Wallet**

100% Polyester  
Offen: 24,5 x 9,5 cm / Geschlossen: 12 x 9,5 cm

BLACK

Microfibre/600D Polyester | Druckoptimiertes Deko-Segment | Oberfläche für Sublimationsdruck in HD-Qualität in White | Kann vorne und hinten dekoriert werden | Modernes, schlankes Design | Zahlreiche Kartenfächer an der Innenseite | Geldfach | Lieferung ohne Inhalt/Deko



BagBase®



**BG754 Boutique Card Holder**

100% Polyurethan  
12,5 x 7,5 cm

BLACK	BLACK/BLACK
SOFT GREY	SOFT PINK

100% PU in Lederoptik | Abreißetikett | Feinkörniges Saffiano-Leder | Modernes, schlankes Design | Kann vorne und hinten dekoriert werden | Platz für 4 Kreditkarten | Weiches Futter | Lieferung ohne Inhalt/Deko



BagBase®



**BG755 Boutique Travel Set**

100% Polyurethan  
Ausweishülle: 10,5 x 14,5 cm, Kofferanhänger: 6 x 11,5 cm

BLACK	OYSTER	SOFT GREY
SOFT PINK	SOFT WHITE	

100% PU in Lederoptik | Abreißetikett für einfaches Rebranding | Feinkörniges Saffiano-Leder | Weiches Futter | Besätze aus hochglänzendem, goldfarbenem Metall | 2-teiliges Set | Lieferung ohne Inhalt/Deko | Reisepass-Hülle: 10,5 x 14,5 cm, Anhänger: 6 x 11,5 cm



BagBase®



**BG283 Recycled Cross Body Pouch**

100% Polyester  
18 x 14 x 1 cm

BLACK	CLASSIC RED	MILITARY GREEN
MUSTARD	PETROL	PURE GREY

100% recyceltes 600D-Polyester | PVC-frei | Kleine Tasche für Wertsachen | Reisepasstasche | Rip-Strip™-Klettverschluss | Verstellbare Umhängekordel | Abreißetikett für einfaches Rebranding | Einheitsgröße: 18 x 14 x 1 cm | Lieferung ohne Dekoration/Inhalt



BagBase®



**BG47 Travel Wallet**

100% Polyester  
14 x 19 x 2 cm

BLACK

Polyester (600D) | Versteckbare, verstellbare Kordel | Geeignet für Smartphones | Gepolstertes Hauptfach | Reisepasstasche | Organizer-Fach | Lieferung ohne Inhalt/Deko



BagBase®



**BG49 Phone Pouch XL**

100% Polyester  
10 x 16 x 2 cm

BLACK	BRIGHT ROYAL	CLASSIC RED
FRENCH NAVY	GRAPHITE GREY	

Polyester (600D) | Gürtelschleife und Karabinerhaken | Abnehmbare, verstellbare Umhängekordel | Geeignet für Smartphones | Tasche mit Reißverschluss | Rip-Strip™-Klettverschluss | Lieferung ohne Inhalt/Deko



BagBase®



**BG752 Boutique Mini Accessory Case**

100% Polyurethan  
22 x 5,5 x 4,5 cm

BLACK	BLACK/BLACK
SOFT GREY	SOFT PINK

100% PU in Lederoptik | Abreißetikett | Feinkörniges Saffiano-Leder | Hauptfach mit Reißverschluss | Weiches Futter | Vielseitig einsetzbar | Lieferung ohne Inhalt/Deko



# FREIZEIT- & BUSINESS TASCHEN (PORTEMONNAIES & ORGANIZER)



BagBase®



**BG69 Essential Pencil / Accessory Case**

100% Polyester  
20,5 x 7 x 6 cm

BLACK GREY MARL

Polyester (600D) | Abreißetikett für einfaches Rebranding | Hauptfach mit Reißverschluss | Abwischbare Innenseite | Haltegriff | Kann vorne und hinten dekoriert werden | Lieferung ohne Inhalt/Deko



HALFAR  
Starke Taschen.



**HF4027 Case Elegance**

Polyester  
20 x 7 x 6 cm

BLACK/GREY-SPRINKLE

Reißverschluss-Hauptfach | seitlicher Handgriff | Griffschleufe zum einfachen Öffnen und Schließen | Lieferung ohne Inhalt / Deko



BagBase®



**BG725 Felt Accessory Pouch**

100% Polyester  
26 x 17 cm

CHARCOAL MELANGE GREY MELANGE

100% Polyester-Filz | Abreißetikett für einfaches Rebranding | Vielseitig einsetzbar | Gleichfarbiger Reißverschluss | Lieferung ohne Inhalt/Deko



BagBase®



**BG38 Grab Pouch**

100% Polyester  
28 x 19 cm

BLACK FRENCH NAVY  
LIGHT GREY MINT GREEN  
SURF BLUE TRUE PINK  
WHITE/BLACK

Polyester (600D) | Abreißetikett für einfaches Rebranding | Passend für Tablets | Hauptfach mit Reißverschluss | Lieferung ohne Inhalt/Deko



BEST SELLER

BagBase®



**BG724 Felt Accessory Bag**

100% Polyester  
S (16 x 12,5 x 6 cm), M (19 x 18 x 9 cm) - Boden Breite x Artikel Höhe x Boden Tiefe

CHARCOAL MELANGE GREY MELANGE

100% Polyester-Filz | Abreißetikett für einfaches Rebranding | Vielseitig einsetzbar | Gleichfarbiger Reißverschluss | Lieferung ohne Inhalt/Deko



QUADRA®



**QD889 NuHide® Accessory Pouch**

28 x 20 cm

BLACK TAN

PU in vollkörniger Leder-Optik | Abreißetikett für einfaches Rebranding | Durchgehend gefüttert in Nadelstreifen-Qualität | Passend für Tablets | Hauptfach mit Reißverschluss | Volumen: ca. 2 Liter | Lieferung ohne Inhalt/Deko



HALFAR  
Starke Taschen.



**HF3059 Zipper Bag Switch**

Polyester  
23 x 8,5 x 17,5 cm

APPLE GREEN BLACK CYAN  
NAVY RED WHITE

Hauptfach mit Handschleufe | Polyester 600D | Silberfarbener Reißverschluss | Einsteckfach innen | Lieferung ohne Inhalt/Deko



bags GO



**BS17095 Organizer Bag - Santa Fe**

100% Polyester  
24 x 19 x 8 cm

GREY MELANGE

600D Polyester Kulturtasche in Grey Melange | Geräumiges Hauptfach mit 2-Wege-Reißverschluss | Vier Fächer, verstellbar durch Klettbefestigungen | Eine Mesh-Reißverschluss-Tasche auf der Innenseite | Obenliegender Tragegriff | Alle Reißverschlüsse in Schwarz, Gummi-Zipp-Puller mit „bags2GO“-Prägung | Volumen: ca. 3,6 Liter | Lieferung ohne Inhalt/Deko

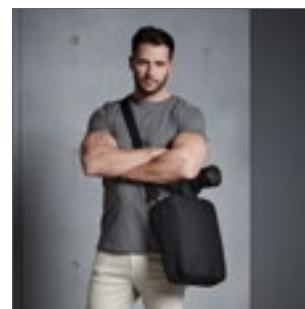

QUADRA®



**QD922 Padded Camera Organizer**

100% Polyester  
24 x 33 x 11 cm

BLACK

Polyester (300D) | Abreißetikett | Schützende Schaumstoffkonstruktion | Hauptfach mit Reißverschluss | Gepolstertes, flexibles Unterteilungssystem innen | Einstecktasche hinten | Futter aus gebürstetem Polyester | Kann unabhängig oder als Tascheinsatz verwendet werden | Kompakt und leicht | Abnehmbarer, verstellbarer Schultergurt | Haltegriff | Lieferung ohne Inhalt/Deko



**HALFAR**  
Starke Taschen.

**HF7546 Zipper Bag Collect**

Polyester  
18 x 12 x 4 cm

**ANTHRACITE** **NAVY** **WHITE**

Hauptfach mit silberfarbenem Reißverschluss | 600d Polyester | Lieferung ohne Inhalt/Deko



**HALFAR**  
Starke Taschen.

**HF0177 Zipper Bag Universal**

Klarsichtfolie  
27 x 17 x 7 cm

**TRANSPARENT**

Besätze in Grau | 0,25 mm Klarsichtfolie | Lieferung ohne Inhalt/Deko



**HALFAR**  
Starke Taschen.

**HF0771 Drawstring Bag Universal**

Klarsichtfolie  
10,5 x 25,5 cm

**TRANSPARENT**

Besätze und Kordelzug in Dunkelgrau | 0,25 mm Klarsichtfolie | Lieferung ohne Inhalt/Deko



**SOL'S**  
the fair spirit

**LB74300 Premier Bag**

100% Polypropylen  
110 x 60 cm

**BLACK**

Öffnung mit integriertem Reißverschluss | Verschluss mit zwei Druckknöpfen | Zwei Tragegriffe | Lieferung ohne Inhalt/Deko



**printwear®**

**NT6449 Kleidersack Clean**

100% Polyethylen-Vinylacetat  
90 x 59 x 0,4 cm

**BLACK**

Kleidersack ‚Clean‘ aus PVC | Lieferung ohne Inhalt/Deko



**printwear®**

**NT911 Kleidersack**

100% Polyethylen-Vinylacetat  
60 x 100 cm

**BLACK**

0,07mm PEVA Polyethylen-Vinylacetat | Sichtfenster | Durchgehender Reißverschluss | Lieferung ohne Inhalt/Deko

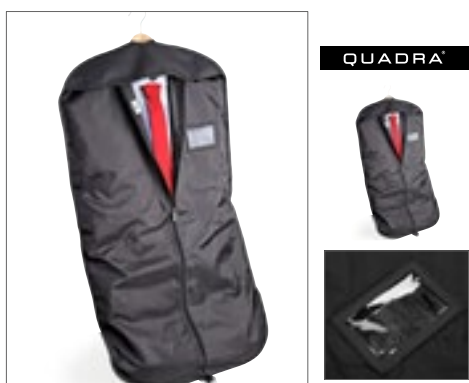

**QUADRA**

**QD31 Suit Cover**

100% Polyester  
60 x 100 cm

**BLACK**

Polyester (210D) | Klarsichtfenster | Durchgehender Reißverschluss | Öse zum Hochklappen am unteren Ende | Lieferung ohne Inhalt/Deko

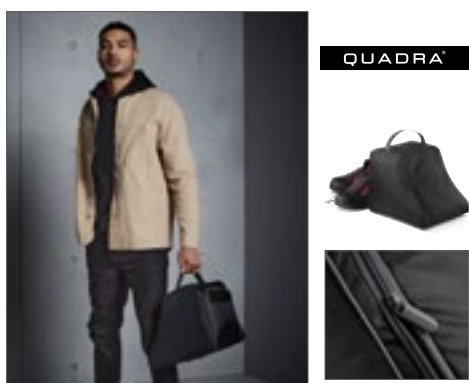

**QUADRA**

**QD85 Hiking Boot Bag**

100% Polyester  
26 x 33 x 25 cm

**BLACK/GRAPHITE GREY**

420D Polyester | Netz-Einsatz zur Belüftung | Gewebter Tragegriff | Volumen: ca. 14 Liter | Innenliegende Bodenplatte | Schützende Standfüße | Lieferung ohne Inhalt/Deko



**QUADRA**

**QD86 Boot Bag**

100% Polyester  
36 x 47 x 25 cm

**BLACK/GRAPHITE GREY** **BOTTLE GREEN/BLACK**  
**FRENCH NAVY/BLACK**

Polyester (420D) | Visitenkartenfenster, gewebter Tragegriff | Volumen: ca. 28 Liter | Schützende Standfüße | Innenliegende Bodenplatte | Netz-Einsatz zur Belüftung | Lieferung ohne Inhalt/Deko



**WM266** | W266 **Organic Premium Cotton Stuff Bag**

100% Baumwolle  
XS (14 x 20,5 cm), S (23 x 34 cm), M (31 x 48 cm), L (40 x 61,5 cm)  
200 g/m<sup>2</sup>

Westford Mill

NATURAL

100 % Bio-Baumwolle | Hochwertige Baumwolle für mehr Strapazierfähigkeit | Doppelter Kordelzugverschluss | Lieferung ohne Inhalt/Deko

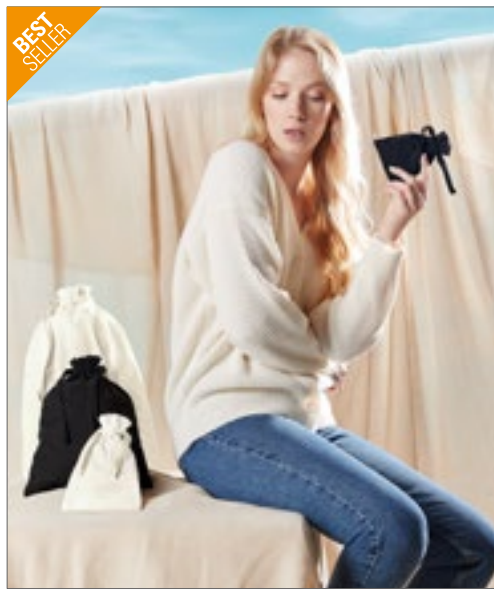

**WM118** | W118 **Organic Cotton Draw Cord Bag**

100% Baumwolle  
XS (10 x 15 cm), S (14 x 22 cm), M (25 x 32 cm), L (30 x 47 cm)  
115 g/m<sup>2</sup>

Westford Mill

BLACK NATURAL

Doppelter Kordelzug mit Fischgrätband | Volumen: XS ca. 0,25 Liter, S ca. 1 Liter, M ca. 3 Liter, L ca. 8 Liter | Lieferung ohne Inhalt/Deko



**WM115** | W115 **Cotton Stuff Bag**

100% Baumwolle  
XXS (10 x 15 cm), XS (14 x 20 cm), S (25 x 30 cm), M (30 x 45 cm), L (40 x 50 cm), XL (49 x 75 cm)  
140 g/m<sup>2</sup>

Westford Mill

BLACK CLASSIC PINK CLASSIC RED  
NATURAL NAVY PURE GREY

Sechs verschiedene Größen | Kordelzug-Verschluss | Ca. Gewicht/Volumen: XXS 9g / 0,25 Liter, XS 17g / 1 Liter, S 35g / 3 Liter, M 52g / 8 Liter, L 79g / 14 Liter, XL 125g / 38 Liter | Lieferung ohne Inhalt/Deko





**BEST  
SELLER**



**WM216** | W216 **Premium Cotton Stuff Bag**

100% Baumwolle  
**XS (14 x 20,5 cm), S (23 x 34 cm), M (31 x 48 cm), L (40 x 61,5 cm), XL (49,5 x 75 cm)**  
 200 g/m<sup>2</sup> Westford Mill

**BLACK** NATURAL

Hochwertige Baumwolle für mehr Strapazierfähigkeit | Hochwertige Druckoberfläche für optimale Dekoration | Doppelter Kordelzugverschluss | Volumen: XS ca. 1 Liter, S ca. 3 Liter, M ca. 8 Liter, L ca. 15 Liter, XL ca. 38 Liter | Lieferung ohne Inhalt/Deko

**NEW**



**WM966** | W966 **Revive Recycled Stuff Bag**

60% Baumwolle / 40% Polyester  
**S (25 x 30 cm), M (35 x 43 cm), L (47 x 54 cm), XL (50 x 68 cm)**  
 270 g/m<sup>2</sup> Westford Mill

**BLACK** NATURAL

Hergestellt aus einer Mischung aus recycelter Pre-Consumer-Baumwolle und recyceltem Post-Consumer-Polyester | Größe S entspricht ca. 1 Post-Consumer-Flasche, Größe M entspricht ca. 2 Post-Consumer-Flaschen, Größe L entspricht ca. 3 Post-Consumer-Flaschen, Größe XL entspricht ca. 4 Flaschen aus Altkunststoff | Kordelzüge aus einer Mischung aus recycelter Baumwolle/Polyester | Ziehkordelverschluss | Volumen: S - 3 Liter, M - 9 Liter, L - 17 Liter, XL - 32 Liter | Lieferung ohne Inhalt/Deko



**WM520 | W520 Canvas Wristlet Pouch**

100% Baumwolle  
26 x 17 cm  
407 g/m<sup>2</sup>

Westford Mill

BLACK/BLACK	LIGHT GREY/LIGHT GREY	NATURAL/BLACK
NATURAL/LIGHT GREY	NATURAL/NATURAL	NATURAL/NAVY
NATURAL/PINK	NATURAL/RED	

100% gebürstetes Baumwoll-Canvas | Reißverschluss in Kontrastfarbe | Vielseitig einsetzbar | Abnehmbarer Armbandriemen | Hochwertige, schwere Qualität | Reißverschluss | Länge des Tragegriffs: ca. 15 cm | Lieferung ohne Inhalt/Deko



**WM530 | W530 Canvas Accessory Pouch**

100% Baumwolle  
XS (12 x 8,5 cm), S (20 x 11,5 cm), M (22,5 x 16 cm), L (28 x 20 cm)  
407 g/m<sup>2</sup>

Westford Mill

BLACK	LIGHT GREY	NATURAL	NAVY
OFF WHITE	TRUE PINK		

XS ca. 0,25 Liter, S ca. 0,5 Liter, M ca. 1 Liter, L ca. 2 Liter | 100% gebürsteter Baumwoll-Canvas - 407 g/m<sup>2</sup> (12 oz/yd<sup>2</sup>) | Metall-Reißverschluss im Vintage-Stil | Vielseitig einsetzbar | Lieferung ohne Inhalt/Deko



**WM915 | W915 Recycled Cotton Stuff Bag**

100% Baumwolle  
XXS (10 x 15 cm), XS (14 x 20 cm), S (25 x 30 cm), M (30 x 45 cm), L (40 x 50 cm), XL (49 x 75 cm)  
170 g/m<sup>2</sup>

Westford Mill

BLACK	NATURAL
-------	---------

Hergestellt aus 100% recycelter Pre-Consumer-Baumwolle | Kordelzüge aus recycelter Baumwolle | Volumen: XXS ca. 0,25 Liter / XS ca. 1 Liter / S ca. 3 Liter / M ca. 8 Liter / L ca. 14 Liter / XL ca. 38 Liter | Lieferung ohne Inhalt/Deko





**XT007** Zuziehbeutel klein, 10 x 14 cm

100% Baumwolle  
ca. 10 x 14 cm

NATURAL

Sehr kleiner Zuziehbeutel | Robuste Zuziehkordel | Nähte innen verkettet | Lieferung ohne Inhalt/Deko

printwear®



**XT008** Zuziehbeutel, mittel, 17 x 20 cm

100% Baumwolle  
ca. 17 x 20 cm

NATURAL

Robuste Kordel | Nähte innen verkettet | Lieferung ohne Inhalt/Deko

printwear®



**XT009** Zuziehbeutel, groß, 40 x 50 cm

100% Baumwolle  
ca. 40 x 50 cm

NATURAL

Robuste Zuziehkordel | Nähte innen verkettet | Lieferung ohne Inhalt/Deko

printwear®



**NE95025** Cotton Bag With Drawstrings (5 Pieces)

100% Baumwolle  
16 x 25 cm, 21 x 29 cm

NATURE

Fairtrade-zertifizierte Baumwolle | Zertifizierte Bio-Baumwolle | Glatte Gewebe | Ideal zum Lagern von Trockenware | 5er-Pack

Neutral.  
Certified Responsibility™



**HF15021** Bag Organic

Baumwolle  
17 x 23 cm

NATURAL

Universell einsetzbarer Beutel mit Kordelzug-Verschluss | Drei flache Einsteckfächer innen | Trageschleufe | Lieferung ohne Inhalt/Deko

HALFAR  
Starke Taschen.



**X1054** Canvas Marble Bag

100% Baumwolle  
20 x 19 cm

NATURAL

Schwere Canvas Qualität | Metall-Ösen | Unten abgerundet | Robuste Zuziehkordel | Lieferung ohne Inhalt/Deko | 300 g/m²

HALINK



**XT010** Zuziehbeutel mit Mittelsteg/Schuhbeutel

100% Baumwolle  
ca. 28 x 32 x 10 cm

NATURAL

Zusätzlicher Mittelsteg mit 10 cm Breite | Robuste Zuziehkordel | Idealer Schuhbeutel | Lieferung ohne Inhalt/Deko

printwear®



**TC063** Laundry Bag

100% Baumwolle  
44 x 53 cm

WHITE

Gewebter Wäschebeutel | Verschluss mit Zugkordel in Fischgrätmuster | Langlebig und strapazierfähig | Gesäumte Kante

TOWEL  
CITY



**WM684** Nautical Accessory Bag

100% Baumwolle  
19 x 18 x 9 cm

NATURAL/GREY NATURAL/NAVY  
NATURAL/PINK

100% gebürstetes Baumwoll-Canvas | Bedrucktes Streifendesign | Vielseitig einsetzbar | Robustes Baumwollgewebe | Reißverschluss | Lieferung ohne Inhalt/Deko

Westford  
Mill







**HF4011** | 1814011 **Zipper Bag Organic S**  
 Baumwolle  
 20 x 12 x 4 cm  
 290 g/m<sup>2</sup> Halfar  
**NATURE**

**HF4012** | 1814012 **Zipper Bag Organic M**  
 Baumwolle  
 25 x 14 x 6 cm  
 290 g/m<sup>2</sup> Halfar  
**NATURE**

**HF4013** | 1814013 **Zipper Bag Organic L**  
 Baumwolle  
 30 x 16 x 8 cm  
 290 g/m<sup>2</sup> Halfar  
**NATURE**

Hochwertige Bio-Baumwolle, schwere Qualität | Hauptfach mit Reißverschluss | Geringe Farbabweichungen sind möglich | Lieferung ohne Inhalt/Deko

Hochwertige Bio-Baumwolle, schwere Qualität | Hauptfach mit Reißverschluss | Geringe Farbabweichungen sind möglich | Lieferung ohne Inhalt/Deko

Hochwertige Bio-Baumwolle, schwere Qualität | Hauptfach mit Reißverschluss | Geringe Farbabweichungen sind möglich | Lieferung ohne Inhalt/Deko



**BagBase**



**BG750** | BG750 **Boutique Accessory Pouch**  
 100% Polyurethan  
 26 x 17 cm  
 BagBase

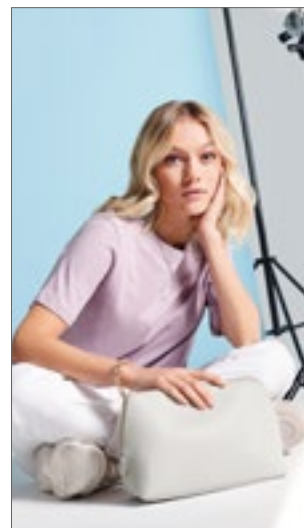

**BagBase**



**BG751** | BG751 **Boutique Accessory Case**  
 100% Polyurethan  
 M (18 x 11 x 4,5 cm), L (25 x 16 x 10,3 cm)  
 BagBase



**BagBase**



**BG915** | BG915 **Sublimation Stuff Bag**  
 100% Polyester  
 XS (10 x 14 cm), S (20 x 14 cm), M (28,5 x 20 cm), L (41 x 28,5 cm)  
 BagBase

BLACK	BLACK/BLACK
CORAL	LILAC
MUSTARD	NAVY
OYSTER	ROSE GOLD
SAGE GREEN	SOFT BLUE
SOFT GREY	SOFT PINK
SOFT WHITE	

BLACK	BLACK/BLACK
CORAL	LILAC
OYSTER	ROSE GOLD
SOFT GREY	SOFT PINK

WHITE
-------

100% PU in Lederoptik | Abreißetikett für einfaches Rebranding | Feinkörniges Saffiano-Leder | Vielseitig einsetzbar | Reißverschluss aus hochglänzendem, goldfarbenem Metall | Hauptfach mit Reißverschluss | Schaumstoffpolsterung innen | Weiches Futter | Handgelenkschlaufe | Lieferung ohne Inhalt/Deko

100% PU in Lederoptik | Abreißetikett | Feinkörniges Saffiano-Leder | Hauptfach mit Reißverschluss | Weiches Futter | Vielseitig einsetzbar | Lieferung ohne Inhalt/Deko

Polyester (300D) | XS A6 0,25 Liter / S A5 1 Liter / M A4 2,5 Liter / L A3 5 Liter | Sublimierungs-freundliche Größen: A6, A5, A4, A3 | Kann vorne und hinten dekoriert werden | Kordelzug-Verschluss | Herausziehbare Kordel für einfache Veredelung | Abreißetikett für einfaches Rebranding | Lieferung ohne Inhalt/Deko

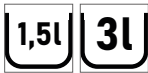
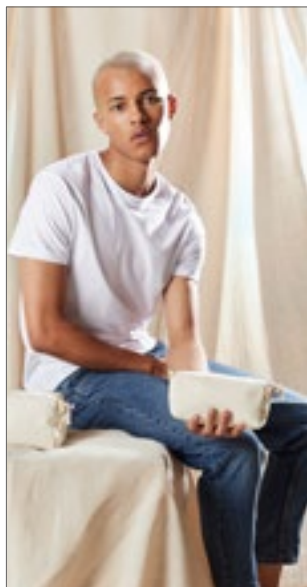

**WM552** | W552 **Canvas Accessory Case**

100% Baumwolle  
**S (17 x 9 x 7 cm), L (21 x 11 x 11 cm)**  
 407 g/m<sup>2</sup>

Westford Mill

BLACK NATURAL

Reißverschluss | Vielseitig einsetzbar | Erhältlich in zwei Größen: S und L | Volumen: S ca. 1,5 Liter, L ca. 3 Liter | Lieferung ohne Inhalt/Deko



**WM825** | W825 **EarthAware® Organic Spring Purse**

100% Baumwolle  
**14,5 x 11 cm**  
 407 g/m<sup>2</sup>

Westford Mill

BLACK NATURAL PASTEL BLUE  
 PASTEL PINK

Hochwertige, schwere Qualität | Reißverschluss | Volumen: ca. 0,25 Liter | Lieferung ohne Inhalt/Deko

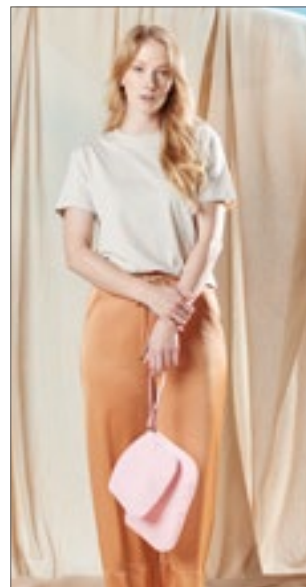

**WM820** | W820 **EarthAware® Organic Spring Wristlet**

100% Baumwolle  
**S (19 x 17 cm), L (28 x 22 cm)**  
 407 g/m<sup>2</sup>

Westford Mill

BLACK NATURAL PASTEL BLUE  
 PASTEL PINK

Hochwertige, schwere Qualität | Reißverschluss | Handgelenkschlaufe | Vielseitig einsetzbar | Länge des Tragegriffs: ca. 15 cm | Volumen: S ca. 1 Liter/ L ca. 2 Liter | Lieferung ohne Inhalt/Deko



BEST SELLER



**WM540** | W540 **Canvas Accessory Bag**

100% Baumwolle  
**S (13,5 x 12 x 6 cm), M (19 x 18 x 9 cm), L (23 x 22,5 x 11 cm)**  
 407 g/m<sup>2</sup>

Westford Mill

BLACK LIGHT GREY NATURAL NAVY  
 OFF WHITE TRUE PINK

S ca. 1 Liter/ M ca. 3 Liter/ L ca. 5 Liter | 100% gebürsteter Baumwoll-Canvas- 407 g/m<sup>2</sup> (12 oz/yd<sup>2</sup>) | Metall-Reißverschluss im Vintage-Stil | Vielseitig einsetzbar | Erhältlich in drei Größen: S, M, L | Lieferung ohne Inhalt/Deko



**WM544** | W544 **Dipped Base Canvas Accessory Bag**

100% Baumwolle  
**M (19 x 18 x 9 cm), L (23 x 23 x 11 cm)**  
 407 g/m<sup>2</sup>

Westford Mill

NATURAL/BLACK NATURAL/NAVY NATURAL/TRUE PINK

Erhältlich in zwei Größen: M und L | Reißverschluss | Vielseitig einsetzbar | Volumen: M ca. 3 Liter, L ca. 5 Liter | Lieferung ohne Inhalt/Deko

# FREIZEIT- & BUSINESS TASCHEN (PORTEMONNAIES & ORGANIZER)



**WM830** | W830 **EarthAware® Organic Accessory Pouch**

100% Baumwolle  
**S** (20 x 11,5 cm), **M** (22,5 x 16 cm), **L** (28 x 20 cm)  
 407 g/m<sup>2</sup>

Westford Mill



100% gebürsteter Bio-Baumwoll-Canvas, 407 g/m<sup>2</sup> | Vielseitig einsetzbar | Hochwertige, schwere Qualität | Gleichfarbiger Reißverschluss | Lieferung ohne Inhalt/Deko



**WM840** | W840 **EarthAware® Organic Accessory Bag**

100% Baumwolle  
**S** (13,5 x 12 x 6 cm), **M** (19 x 18 x 9 cm), **L** (23 x 22,5 x 11 cm)  
 407 g/m<sup>2</sup>

Westford Mill



100% gebürsteter Bio-Baumwoll-Canvas, 407 g/m<sup>2</sup> | Vielseitig einsetzbar | Hochwertige, schwere Qualität | Gleichfarbiger Reißverschluss | Lieferung ohne Inhalt/Deko



**WM572** | W572 **Reversible Canvas Organizer**

100% Baumwolle  
**M** (13 x 17,5 x 13 cm), **L** (22 x 22 x 16 cm)

Westford Mill



Erhältlich in zwei Größen: M und L | Einfach zu dekorierende Aufbewahrungslösung | Kann vollständig gewendet werden | Vielseitig einsetzbar | Volumen: M ca. 3 Liter, L ca. 8 Liter | Lieferung ohne Inhalt/Deko



**WM580** | W580 **Heavy Canvas Storage Trug**

100% Baumwolle  
**S** (30 x 30 cm), **M** (40 x 40 cm), **L** (40 x 60 cm)  
 610 g/m<sup>2</sup>

Westford Mill



Robuste Konstruktion aus Canvas | Robuste Seil-Tragegriffe | Vielseitig einsetzbar | Länge des Tragegriffs: ca. 50 cm | Volumen: S ca. 21 Liter/ M ca. 50 Liter/ L ca. 75 Liter | Lieferung ohne Inhalt/Deko





**WM574** | W574 **Canvas Storage Tub**

100% Baumwolle  
**S** (23 x 20 cm), **M** (28 x 24 cm), **L** (38 x 30 cm)  
 407 g/m<sup>2</sup>

Westford Mill

LIGHT GREY | **NATURAL** | PASTEL PINK | SAGE GREEN

Baumwoll-Canvas | Hochwertige, schwere Qualität | Vielseitig einsetzbar | Verstärkte integrierte Griffe | Durchmesser: S - 23 cm (6 Liter), M - 28 cm (13 Liter), L - 38 cm (28 Liter) | Lieferung ohne Inhalt/Deko



**13L** **28L**



**BG728** | BG728 **Felt Trug**

100% Polyester  
**S** (30 x 30 cm), **M** (40 x 40 cm)

BagBase

CHARCOAL MELANGE | GREY MELANGE

100% Polyester-Filz | Abreißetikett | Vielseitig einsetzbar | Lieferung ohne Inhalt/Deko



**21L** **50L**



**HF8027** | 1818027 **Drybag Safe 6 L**

Polyester  
**30 x 40 cm**

Halfar

BLACK | **NAVY** | RED | SILVER

Polyester 210D Ripstop | Leichter Packsack zum Schutz vor Schmutz, Staub und Feuchtigkeit | Hauptfach mit Wickelverschluss und geschweißten Nähten | Lieferung ohne Inhalt/Deko



**HF8028** | 1818028 **Drybag Safe 1,4 L**

Polyester  
**20 x 25 cm**

Halfar

BLACK | **NAVY** | RED | SILVER

Polyester 210D Ripstop | Leichter Packsack zum Schutz vor Schmutz, Staub und Feuchtigkeit | Hauptfach mit Wickelverschluss und geschweißten Nähten | Lieferung ohne Inhalt/Deko



# FREIZEIT- & BUSINESSSTASCHEN (BAUCHTASCHEN)



**HALFAR**  
Starke Taschen.



**HF15006** | 1815006 **Waist Bag Breeze**

Polyester  
32 x 13 x 5 cm

Halfar



Leichte, wasserabweisende Sling-Bag | Frontal montierter Steckverschluss zum leichten Befestigen und Lösen | Längenverstellbarer Gurt mit elastischer Lasche zum Verstauen des Gurtes | Geschweißte Nähte | Wasserabweisender Reißverschluss | Lieferung ohne Inhalt/Deko



**BEST SELLER**

**bags2GO**



**BS15393** | DTG-15393 **Belt Bag - Chicago**

100% Polyester  
23 x 17 x 6 cm

Bags2GO



600D Polyester Gürteltasche in Grey Melange | Ein Hauptfach mit Reißverschluss | Zusätzliche, kleine Reißverschluss-Tasche hinten | Verstellbarer Tragegurt mit Klick-Verschluss | Alle Reißverschlüsse in Schwarz, Gummi-Zipp-Puller mit „bags2GO“-Prägung | Volumen: ca. 2 Liter | Lieferung ohne Inhalt/Deko

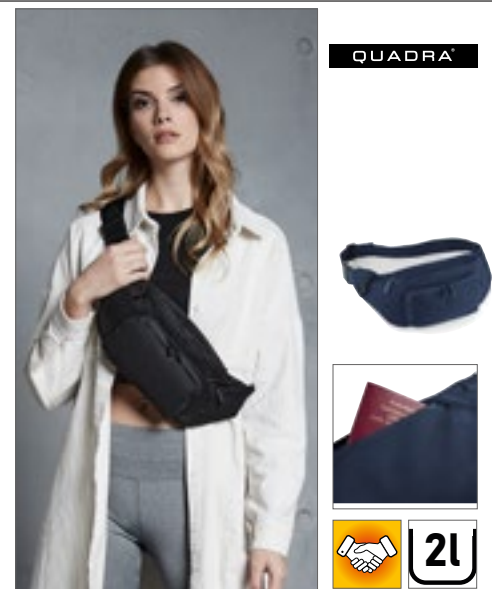

**QUADRA**



**QD12** | QD12 **Belt Bag**

100% Polyester  
37 x 15 x 10 cm

Quadra



Verstellbares Gurtband | Verschiedene Reißverschluss-Taschen | Volumen: ca. 2 Liter | Polyester (600D) | Schlüsselhaken | Lieferung ohne Inhalt/Deko



**BUILD YOUR BRAND**



**BY059** | BY059 **Hip Bag**

100% Polyester  
23 x 7,5 x 13,5 cm

Build Your Brand



Haupttasche und Seitentasche mit Reißverschluss | Innenliegend zwei kleine Fächer | Lieferung ohne Inhalt/Deko

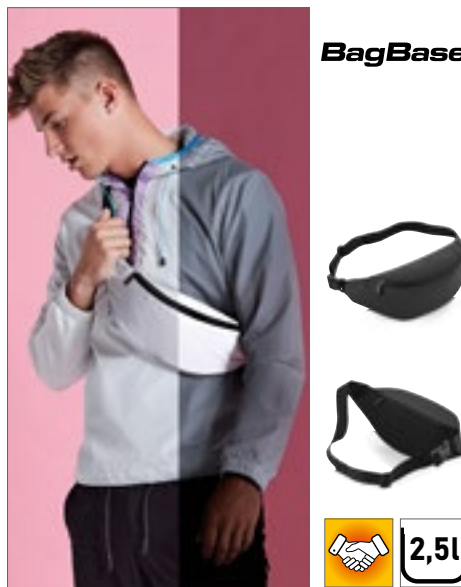

**BagBase**



**BG134** | BG134 **Reflective Belt Bag**

85% Polyester / 15% Baumwolle  
38 x 14 x 8 cm

BagBase



Abreißetikett | Reflektierende Pulverbeschichtung für erhöhte Sichtbarkeit | Große Haupttasche mit Reißverschluss | Reißverschluss tasche hinten | Leicht und dennoch strapazierfähig | Verstellbares Gurtband mit sicherem Clip-Verschluss | Lieferung ohne Inhalt/Deko



**BagBase**



**BG144** | BG144 **Studio Waistpack**

100% Polyester  
38 x 14 x 8 cm

BagBase



100% Polyester – Mikrofaser | Abreißetikett für einfaches Rebranding | Besonders festes Gurtband | Verstellbares Gurtband mit sicherem Clip-Verschluss | Große Haupttasche mit Reißverschluss | Reißverschluss tasche hinten | Lieferung ohne Inhalt/Deko



BagBase®



**BG282** | BG282 **Recycled Waistpack**

100% Polyester  
38 x 14 x 8 cm

BagBase

BLACK	CLASSIC RED	MILITARY GREEN
MUSTARD	NAVY	PETROL
PURE GREY		

100% recyceltes 600D-Polyester | Abreißetikett | Großes Hauptfach | Reißverschluss-Griffe mit reflektierenden Details | Reißverschlusstasche hinten | Verstellbares Gurtband | PVC-frei | Lieferung ohne Inhalt/Deko



BagBase®



**BG42** | BG42 **Belt Bag**

100% Polyester  
38 x 14 x 8 cm

BagBase

BLACK	BRIGHT ROYAL	BURGUNDY
CLASSIC RED	FLUORESCENT PINK	FLUORESCENT YELLOW
FRENCH NAVY	FUCHSIA	GRAPHITE GREY
JUNGLE CAMO	LIGHT GREY	LIME GREEN
MIDNIGHT CAMO	ORANGE	TRUE PINK
WHITE		

Polyester (600D) | Verstellbares Gurtband mit sicherem Clip-Verschluss | Große Haupttasche mit Reißverschluss | Reißverschlusstasche hinten | Volumen: ca. 2,5 Liter | Lieferung ohne Inhalt/Deko



BagBase®



**BG142** | BG142 **Oversized Belt Bag**

100% Polyester  
30 x 17 x 11 cm

BagBase

BLACK	FRENCH NAVY	LIGHT GREY
-------	-------------	------------

Polyester (600D) | Abreißetikett für einfaches Rebranding | Verstellbares Gurtband mit sicherem Clip-Verschluss | Großes Hauptfach | Netz-Innentaschen | Schlüsselhaken | Reißverschlusstasche hinten | Volumen: ca. 3 Liter | Lieferung ohne Inhalt/Deko

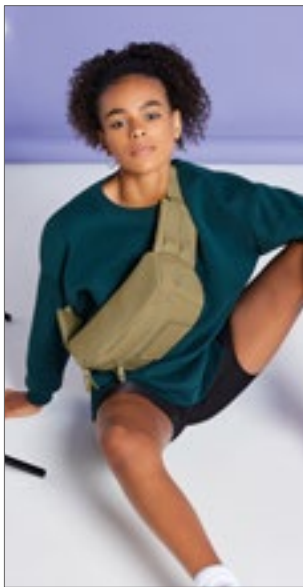

BagBase®



**BG842** | BG842 **MOLLE Utility Waistpack**

100% Polyester  
28 x 17 x 10 cm

BagBase

BLACK	MILITARY GREEN
-------	----------------

Polyester (600D) | Abreißetikett für einfaches Rebranding | Austauschbares Rip-Strip™-Patch für Dekoration | Hauptfach mit Reißverschluss | Reißverschlusstasche vorne | MOLLE-Bandschlingendetail | Verstellbares Gurtband mit sicherem Clip-Verschluss | Lieferung ohne Inhalt/Deko



BagBase®



**BG840** | BG840 **MOLLE Utility Patch**

100% Polyester  
10 x 7 cm

BagBase

BLACK	DESERT SAND	MILITARY GREEN
-------	-------------	----------------

Polyester (600D) | Zur Dekoration entwickelt | Durchgehende Rip-Strip™-Umkehrung für alle Befestigungen | Kompatibel mit allen BagBase® MOLLE-Ausführungen | Lieferung ohne Inhalt/Deko



BagBase®



**BG53** | BG53 **Organiser Waistpack**

100% Polyester  
24 x 13,5 x 9 cm

BagBase

BLACK	BRIGHT ROYAL	CLASSIC RED
FRENCH NAVY	GRAPHITE GREY	

Polyester (600D) | Verstellbares Gurtband mit sicherem Clip-Verschluss | Kopfhörerausgang | Reißverschlusstasche hinten | Netz-Innentasche | Schlüsselhaken | Große Haupttasche mit Reißverschluss | Volumen: ca. 2,5 Liter | Lieferung ohne Inhalt/Deko



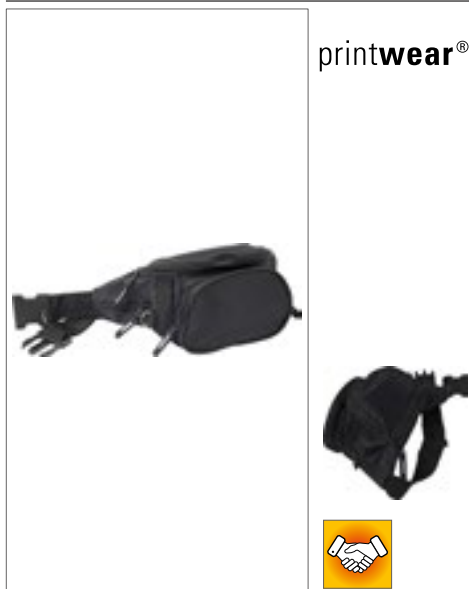

printwear®



**NT5668** Gürteltasche

100% Polyester  
31 x 10 x 9 cm

BLACK

600D Polyester | Vier Reißverschluss-Vortaschen mit Zipperbändern | Sicherheitsfach (innen) | Lieferung ohne Inhalt / Deko

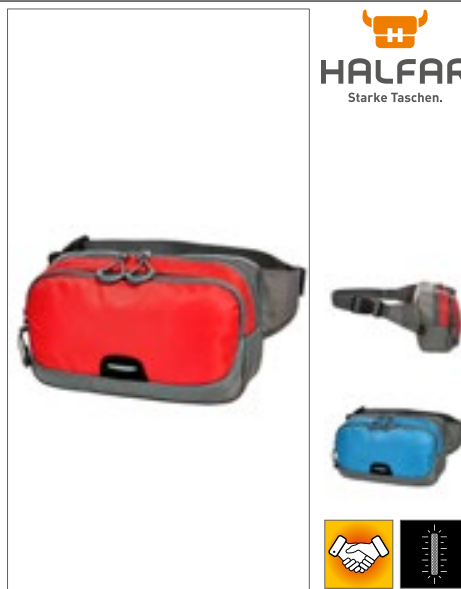

**HALFAR**  
Starke Taschen.



**HF3352** | 1813352 **Waist Bag Step**

Polyester  
24 x 14 x 7 cm

APPLE GREEN	BLACK	CYAN
NAVY	RED	WHITE

Hauptfach mit 2-Wege-Reißverschluss und Reißverschlussfach innen | Reißverschluss-Vortasche | Rückseitig bequeme Polsterung | Reflektor-Streifen vorne | Längenverstellbarer und seitlich zu schließender Bauchgurt | Lieferung ohne Inhalt/Deko



**HALFAR**  
Starke Taschen.

2L



**HF9793** | 1809793 **Waist Bag Solution**

Polyester  
30 x 16 x 7 cm

APPLE GREEN	BLACK	FUCHSIA
GREEN	NAVY	ORANGE
RED	WHITE	YELLOW

Reißverschluss-Hauptfach und Vortasche mit 2-Wege-Reißverschluss | Rückseitig bequeme Polsterung | Längenverstellbarer Bauchgurt | Lieferung ohne Inhalt/Deko



BEST SELLER

bags2GO



4L

**BS17156** | DTG-17156 **Hip Bag - Detroit**

100% Polyester  
36 x 15 x 7,5 cm

Bags2GO

GREY MELANGE

600D Polyester Gürteltasche in Grey Melange | Reißverschluss-Hauptfach mit zwei zusätzlichen, offenen Fächern | Eine Reißverschluss-Tasche auf der Vorderseite | Verstellbarer Tragegurt mit Klick-Verschluss | Alle Reißverschlüsse in Schwarz, Gummi-Zipp-Puller mit „bags2GO“-Prägung | Volumen: ca. 4 Liter | Lieferung ohne Inhalt/Deko



bags2GO



4L

**BS19482** | DTG-19482 **Hip Bag - Helsinki**

100% Polyester  
36 x 15 x 7,5 cm

Bags2GO

DARK GREY MELANGE/LIGHT GREY MELANGE

600D Polyester Gürteltasche in dunkel- und hellgrau melangiert | Hauptfach mit 2-Wege-Reißverschluss | Aufgesetzte, kleine Fronttasche mit verdecktem Reißverschluss | Seitlicher Kunststoff-D-Ring | Zusätzliche, lange Reißverschluss-Tasche hinten | Verstellbarer, dunkelgrauer Tragegurt mit Klick-Verschluss | Alle Reißverschlüsse in Schwarz, Gummi-Zipp-Puller mit „bags2GO“-Prägung | Volumen: ca. 4 Liter | Lieferung ohne Inhalt/Deko



NEW

**HALFAR**  
Starke Taschen.



1,2L

**HF8022** | 1818022 **Belt Bag Daily**

rPET  
29 x 12 x 8 cm

Halfar

ANTHRACITE	BLACK	GREEN
NAVY	RED	

Leichte Sling-Bag | rPET-Obermaterial | Reißverschluss-Hauptfach | Reißverschluss-Fach rückseitig | Längenverstellbarer, seitlich zu schließender Bauchgurt mit elastischer Lasche | Lieferung ohne Inhalt/Deko



**BS19037** | DTG-19037 **Hip Bag - Toronto**

100% Polyurethan  
36 x 15 x 7,5 cm

Bags2GO

BLACK MELANGE

600D Snowflake Ripstop/PU Gürteltasche in Black Melange | Ein Hauptfach mit Reißverschluss | Zwei kleine Innenfächer | Verstellbarer Tragegurt mit Klick-Verschluss | Alle Reißverschlüsse in Schwarz, Gummi-Zipp-Puller mit „bags2GO“-Prägung | Volumen: ca. 4 Liter | Lieferung ohne Inhalt/Deko

# FREIZEIT- & BUSINESS TASCHEN (UMHÄNGETASCHEN)



**BY060** | BY060 **Shoulder Bag**  
 100% Polyester  
 43 x 16 x 9 cm (Breite x Höhe x Tiefe)  
 Build Your Brand

BLACK

Zwei Haupttaschen mit Reißverschluss vorne | Innenliegende Tasche mit Reißverschluss | Lieferung ohne Inhalt/Deko

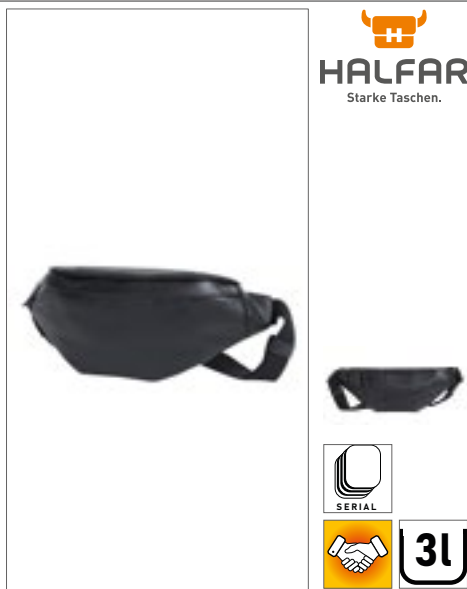

**HF16083** | 1816083 **One-Shoulder Bag Community**  
 Kunstleder  
 40 x 15 x 12 cm  
 Halfar

BLACK

PU-Kunstleder | Stylish BodyBag | Großes Reißverschluss-Hauptfach | Reißverschluss-Fach innen | Rückseitige Reißverschluss-Tasche | Weicher, längenverstellbarer, seitlich zu schließender Umhängegurt mit Bandschleufe | Lieferung ohne Inhalt/Deko

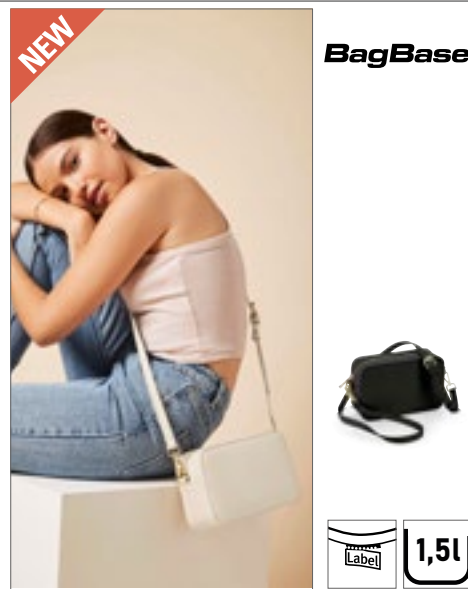

**BG758** | BG758 **Boutique Cross Body Bag**  
 100% Polyurethan  
 21 x 13 x 7 cm  
 BagBase

BLACK OYSTER SOFT GREY

100% PU in Lederoptik | Feinkörniges Saffiano-Leder | Hauptfach mit Reißverschluss | Innentasche mit Reißverschluss für Wertsachen | Weiches Futter | Reißverschluss aus hochglänzendem, goldfarbenem Metall | Kompatibel mit dem verstellbaren Boutique-Tragegurt BG765 | Abnehmbarer, verstellbarer Schultergurt | Abreißetikett | Länge des Tragegriffs: ca. 116 cm | Volumen: ca. 1,5 Liter | Lieferung ohne Inhalt/Deko



**BG143** | BG143 **Oversized Cross Body Bag**  
 100% Polyester  
 47 x 20 x 8 cm  
 BagBase

BLACK GREY MARL

Polyester (300D) | Abreißetikett für einfaches Rebranding | Großes Hauptfach | Reißverschlussstasche Innen | Diskrete Tasche mit Reißverschluss auf der Rückseite | Gepolstertes Rückenteil aus Air-Mesh | Verstellbares Gurtband mit sicherem Clip-Verschluss | Lieferung ohne Inhalt/Deko



**BS17227** | DTG-17227 **Festival Bag 1 - Palm Springs**  
 100% Polyester  
 17 x 13 x 2,5 cm  
 Bags2GO

GREY MELANGE

600D Polyester Umhängetasche in Grey Melange | Ein Hauptfach mit Reißverschluss und zusätzlichem Innenfach | Ein Reißverschluss-Fach auf der Front | Abnehmbare, längenverstellbare, schwarze Tragegurte mit Kunststoff-Karabiner | Auf der Rückseite zwei Gürtelschlaufen | Alle Reißverschlüsse in Schwarz, Gummi-Zipp-Puller mit „bags2GO“-Prägung | Volumen: ca. 0,5 Liter | Lieferung ohne Inhalt/Deko

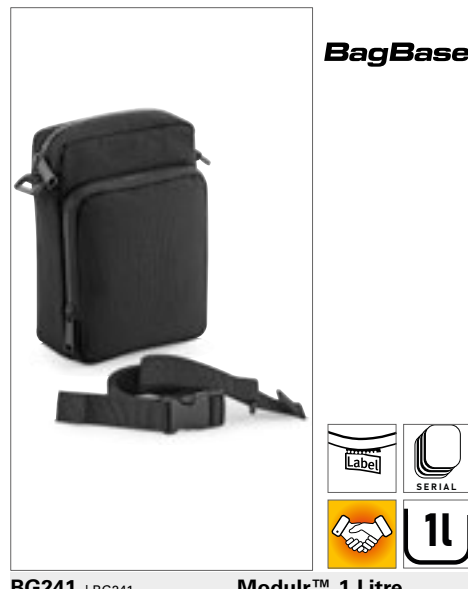

**BG241** | BG241 **Modulr™ 1 Litre Multipocket**  
 100% Polyester  
 13 x 19 x 7 cm  
 BagBase

BLACK GREY MARL JUNGLE CAMO MILITARY GREEN

Polyester (600D) | Abreißetikett | Hauptfach mit Reißverschluss | Reißverschlussstasche vorne mit Mesh-Unterteilung innen | Sichere, schnelle Befestigungsclips für die Integration der Modulr™-Serie | Das innovative abnehmbare Gurtsystem ermöglicht die Nutzung als Schultertasche, Umhängetasche und Hüfttasche | Gurtbandschlaufen zur Befestigung von Modulr™ Multipockets | Kompatibel mit BG240, BG242 und BG245 | Lieferung ohne Inhalt/Deko





bags **GO**



1,5l

**BS17408** | DTG-17408

**Small Messenger Bag - Philadelphia**

100% Polyester  
21,5 x 19 x 4 cm

Bags2GO

GREY MELANGE

600D Polyester Schultertasche in Grey Melange | Ein Hauptfach mit Reißverschluss und zusätzlichem Innenfach | Überschlag mit Klettverschluss und Reißverschluss-Fach | Eine zusätzliche Reißverschluss-Tasche vorne | Auf der Rückseite befinden sich zwei graue Klettverschlüsse zur Befestigung am Gürtel | Abnehmbare, längenverstellbare, graue Tragegurte mit Kunststoff-Karabiner | Obenliegende, kleine Trageschlaufe | Alle Reißverschlüsse in Schwarz, Gummi-Zipp-Puller mit „bags2GO“-Prägung | Volumen: ca. 1,5 Liter | Lieferung ohne Inhalt/Deko



**HALFAR**  
Starke Taschen.



**HF15029** | 1815029

**CrossBag Flow**

Polyester  
14 x 18 x 5,5 cm

Halfar

ANTHRACITE	APPLE GREEN	BLACK
NAVY	ORANGE	RED
ROYAL BLUE	WHITE	

Kleine, funktionelle Umhängetasche | Hauptfach mit flacher Reißverschluss-Vortasche | Längenverstellbarer Schultergurt | Lieferung ohne Inhalt/Deko



**HALFAR**  
Starke Taschen.



**HF16074** | 1816074

**CrossBag Country**

Baumwolle  
15 x 20 x 7 cm

Halfar

ANTHRACITE KHAKI NAVY

Baumwolle 16 OZ | Kleine, moderne Umhängetasche | Teilgepolstertes Reißverschluss-Hauptfach | Reißverschluss-Vortasche | Rückseitig flaches Einsteckfach | Wertige Metall-Accessoires | Längenverstellbarer Schultergurt | Lieferung ohne Inhalt/Deko



BEST SELLER

**BagBase**



1,5l

**BG30** | BG30

**Cross Body Bag**

100% Polyester  
16 x 23 x 7 cm

BagBase

BLACK FRENCH NAVY LIGHT GREY

Polyester (600D) | Abreißetikett für einfaches Rebranding | Passend für Tablets | Verstellbarer Gurtband-Riemen | Hauptfach mit Reißverschluss | Reißverschluss-Tasche vorne | Lieferung ohne Inhalt/Deko



bags **GO**



1,5l

**BS15392** | DTG-15392

**Messenger Bag - Washington**

100% Polyester  
32 x 25,5 cm

Bags2GO

GREY MELANGE

600D Polyester Dokumententasche in Grey Melange | Ein Hauptfach mit Reißverschluss | Eine Reißverschluss-Tasche auf der Front | Reißverschluss mittig, obere Hälfte aus schwarzem Air-Mesh | Längenverstellbarer Umhänge-Tragegurt | Alle Reißverschlüsse in Schwarz, Gummi-Zipp-Puller mit „bags2GO“-Prägung | Volumen: ca. 1,5 Liter | Lieferung ohne Inhalt/Deko



bags **GO**



3,5l

**BS18100** | DTG-18100

**Carry Bag - Virginia**

100% Polyester  
27 x 27 x 5 cm

Bags2GO

GREY MELANGE/BLACK GREY MELANGE/NEON LILAC  
GREY MELANGE/NEON ORANGE GREY MELANGE/NEON PINK  
GREY MELANGE/NEON YELLOW

600D Polyester Umhängetasche in Grey Melange | Zwei Front-Fächer mit neonfarbigem Reißverschluss | Ein Reißverschluss-Fach innen | Verstellbarer grauer Tragegurt | Alle Reißverschlüsse in Neonfarbe mit neonfarbigem Gummi-Zipp-Puller mit „bags2GO“-Prägung | Volumen: ca. 3,5 Liter | Lieferung ohne Inhalt/Deko

# FREIZEIT- & BUSINESS TASCHEN (UMHÄNGETASCHEN)



**HALFAR**  
Starke Taschen.



**HF5513** | 1805513 **Event Bag Basic**

Polyester  
25 x 33 x 2 cm

Halfar

ANTHRACITE	APPLE GREEN	BLACK
FUCHSIA	NAVY	ORANGE
RED	WHITE	YELLOW

Reißverschluss-Hauptfach geeignet für DIN A4-Unterlagen und Kataloge | Flaches Einsteckfach auf der Rückseite | Längenverstellbarer Umhängegurt | 600D Polyester | Lieferung ohne Inhalt/Deko



**HALFAR**  
Starke Taschen.



**HF7790** | 1807790 **Event Bag Easy**

Polyester  
28 x 34 x 5,5 cm

Halfar

APPLE GREEN	BLACK	NAVY
ORANGE	RED	TEAL
WHITE	YELLOW	

Großes Hauptfach mit dekorativem Handgriff und Klettverschluss - Geeignet für DIN A4-Unterlagen und Kataloge | Längenverstellbarer Schultergurt | 600D Polyester | Lieferung ohne Inhalt/Deko



**BagBase**



**BG18** | BG18 **Mini Reporter**

100% Polyester  
17 x 23 x 7 cm

BagBase

BLACK/BLACK	FRENCH NAVY/SKY BLUE
GRAPHITE GREY/BLACK	OLIVE GREEN/CARAMEL

Polyester (600D) | Verstellbarer Schultergurt | Reißverschlussstasche hinten | Rip-Strip™-Klettverschluss | Volumen: ca. 2 Liter | Lieferung ohne Inhalt/Deko



**BagBase**



**BG242** | BG242 **Modulr™ 2 Litre Multipocket**

100% Polyester  
26 x 19 x 7 cm

BagBase

BLACK	GREY MARL	MULTICOLOR CANO
MILITARY GREEN		

Polyester (600D) | Abreißetikett | Hauptfach mit Reißverschluss | Reißverschlussstasche vorne mit Mesh-Unterteilung innen | Sichere, schnelle Befestigungsclips für die Integration der Modulr™-Serie | Gurtbandschlaufen zur Befestigung von Modulr™ Multipockets | Das innovative abnehmbare Gurtsystem ermöglicht die Nutzung als Schultertasche, Umhängetasche und Hüfttasche | Kompatibel mit BG240, BG241 und BG245 | Lieferung ohne Inhalt/Deko

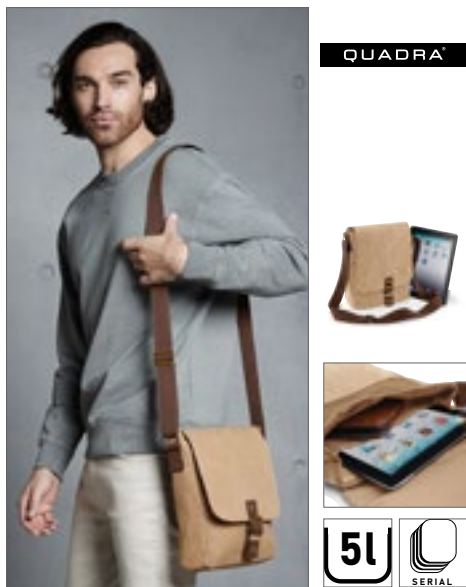

**QUADRA**



**QD624** | QD624 **Vintage Canvas Tablet Reporter**

23 x 28 x 7 cm  
407 g/m²

Quadra

SAHARA	VINTAGE BLACK
--------	---------------

Gewaschener Canvas | Gepolstertes Tablet-Innenfach | Netztasche mit Reißverschluss unter Abdeckung | Reißverschlussstasche hinten | Magnetverschluss | Verstellbarer Schultergurt | Volumen: ca. 5 Liter | Lieferung ohne Inhalt/Deko



**BEST SELLER**

**QUADRA**



**QD614** | QD614 **Vintage Canvas Mini Reporter**

100% Baumwolle  
18,5 x 22,5 x 8 cm

Quadra

SAHARA	VINTAGE BLACK	VINTAGE OXFORD NAVY
--------	---------------	---------------------

Gewaschener Baumwoll-Canvas | Abreißetikett für einfaches Rebranding | Vordertasche für einfache Dekoration | Hauptfach mit Reißverschluss | Zweifarbiges Baumwollgurt | Verstellbarer Schultergurt | Lieferung ohne Inhalt/Deko

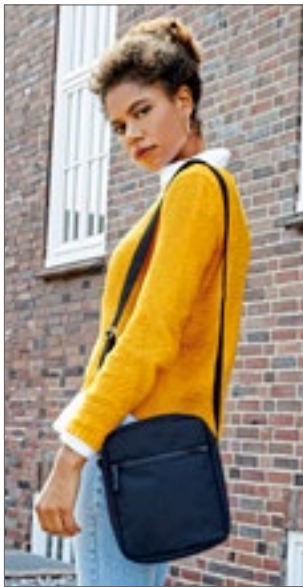

bags **2GO**



**2,7L**

**BS18333** | DTG-18333

**Small Messenger Bag - Vancouver**

100% Polyurethan  
24 x 19 x 6 cm

Bags2GO

BLACK MELANGE

600D Snowflake Ripstop/PU Umhängetasche in Black Melange | Ein Hauptfach | Eine Fronttasche mit Reißverschluss | Ein innenliegendes Fach mit Reißverschluss | Längenverstellbarer, schwarzer Trageregurt mit zwei Metall-Ösen | Alle Reißverschlüsse in Schwarz, Gummi-Zipp-Puller mit „bags2GO“-Prägung | Volumen: ca. 2,7 Liter | Lieferung ohne Inhalt/Deko



**HALFAR**  
Starke Taschen.



**SERIAL**

**HF15002** | 1815002

**CrossBag Community**

PU-Kunstleder  
23 x 28,5 x 6 cm

Halfar

BLACK

Klassisch-elegante Umhängetasche im praktischen Format mit wertigen Metallaccessoires | Reißverschluss-Hauptfach | Reißverschluss-Innenfach | Einsteckfach | Zwei Stiftschlaufen | Flache Vortasche | Längenverstellbarer Schultergurt | Lieferung ohne Inhalt/Deko



**BEST SELLER**

**BagBase**



**7L**

**BG16** | BG16

**Retro Flight Bag**

100% Polyester  
28 x 30 x 10 cm

BagBase

BLACK/DARK GRAPHITE

BLACK/WHITE

CLASSIC RED/WHITE

FRENCH NAVY/WHITE

Polyester (600D) | Verstellbarer Schultergurt | Reißverschlussstasche vorne | Innentasche für Wertsachen | Volumen: ca. 7 Liter | Retro-Style | Lieferung ohne Inhalt/Deko



**QUADRA**



**8L**

**SERIAL**

**QD611** | QD611

**Vintage Canvas Messenger**

29 x 34 x 10 cm

Quadra

SAHARA

Gewaschener Canvas | Verstellbarer Schultergurt | Reißverschlussstasche hinten | Innentasche für Wertsachen | Volumen: ca. 8 Liter | Lieferung ohne Inhalt/Deko



**HALFAR**  
Starke Taschen.



**3L**

**HF2209** | 1812209

**Mini Flap Bag Base**

Polyester  
17,5 x 22,5 x 7,5 cm

Halfar

BLACK/WHITE

Hauptfach mit Reißverschluss-Einsteckfach | Reißverschluss-Vortasche | Längenverstellbarer Schultergurt | Abnehmbarer Überschlagn geeignet für Sublimationsdruck | Lieferung ohne Inhalt/Deko



**BEST SELLER**

**BagBase**



**15L**

**BG673** | BG673

**Canvas Day Bag**

100% Baumwolle  
38 x 40 x 14 cm  
407 g/m<sup>2</sup>

BagBase

BLACK

LIGHT GREY

NATURAL

100% Baumwoll-Canvas - 407 g/m<sup>2</sup> (12 oz/yd<sup>2</sup>) | Verstellbare Schulterriemen aus gleichem Material wie Tasche | Innentasche für Wertsachen | Volumen: ca. 15 Liter | Unisex-Style | Druckknopfverschluss | Griff-länge: 37 cm | Lieferung ohne Inhalt/Deko



# FREIZEIT- & BUSINESS TASCHEN (UMHÄNGETASCHEN)



bags **GO**



NEW COLOUR

**BS17080** | DTG-17080 **Lady Bag - Union Square**

100% Polyester  
45 x 42 x 10,5 cm

Bags2GO

GREY MELANGE/BLACK	GREY MELANGE/NEON LILAC
GREY MELANGE/NEON ORANGE	GREY MELANGE/NEON PINK
GREY MELANGE/NEON YELLOW	

600D Polyester City-Shopper in Grey Melange | Ein geräumiges Hauptfach mit neonfarbigem Reißverschluss | Eine kleine Reißverschluss-Tasche auf der Vorderseite | Lange Trageschlaufe, auch als Schulterriemen zu benutzen | Alle Reißverschlüsse in Neonfarbe mit neonfarbigem Gummi-Zipp-Puller mit „bags-2GO“-Prägung | Volumen: ca. 20 Liter | Lieferung ohne Inhalt/Deko



**HALFAR**  
Starke Taschen.



SERIAL

**HF16064** | 1816064 **Shoulder Bag Planet**

Baumwolle  
32 x 34 x 16 cm  
140 g/m<sup>2</sup>

Halfar

BEIGE	BLUE	LIGHT GREY
RED		

Lässiger Beutelhopper aus pre-recycelter Baumwolle (5 OZ) | Reißverschluss-Hauptfach | Reißverschluss-Innentasche | Beidseitige Accessoire-Lasche | Breiter, komfortabler Umhängegurt | Lieferung ohne Inhalt/Deko



**HALFAR**  
Starke Taschen.



SERIAL

**HF16066** | 1816066 **Shoulder Bag Loom**

Baumwolle / Polyester  
35 x 30 x 13 cm

Halfar

GREY	NATURE
------	--------

Großes, rückseitig gepolstertes Reißverschluss-Hauptfach mit Metallschließe | Gepolsterter Boden | Flaches Einsteckfach | Rückseitiges Reißverschluss-Einsteckfach | Längenverstellbarer Schultergurt | Wertige Metall-Accessoires | Lieferung ohne Inhalt/Deko



**BagBase**



15L

**BG145** | BG145 **Junior Dance Bag**

100% Polyester  
39 x 29 x 16 cm

BagBase

BLACK/FUCHSIA	BLACK/WHITE
CLASSIC PINK/LIGHT GREY	FUCHSIA/BLACK
PURPLE/LIGHT GREY	

Polyester (600D) | Retro-Look | Kontrast-Details | Kann von Hand oder über die Schulter getragen werden | Abnehmbarer, verstellbarer Schultergurt | Hauptfach mit Reißverschluss | Reißverschluss-tasche vorne | Netz-Innentasche | Innenliegende Bodenplatte | Tragegriff aus Taschenmaterial | Volumen: ca. 15 Liter | Lieferung ohne Inhalt/Deko



**BagBase**



11L

**BG21** | BG21 **Messenger Bag**

100% Polyester  
38 x 30 x 12 cm

BagBase

BLACK	BOTTLE GREEN
BRIGHT ROYAL	BURGUNDY
CLASSIC RED	FRENCH NAVY
FRENCH NAVY/SKY BLUE	GRAPHITE GREY
WHITE/FRENCH NAVY	

Polyester (600D) | Verstellbarer Schulterriemen mit Polster | Volumen: ca. 11 Liter | Innerer Organizer-Bereich | Schlüsselhaken | Hauptfach mit Reißverschluss | Zwei stabile Clip-Verschlüsse | Lieferung ohne Inhalt/Deko



**BagBase**



15L

**BG33** | BG33 **Portfolio Briefcase**

100% Polyester  
40 x 35 x 11 cm

BagBase

BLACK	FRENCH NAVY	GRAPHITE GREY
-------	-------------	---------------

Polyester (600D) | Abnehmbarer, verstellbarer Schultergurt mit Polster | Innerer Organizer-Bereich | Volumen: ca. 15 Liter | Hauptfach mit Reißverschluss | Reißverschluss-tasche vorne | Hintere Tasche mit Druckknopf-Verschluss | Sichere Clip-Verschlüsse | Gepolsterter Tragegriff | Lieferung ohne Inhalt/Deko



BagBase



**BG71** | BG71 **Retro Messenger**

100% Polyester  
40 x 30 x 10 cm

BagBase

BLACK/WHITE	BRIGHT ROYAL/WHITE
CLASSIC RED/WHITE	FRENCH NAVY/WHITE

Polyester (600D) | Verstellbarer Schultergurt | Netz- tasche mit Reißverschluss unter Abdeckung | Retro- Look | Rip-Strip™-Klettverschluss | Kontrast-Details | Volumen: ca. 12 Liter | Lieferung ohne Inhalt/Deko



BagBase



**BG965** | BG965 **Sublimation Messenger Bag**

100% Polyester  
36 x 30 x 11,5 cm

BagBase

BLACK
-------

Mikrofaser / 600D Polyester | Druckoptimiertes Deko- Segment | Verstellbarer Schultergurt | Hauptfach mit Reißverschluss | Netztasche mit Reißverschluss unter Abdeckung | Rip-Strip™-Klettverschluss | Oberfläche für Sublimationsdruck in HD-Qualität | Abreißetikett für einfaches Rebranding | Lieferung ohne Inhalt/Deko



BEST SELLER

BagBase



**BG14** | BG14 **Retro Shoulder Bag**

100% Polyester  
40 x 28 x 18 cm

BagBase

BLACK/CLASSIC RED	BLACK/FUCHSIA
BLACK/GOLD	BLACK/WHITE
BOTTLE GREEN/WHITE	BRIGHT ROYAL/WHITE
BURGUNDY/SAND	CLASSIC RED/WHITE
FRENCH NAVY/WHITE	WHITE/BLACK

Polyester (600D) | Vollständig verstellbare Schulter- gurte | Innentasche für Wertsachen | Reißverschluss- tasche vorne | Volumen: ca. 18 Liter | Innenliegende Bodenplatte | Retro-Look | Lieferung ohne Inhalt/ Deko



**HALFAR**  
Starke Taschen.



**HF0775** | 1800775 **Shoulder Bag Business**

Polyester  
40 x 33 x 11 cm

Halfar

BLACK	LIGHT GREY	NAVY
RED		

Reißverschluss-Hauptfach mit flacher Vortasche und Organizer-Elementen (Vier Stiftschlaufen, Visitenkar- teneinsteckfach) | Rückseitiges, flaches Einsteckfach mit Druckknopf | Überschlag mit Steckschnallen | Reißverschluss-Vortasche | Handgriff | Längenver- stellbarer, abnehmbarer Umhängegurt | 600D Poly- ester | Lieferung ohne Inhalt/Deko



**HALFAR**  
Starke Taschen.



**HF16071** | 1816071 **Shoulder Bag Country**

Baumwolle  
34 x 26 x 10 cm

Halfar

ANTHRACITE	KHAKI	NAVY
------------	-------	------

Baumwolle 16 OZ | Großes, rückseitig gepolster- tes Reißverschluss-Hauptfach mit gepolstertem Einsteckfach | Flaches Reißverschluss-Innenfach | Flache Vortasche auf der Front | Überschlag mit Magnet-Verschluss und Reißverschluss-Vortasche | Längenverstellbarer Schultergurt mit genähtem Schulterpolster | Wertige Metall-Accessoires und PU- Velourskunstleder-Applikationen | Lieferung ohne Inhalt/Deko



**HALFAR**  
Starke Taschen.



**HF16077** | 1816077 **Shoulder Bag Circle**

rPET  
32 x 38 x 7 cm

Halfar

ASH	BLACK-SPRINKLE
BLUE/GREY-SPRINKLE	

Moderne Umhängetasche | rPET-Obermaterial, 300d | Geräumiges Reißverschluss-Hauptfach | Vortasche mit verstecktem Reißverschluss | Längenverstellba- rer Tragegurt | Lieferung ohne Inhalt/Deko

# FREIZEIT- & BUSINESS TASCHEN (UMHÄNGETASCHEN)



**HALFAR**  
Starke Taschen.



**HF16081** | 1816081 **One-Shoulder Bag Trend**

Polyester  
27 x 14 x 5 cm

Halfar

BLACK	DUSKY PINK	GREY-SPRINKLE
MINT	NAVY	OFF-WHITE

Polyester 600d | Hauptfach mit 2-Wege-Reißverschluss und Reißverschlussfach innen | Reißverschluss-Vortasche | Rückseitig bequeme Polsterung | Längenverstellbarer und seitlich zu schließender Bauchgurt | Lieferung ohne Inhalt/Deko



**HALFAR**  
Starke Taschen.



**HF2210** | 1812210 **Flapbag Base**

Polyester  
37 x 29 x 13 cm

Halfar

BLACK
-------

Hauptfach mit flachem Einsteckfach, Organizer-Elementen und Handyfach | Reißverschluss-Vortasche | Längenverstellbarer Schultergurt mit Schulterpolster | Abnehmbarer Überschlag | Lieferung ohne Inhalt/Deko



**HALFAR**  
Starke Taschen.



**HF2220** | 1812220 **Shoulder Bag Kurier**

Polyester  
36 x 29 x 12 cm

Halfar

ANTHRACITE	BLACK	NAVY
ORANGE	RED	WHITE

geräumiges Hauptfach mit Organizer-Elementen | flaches Einsteckfach innen | gepolsterter Rücken | längenverstellbarer Schultergurt | großer Überschlag mit Klettverschluss | Lieferung ohne Inhalt / Deko



**HALFAR**  
Starke Taschen.



**HF2814** | 1802814 **Lorrybag® Eco**

LKW-Plane  
37 x 29 x 13 cm

Halfar

APPLE GREEN	BLACK	BLACK MATT
CYAN	GREEN	MAGENTA
NAVY	ORANGE	RED
ROYAL BLUE	SILVER	WHITE

Hauptfach mit Organizer-Elementen | Flaches Einsteckfach innen | Bequemer Schultergurt | Großer Überschlag mit Klettverschluss | LKW-Plane | Lieferung ohne Inhalt/Deko



**HALFAR**  
Starke Taschen.



**HF3066** | 1813066 **Shoulder Bag ModernClassic**

Filz  
31 x 24 x 11 cm

Halfar

ANTHRACITE
------------

Hauptfach mit Organizer-Elementen geeignet für DIN A4-Unterlagen | Polyester 300D melange | Flaches Einsteckfach innen | Längenverstellbarer Polycotton-Schultergurt | Großer Überschlag mit Klettverschluss | Lieferung ohne Inhalt/Deko



**HALFAR**  
Starke Taschen.



**HF5510** | 1805510 **Congress Bag Basic**

Polyester  
40 x 29 x 8 cm

Halfar

ANTHRACITE	APPLE GREEN	BLACK
NAVY	ORANGE	RED
ROYAL BLUE	WHITE	YELLOW

Reißverschluss-Hauptfach | Längenverstellbarer Umhängegurt | Handgriff | Stifthalterungen | 600D Polyester | Lieferung ohne Inhalt/Deko





**HALFAR**  
Starke Taschen.



**HF6052** | 1806052 **Shoulder Bag Style**

LKW-Plane  
37 x 28 x 12 cm

Halfar



Attraktives Design mit kontrastfarbenem Innenfutter | Hauptfach mit Organizer-Elementen | Flaches Einsteckfach innen | Bequemer Schultergurt | Großer Überschlag mit Klettverschluss | LKW-Plane | Lieferung ohne Inhalt/Deko



**HALFAR**  
Starke Taschen.



**HF6504** | 1816504 **Shoulder Bag Like**

Baumwolle  
37 x 31 x 7 cm

Halfar



Überschlagtasche mit wertigen Metall-Accessoires | Bügelverschluss | Großes Hauptfach u.a. geeignet für A4 Unterlagen | Zwei flache Einsteckfächer auf der Front | Rückseitige Befestigungsschleufe für Trolley-Gestänge - alternativ auch als Handgriff nutzbar | Breiter, längenverstellbarer Baumwoll-Schultergurt | Lieferung ohne Inhalt/Deko



**HALFAR**  
Starke Taschen.



**HF6516** | 1816516 **Zip Bag Europe**

Polyester  
25 x 18 x 0,1 cm

Halfar



Vielseitige Reißverschluss-Tasche | rPET Obermaterial | Wertige Metall-Accessoires | Hauptfach mit Schlaufen für verschiedene Trageoptionen | Abnehmbarer, längenverstellbarer Gurt | Lieferung ohne Inhalt/Deko



**HALFAR**  
Starke Taschen.



**HF6523** | 1816523 **Zipper Bag Life**

Baumwolle  
23 x 18 x 0,1 cm

Halfar



Moderne, aufwendig verarbeitete Reißverschluss-Tasche | Liebevoll gestaltet mit wertigen Metall-Accessoires | Hauptfach mit Reißverschluss | Vortasche verschließbar mit Druckknopf | Breiter, längenverstellbarer und abnehmbarer Baumwoll-Umhängergurt | Lieferung ohne Inhalt/Deko



**HALFAR**  
Starke Taschen.



**HF7554** | 1807554 **Courier Bag Modernclassic**

Filz  
36 x 29 x 10 cm

Halfar



Hauptfach mit Organizer-Elementen | Flaches Einsteckfach innen | Bequemer Schultergurt | Großer Überschlag mit Klettverschluss als ideale Stickfläche für Ihre Promotion | Filz | Lieferung ohne Inhalt/Deko

# FREIZEIT- & BUSINESS TASCHEN (UMHÄNGETASCHEN)



**HF9115** | 1809115 **Shoulder Bag Display**  
LKW-Plane & Folie  
37 x 29 x 13 cm  
Halfar

BLACK MATT

Trendige Display-Tasche zur Präsentation Ihrer Produkte | Folienfenster auf dem Überschlag | Hauptfach mit Organizer-Elementen | Flaches Einsteckfach | Flaches Einsteckfach mit Organizer-Elementen | Rückseitiges Reißverschluss-Einsteckfach | Längenverstellbarer Schultergurt mit PVC-Rutschsicherung | LKW-Plane und Folie | Lieferung ohne Inhalt/Deko



**LB01395** | 01395 **Briefcase Manhattan**  
100% Polyester  
5 x 40 x 28 cm  
SOL'S Bags

BLACK FRENCH NAVY GREY MELANGE

Hauptfach mit Reißverschluss | Eine Vordertasche | Innen gefüttert | Kunstleder-einsatz | Tragegriff aus Nylon | Verstell- und abnehmbarer Nylon-Tragegurt | Innenboden genäht | Lieferung ohne Inhalt/Deko



**LB02114** | 02114 **Dual Material Briefcase Porter**  
70% Nylon / 30% Polyester, Futter: 100% Polyester  
40 x 29 x 5,5 cm  
SOL'S Bags

CHARCOAL MELANGE

Hauptfach mit Reißverschluss mit Doppel-Schieber | Eine Reißverschluss-Tasche vorne | Eine Innentasche mit Reißverschluss | Innenverstärkung | Tragegriffe 3 x 29 cm | Verstellbarer und abnehmbarer Schultergurt aus Baumwolle | Lieferung ohne Inhalt/Deko



**LB71700** | 71700 **Business Bag Cambridge**  
100% Polyester  
40 x 31 x 11 cm  
SOL'S Bags

BLACK/APPLE GREEN BLACK/GOLD BLACK/GRAPHITE  
BLACK/ORANGE BLACK/RED

Mittleres Fach mit Doppel-Reißverschluss | Reißverschluss-Tasche im mittleren Fach | 2-farbige Aktentasche | Nylongriffe mit Komfortgriff | Polyester (600D) | Lieferung ohne Inhalt/Deko

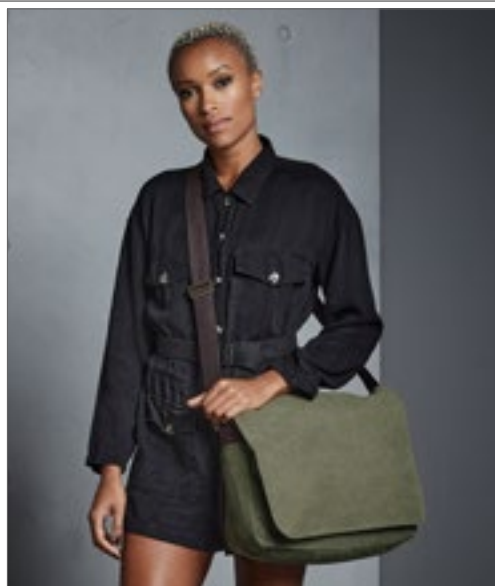

QUADRA®



QD610 | QD610

**Vintage Canvas Despatch Bag**

40 x 30 x 12 cm

Quadra

SAHARA | VINTAGE BLACK | VINTAGE MILITARY GREEN | VINTAGE OXFORD NAVY

Gewaschener Canvas | Beschläge mit Antik-Messingeffekt | Verstellbarer Schultergurt | Gepolsterter Boden | Hauptfach mit Reißverschluss | Zwei rückseitige Beuteltaschen | Rip-Strip™-Klettverschluss | Verschiedene Reißverschluss-Taschen | Volumen: ca. 14 Liter | Lieferung ohne Inhalt/Deko



QUADRA®



QD65 | QD65

**Portfolio Briefcase**

100% Polyester

41 x 34 x 10 cm

Quadra

BLACK | FRENCH NAVY

Polyester (600D) | Abnehmbarer, verstellbarer Schultergurt mit Polster | Organizer-Sektion, Befestigungsschlaufe für Telekomwerte | Reißverschluss tasche in der Klappe, Reißverschluss am Hauptfach | Erweiterbar | Abnehmbare Schlüssel tasche | Lieferung ohne Inhalt/Deko



QUADRA®



QD875 | QD875

**NuHide® Messenger**

100% Polyurethan

37 x 30 x 12 cm

Quadra

BLACK

Durchgehend gefüttert in Nadelstreifen-Qualität | Abreißetikett für einfaches Rebranding | Medienfach mit weichem Futter und Reißverschluss hinten | Beschläge aus Rotguss | Reißverschluss tasche vorne | Magnet-Verschlüsse | Verstellbarer Schultergurt | Gepolsterter Tragegriff | NuHide® PU-Kunstleder in Vollnarbenleder-Optik | Lieferung ohne Inhalt/Deko



XP9090 | XP9090

**Sublimation Messenger Bag**

100% Polyester

37,5 x 30 x 10,5 cm

Xpres

BLACK/BLACK

Volumen: ca. 11 Liter | Polyester (600D) | Verstellbarer Schulterriemen mit Polster | Innerer Organizer-Bereich | 200 °C Transfertemperatur für 50 Sekunden | Speziell für Sublimationsdruck entwickelt | Sublimationsfläche immer in White | Lieferung ohne Inhalt/Deko





**BagBase**



**BG65** | BG65 **Essential Tech Organizer**

100% Polyester  
30 x 22 x 2 cm

BagBase

**BLACK** | **GREY MARL**

Polyester (600D) | Abreißetikett | Modernes, schlankes Design | Kompatibel für Tablets bis zu 11 Zoll | Gepolstertes Tablet-Innenfach | Gepolstertes Hauptfach mit Reißverschluss | Einstecktasche vorne | Vordertasche für einfache Dekoration | Kann vorne und hinten dekoriert werden | Elastischer Kabel-Organizer | Weiches Futter | Mesh-Innentasche mit Reißverschluss | Mehrere Innentaschen | Lieferung ohne Inhalt/Deko



**BagBase**



**BG727** | BG727 **Felt Tablet Slip**

100% Polyester  
20 x 26 cm

BagBase

**CHARCOAL MELANGE** | **GREY MELANGE**

100% Polyester-Filz | Abreißetikett für einfaches Rebranding | Passend für Tablets | Vielseitig einsetzbar | Einstecktasche vorne | Rip-Strip™-Klettverschluss | Lieferung ohne Inhalt/Deko



**HALFAR**  
Starke Taschen.



**HF9117** | 1809117 **Sleeve ModernClassic M**

Filz  
33 x 23 cm

Halfar

**ANTHRACITE** | **NAVY**

Wertige Filzhülle geeignet für DIN A4-Notizbücher und Tablets | Elastisches Band zum Verschließen der Hülle | Lieferung ohne Inhalt/Deko



**BagBase**



**BG756** | BG756 **Boutique Travel/Tech Organizer**

100% Polyurethan  
20 x 23 cm

BagBase

**BLACK/BLACK** | **OYSTER**  
**SOFT GREY**

100% PU in Lederoptik | Abreißetikett | Feinkörniges Saffiano-Leder | Kann vorne und hinten dekoriert werden | Hauptfach mit Reißverschluss | Innentasche mit Reißverschluss | Mehrere Innentaschen | Platz für sechs Kreditkarten | Weiches Futter | Tablet-kompatibel | Vielseitig einsetzbar | Lieferung ohne Inhalt/Deko



**BEST SELLER**

**bags2GO**



**BS17070** | DTG-17070 **Tablet Bag - Houston**

100% Polyester  
29 x 20 x 2 cm

Bags2GO

**GREY MELANGE**

600D Polyester Tablet Tasche in Grey Melange | Ein Reißverschluss-Hauptfach mit Schaumstoff-Futter | Eine zusätzliche Reißverschluss-Tasche auf der Frontseite | Alle Reißverschlüsse in Schwarz, Gummi-Zipp-Puller mit „bags2GO“-Prägung | Volumen: ca. 1,2 Liter | Lieferung ohne Inhalt/Deko



**HALFAR**  
Starke Taschen.



**HF15013** | 1815013 **Conference Folder Work**

Polyester  
25,5 x 34 x 3,5 cm

Halfar

**LIGHT GREY**

Schreibmappe mit Organizer-Elementen | Inklusive Schreibblock | Lieferung ohne Inhalt/Deko



**HF2787** | 1802787 **Conference Folder**

Polyester  
26 x 35 x 3 cm

Halfar

BLACK

Schreibmappe mit Organizer-Elementen | Verschließbar mit Reißverschluss | Schreibblock | 2-fach Ringbuch-Bindung | Flaches Einsteckfach | Reißverschlussfach auf dem Deckel | 600D Polyester | Lieferung ohne Inhalt/Deko



**HF3056** | 1813056 **Felt Cover Eco M**

Filz  
17 x 23 x 1 cm

Halfar

ANTHRACITE LIGHT GREEN

Wertige Filzhülle geeignet für DIN A5-Notizbücher | Einsteckfach für Visitenkarten | Stiftschleife zum Verschließen der Hülle | Lieferung ohne Inhalt/Deko



**HF3068** | 1813068 **Conference Folder Script**

PU-Kunstleder  
25 x 32 x 2 cm

Halfar

ANTHRACITE APPLE GREEN BLACK  
NAVY RED

Schwarze Schreibmappe mit Organizer-Elementen | Verschließbar mit farbigem Gummiband | Schreibblock | Flaches Einsteckfach | Gummischleife für Kugelschreiber | Lieferung ohne Inhalt/Deko



**HF4005** | 1814005 **Conference Folder Base**

Polyester  
25 x 32 x 2 cm

Halfar

BLACK

Schreibmappe mit Organizer-Elementen | Verschließbar mit Gummiband | Flaches Einsteckfach | Gummischleife für Kugelschreiber | Inkl. Schreibblock | Geeignet für Sublimationsdruck | Lieferung ohne Inhalt/Deko



**HF4004** | 1814004 **Conference Folder Script**

PU-Kunstleder  
25 x 32 x 3 cm

Halfar

BLACK

Schreibmappe mit Organizer-Elementen | Reißverschlussfach innen | Inkl. Schreibblock | Lieferung ohne Inhalt/Deko



QUADRA®



**QD802** | QD802 **Burbank™ Zipper Portfolio**

100% Polyester  
27 x 34 x 2 cm

Quadra

BLACK

Polyester (600D) | Organizer-Fach | Schlaufen für USB-Stick | Einstecktasche vorne | Reißverschluss | Inkl. A4-Schreibblock | Lieferung ohne Inhalt/Deko

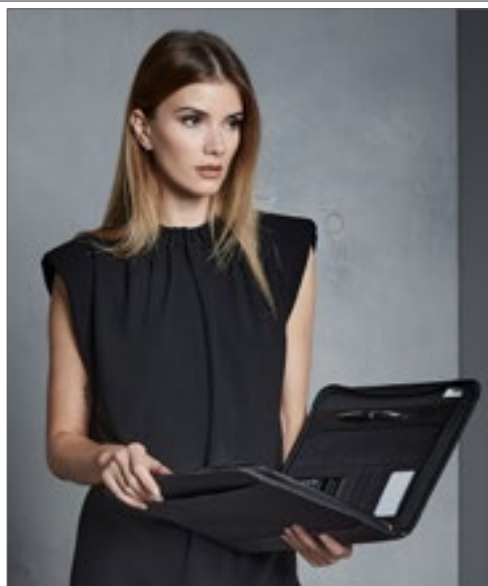

QUADRA®



**QD803** | QD803 **Burbank™ Deluxe Zipper Portfolio**

100% Polyester  
28 x 35 x 4 cm

Quadra

BLACK

Polyester (600D) | Organizer-Fach | Schlaufen für USB-Stick | Einstecktasche vorne | Reißverschluss | Inkl. Taschenrechner | Inkl. A4-Schreibblock | A4, 2-Loch Ringmappe | Lieferung ohne Inhalt/Deko



**HF9997** | 1809997 **Felt Sleeve Eco**

Filz  
24 x 32 x 1 cm

Halfar

ANTHRACITE

Hochwertige Filzhülle geeignet für A4-Notizbücher | Einsteckfächer | Stiftschleife zum Verschließen der Hülle | Für Stick auf der Front geeignet | Lieferung ohne Inhalt/Deko



**NT8661** **Dokumentenmappe Singapur**

100% Polyester  
35,5 x 31 x 6,4 cm

BLACK

Konferenzmappe aus Polyester (600D) (ca. A4) | Mit Notizblock mit 30 Seiten | Mehrere Taschen | Zwei Stiftschleifen (Stifte nicht enthalten) | Dokumententasche | Ringbuch | Inklusive Trageriemen | Lieferung ohne Inhalt / Deko

printwear®



**HF16055** | 1816055 **Zip Bag Frame**

Polyester  
24 x 17 x 9 cm

Halfar

BLACK/GREY-SPRINKLE

Polyester 900d | Gepolsterte Reißverschluss-Tasche mit aufwändig gesteppter Front und Kunststoffemblem für Ihr Logo | Hauptfach mit flachem Reißverschluss-Netzfach und zwei Netzeinsteckfächern | Rückseitig flaches Reisverschluss-Fach | Handgriff | Lieferung ohne Inhalt/Deko





**QD264** | QD264

**Executive Tablet  
Shoulder Bag**

100% Polyester  
23 x 29 x 8 cm

Quadra

**BLACK**

600D / 1680D Polyester | Diverse Taschen | Abnehmbarer, verstellbarer Schultergurt | Volumen: ca. 4,5 Liter | EasyPocket™ für einfache Veredelung | Gefütterte Tablet-Tasche mit Reißverschluss | Reißverschluss tasche vorne | Haltegriff | Lieferung ohne Inhalt/Deko

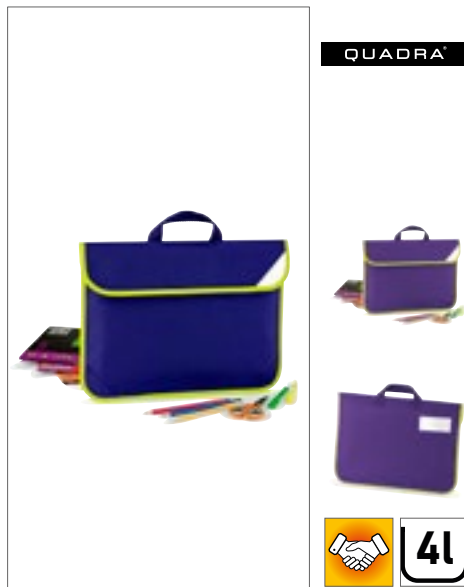

**QD452** | QD452

**Enhanced-Viz Book  
Bag**

100% Polyester  
38 x 28 cm

Quadra

<b>BOTTLE GREEN</b>	<b>BRIGHT ROYAL</b>	<b>BURGUNDY</b>
<b>CLASSIC RED</b>	<b>FRENCH NAVY</b>	<b>PURPLE</b>

Polyester (600D) | Verbesserte Sichtbarkeit durch Reflektions-Segment | Fluoreszierende Einfassung | Rip-Strip™-Klettverschluss | Namensschild-Fach | Volumen: ca. 4 Liter | Gewobene Griffe | Lieferung ohne Inhalt/Deko

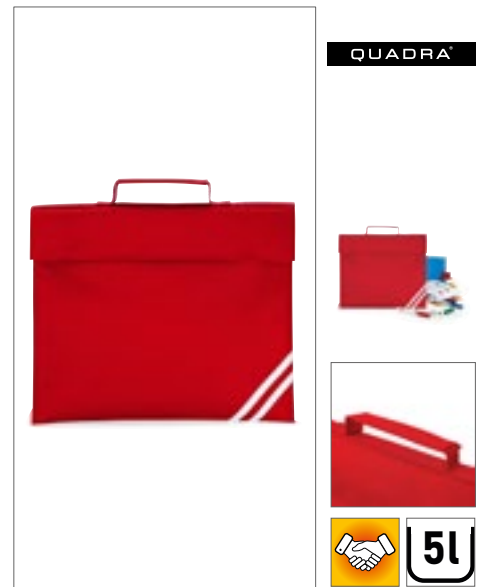

**QD456** | QD456

**Classic Book Bag**

100% Polyester  
36 x 30 cm

Quadra

<b>BLACK</b>	<b>BOTTLE GREEN</b>	<b>BRIGHT ROYAL</b>
<b>BURGUNDY</b>	<b>CLASSIC RED</b>	<b>FRENCH NAVY</b>
<b>PURPLE</b>	<b>YELLOW</b>	

Polyester (600D) | Namensschild-Fach | Verbesserte Sichtbarkeit durch reflektierende Streifen | Rip-Strip™-Klettverschluss | Gepolsterter Griff | Volumen: ca. 5 Liter | Lieferung ohne Inhalt/Deko

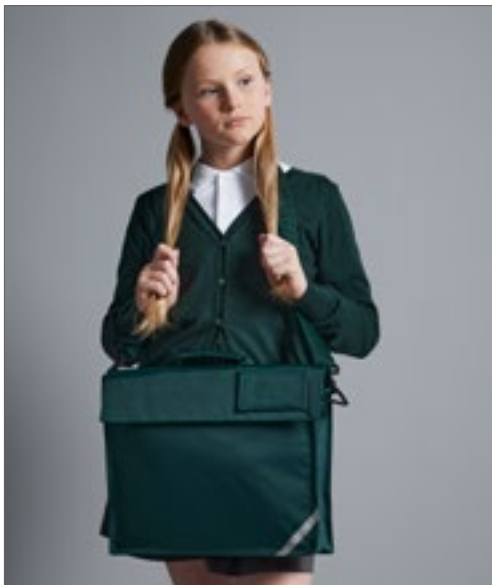

**QD457** | QD457

**Junior Book Bag With Strap**

100% Polyester  
37 x 30 x 6 cm

Quadra

<b>BOTTLE GREEN</b>	<b>BRIGHT RED</b>	<b>BRIGHT ROYAL</b>	<b>BURGUNDY</b>
<b>FRENCH NAVY</b>			

Polyester (420D) | Abnehmbarer, verstellbarer Schultergurt | Innentasche mit Reißverschluss | Verdecktes Namensschild-Fach | Reflektierender Streifen vorne | Rip-Strip™-Klettverschluss | Volumen: ca. 5 Liter | Gepolsterter Griff | Lieferung ohne Inhalt/Deko



**QD51** | QD51

**Junior Book Bag**

100% Polyester  
37 x 30 x 6 cm

Quadra

<b>BLACK</b>	<b>BOTTLE GREEN</b>	<b>BRIGHT RED</b>	<b>BRIGHT ROYAL</b>
<b>BURGUNDY</b>	<b>EMERALD</b>	<b>FRENCH NAVY</b>	<b>PURPLE</b>
<b>YELLOW</b>			

Verdecktes Namensschild-Fach | Innentasche mit Reißverschluss | Reflektierender Streifen vorne | Rip-Strip™-Klettverschluss | Volumen: ca. 5 Liter | Polyester (420D) | Gepolsterter Griff | Lieferung ohne Inhalt/Deko

# FREIZEIT- & BUSINESS TASCHEN (LAPTOP- & DOKUMENTENTASCHEN)

**BEST SELLER**

**BagBase**

**BG726** | BG726 **Felt Laptop / Document Slip**

100% Polyester  
41,5 x 28 cm

BagBase

CHARCOAL MELANGE GREY MELANGE

100% Polyester-Filz | Abreißetikett für einfaches Rebranding | Passend für Laptops bis 15,6" | So gestaltet, das A4-Format bequem hineinpasst | Vielseitig einsetzbar | Einstecktasche vorne | Rip-Strip™-Klettverschluss | Lieferung ohne Inhalt/Deko

**BEST SELLER**

**BagBase**

**BG67** | BG67 **Essential 13" Laptop Case**

100% Polyester  
34 x 23 x 2 cm

BagBase

BLACK GREY MARL

Polyester (600D) | Abreißetikett für einfaches Rebranding | Modernes, schlankes Design | Passend für Laptops bis 13" | Gepolstertes Hauptfach mit Reißverschluss | Einstecktasche vorne | Weiches Futter | Vordertasche für einfache Dekoration | Kann vorne und hinten dekoriert werden | Lieferung ohne Inhalt/Deko

**BEST SELLER**

**BagBase**

**BG68** | BG68 **Essential 15" Laptop Case**

100% Polyester  
39 x 27,5 x 2 cm

BagBase

BLACK GREY MARL

Polyester (600D) | Abreißetikett für einfaches Rebranding | Modernes, schlankes Design | Passend für Laptops bis 15,6" | Gepolstertes Hauptfach mit Reißverschluss | Einstecktasche vorne | Weiches Futter | Vordertasche für einfache Dekoration | Kann vorne und hinten dekoriert werden | Lieferung ohne Inhalt/Deko

**HALFAR**  
Starke Taschen.

**HF16082** | 1816082 **Laptop Sleeve ModernClassic**

Filz  
42 x 30 cm

Halfar

ANTHRACITE

Wertige Filzhülle geeignet für Laptops | Reißverschluss-Vordertasche | Elastisches Band zum Verschließen der Mappe | Lieferung ohne Inhalt/Deko

**Neutral.**  
Certified Responsibility™

**NE90040** | O90040 **Laptop Bag 13"**

100% Baumwolle  
24,5 x 35,5 x 3 cm  
210 g/m<sup>2</sup>

Neutral

BLACK NATURE NAVY

Fairtrade-zertifizierte Baumwolle | Zertifizierte Bio-Baumwolle | Schweres Twillgewebe | Zwei-Wege-Reißverschluss | Neutral- und Fairtrade-Label an der Seite | Lieferung ohne Inhalt/Deko

**Neutral.**  
Certified Responsibility™

**NE90044** | O90044 **Laptop Bag 15"**

100% Baumwolle  
27 x 37 x 3 cm  
210 g/m<sup>2</sup>

Neutral

BLACK NATURE NAVY

Fairtrade-zertifizierte Baumwolle | Zertifizierte Bio-Baumwolle | Schweres Twillgewebe | 2-Wege-YKK-Reißverschluss | Neutral- und Fairtrade-Label an der Seite | Gestepte Polsterung innen | Lieferung ohne Inhalt/Deko



**HALFAR**  
Starke Taschen.

**HF6522** | 1816522 **Sleeve Life**

Baumwolle  
39 x 29 x 3 cm

Halfar

BLACK/BLACK	GREY/BROWN
NAVY/BROWN	

Moderne, aufwendig verarbeitete Notebook-Hülle | Liebevoll gestaltet mit beschichtetem Baumwoll-Besatz | Geeignet für Notebook und DIN A4-Unterlagen | Zwei flache Einsteckfächer auf der Front | Reißverschluss-Fach im Überschlag innen | Großes Reißverschluss-Fach rückseitig | Magnet-Verschluss | Lieferung ohne Inhalt/Deko



**HALFAR**  
Starke Taschen.

**HF6088** | 1816088 **Laptop Bag Stage**

Polyester  
39 x 29 x 3 cm

Halfar

ANTHRACITE	BLACK	CYAN
NAVY	TAUPE	

Ansprechende Laptop-Mappe mit Kontrast-Streifen | HFL® Träger für Ihr Logo | Gepolstertes Hauptfach mit seitlich umlaufendem 2-Wege-Reißverschluss zum leichten Befüllen | Reißverschluss-Vortasche | Lieferung ohne Inhalt/Deko



**HALFAR**  
Starke Taschen.

**HF2782** | 1802782 **Laptop Inlay**

Polyester  
36 x 29 x 7 cm

Halfar

BLACK
-------

Rüsten Sie Ihre Umhängetaschen auf: Gepolstertes Einsteckmodul fürs Laptop mit diversen Organizer-Elementen | 600D Polyester | Lieferung ohne Inhalt/Deko



printwear®

**NT9100** **Dokumententasche Allegro**

100% Nylon  
35 x 26,3 x 0,2 cm

BLACK	NAVY
-------	------

70D Nylon | Reißverschluss | Lieferung ohne Inhalt / Deko

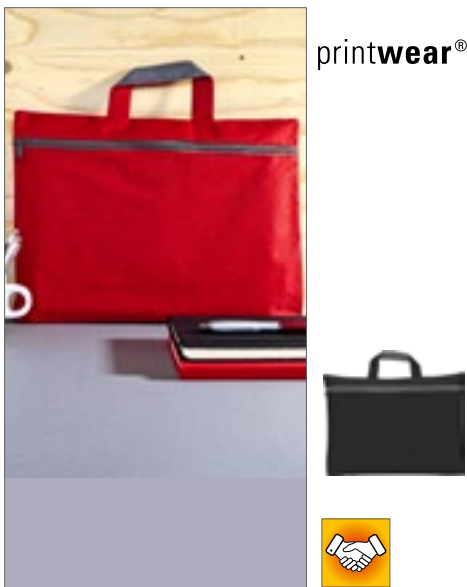

printwear®

**NT5235** **Dokumententasche Nassau**

100% Polyester  
40 x 30,5 cm

BLACK	BLUE	GREY
LIME GREEN	RED	

600D Polyester | Reißverschluss-Vortasche | Tragegriff | Lieferung ohne Inhalt / Deko

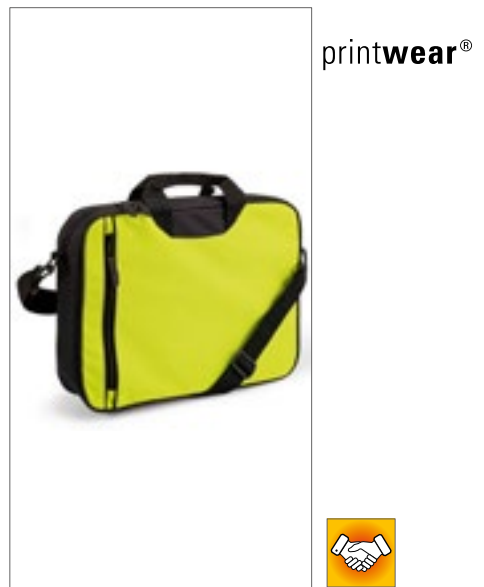

printwear®

**NT6157** **Dokumententasche Amsterdam**

100% Polyester  
36,5 x 7 x 29 cm

BLUE/BLACK	LIME GREEN/BLACK
ORANGE/BLACK	RED/BLACK

600D Polyester | Abnehmbarer Schultergurt | Mit Reißverschluss-Vordertasche | Lieferung ohne Inhalt / Deko



# FREIZEIT- & BUSINESS TASCHEN (LAPTOP- & DOKUMENTENTASCHEN)

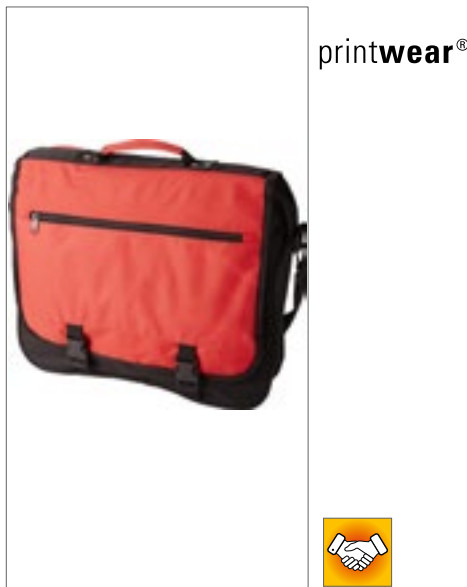

printwear®



**NT335N** | **Anchorage Conference Bag**

100% Polyester  
40 x 10 x 33 cm

ASH/BLACK	BLACK/BLACK
CLASSIC ROYAL BLUE	NAVY/NAVY
RED/BLACK	

Schultertasche mit großem Hauptfach | 600D Polyester | Lieferung ohne Inhalt/Deko



BEST SELLER

SOL'S  
the fair spirit



**LB71100** | 71100 | **Business Bag College**

100% Polyester  
39 x 30 x 9 cm

SOL'S Bags

BLACK/BLACK	BLACK/FRENCH NAVY
BLACK/GRAPHITE	BLACK/ORANGE
BLACK/RED	

Verstärkter 600D Nylon-Griff | Reißverschluss-Hauptfach für eine größere Öffnung | Lieferung ohne Inhalt/Deko

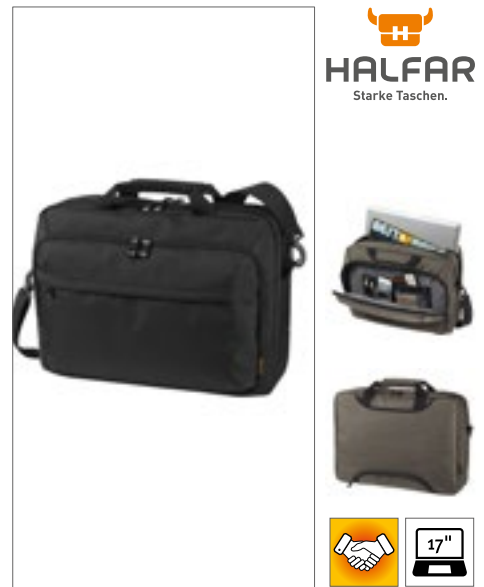

HALFAR  
Starke Taschen.



**HF9108** | 1809108 | **Business Bag Mission**

Polyester  
44 x 32 x 15 cm

Halfar

BEIGE	BLACK	NAVY
TAUPE		

Gepolstertes Hauptfach mit 2-Wege-Reißverschluss | Gepolstertes Notebook-Fach mit Halterung | Abnehmbarer, 2-seitig längenverstellbarer Schultergurt | 1680D Nylon | Lieferung ohne Inhalt/Deko

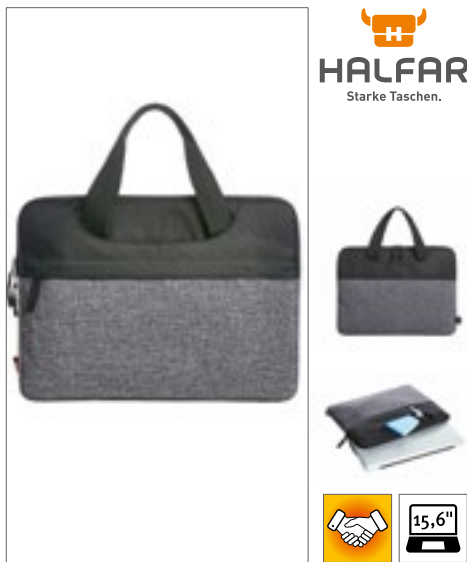

HALFAR  
Starke Taschen.



**HF14034** | 1814034 | **Laptop Bag Elegance**

Polyester  
39 x 29 x 2,5 cm

Halfar

BLACK/GREY-SPRINKLE
---------------------

2-farbige Laptop-Mappe | Gepolstertes Hauptfach mit seitlich umlaufendem 2-Wege-Reißverschluss zum leichten Befüllen | Reißverschluss-Vortasche | Flaches Einsteckfach auf Front und Rückseite | Verstellbare Tragegriffe | Lieferung ohne Inhalt/Deko



HALINK

**X1056** | -33 | **Canvas Conference Bag**

100% Baumwolle  
29 x 38 x 7,5 cm  
300 g/m<sup>2</sup>

Halink

BLACK	NATURAL
-------	---------

Schwere Canvas Qualität | Schultertasche mit großem Hauptfach | Vorfächer und Kugelschreiberhalter | Verstellbarer Schultergurt | Lieferung ohne Inhalt/Deko | 300 g/m<sup>2</sup>



BEST SELLER

bags2GO



**BS15382** | DTG-15382 | **Laptop Bag - San Francisco**

100% Polyester  
40 x 30 x 5 cm

Bags2GO

GREY MELANGE
--------------

600D Polyester Laptop-Tasche in Grey Melange | Ein Hauptfach mit 2-Wege-Reißverschluss | Eine große Reißverschluss-Tasche auf der Front mit seitlichem Zugang | Abnehmbarer, längenverstellbarer Umhänge-Tragegurt mit flexiblem Schulterpolster | Zwei Handgriffe | Alle Reißverschlüsse in Schwarz, Gummi-Zipp-Puller mit „bags2GO“-Prägung | Laptop-Fach: bis 15,6 Zoll | Volumen: ca. 6 Liter | Lieferung ohne Inhalt/Deko



**HF15011** | 1815011 **Notebook Bag Loft**  
Polyester  
40 x 30 x 13 cm

Halfar

BLACK

Stylische Notebook-Tasche mit markantem Schnallenverschluss | Hauptfach mit Reißverschluss und Reißverschluss-Sicherung | Seitlich und rückseitig gepolstert | Notebook-Fach | Zwei flache Einsteckfächer | Flache, große Reißverschluss-Innentasche | Seitliches Reißverschluss-Einsteckfach | Aufwändig gesteppter und gepolsterter Rücken | Längsverstellbarer Schultergurt mit genähemtem Schulterpolster | Lieferung ohne Inhalt/Deko



**BG218** | BG218 **Two-Tone Digital Messenger**  
100% Polyester  
39 x 31 x 12 cm

BagBase

ANTHRACITE | BLACK | GREY MARL

Polyester (600D) | Abreißetikett für einfaches Rebranding | Passend für Laptops bis 15,6" | Gepolstertes Laptop-Fach | Verstellbarer Schulterriemen mit Polster | Innerer Organizer-Bereich | Reißverschluss-tasche hinten | Volumen: ca. 11 Liter | Lieferung ohne Inhalt/Deko



**HF16051** | 1816051 **Notebook Shopper Frame**  
Polyester  
30 x 42 x 13 cm

Halfar

BLACK/GREY-SPRINKLE

Polyester 900d | Formschöner textiler Shopper | Aufwändig gesteppte Front mit Kunststoffblemben für Ihr Logo | Reißverschluss-Hauptfach mit Notebookfach | Zwei Netzeinsteckfächern | Großes Netz-Reißverschlussfach innen | Außen flache Einsteckfächer mit Magnetverschluss | Versenkbare Handgriffe | Abnehmbarer, längenverstellbarer Schultergurt mit wertigen Metall-Accessoires | Lieferung ohne Inhalt/Deko



**HF2199** | 1812199 **Combibag Attention**  
Polyester  
43 x 31 x 16 cm

Halfar

BLUE-GREY MELANGE

Großes, gepolstertes Hauptfach mit Notebookhalterung | Bodenfüße | Reißverschluss-Vortasche mit Organizer-Elementen | Zwei gepolsterte Handgriffe | Gepolsterte und versenkbare Rucksackträger | Höhenverstellbarer Brustgurt | Lieferung ohne Inhalt/Deko



**HF4010** | 1814010 **Notebook Bag Fashion**  
Polyester  
39 x 29 x 9 cm

Halfar

BLUE-GREY MELANGE

Gepolstertes Hauptfach mit 2 gepolsterten Einsteckfächern und 2-Wege-Reißverschluss | Überschlagn mit dekorativer Steckschnalle und rückseitigem Reißverschluss-Fach | Längsverstellbarer Schultergurt mit genähemtem Schulterpolster | Lieferung ohne Inhalt/Deko



**HF6047** | 1806047 **Notebook Bag Success**  
LKW-Plane  
37 x 29 x 13 cm

Halfar

BLACK MATT

Attraktiv gearbeitet mit kontrastreichem Baumwoll-Innenfutter und Metallschnallen | Hauptfach mit Organizer-Elementen und gepolstertem Notebookfach | Bequemer Schultergurt mit Antirutsch-Schulterpolster | Großer Überschlagn mit Klettverschluss | LKW-Plane | Lieferung ohne Inhalt/Deko



**HALFAR**  
Starke Taschen.



**HF6087** | 1816087 **Notebook Bag Stage**  
Polyester  
40 x 30 x 8 cm  
Halfar

ANTHRACITE	BLACK	CYAN
NAVY	TAUPE	

Komfortable Business tasche mit Kontrast-Streifen | HFL® Träger für Ihr Logo | Großes Hauptfach mit 2-Wege-Reißverschluss | Gepolstertes Notebookfach | Einsteckfächer | Stiftschlaufen | Große Reißverschluss-Vortasche | Rückseitig große Reißverschluss-Tasche | Längenverstellbarer Schultergurt | Handgriffe mit Druckknopfmanschette | Lieferung ohne Inhalt/Deko



**HALFAR**  
Starke Taschen.



**HF6521** | 1816521 **Notebook Bag Life**  
Baumwolle  
40 x 30 x 8 cm  
Halfar

BLACK/BLACK	GREY/BROWN
NAVY/BROWN	

Moderne, aufwendig verarbeitete Notebook-Tasche | Liebevoll gestaltet mit wertigen Metall-Accessoires und beschichteten Baumwoll-Besätzen | Großes 2-Wege-Reißverschluss Hauptfach | Gepolstertes Notebookfach mit flachen Einsteckfächern und Stiftschlaufen | Reißverschluss-Innentasche | Vor Zugriff geschütztes, rückseitiges Reißverschluss-Einsteckfach | Handgriffe mit Druckknopf | Längenverstellbarer, abnehmbarer Baumwoll-Umhängegurt | Lieferung ohne Inhalt/Deko



**QUADRA**



**QD268** | QD268 **Executive Digital Office**  
100% Polyester  
41 x 30 x 14 cm  
Quadra

BLACK	GREY MARL
-------	-----------

600D / 1680D Polyester-Mischung | Design mit drei Fächern | Passend für Laptops bis 17" | Gepolstertes Laptop-Fach | Dokumenten-Fach | Abnehmbarer, verstellbarer Schultergurt mit Polster | Reißverschluss-tasche vorne | Organizer-Fach | Schlaufen für USB-Stick | Tragegurt für Radtaschen | Gepolsterter Griff | Tablet-kompatibel | Volumen: ca. 13 Liter | Lieferung ohne Inhalt/Deko



**QUADRA**



**QD653** | QD653 **Heritage Waxed Canvas Messenger**  
100% Baumwolle  
34 x 26 x 12 cm  
Quadra

BLACK	OLIVE GREEN
-------	-------------

100% gewachster Baumwoll-Canvas | Abreißetikett für einfaches Rebranding | Akzente aus echtem Leder | Hauptfach mit Reißverschluss | Doppelte Schultertasche vorne | Sicherer Druckknopfverschluss | Beschläge mit Antik-Messingeffekt | Durchgehend gefüttert | Einstecktasche innen | Passend für Laptops bis 14" | Tragegriff aus Baumwollgurtband | Verstellbarer Schultergurt | Lieferung ohne Inhalt/Deko

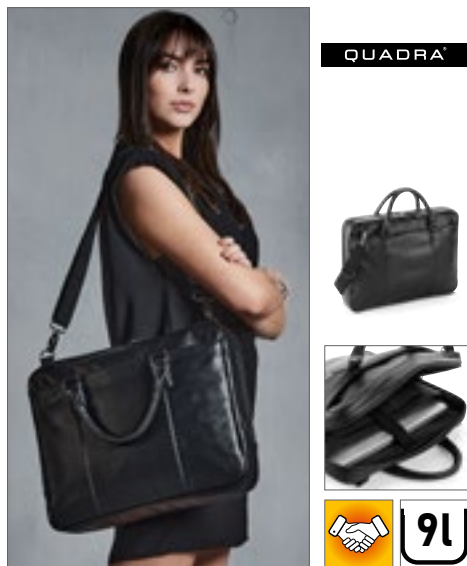

**QUADRA**



**QD892** | QD892 **NuHide® Slimline Laptop Brief**  
41 x 30 x 7 cm  
Quadra

BLACK
-------

NuHide® PU-Kunstleder in Vollnarbenleder-Optik | Abreißetikett für einfaches Rebranding | Vordere Tasche mit Reißverschluss auf ganzer Länge für einfaches Dekorieren | Tragegriff aus Taschenmaterial | Metallbeschläge | Gepolstertes Laptop-Fach | Passend für Laptops bis 15,6" | Gepolstertes Tablet-Innenfach | Durchgehend gefüttert in Nadelstreifen-Qualität | Internes Organizer-Fach | Innentasche mit Reißverschluss | Abnehmbarer, verstellbarer Schultergurt | Lieferung ohne Inhalt/Deko

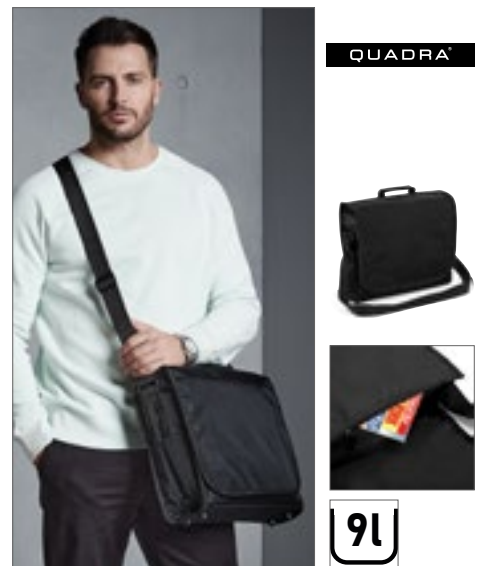

**QUADRA**



**QD90** | QD90 **Record Bag**  
100% Polyester  
32 x 36 x 12 cm  
Quadra

BLACK
-------

Polyester (420D) | Verstellbarer, gewebter Schultergurt, Klettverschluss | Innentasche mit Reißverschluss, seitliche Beuteltaschen, seitliche Stifttaschen | Volumen: ca. 9 Liter | Innenliegende Bodenplatte | Schützende Standfüße | Haltegriff | Lieferung ohne Inhalt/Deko





**HALFAR**  
Starke Taschen.



HF3339 | 1813339

**Notebook Bag Solution**

Polyester  
41 x 30 x 6 cm

Halfar

ANTHRACITE	APPLE GREEN	BLACK
NAVY	ORANGE	RED
WHITE	YELLOW	

Polyester 600D | Zwei gepolsterte Einsteckfächer innen z.B. geeignet für Tablet | Flaches Einsteckfach geeignet für A4 Unterlagen unterhalb des Überschlags | Vortasche mit Stiftschlaufen | Rückseitige Befestigungsschlaufe für Trolley-Gestänge | Längenverstellbarer Schultergurt mit Rutschsicherung | Lieferung ohne Inhalt/Deko



**HALFAR**  
Starke Taschen.



HF6515 | 1816515

**Notebook Bag Europe**

Polyester  
39 x 29 x 8 cm

Halfar

ASH	BLACK-SPRINKLE	BLUE-SPRINKLE
GREEN-SPRINKLE	GREY-SPRINKLE	

Großes, rückseitig gepolstertes Hauptfach mit 2-Wege-Reißverschluss | rPET Obermaterial | Wertige Metall-Accessoires | Gepolstertes Einsteckfach z.B. für Notebooks | Flache Reißverschluss-Vortasche | Rückseitige Befestigung für Trolley-Gestänge | Abnehmbarer, längenverstellbarer Schultergurt | Handgriffe | Lieferung ohne Inhalt/Deko



**HALFAR**  
Starke Taschen.



HF16075 | 1816075

**Organizer ModernClassic**

Filz  
45 x 25 x 15 cm

Halfar

ANTHRACITE

Umfangreich ausgestatteter Organizer mit großem Hauptfach | Flaches Einsteckfach | Reißverschluss-Einsteckfach | Zwei Fixierungsschlaufen | Visitenkartenfach | Drei Einsteckfächer innen | Drei Einsteckfächer außen | Längenverstellbare Tragegurte | Befestigungsglasche | Lieferung ohne Inhalt/Deko



HF8029 | 1818029

**Organizer XL ModernClassic**

PES Filz  
50 x 27 x 16 cm

Halfar

ANTHRACITE

Recycelter PES Filz | Umfangreich ausgestatteter Organizer | Großes 2-Wege-Reißverschluss Hauptfach | Flaches Einsteckfach, großes Reißverschluss-Einsteckfach, zwei Fixierungsschlaufen z.B. für Getränkeflasche, Visitenkartenfach, drei Einsteckfächer innen | Drei Einsteckfächer außen | Längenverstellbare Tragegurte | Befestigungsglasche z.B. für den Autogurt | Lieferung ohne Inhalt/Deko



**HALFAR**  
Starke Taschen.



QD973 | QD973

**Tungsten™ Mobile Office**

100% Polyester  
43 x 38 x 24 cm

Quadra

BLACK/DARK GRAPHITE

Polyester (1680D) | EasyPanel™-Zugang für Bestückung | Als Handgepäck auf Flugreisen geeignet | Integrierte Rollen für robusten Einsatz | Einschiebbarer und verriegelbarer Zuggriff mit zwei Rohren | Passend für Laptops bis 16" | Laptop-Fach aus Neopren | Separate Tasche für Tablet | Dokumenten-Fach | Netz-Innentasche | Spanngurte innen | Gepolsterter Griff | Tragegriff an der Unterseite | Vordertaschen-Organizer-Bereich | Volumen: ca. 25 Liter | Lieferung ohne Inhalt/Deko



**QUADRA**



# FREIZEIT- & BUSINESS TASCHEN (BARREL-BAGS)



BagBase®

**BG140L** | BG140L **Original Barrel Bag XL**

100% Polyester  
55 x 28 x 28 cm

BagBase

BLACK/BLACK	CLASSIC RED/OFF WHITE
FRENCH NAVY/OFF WHITE	

Polyester (600D) | Abreißetikett | Große Kapazität | Hauptfach mit Reißverschluss | Kängurutasche mit Reißverschluss | Abnehmbarer, verstellbarer Schultergurt | Gurtbandgriffe | Lieferung ohne Inhalt/Deko

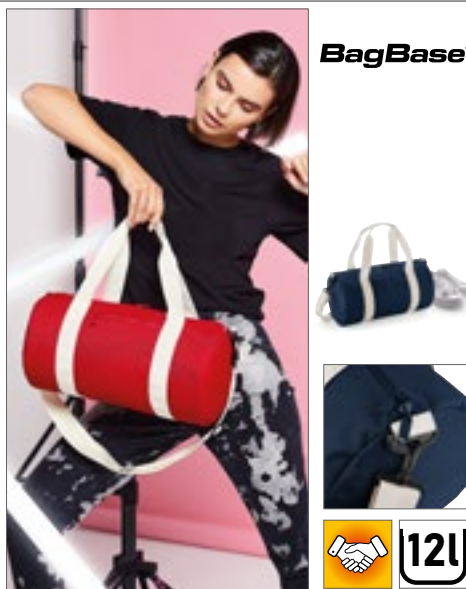

BagBase®

**BG140S** | BG140S **Mini Barrel Bag**

100% Polyester  
40 x 20 x 20 cm

BagBase

BLACK/BLACK	BLACK/FUCHSIA
CLASSIC PINK/WHITE	CLASSIC RED/OFF WHITE
FRENCH NAVY/OFF WHITE	

Polyester (600D) | Abreißetikett für einfaches Rebranding | Kängurutasche mit Reißverschluss | Abnehmbarer, verstellbarer Schultergurt | Gurtbandgriffe | Lieferung ohne Inhalt/Deko



BagBase®

**BG646** | BG646 **Denim Barrel Bag**

25 x 50 x 25 cm

BagBase

DENIM BLUE	LIGHT DENIM
------------	-------------

100% weicher Baumwoll-Denim | Abreißetikett für einfaches Rebranding | Hauptfach mit Reißverschluss | Gewebte Baumwoll-Tragegriffe | Kann von Hand oder über die Schulter getragen werden | Lieferung ohne Inhalt/Deko



BagBase®

**BG150** | BG150 **Packaway Barrel Bag**

100% Polyester  
50 x 30 x 26 cm

BagBase

BLACK	BLACK/BLACK	BLACK/WHITE
BRIGHT ROYAL	CLASSIC RED	FLUORESCENT PINK/BLACK
FLUORESCENT YELLOW/BLACK	FRENCH NAVY/FRENCH NAVY	FUCHSIA
GRAPHITE GREY/GRAPHITE GREY	JUNGLE CAMO/BLACK	LIME GREEN
OLIVE GREEN/BLACK	SILVER/BLACK	WHITE

210D Polyester, Silver - 210D Nylon | Hauptfach mit Reißverschluss | Kombiniertes Staufach/Innenfach | Gurtbandgriffe | Volumen: ca. 32 Liter | Ultraleicht und dennoch strapazierfähig | Wasserdichter Stoff | Abreißetikett für einfaches Rebranding | Lieferung ohne Inhalt/Deko



BagBase®

**BG140** | BG140 **Original Barrel Bag**

100% Polyester  
50 x 25 x 25 cm

BagBase

BLACK/BLACK	BLACK/FUCHSIA	BLACK/GRAPHITE GREY
BRIGHT ROYAL/OFF WHITE	BURGUNDY/OFF WHITE	CLASSIC PINK/WHITE
CLASSIC RED/OFF WHITE	FRENCH NAVY/CLASSIC RED	FRENCH NAVY/OFF WHITE
GREY MARL/BLACK	KELLY GREEN/OFF WHITE	LIGHT GREY/FRENCH NAVY
MILITARY GREEN/MILITARY GREEN	MINT GREEN/WHITE	

Polyester (600D) | Abreißetikett für einfaches Rebranding | Abnehmbarer, verstellbarer Schultergurt | Gurtbandgriffe | Kängurutasche mit Reißverschluss | Hauptfach mit Reißverschluss | Volumen: ca. 20 Liter | Lieferung ohne Inhalt/Deko



BagBase

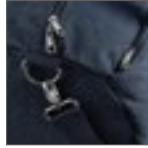

BG655 | BG655

**Vintage Canvas Barrel Bag**

100% Baumwolle  
28 x 49 x 28 cm  
475 g/m<sup>2</sup>

BagBase

VINTAGE BLACK | VINTAGE MILITARY GREEN | VINTAGE OXFORD NAVY

475 g/m<sup>2</sup> gewaschenes Baumwoll-Canvas | Abreißetikett für einfaches Rebranding | Vordere Tasche mit Reißverschluss auf ganzer Länge für einfaches Dekorieren | Gepolsterter Handgriff | Abnehmbarer, verstellbarer Schultergurt | Lieferung ohne Inhalt/Deko



BagBase



BG173 | BG173

**Camo Barrel Bag**

100% Polyester  
50 x 25 x 25 cm

BagBase

JUNGLE CAMO | MIDNIGHT CAMO

Polyester (600D) | Abreißetikett für einfaches Rebranding | Abnehmbarer, verstellbarer Schultergurt | Gurtbandgriffe | Kängurutasche mit Reißverschluss | Volumen: ca. 20 Liter | Lieferung ohne Inhalt/Deko

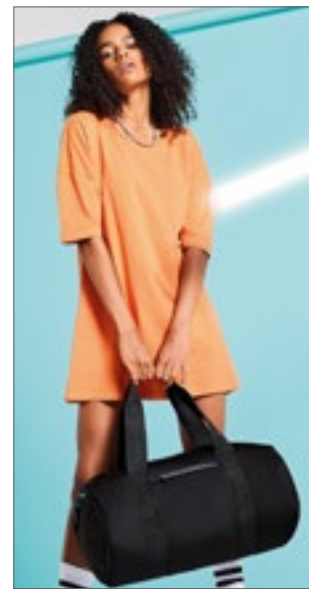

BagBase



BG166 | BG166

**Scuba Barrel Bag**

94% Polyester / 6% Elasthan  
50 x 25 x 25 cm

BagBase

BLACK | NAVY

Abreißetikett für einfaches Rebranding | Modernes Scuba-Material | Hauptfach mit Reißverschluss | Kängurutasche mit Reißverschluss | Abnehmbarer, verstellbarer Schultergurt | Gurtbandgriffe | Volumen: ca. 20 Liter | Lieferung ohne Inhalt/Deko



BagBase



BG284 | BG284

**Recycled Barrel Bag**

100% Polyester  
50 x 25 x 25 cm

BagBase

BLACK | CLASSIC RED | MILITARY GREEN  
MUSTARD | PETROL | PURE GREY

100% recyceltes 600D-Polyester | Abreißetikett | Hauptfach mit Reißverschluss | Kängurutasche mit Reißverschluss | Reißverschluss-Griffe mit reflektierenden Details | Gurtbandgriffe | Abnehmbarer, verstellbarer Schultergurt | PVC-frei | Lieferung ohne Inhalt/Deko



BagBase



BG546 | BG546

**Athleisure Kit Bag**

100% Polyester  
62 x 35 x 35 cm

BagBase

BLACK | FRENCH NAVY | GREY MARL

600D / 420D Polyester-Gemisch | Wasserdichter Stoff | Äußere Balltasche aus Netzstoff | Schuhfach/Nassfach | Belüftungsöffnungen mit Ösen aus echtem Metall | Reißverschlussfach für Wertsachen vorne | Endtasche mit Reißverschluss | Außen angebrachte Netztasche | Abnehmbarer, verstellbarer Schultergurt mit Polster | Transportgriff | Gepolsterter Handgriff | Lieferung ohne Inhalt/Deko



SOL'S  
the fair spirit



LB72600 | 72600

**Travel Bag Casual Soho 67**

100% Polyester  
67 x 30 cm

SOL'S Bags

AQUA | BLACK | CREAMY PINK  
RED | URBAN GREY

Trendige, weiche Multifunktions-Tasche mit Tragegriffen | Polyester (420D) | Lieferung ohne Inhalt/Deko



# FREIZEIT- & BUSINESS TASCHEN (BARREL-BAGS)



**LB01204** | 01204 **Barrel Bag Tribeca**

100% Baumwolle  
45 x 25 x 25 cm



SOL'S Bags



Modische und weiche, vielseitig verwendbare Tasche | Tragegriffe in Kontrastfarben | Eine Seitentasche und eine Fronttasche | Volumen: ca. 22 Liter | Lieferung ohne Inhalt/Deko



**LB02929** | 02929 **Odeon Bag**

100% Baumwolle  
45 x 25 x 25 cm



SOL'S Bags



Multifunktions-Reisetasche | Gestreifte Tragebügel | Große Öffnung mit kontrastfarbenem Reißverschluss | Eine Fronttasche mit gestreiftem Aufschlag, entsprechend der Griffe | Eine Innentasche | Lieferung ohne Inhalt/Deko



**LB01675** | 01675 **Laguna Barrel Bag**

80% Baumwolle / 20% Polyester (Grey Melange: 85% Baumwolle / 15% Viskose)  
25 x 45 cm  
240 g/m<sup>2</sup>



SOL'S Bags



Vielseitig einsetzbare, weiche Duffel-Bag | Reißverschluss | Eine Innentasche | Lange Griffe: ca. 4 x 57 cm



**HF2219** | 1812219 **Sport/Travel Bag Storm**

Polyester  
55 x 40 x 28 cm



Halfar



Geräumiges Reißverschluss-Hauptfach mit Wickelverschluss und seitlichen Zurrgurten | Flache Reißverschluss-Vortasche | Abnehmbarer, längenverstellbarer Schultergurt | Träger mit komfortabler Griffmanschette | Seitlicher Handgriff | Lieferung ohne Inhalt/Deko



**HALFAR**  
Starke Taschen.



**HF7544** | 1807544 **Sport Bag Canny**

Polyester  
52 x 23 x 23 cm

Halfar

APPLE GREEN	BLACK	FUCHSIA	LIGHT BLUE
NAVY	ORANGE	RED	ROYAL BLUE
WHITE	YELLOW		

Geräumiges Hauptfach mit Kontrast-Reißverschluss und Halteschlaufen | Tragegurte | 210D Polyester | Lieferung ohne Inhalt/Deko



**QUADRA**



**QD613** | QD613 **Vintage Canvas Holdall**

58 x 30 x 30 cm

Quadra

SAHARA	VINTAGE BLACK	VINTAGE BROWN	VINTAGE LIGHT GREY
VINTAGE MILITARY GREEN	VINTAGE OXFORD NAVY		

Gewaschener Canvas | Abnehmbarer, verstellbarer Schultergurt mit Polster | Reißverschluss tasche an der Außenseite | Gepolstertes Bodensegment | Innentasche für Wertsachen | Beschläge mit Antik-Messingeffekt | Gepolsterter Handgriff | Volumen: ca. 45 Liter | Farbe Sahara hat zweifarbige Web-Details | Lieferung ohne Inhalt/Deko



**Westford Mill**



**WM688** | W688 **Nautical Barrel Bag**

100% Baumwolle  
50 x 25 x 25 cm  
407 g/m<sup>2</sup>

Westford Mill

NATURAL/GREY	NATURAL/NAVY	NATURAL/PINK
--------------	--------------	--------------

100% gebürstetes Baumwoll-Canvas | Bedrucktes Streifendesign | Reißverschluss | Gurtbandgriffe | Lieferung ohne Inhalt/Deko



**Westford Mill**



**WM814** | W814 **EarthAware® Organic Barrel Bag**

100% Baumwolle  
50 x 25 x 25 cm  
382 g/m<sup>2</sup>

Westford Mill

BLACK	CLASSIC RED	FRENCH NAVY	LIGHT GREY
NATURAL	PASTEL PINK		

Hochwertige, schwere Qualität | Gurtbandgriffe | Reißverschluss | Volumen: ca. 20 Liter | Lieferung ohne Inhalt/Deko

BEST  
SELLER



**BS15390** | DTG-15390

**Wash Bag - Hawaii**

100% Polyester

27 x 12 x 19,5 cm

Bags2GO

GREY MELANGE

600D Polyester Kulturbbeutel in Grey Melange | Ein Hauptfach mit langem 2-Wege-Reißverschluss in U-Form | Innen zwei Fächer mit Gummizug und ein Reißverschluss-Fach aus Air-Mesh im Umschlag | Metall-Haken am Umschlag innen zum Aufhängen nach dem Öffnen | Außen zwei Seitentaschen aus schwarzem Air-Mesh mit Gummizug | Obenliegende Trageschleufe | Alle Reißverschlüsse in Schwarz, Gummi-Zipp-Puller mit „bags2GO“-Prägung | Volumen: ca. 6 Liter | Lieferung ohne Inhalt/Deko





**HALFAR**  
Starke Taschen.



**HF1059 Wash Bag Business**

Polyester  
27 x 16 x 12 cm

BLACK

Zum Aufstellen oder -hängen | Gepolstertes Hauptfach | Drei Reißverschluss-Einsteckfächer | Steckschnalle | Handgriff | 600D Polyester | Lieferung ohne Inhalt/Deko



**HALFAR**  
Starke Taschen.



**HF2719 Wash Bag Sport**

Nylon  
27 x 20 cm

BLACK  
RED

LIGHT GREY

NAVY

Zum Hängen | Zahlreiche Fächer | 420D Nylon | Lieferung ohne Inhalt/Deko



**HALFAR**  
Starke Taschen.



**HF9120 Wash Bag Tour**

Polyester  
27 x 16 x 12 cm

BLACK

NAVY

RED

Zum Aufstellen oder -hängen | Gepolstertes Hauptfach | Drei Reißverschluss-Einsteckfächer | Steckschnalle | Handgriff | Mini Ripstop | Lieferung ohne Inhalt/Deko



printwear®



**NT6427 Kulturtasche Alicante**

100% Polyester  
9,5 x 19 x 16 cm

BLACK

Polyester (600D) | Befestigungshaken und eine Reißverschluss-Vortasche | Inklusive Tragegriff | Lieferung ohne Inhalt / Deko



**HALFAR**  
Starke Taschen.



**HF4009 Necessaire Travel**

Polyester  
26 x 14 x 11 cm

BLACK

Zwei Hauptfächer mit großen 2-Wege-Reißverschlüssen | Je Fach 3 Einsteckfächer | Seitlicher Handgriff | Lieferung ohne Inhalt/Deko



printwear®



**NT6425 Kulturtasche Holiday**

100% Polyester  
23,5 x 8,5 x 14,5 cm

BLACK

600D Polyester | Zwei Reißverschluss-Vortaschen | Handschlaufe | Metall-Zipper | Lieferung ohne Inhalt / Deko



**HALFAR**  
Starke Taschen.



**HF9791 Wash Bag Retro**

PU-Kunstleder  
25 x 17 x 9 cm

ANTHRACITE

NAVY

ORANGE

Reißverschluss-Hauptfach mit zwei Einsteckfächern | Reißverschluss-Vortasche | Seitlicher Handgriff | Lieferung ohne Inhalt/Deko



Westford Mill



**WM558 Canvas Vanity Case**

100% Baumwolle  
23 x 16 x 14 cm

NATURAL

Baumwolltragegriff | Voll mit Baumwolle gefüttert | Reißverschluss | Vielseitig einsetzbar | Volumen: ca. 5 Liter | Lieferung ohne Inhalt/Deko



**HALFAR**  
Starke Taschen.



**HF8021 Zipper Bag Daily**

rPET  
22 x 12 x 10 cm

ANTHRACITE

BLACK

GREEN

NAVY

RED

Praktische rechteckige Reißverschluss tasche für viele Einsatzbereiche | rPET-Obermaterial | Großes 2-Wege-Reißverschluss Hauptfach | Netzfach innen | Seitliche Griffaschen zum leichten Öffnen | Handgriff | Lieferung ohne Inhalt/Deko



bags2GO



**BS15386** | DTG-15386 **Cosmetic Bag - Dallas**

100% Polyester  
30 x 17 x 13 cm

Bags2GO

GREY MELANGE

600D Polyester Kulturbbeutel in Grey Melange | Ein geräumiges Hauptfach mit Reißverschluss | Drei offene Innenfächer | Eine Reißverschluss-Tasche vorne | Seitliche Trageschleife in Schwarz | Alle Reißverschlüsse in Schwarz, Gummizipp-Puller mit „bags2GO“ Prägung | Ca. 6,5 Liter | Lieferung ohne Inhalt/Deko



QUADRA



**QD651** | QD651 **Heritage Waxed Canvas Wash Bag**

100% Baumwolle  
25 x 13 x 11 cm

Quadra

BLACK OLIVE GREEN

100% gewachster Baumwoll-Canvas | Abreißetikett für einfaches Rebranding | Akzente aus echtem Leder | Extra langer Reißverschluss am Hauptfach für leichten Zugang | Durchgehend gefüttert | Innentasche mit Reißverschluss | Internes Organizer-Fach | Tragegriff aus Baumwollgurtband | Beschläge mit Antik-Messingeffekt | Lieferung ohne Inhalt/Deko



QUADRA



**QD879** | QD879 **NuHide® Washbag**

26 x 13 x 11 cm

Quadra

BLACK TAN

NuHide® PU-Kunstleder in Vollnarbenleder-Optik | Abreißetikett für einfaches Rebranding | Durchgehend gefüttert in Nadelstreifen-Qualität | Abwischbare Innenseite | Metallbeschläge im Vintage-Look | Innentaschen | Lieferung ohne Inhalt/Deko



NEW

BagBase



**BG277** | BG277 **Recycled Essentials Wash Bag**

100% Polyester  
24 x 17 x 9 cm

BagBase

BLACK BLUSH PINK NAVY PURE GREY

100% recyceltes 600D-Polyester | Recyceltes Polyester aus 100% rPET, entspricht ca. 4 Flaschen aus Alt-Kunststoff | PVC-frei | Unisex-Design | Hauptfach mit Reißverschluss | Innentaschen | Abwischbare Innenseite | Vielseitig einsetzbar | Haltegriff | Abreißetikett | Volumen: ca. 3 Liter | Lieferung ohne Inhalt/Deko



NEW

HALFAR  
Starke Taschen.



**HF6500** | 1816500 **Zip Bag Circle**

rPET  
26 x 18 x 14 cm

Halfar

BLACK HEATHER BLUE-GREY MELANGE LIGHT GREY MELANGE

Reißverschlussstasche mit stabiler Metallbügelöffnung zum Aufstellen oder -hängen | rPET-Obermaterial, 300D | Großes, gepolstertes Hauptfach mit diversen Organizer-Elementen | Reißverschlussvortasche | Handgriff | PVC frei | Lieferung ohne Inhalt/Deko



**HALFAR**  
Starke Taschen.



**HF16069** | 1816069 **Sport/Travel Bag Loom**

Baumwolle / Polyester  
52 x 28 x 26 cm

Halfar

GREY | **NATURE**

Geräumiges Hauptfach mit 2-Wege- Reißverschluss, gepolstertem Boden und Reißverschluss-Innentasche | Reißverschluss-Tasche rückseitig | Wertige Metall-Accessoires | Verschiedene Trageoptionen durch abnehmbaren, längenverstellbaren Umhängegurt, längenverstellbare Tragegriffe und seitliche Druckknopffixierung | Lieferung ohne Inhalt/Deko



**HALFAR**  
Starke Taschen.



**HF16073** | 1816073 **Sport/Travel Bag Country**

Baumwolle  
50 x 31 x 20 cm

Halfar

ANTHRACITE | KHAKI | **NAVY**

Baumwolle 16 OZ | Geräumiges Reißverschluss-Hauptfach mit gepolstertem Boden | Große Reißverschluss-Vortasche | Abnehmbarer, längenverstellbarer Umhängegurt | Handgriffe mit Manschetten | Lieferung ohne Inhalt/Deko



**HALFAR**  
Starke Taschen.



**HF4017** | 1814017 **Travel Bag Fashion**

Polyester  
52,5 x 35,5 x 22,5 cm

Halfar

**BLUE- GREY MELANGE**

Geräumiges 2-Wege-Reißverschluss-Hauptfach mit festem Einlegeboden und flachem Einsteckfach | Drei Reißverschluss-Vortaschen | Abnehmbarer, längenverstellbarer Schultergurt mit Schulterpolster | Handgriffe | Lieferung ohne Inhalt/Deko



**HALFAR**  
Starke Taschen.



**HF4019** | 1814019 **Sport/Travel Bag Journey**

Baumwolle  
50 x 31 x 20 cm  
453 g/m<sup>2</sup>

Halfar

**BEIGE/DARK BLUE**

Geräumiges Reißverschluss-Hauptfach mit gepolstertem Boden | Große Reißverschluss-Vortasche | Abnehmbarer, längenverstellbarer Umhängegurt | Handgriffe mit Manschetten | Lieferung ohne Inhalt/Deko



**HALFAR**  
Starke Taschen.



**HF4032** | 1814032 **Sport/Travel Bag Elegance**

Polyester  
50 x 35 x 20 cm

Halfar

**BLACK/GREY-SPRINKLE**

großes Hauptfach mit 2-Wege-Reißverschluss | gepolsterte Vorder- und Rückseite | fester Einlegeboden | Reißverschluss-Organizer innen | große Reißverschluss-Vortasche | großes rückseitiges Reißverschluss-Einsteckfach | Bodenfüße | Handgriffe | abnehmbarer, längenverstellbarer Schultergurt mit genähtem Schulterpolster | Lieferung ohne Inhalt / Deko



**HALFAR**  
Starke Taschen.



**HF6518** | 1816518 **Sport/Travel Bag Europe**

Polyester  
75 x 45 x 25 cm

Halfar

ASH | **BLACK-SPRINKLE** | **BLUE-SPRINKLE**  
GREEN-SPRINKLE | GREY-SPRINKLE

Geräumiges Hauptfach mit 2-Wege-Reißverschluss | Fester Einlegeboden | rPET Obermaterial | Wertige Metall-Accessoires | Geräumige, hängende Reißverschluss-Innentasche | Abnehmbarer, längenverstellbarer Schultergurt | Handgriffe | Lieferung ohne Inhalt/Deko





**BagBase**

**BG760** | BG760 **Boutique Weekender**

100% Polyurethan  
53 x 26 x 24 cm



BagBase

BLACK OYSTER SOFT GREY

100% PU in Lederoptik | Feinkörniges Saffiano-Leder | Extra langer Reißverschluss am Hauptfach für leichten Zugang | Innentasche mit Reißverschluss für Wertsachen | Weiches Futter | Innenliegende Bodenplatte | Schützende Standfüße | Reißverschluss aus hochglänzendem, goldfarbenem Metall | Tragegriffe aus Taschenmaterial | Kann in der Hand oder über der Schulter getragen werden | Kompatibel mit dem verstellbaren Boutique-Tragegurt BG765 | Abnehmbarer, einstellbarer, dicht gewebter Schultergurt | Abreißetikett | Länge des Tragegriffs: ca. 57 cm | Volumen: ca. 25 Liter | Lieferung ohne Inhalt/Deko



**BagBase**

**BG765** | BG765 **Boutique Adjustable Bag Strap**

100% Polyester  
127 x 5 cm

BLACK/MUSTARD BLACK/WHITE LIGHT GREY/WHITE OYSTER/BLACK NAVY/RED

Gurtband aus 100% Polyester | Besonders festes Gurtband | Besätze aus hochglänzendem, goldfarbenem Metall | Kompatibel mit Boutique-Umhängetasche BG758 | Kompatibel mit Boutique Weekender BG760 | Zur Dekoration entwickelt



**BagBase**

**BG278** | BG278 **Recycled Essentials Holdall**

100% Polyester  
55 x 28 x 25 cm



BagBase

BLACK BLUSH PINK NAVY PURE GREY

100% recyceltes 600D-Polyester | Recyceltes Polyester aus 100% rPET, entspricht ca. 14 Flaschen aus Altkunststoff | PVC-frei | Unisex-Design | Innenfach mit Reißverschluss | Schuh- / Nassfach | Einstecktasche außen | Verstellbare Tragegriffe | Kann in der Hand oder über der Schulter getragen werden | Abreißetikett | Volumen: ca. 35 Liter | Lieferung ohne Inhalt/Deko



**HALFAR**  
Starke Taschen.

**HF15003** | 1815003 **Travel Bag Community**

PU-Kunstleder  
56 x 34 x 24 cm



Halfar

BLACK

Klassisch-elegante Reisetasche mit wertigen Metall-accessoires | Hauptfach mit 2-Wege-Reißverschluss | Reißverschluss-Innenfach | Drei flache Einsteckfächer | Drei Stiftschlaufen | Flache Vortasche mit Magnetverschluss | Handgriffe | Verstärkter Boden | Abnehmbarer, längenverstellbarer Schultergurt | Lieferung ohne Inhalt/Deko

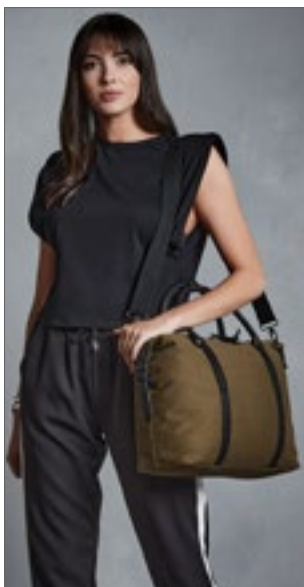

**QUADRA**

**QD670** | QD670 **Urban Utility Work Bag**

100% Baumwolle  
42 x 29 x 15 cm



Quadra

BLACK GRAPHITE GREY OLIVE GREEN

Canvas-Twill | Abreißetikett | Hauptfach mit Reißverschluss | Innentasche für Wertsachen | Einstecktasche innen | Durchgehend gefüttert | Versteckter Reißverschluss am Futter für einfachen Zugang zur Dekoration | Strukturierte PU-Tragegriffe | Abnehmbarer, verstellbarer Schultergurt | Lieferung ohne Inhalt/Deko



**QUADRA**

**QD878** | QD878 **NuHide® Weekender**

100% Polyurethan  
56 x 28 x 29 cm



Quadra

BLACK TAN

Durchgehend gefüttert in Nadelstreifen-Qualität | Abreißetikett für einfaches Rebranding | Umschlagbare Enden mit Druckknöpfen | Beschläge aus Rotguss | Innentasche für Wertsachen | Innenliegende Bodenplatte | Extra langer Reißverschluss am Hauptfach für leichten Zugang | Materialgleiche Tragegriffe | Kann von Hand oder über die Schulter getragen werden | NuHide® PU-Kunstleder in Vollnarbenleder-Optik | Lieferung ohne Inhalt/Deko

QUADRA®

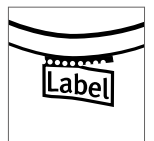
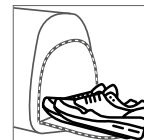

QD880 | QD880

NuHide® Garment  
Weekender

54 x 33 x 29 cm

Quadra

BLACK

TAN

NuHide® PU-Kunstleder in Vollnarbenleder-Optik | Abreiß-etikett für einfaches Rebranding | Extra langer Reißverschluss am Hauptfach für leichten Zugang | Lässt sich in einen Kleidersack umwandeln | Sicherer, verriegelbarer Reißverschluss | Geheime Reißverschluss tasche außen | Materialgleiche Tragegriffe | Durchgehend gefüttert in Nadelstreifen-Qualität | Schuhfach innen | Abnehmbarer, verstellbarer Schultergurt | Kann von Hand oder über die Schulter getragen werden | Kann vollständig geöffnet werden für einfache Veredelung | Lässt sich für einfache Aufbewahrung flach zusammenfalten | Lieferung ohne Inhalt/Deko

Mehr Artikel sind online verfügbar.



**QUADRA**



**QD650** | QD650 **Heritage Waxed Canvas Holdall**

100% Baumwolle  
48 x 26 x 24 cm

Quadra

**BLACK** **OLIVE GREEN**

100% gewachster Baumwoll-Canvas | Abreißetikett für einfaches Rebranding | Akzente aus echtem Leder | Extra langer Reißverschluss am Hauptfach für leichten Zugang | Umschlagbare Enden mit Druckknöpfen | Gewebte Baumwoll-Tragegriffe | Beschläge mit Antik-Messingeffekt | Durchgehend gefüttert | Versteckter Reißverschluss am Futter für einfachen Zugang zur Dekoration | Innentasche für Wertsachen | Abnehmbarer, verstellbarer Schultergurt | Kann von Hand oder über die Schulter getragen werden | Lieferung ohne Inhalt/Deko



**SOL'S**  
the fair spirit



**LB02118** | 02118 **Dual Material Travel Bag Move**

70% Nylon / 30% Polyester, Futter: 100% Polyester  
53 x 32 x 24 cm

SOL'S Bags

**CHARCOAL MELANGE**

Reißverschluss-Öffnung mit Doppelschieber | Fronttasche | Eine Innentasche mit Reißverschluss | Kurze Tragegriffe | Verstellbarer und abnehmbarer Schultergurt aus Baumwolle | Lieferung ohne Inhalt/Deko



**BagBase**



**BG22** | BG22 **Classic Holdall**

100% Polyester  
60 x 31 x 27 cm

BagBase

**BLACK** **CLASSIC RED** **FRENCH NAVY**  
**GREY MARL**

Polyester (600D) | Abnehmbarer, verstellbarer Schultergurt mit Polster | Gepolsterter Handgriff | Kängurutasche mit Reißverschluss | Belastbare Griffe | Volumen: ca. 48 Liter | Innenliegende Bodenplatte | Schützende Standfüße | Lieferung ohne Inhalt/Deko



**HALFAR**  
Starke Taschen.



**HF15005** | 1815005 **Sport/Travel Bag Breeze**

Polyester  
47 x 34 x 22 cm

Halfar

**BLACK** **CYAN** **NAVY**  
**RED** **WHITE**

Leichte, wasserabweisende Sport-/Reisetasche mit Wickelverschluss und verschweißten Nähten | Seitliche Steckschnallen | Reißverschluss-Innentasche | Reißverschluss-Vortasche | Längenverstellbare Handgriffe | Längenverstellbarer, abnehmbarer Schultergurt | Lieferung ohne Inhalt/Deko



**HALFAR**  
Starke Taschen.



**HF15018** | 1815018 **Sport/Travel Bag Sky**

Polyester  
46 x 35 x 19 cm

Halfar

**APPLE GREEN** **BLACK** **BLUE**  
**LIGHT GREY** **NAVY** **RED**

Großes Hauptfach mit 2-Wege-Reißverschluss | Reißverschluss-Vortasche | Reißverschluss-Innentasche | Lange Tragegriffe | Falt- und Verstaufunktion | Lieferung ohne Inhalt/Deko



**SOL'S**  
the fair spirit



**LB02926** | 02926 **Chrome Bag**

100% Polyester  
59 x 30 x 29 cm

SOL'S Bags

**BLACK**

600D Polyester, PU-Beschichtung | Große Öffnung oben mit Doppelschieber | Tragebügel mit Komfortpolster | Verstellbarer, abnehmbarer Tragegurt für Schulter oder Rücken | Eine Reißverschluss-Tasche vorne | Eine Netz-Seitentasche | Lüftungs-Öse | Lieferung ohne Inhalt/Deko





**BagBase**



**BG650** | BG650

**Vintage Canvas Weekender**

100% Baumwolle  
51 x 33 x 24 cm  
475 g/m<sup>2</sup>

BagBase



475 g/m<sup>2</sup> gewaschener Baumwoll-Canvas | Abnehmbarer, einstellbarer gewebter Schultergurt | Extra langer Reißverschluss am Hauptfach für leichten Zugang | Reißverschluss tasche vorne | Abgesetzte Griffe und Einfassungen | Gepolsterter Handgriff | Gepolsterter Boden | Schützende Standfüße | Umschlagbare Enden mit Druckknöpfen | Volumen: ca. 30 Liter | Lieferung ohne Inhalt/Deko



**BagBase**



**BG628** | BG628

**Vintage Overnighter**

100% Polyester  
47 x 30 x 23 cm

BagBase



Polyester (600D) | Abreißetikett für einfaches Rebranding | Verstellbare Henkel | Akzente aus echtem PU und echtem Metall | Kann von Hand oder über die Schulter getragen werden | Extra langer Reißverschluss am Hauptfach für leichten Zugang | Reißverschluss tasche vorne | Innenliegende Bodenplatte | Volumen: ca. 26 Liter | Umschlagbare Enden mit Druckknöpfen | Lieferung ohne Inhalt/Deko



**SOL'S**  
the fair spirit



**LB70650** | 70650

**Travel Bag Stadium 65**

100% Polyester  
65 x 30 x 28 cm

SOL'S Bags



Verstärkte seitliche Tragegriffe | Doppel-Reißverschluss | Bodenstopper | Verstellbarer und abnehmbarer Schultergurt | Entnehmbarer PE-Boden | Polyester (600D) | Lieferung ohne Inhalt/Deko



**SOL'S**  
the fair spirit



**LB70720** | 70720

**Travel Bag Stadium 72**

100% Polyester  
72 x 38 x 34 cm

SOL'S Bags



Verstellbarer und abnehmbarer Schultergurt | Verstärkte seitliche Tragegriffe | Bodenstopper | Entnehmbarer PE-Boden | Doppel-Reißverschluss | Polyester (600D) | Lieferung ohne Inhalt/Deko



**YOKO**  
HI-VIS



**YK2518** | SH2518

**Hi-Vis Seattle Holdalls**

100% Polyester  
59 x 32 x 36 cm

YOKO



Ein großes Hauptfach | Fronttasche mit Veredelungszugang | Verstärkter Taschenboden mit außenliegenden Füßen | Verstärkt gewebte Trageschlaufen mit Klettverschluss | Verstärkt gewebter, verstellbarer Schultergurt | Verstärkter, gepolsterter Griff jeweils seitlich an den Enden | 5 cm breite Reflektionsstreifen an allen vier Seiten | Maße: 32 x 59 x 36 cm (HxBxT) | Volumen: ca. 50 Liter | Wasserfestes 600D-Polyester



**SOL'S**  
the fair spirit



**LB70900** | 70900

**Travel Bag Weekend**

100% Polyester  
62 x 30 x 26 cm

SOL'S Bags



Großes, geräumiges Mittelfach mit Doppel-Reißverschluss rundum | 2 Seitentaschen mit Reißverschluss | Verstell- und abnehmbarer Nylon-Tragegurt | Tragegriffe aus Nylon mit Komfort-Griff | Große Reißverschluss-Fächer vorne | Polyester (600D) | Lieferung ohne Inhalt/Deko



printwear®

**NT415 Reisetasche Iceland**

100% Polyester  
60 x 33 x 29 cm

BLACK/LIGHT GREY

600D Polyester | Zwei Tragegriffe mit Klettverschluss-Handschlaufe | Abnehmbarer, verstellbarer Schultergurt mit Kunststoff-Schulterpolster | Herausnehmbare Bodenverstärkung | Mit umlaufendem Reißverschluss zu öffnendes Hauptfach | Reißverschluss-Vortasche | Je eine seitliche Reißverschluss-Tasche | Lieferung ohne Inhalt/Deko



QUADRA



68L

**QD525 | QD525 Pro Cargo Bag**

100% Polyester  
60 x 38 x 38 cm

BLACK

CLASSIC RED

Polyester (600D) | Robuste Konstruktion | Versenkbare Rucksack-Schultergurte | Tragegriffe | Kompressionsgurte | Netz-Innentaschen | Volumen: ca. 68 Liter | Abschließbarer Haupt-Reißverschluss | Gepolsterter Handgriff | Lieferung ohne Inhalt/Deko

Quadra



QUADRA



28L

**QD568 | QD568 Pitch Black 72 Hour Weekender**

100% Polyester  
31 x 55 x 25 cm

BLACK

1000D Polyester mit verdrehtem Gewebe | Abreißetikett | Wasserabweisendes, abriebfestes Material | Minimalistisches Design mit anpassbarer Funktionalität | Passend für Laptops bis 15,6" | Gepolstertes Laptopfach mit Außenzugang | Geräumiges Hauptfach mit einfachem Zugang | Seitliche Reißverschluss-tasche für Flasche/Regenschirm | Endtaschen für schnellen Zugriff | Durchgehendes HD-Polyesterfutter | Integrierter elastischer Flaschenhalter | Das innovative Gurtsystem ermöglicht die schnelle Umwandlung vom Rucksack zur Schultertasche | Atmungsaktive, gepolsterte Mesh-Rückseite | Besonders festes Sicherheitsgurtband | Lieferung ohne Inhalt/Deko

Quadra



QUADRA



30L

**QX550 | QX550 SLX® 30 Litre Stowaway Carry-On**

100% Polyester  
54 x 27 x 34 cm

BLACK

Abreißetikett für einfaches Rebranding | Leicht und dennoch strapazierfähig | Wasserabweisend | Als Handgepäck auf Flugreisen geeignet | Reflektierende Akzente | D-förmige Öffnung mit Reißverschluss bietet leichten Zugang | Gepolstertes Hauptfach für Tragekomfort | Nassfach / Schuhfach mit Reißverschluss hinten | Frontfach mit Reißverschluss und mehrere innenliegende Netzstofffächer | Verstärkter, gepolsterter Boden | Umwandelbare Rucksack-Riemen | Kann in der Hand oder über beide Schultern getragen werden | Gepolsterter Handgriff | Haltegriff | 600D / 600D-Ripstop-Polyesterkombination mit Wabenmuster | Lieferung ohne Inhalt/Deko

Quadra



QUADRA



SERIAL

**QX505 | QX505 SLX® Puller Pack**

1 x 7 cm

BLACK

GREY

LIME GREEN

ORANGE

RED

ROYAL

Robustes, langlebiges Design | Einfach anzubringen | Rutschfeste Struktur | 10 Reißverschlusschieber pro Set

Quadra



QUADRA



60L

**QX560 | QX560 SLX® 60 Litre Haul Bag**

100% Polyester  
67 x 33 x 42 cm

BLACK

Abreißetikett für einfaches Rebranding | Leicht und dennoch strapazierfähig | Wasserabweisend | Reflektierende Akzente | D-förmige Öffnung mit Reißverschluss bietet leichten Zugang | Gepolstertes Hauptfach für Tragekomfort | Nassfach / Schuhfach mit Reißverschluss hinten | Frontfach mit Reißverschluss und mehrere innenliegende Netzstofffächer | Verstärkter, gepolsterter Boden | Abschließbarer Haupt-Reißverschluss | Umwandelbare Rucksack-Riemen | Kann in der Hand oder über beide Schultern getragen werden | Gepolsterter Handgriff | Haltegriff | 600D / 600D-Ripstop-Polyesterkombination mit Wabenmuster | Lieferung ohne Inhalt/Deko

Quadra



**QD27** | QD27 **Canvas Duffel**  
 100% Baumwolle  
 30 x 53 x 30 cm  
 407 g/m<sup>2</sup>  
 Quadra

NATURAL NAVY/OFF WHITE

Kordelzug-Verschluss | Schultergurt aus Hauptmaterial | Volumen: ca. 30 Liter | 100% Baumwoll-Canvas 407 g/m<sup>2</sup> (12 oz/yd<sup>2</sup>) | Lieferung ohne Inhalt/Deko



**WM812** | WM812 **EarthAware® Organic Sea Bag**  
 100% Baumwolle  
 25 x 53 x 25 cm  
 322 g/m<sup>2</sup>  
 Westford Mill

BLACK CLASSIC RED FRENCH NAVY  
 LIGHT GREY NATURAL

Hochwertige, schwere Qualität | Kordelzug-Verschluss | Verstellbarer Gurtband-Schultergurt | Volumen: ca. 20 Liter | Lieferung ohne Inhalt/Deko



**XT011** **Matchesack**  
 100% Baumwolle  
 ca. 38 x 56 cm  
 140 g/m<sup>2</sup>  
 NATURAL

Rund eingesetzter Boden | Zuziehkordel seitlich unten zusätzlich mittels Schlaufe befestigt | Lieferung ohne Inhalt/Deko



**XT014** **Canvas Seesack**  
 100% Baumwolle  
 ca. 40 x 52 cm, Bodendurchmesser: 28 cm  
 272 g/m<sup>2</sup>  
 NATURAL

Schwere Canvas Baumwolle | Umhängegurt | Metall-Ösen | Rund eingesetzter Boden | Robuste Zuziehkordel | Lieferung ohne Inhalt/Deko



**X1055** | -32 **Canvas Sports Bag**  
 100% Baumwolle  
 50 x 40 x 25 cm  
 300 g/m<sup>2</sup>  
 Halink

Schwere Canvas Qualität | Schultergurt | Metall-Ösen | Unten abgerundet | Robuste Zuziehkordel | Lieferung ohne Inhalt/Deko | 300 g/m<sup>2</sup>



# FREIZEIT- & BUSINESS TASCHEN (TROLLEYS)



QUADRA



28l SERIAL

**QD902** | QD902 **Vessel™ Airporter**  
100% Polyester  
35 x 53 x 25 cm

Quadra

BLACK

600D Mikro-Ripstop-Polyester | Kompressionsgurte | Strapazierfähige integrierte Skate-Räder | Namensschild-Fach | Gepolsterter Griff mit Neopren | Fronttasche mit Reißverschluss, Organizer-Element | Großes Hauptfach | Einschiebbarer Griff | Verstaubare Schultergurte | Volumen: ca. 28 Liter | Als Handgepäck auf Flugreisen geeignet | Lieferung ohne Inhalt/Deko



**HALFAR**  
Starke Taschen.



56l

**HF15010** | 1815010 **Roller Bag Hashtag**  
Polyester  
35 x 65 x 28 cm

Halfar

BLACK

Polyester 1680d | Hauptfach mit 3-seitig umlaufendem 2-Wege-Reißverschluss | Hauptfach-Oberseite mit Reißverschluss-Trennwand | Hauptfach-Unterseite mit elastischem Packriemen | Kleine Reißverschluss-Vortaschen mit farbigem Reißverschluss-Schieber | Große Vortasche mit 2-Wege-Reißverschluss, gepolstertem, flachen Einsteckfach, zwei kleinen Einsteckfächern, großem Netz-Reißverschluss-Fach und elastischen Schlaufen | Verstärkter Boden | Teleskopgriff | Leichtlaufrollen | Lieferung ohne Inhalt/Deko



**BagBase**



32l

**BG25** | BG25 **Classic Airporter**  
100% Polyester  
35 x 52 x 24 cm

BagBase

BLACK

Polyester (600D) | Versenkbarer Griff mit einem Rohr | Gepolsterte Tragegriffe | Reißverschluss tasche vorne | Spanngurte innen | Seitentasche mit Reißverschluss | Volumen: ca. 32 Liter | Gewicht: ca. 1,5 kg | Als Handgepäck auf Flugreisen geeignet | Ultraleicht und dennoch strapazierfähig | Strapazierfähige integrierte Skate-Räder | Lieferung ohne Inhalt/Deko



printwear®



Hand icon

**NT5392** **Trolley Adventure**  
36,5 x 53 x 23 cm

BLACK	COBALT BLUE	GREY
LIGHT GREEN	ORANGE	RED
WHITE		

Trolley aus Aluminium / Metall / Nylon / PC / ABS / Plastik | Teleskop-Gestell | Zahlenschloss | Vier Kunststoffrollen | Inklusive Gravur-Plättchen | Lieferung ohne Inhalt/Deko | Der Artikel hat eine Schutzfolie, die vor der Verwendung zu entfernen ist



**HALFAR**  
Starke Taschen.



15,6" Hand icon

**HF2215** | 1812215 **Business Trolley Mission**  
Polyester  
42 x 36 x 18 cm

Halfar

BEIGE	BLACK	NAVY
TAUPE		

Aufwändig gepolsterter Laptop-Trolley | Reißverschluss-Fach für Notebook | Dokumenten-Reißverschlussfach mit Separation | Reißverschluss-Vortasche mit Organizer-Elementen | Handgriff | Abnehmbarer, 2-seitig längenverstellbarer Schultergurt mit genähtem Schulterpolster | Rückseitige Befestigungsschlaufe für Gepäck-Trolley | Teleskopgriff | Lieferung ohne Inhalt/Deko



**HALFAR**  
Starke Taschen.



64l Hand icon

**HF3347** | 1813347 **Roller Bag Impulse**  
Polyester  
66 x 32 x 35 cm

Halfar

BLACK

Geräumiges Reißverschluss-Hauptfach | Nylon 1680D | Reißverschluss-Vortasche mit dekorativer Steppung | Teleskopgriff | Leichtlauf-Rollen | Handgriffe mit Griffmanschette | Abnehmbarer, längenverstellbarer Schultergurt mit Schulterpolster | Lieferung ohne Inhalt/Deko



BagBase



40L



BG481 | BG481

Escape Carry-On Wheelie

100% Polyester  
35 x 54 x 30 cm

BagBase

BLACK	GREY MARL
-------	-----------

Polyester (600D) | Abreißetikett | Praktisches Design mit zwei Fächern für leichteres Einpacken | Abschließbarer Reißverschluss am Hauptfach | Großes Vorderfach mit Reißverschluss und Mesh-Unterteilung innen | Innentasche mit Reißverschluss | Doppelte Kompressionsgurte | Gepolsterte obere und seitliche Griffe | Hochstabiler, einziehbarer Doppelgriff | Kompatibel mit Flugzeugkabine – für die meisten Fluggesellschaften geeignet | Strapazierfähige integrierte Skate-Räder | Gepolsterte Laptop-Fach, kompatibel für Geräte bis zu 15,6 Zoll | Kann mit BG485 Escape Handle Wrap weiter personalisiert werden | Lieferung ohne Inhalt/Deko



BagBase



100L



BG483 | BG483

Escape Check-In Wheelie

100% Polyester  
42 x 81 x 36 cm

BagBase

BLACK	GREY MARL
-------	-----------

Polyester (600D) | Abreißetikett | Praktisches Design mit zwei Fächern für leichteres Einpacken | Abschließbarer Reißverschluss am Hauptfach | Fenster für Identifikation von außen | Abnehmbare Rip-Strip™-Griffwicklung für einfaches Dekorieren | Doppelte Kompressionsgurte | Hochstabiler, einziehbarer Doppelgriff | Strapazierfähige Haltegriffe vorne | Gepolsterte obere und seitliche Griffe | Strapazierfähige integrierte Skate-Räder | Kann mit BG485 Escape Handle Wrap weiter personalisiert werden | Lieferung ohne Inhalt/Deko



BagBase



BG485 | BG485

Escape Handle Wrap

100% Polyester  
19 x 11 cm

BagBase

BLACK	BRIGHT ROYAL	CLASSIC RED
FUCHSIA	GREY MARL	JUNGLE CAMO
LIME GREEN	ORANGE	YELLOW

Polyester (600D) | Zur Dekoration entwickelt | Sicherer Rip-Strip™-Verschluss für einfache Handhabung | Kompatibel mit BG480, BG481 und BG483 | Lieferung ohne Inhalt/Deko



BagBase



4L

BG459 | BG459

Escape Packing Cube Set

100% Polyester  
S (17 x 33 x 8 cm), M (28 x 33 x 8 cm), L (46 x 33 x 8 cm)  
100 g/m<sup>2</sup>

BagBase

BLACK
-------

Polyester (210D) | Abreißetikett für einfaches Rebranding | Leicht und dennoch strapazierfähig | Mesh-Lüftungsbahn zur einfachen Identifikation | Leicht zugängliche Öffnung mit Zwei-Wege-Reißverschluss | 3 komfortable Größen für maximale Ordnung | Volumen: S ca. 4 Liter, M ca. 6 Liter, L ca. 10 Liter | Lieferung ohne Inhalt/Deko



HALFAR  
Starke Taschen.



HF7784 | 1807784

Roller Bag Mission

Polyester  
63 x 34 x 29 cm

Halfar

BLACK	NAVY	TAUPE
-------	------	-------

Geräumiges Reißverschluss-Hauptfach | Reißverschluss-Vortasche | Seitentasche | Schuhfach | Teleskopgriff | Rollen | Handgriffe mit Griffmanschette | Gepolsterter Tragegriff | Abnehmbarer, längenverstellbarer Schultergurt mit Schulterpolster | 1680D Nylon | Lieferung ohne Inhalt/Deko



SOL'S  
the fair spirit



70L

LB02924 | 02924

Globe Trotter 68 Bag

100% Polyester  
68 x 35 x 30 cm  
400 g/m<sup>2</sup>

SOL'S Bags

GREY MELANGE
--------------

300D Polyester, PVC-Beschichtung, Futter: 190T Polyester | Große Öffnung oben mit Doppelschieber | Abnehmbare Vordertasche | Stabiler Teleskopgriff aus Aluminium | Zwei gummiverstärkte Tragegriffe | Seitliche Spanngurte | Zwei Bodenstopper | Verstärkungslaschen hinten und am Boden | Adressfach am Rücken | Innengurt für den Halt der Kleider | Eine Innentasche mit Reißverschluss | Lieferung ohne Inhalt/Deko

# FREIZEIT- & BUSINESSSTASCHEN (TROLLEYS)



**SOL'S**  
the fair spirit



**LB02925** | 02925 **Globe Trotter 79 Bag**

100% Polyester  
79 x 39 x 31 cm  
400 g/m<sup>2</sup>

SOL'S Bags

GREY MELANGE

300D Polyester, PVC-Beschichtung, Futter: 190T Polyester | Große Öffnung oben mit Doppelschieber | Abnehmbare Vordertasche | Stabiler Teleskopgriff aus Aluminium | Zwei gummiverstärkte Tragegriffe | Seitliche Spanngurte | Zwei Bodenstopper | Verstärkungslaschen hinten und am Boden | Adressfach am Rücken | Innengurt für den Halt der Kleider | Eine Innentasche mit Reißverschluss | Lieferung ohne Inhalt/Deko



**BEST SELLER**

**SOL'S**  
the fair spirit



**LB71000** | 71000 **Travel Bag Voyager**

100% Polyester  
67 x 34 x 33 cm

SOL'S Bags

BLACK GRAPHITE HEATHER GREY  
RED

Sehr großes Reißverschluss-Mittelfach | Fester, widerstandsfähiger und vollständig gefütterter Taschenboden | An den Taschenboden genietete Außenschienen | Seitliche Tragegriffe mit Komfort-Griff | Reißverschluss-Fach mit ausziehbarem Trolley-Griff | Leichtlaufräder | Polyester (600D) | Lieferung ohne Inhalt/Deko



**QUADRA**

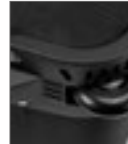

**QD904** | QD904 **Vessel™ Team Wheelie Bag**

100% Polyester  
77 x 39 x 34 cm

Quadra

BLACK

600D Mikro-Ripstop-Polyester | Reißverschluss tasche vorne | Kompressionsgurte | Entfernbare, verstellbare gewebte Schultergurt mit rutschfestem Polster | Gurtbandgriffe | Netz-Innentaschen | Einschiebbarer und verriegelbarer Zuggriff mit zwei Rohren | Strapazierfähige integrierte Skate-Räder | Spanngurte innen | Gepolsterter Handgriff | Verdecktes Namensschild-Fach | Gepolsterter Griff mit Neopren | Volumen: ca. 70 Liter | Lieferung ohne Inhalt/Deko



**QUADRA**



**QD975** | QD975 **Tungsten™ Business Traveller**

100% Polyester  
35 x 55 x 20 cm

Quadra

BLACK/DARK GRAPHITE

Als Handgepäck auf Flugreisen geeignet | Einschiebbarer und verriegelbarer Zuggriff mit zwei Rohren | Strapazierfähige integrierte Skate-Räder | Widerstandsfähige Bodenplatte | Spanngurte innen | Passend für Laptops bis 15,6" | Gepolstertes Laptop-Fach | Vordertaschen-Organizer-Bereich | Verdecktes Namensschild-Fach | Abschließbares Hauptfach | Mesh-Innentasche mit Reißverschluss | Transportgriff | Gepolsterter Tragegriff | Polyester (1680D) | Lieferung ohne Inhalt/Deko



**QUADRA**



**QD970** | QD970 **Tungsten™ Wheelie Travel Bag**

100% Polyester  
65 x 36 x 33 cm

Quadra

BLACK/DARK GRAPHITE

1680D Polyester | Seitentasche mit Reißverschluss | Mehrere Innentaschen | Einschiebbarer und verriegelbarer Zuggriff mit zwei Rohren | Abnehmbare, verstellbare Schultergurt mit Polster | Strapazierfähige integrierte Skate-Räder | Reißverschluss tasche vorne | Verdecktes Namensschild-Fach | Transportgriff | Gepolsterte Griffe | Gepolsterter Handgriff | Volumen: ca. 65 Liter | Lieferung ohne Inhalt/Deko



**BEST SELLER**

**BagBase**



**BG23** | BG23 **Classic Wheelie Holdall**

100% Polyester  
75 x 38 x 35 cm

BagBase

BLACK GREY MARL

Polyester (600D) | Abnehmbare, verstellbare Schultergurt mit Polster | Einschiebbarer und verriegelbarer Zuggriff mit zwei Rohren | Strapazierfähige integrierte Skate-Räder | Kompressionsgurte | Gepolsterter Handgriff | Kängurutasche mit Reißverschluss | Tragegriff | Abschließbarer Haupt-Reißverschluss | Belastbare Griffe | Volumen: ca. 105 Liter | Lieferung ohne Inhalt/Deko





BEST SELLER

printwear®



**NT1130** Kühltasche Celsius

100% Polypropylen  
ca. 20,5 x 13,5 x 17 cm

BLUE	LIGHT BLUE	LIGHT GREEN
PINK	RED	WHITE
YELLOW		

Polypropylen non-woven / ISO-Schaum Polyethylen / Aluminium-Folie | Isoliertes Reißverschlussfach | Tragegriff | Lieferung ohne Inhalt/Deko



BEST SELLER

printwear®



**NT3656** Kühltasche Innsbruck

Außen: 100% Polypropylen  
20 x 12,5 x 13 cm  
80 g/m<sup>2</sup>

BLACK	BLUE	COBALT BLUE
LIGHT GREEN	ORANGE	RED
WHITE		

Kühltasche aus Non-Woven | Tragegriff | Passend für 6 x 0,33 ltr. Dosen | Lieferung ohne Inhalt / Deko



printwear®



**NT803** Kühltasche Freeze, groß

100% Polyester  
35,5 x 23 x 22 cm

RED	ROYAL BLUE	WHITE
YELLOW		

210D Polyester | Lieferung ohne Inhalt/Deko



BagBase®



**BG960** | BG960 Sublimation Lunch Cooler Bag

100% Polyester  
24 x 20 x 7,5 cm

BagBase

BLACK
-------

Mikrofaser/600D Polyester | PEVA-Futter | Abreißetikett für einfaches Rebranding | Hauptfach mit Reißverschluss | Druckoptimiertes Deko-Segment | Oberfläche für Sublimationsdruck in HD-Qualität | Komplett isoliert | Herausnehmbare Isolierbahn für einfachen Zugriff auf die Dekoration | Abwischbare Innenseite | Internes Namensetikett | BPA- und phthalatfrei | Volumen: ca. 3 Liter | Lieferung ohne Inhalt/Deko

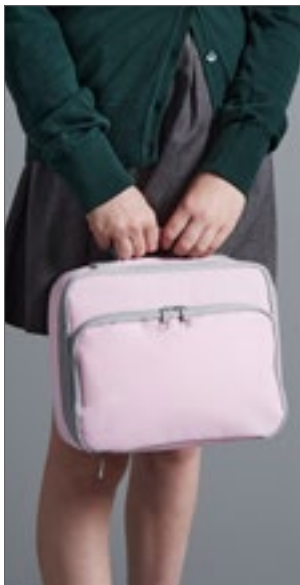

QUADRA®



**QD435** | QD435 Lunch Cooler Bag

100% Polyester  
24 x 20 x 8 cm

Quadra

BLACK	CLASSIC PINK	FRENCH NAVY
JUNGLE CAMO	SKY BLUE	

Polyester (600D) | PEVA-Futter | Hauptfach mit Reißverschluss | Reißverschluss-Vorderfach außen zur einfachen Veredelung | Komplett isoliert | Abwischbare Innenseite | Internes Namensetikett | BPA- und phthalatfrei | Volumen: ca. 3 Liter | Lieferung ohne Inhalt/Deko



printwear®



**NT810** Vesper-Kühltasche

100% Polypropylen  
27 x 27 x 7 cm

BLACK
-------

Außen aufgesetztes Fach | Spinnvlies | Tragehenkel | Lieferung ohne Inhalt/Deko

# FREIZEIT- & BUSINESS TASCHEN (KÜHLTASCHEN)

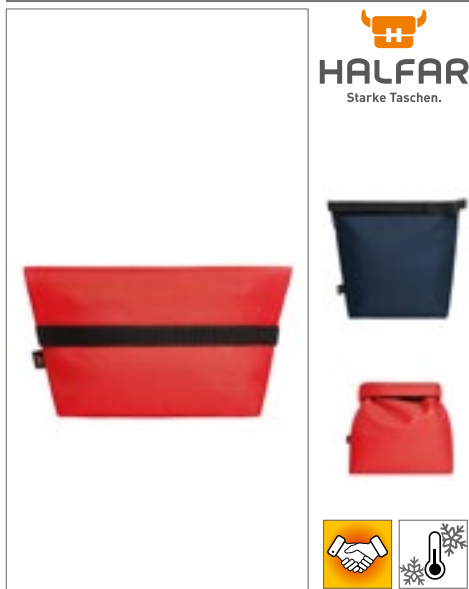

**HALFAR**  
Starke Taschen.



**HF15028** | 1815028 **Thermobag Flow**

Polyester  
21 x 27 x 10 cm

Halfar

ANTHRACITE	APPLE GREEN	BLACK
CYAN	NAVY	RED
WHITE		

Vielseitige Kühltasche | Großes gepolstertes Reißverschluss-Hauptfach | Steckverschluss für verschiedene Tragevarianten | Lieferung ohne Inhalt/Deko



**HALFAR**  
Starke Taschen.



**HF4015** | 1814015 **Lunchbag Solution**

Polyester  
25,5 x 16 x 15 cm

Halfar

APPLE GREEN	BLACK	NAVY
RED	WHITE	

Hauptfach mit 2-Wege-Reißverschluss | Flache Vortasche | Handgriffe | Lieferung ohne Inhalt/Deko



**HALFAR**  
Starke Taschen.



**HF9797** | 1809797 **Cooler Bag Solution**

Polyester  
30 x 31 x 15 cm

Halfar

APPLE GREEN	BLACK	FUCHSIA
NAVY	ORANGE	RED
WHITE	YELLOW	

Großes Hauptfach mit 2-Wege-Reißverschluss | Geeignet für 5 x 1L-Flaschen | Flache Vortasche | Handgriffe | Längverstellbarer Schultergurt | Lieferung ohne Inhalt/Deko



printwear®



**NT7504** **Kühltasche Exeter**

100% Polyester  
28 x 18 x 35 cm

SILVER/BLACK	SILVER/ORANGE
SILVER/RED	SILVER/ROYAL BLUE

420D Polyester | Reißverschluss mit Zusatz-Zips | Trageriemens | Vorfach | Fassungsvermögen: 6 x 1,5 Liter Flaschen | Lieferung ohne Inhalt / Deko

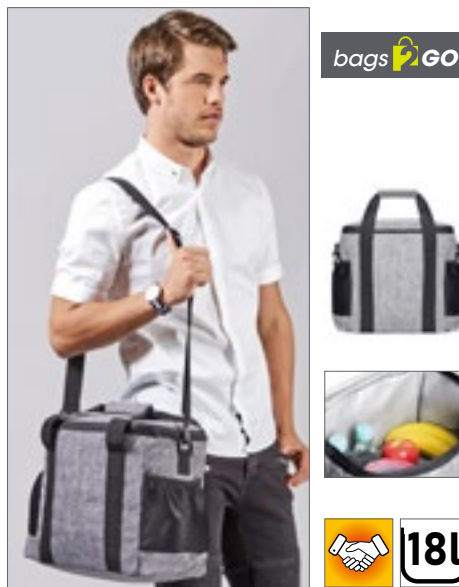

bags2GO



**BS15389** | DTG-15389 **Cooler Bag - Alaska**

100% Polyester  
30 x 20 x 30 cm

Bags2GO

GREY MELANGE

600D Polyester Kühltasche in Grey Melange | Ein Hauptfach mit 2-Wege-Reißverschluss in U-Form | Zwei Seitentaschen aus schwarzem Air-Mesh mit Gummizug | Schaumstoff-Isolierung | Längverstellbarer, abnehmbarer Umhänge-Tragegurt | Zwei Trageriemens mit Klett-Handgriff | Alle Reißverschlüsse in Schwarz, Gummi-Zipp-Puller mit „bags2GO“-Prägung | Volumen: ca. 18 Liter | Lieferung ohne Inhalt/Deko



printwear®



**NT7521** **Kühltasche Morello**

36 x 30 x 20 cm

COBALT BLUE	LIGHT BLUE	LIME GREEN
RED	WHITE	YELLOW

Vordertasche | Abnehmbarer Schultergurt | Polyester (420D) | Lieferung ohne Inhalt / Deko



**HALFAR**  
Starke Taschen.



**HF2211** | 1812211 **Cooler Bag Family**

Polyester  
37 x 20 x 27 cm

Halfar



Großes Hauptfach mit 2-Wege-Reißverschluss | Netz-Seitenfächer | Einsteckfach auf der Oberseite | Handgriffe | Lieferung ohne Inhalt/Deko



**HALFAR**  
Starke Taschen.



**HF2721** | 1802721 **Cooler Bag Sport**

Nylon  
30 x 24 x 18 cm

Halfar



Großes Hauptfach | Vortasche mit 2-Wege-Reißverschluss | Netz-Seitenfächer | Kartenfach auf der Oberseite | Abnehmbarer Umhängegurt | Rückseitige Gurtschlaufen zur Befestigung am Fahrradlenker | 420D Nylon | Lieferung ohne Inhalt/Deko



**BagBase**



**BG287** | BG287 **Recycled Twin Handle Cooler Backpack**

100% Polyester  
40 x 30 x 14 cm

BagBase



100% recyceltes 600D-Polyester, PEVA-Futter | PVC-frei | BPA- und phthalatfrei | Reißverschluss tasche vorne | Vordertaschen-Organizer-Bereich | Vollständig gefüttertes Hauptfach | Abwischbare Innenseite | Reißverschluss-Griffe mit reflektierenden Details | Gepolsterte, verstellbare Schultergurte | Gurtbandgriffe | Abreißetikett für einfaches Rebranding | Einheitsgröße: 40 x 30 x 14 cm



**HALFAR**  
Starke Taschen.



**HF6503** | 1816503 **Cooler Backpack Trend**

Polyester  
30 x 42 x 15 cm

Halfar



Großer, moderner Kühlrucksack | Deckel mit dreiseitig umlaufendem 2-Wege-Reißverschluss ideal zum Befüllen | Großes Hauptfach | Reißverschluss-Netzfach für Kühl-Akkus innen | Außen Deckel-Reißverschlussfach | Große Vortasche mit 2-Wege-Reißverschluss | Gepolsterter Rücken | Gepolsterte längenverstellbare Schultergurte | Handgriff | Lieferung ohne Inhalt/Deko



# HEIM, HAUS & TIER

08

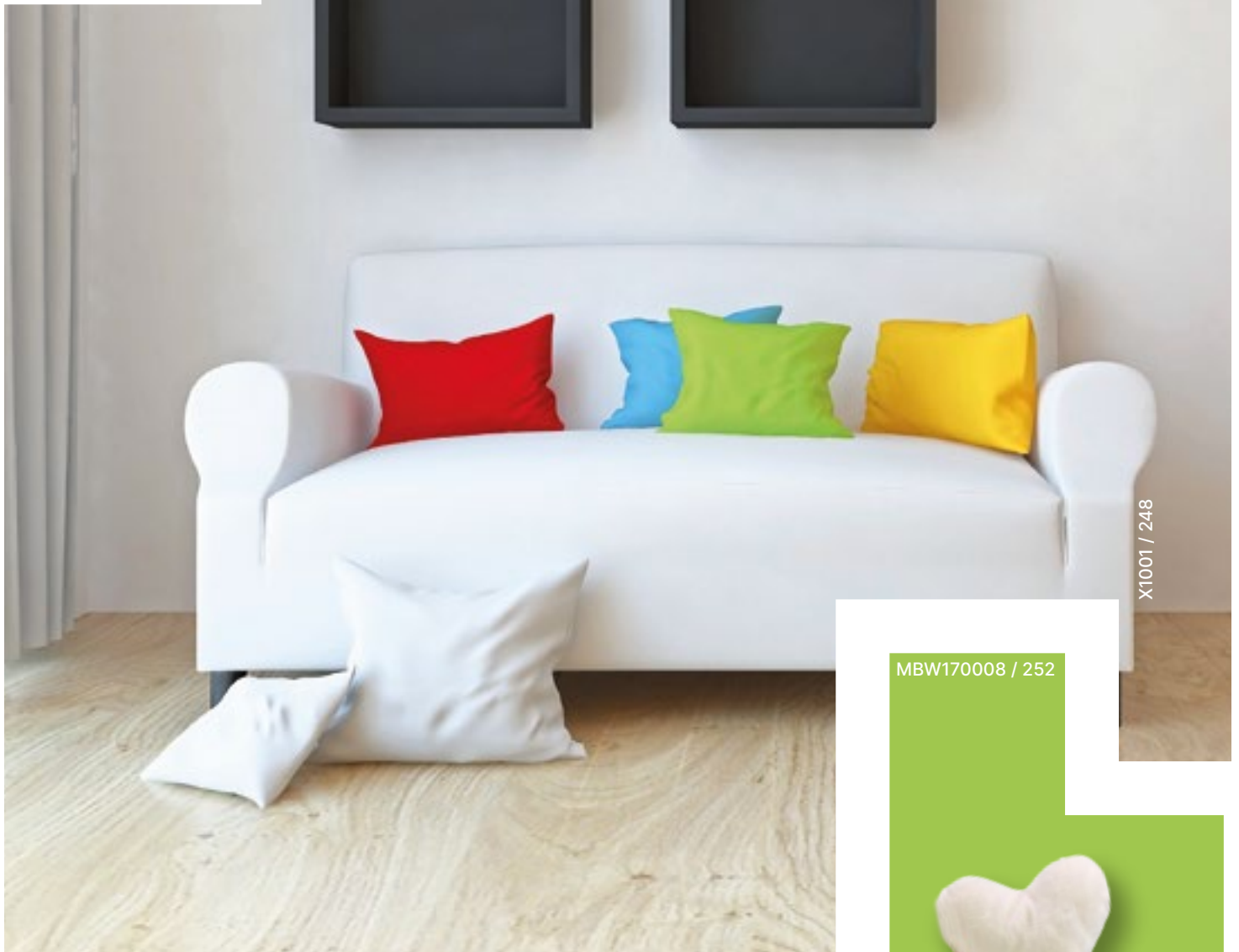

X1001 / 248

MBW170008 / 252



Decken & Kissen	245-248
Klappstühle & -tische	249-250
Haustierbedarf	251-253

Für mehr Auswahl sprechen Sie uns an.



**NT1560 Basic Picknickdecke**

100% Polyester  
150 x 120 cm  
250 g/m<sup>2</sup>

BABYBLUE	BLACK	DARK GREY	LIME GREEN
NEW NAVY	ORANGE	PINK	PURPLE
RED	WHITE		

Antipilling-Fleece-Decke | White: Für Sublimation geeignet

printwear®



**NT507 Picknick-Decke**

100% Polyester  
180 x 110 cm  
240 g/m<sup>2</sup>

BLACK	BORDEAUX	GREEN	GREY
NAVY BLUE	ORANGE	RED	ROYAL BLUE
YELLOW			

Inkl. abnehmbarem Tragegurt aus Nylon in schwarz | Gerollt: ca. 40 x 13 cm | Einseitig Antipilling beschichtet

printwear®



**JN1901 | JN1901 Fleece Blanket**

100% Polyester  
170 x 130 cm  
200 g/m<sup>2</sup>

BLACK/LIGHT GREY	BORDEAUX/NATURAL
BROWN/NATURAL	DARK GREEN/NATURAL
GREY/LIGHT GREY	NATURAL/CAMEL
NAVY/NATURAL	ROSE/PURPLE
SOFT GREEN/GREEN	

Fleecedecke mit gekettelten Kanten | Pflegeleichter Antipilling-Fleece | Dekoratives Geschenkpäckchen mit Banderole | Maße: 130 x 170 cm

JAMES & NICHOLSON



James+Nicholson



**JN1902 | JN1902 Fleece Blanket XXL**

100% Polyester  
200 x 150 cm  
285 g/m<sup>2</sup>

BLACK	DARK GREEN	NAVY
PACIFIC	SILVER (SOLID)	

Extra große Fleecedecke | Pflegeleichter Antipilling-Fleece | Dekoratives Geschenkpäckchen mit Banderole | Maße: 150 x 200 cm | Vielseitig verwendbar für Gastronomie und Freizeit

JAMES & NICHOLSON



James+Nicholson

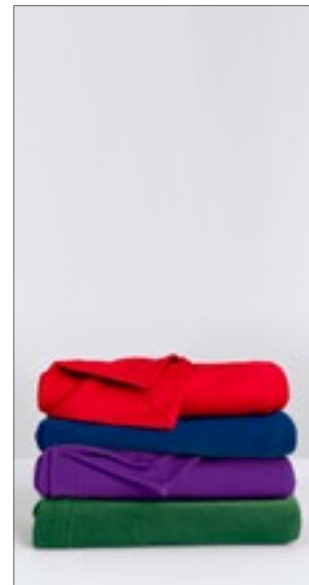

**G12900 | 12900 DryBlend® Stadium Blanket**

50% Baumwolle / 50% Polyester  
127 x 152 cm  
305 g/m<sup>2</sup>

BLACK	FOREST GREEN	NAVY
PURPLE	RED	ROYAL
SPORT GREY (HEATHER)		

Gildan DryBlend®-Technologie für besonderen Feuchtigkeitstransport | Air Jet Garn = weicher Griff und reduziertes Pilling | Auf Gehrung geschnittener V-Ausschnitt | Doppelnähte | Rundum eingefasste Nähte | In der Umstellung zum Abreißetikett

GILDAN®

DryBlend



Gildan



**NT1761 Fleecedecke Winchester**

100% Polyester  
162 x 125 cm

BLUE	DARK GREEN	GREY
LIGHT BLUE	ORANGE	RED

Polyester (Fleece) / Nylon | Aufrollbar | Nylon-Trageband in Schwarz, Druckfläche ca. 100x40mm | Lieferung ohne Inhalt/ Deko

printwear®



**LC88105 Fleece Plaid**

100% Polyester  
150 x 120 cm

BEIGE	CHARCOAL GREY (SOLID)	FRENCH NAVY
RED		

Fleece-Decke

SOL'S  
the fair spirit



**RT39 Polartherm™ Blanket**

100% Polyester  
175 x 140 cm

BLACK	CAMEL	FOREST
NAVY	ROCOCCO RED	

Hochwertiges Griffgefühl / Weiche Haptik | Banderole mit Aufdruck von RESULT® | Antipilling | Schnell trocknend | Kontrastfarbene Einfassung für einen soliden Look

Result  
winter  
ESSENTIALS



**NT1921 Fleece-Picknickdecke Basic**

100% Polyester  
30 x 18 x 6 cm

BLACK
-------

Fleece-Reisedecke mit Nylon-Tragegriff | Ungefaltetes Format +/- 115 cm x 135 cm

printwear®



**NT1512 Picknick-Decke**

100% Polyester  
Deckengröße: 150 x 130 cm, Taschengröße: 33 x 20 x 11 cm

BLACK	GREY	NAVY BLUE
RED	SAND	

Zusammenlegbar zur Tasche mit Tragegriff | Oberseite aus Antipilling-Fleece | Unterseite PVA-beschichtet

printwear®



**NT1531 Decken-Kissen-Set „Smart“**

100% Polyester  
100 x 70 cm

NAVY BLUE	RED
-----------	-----

Einseitig Antipilling beschichtet | Handschlaufe | Praktisch transportabel in einer Fleece-Hülle | Fleece-Hülle mit integrierter Geheimitasche in der Innenseite | Maße Decke 100 x 70 cm, Maße Hülle 25,5 x 19 cm

printwear®



**NT1519 Decken-/Kissen-Set „2 in 1“**

100% Polyester  
175 x 120 cm

GREY	NAVY BLUE	RED
------	-----------	-----

Einseitig Antipilling beschichtet | Handschlaufe | Decke ca. 175 x 120 cm, Kissen ca. 30 x 31 cm

printwear®



**NT1511 Kuscheldecke**

100% Polyester  
180 x 130 cm

BLACK	BORDEAUX	BROWN
GREEN	GREY	NAVY BLUE
RED	ROYAL BLUE	SAND

Microfleece | Extra flauschig und superweich

printwear®



**NT4290 Picknickdecke Extrem**

100% Polyester  
120 x 155 cm

GREY
------

Antipilling-Decke | Sherpa auf einer Seite | Gefaltet und mit passendem Band eingewickelt

printwear®







printwear®



**NT1521 Flanell-Decke**

100% Polyester  
200 x 150 cm

GREY RED SAND

Einzeln im Polybeutel



printwear®

**NT1524 Wendedecke**

Strick: 50% Polyacryl / 45% Polyester / 5% Polyamid,  
Sherpa: 100% Polyester  
180 x 130 cm

GREY/WHITE

Wendedecke Strick | Sherpa | 180 x 130 cm | Lieferung ohne Inhalt/Deko



printwear®

**NT1530 Duodecke Fleece/Coral**

100% Polyester  
180 x 130 cm

BLACK NAVY BLUE RED

Fleece-Material (farbige Seite): 160 g/m<sup>2</sup>, Coral-Material (Farbe grau): 190 g/m<sup>2</sup> | verziert mit Geschenkschleife in Deckenfarbe | Einzeln verpackt im Polybeutel



printwear®



**NT2016 Kissen**

100% Polyester  
40 x 40 cm

GREY NAVY BLUE

Material Hülle: 100% Polyester, 130 g/m<sup>2</sup> | Material Füllkissen: Hülle Polypropylen, Füllkissen Polyestervlies, Füllgewicht ca. 300 g/m<sup>2</sup> | auf einer Seite mit Reißverschluss zu öffnen | Füllkissen kann aus Hülle entnommen werden



printwear®

**NT2017 Nackenkissen**

100% Polyester  
30 x 17 cm

GREY NAVY BLUE

Material Hülle: 100% Polyester, 130 g/m<sup>2</sup> | Material Füllkissen: Hülle Polypropylen, Füllkissen Polyestervlies, Füllgewicht ca. 180 g/m<sup>2</sup> | auf einer Seite mit Reißverschluss zu öffnen | Füllkissen kann aus Hülle entnommen werden



**X802 Pillow Vacuumed**

100% Polyester  
30 x 50 cm, 40 x 40 cm, 50 x 60 cm

WHITE

Kissenfüllung | Vakuumverpackt | Ca. 200 g Gesamtgewicht | Polypropylen-Außenseite ca. 40 g/m<sup>2</sup> | Feste Polyester-Füllung



**X1010 Cotton Cushion Cover**

100% Baumwolle  
40 x 40 cm, 50 x 60 cm

BLACK BORDEAUX DARK GREY (CA. P. 431)  
LIGHT BLUE (CA. P. 2708) MOUSE GREY NAVY (CA. P. 2766)  
PINK (CA. P. 1895) RED (CA. P. 200) WHITE

Gewebt in 2/1 Twill | Pflegeleicht | Reaktiv gefärbt | Waschbar bei 40 Grad | Hotelverschluss



**X981 Pillow Case Sublimation**

100% Polyester  
40 x 40 cm, 50 x 60 cm

WHITE

Kissenbezug, verfügbar in zwei Größen | Unbedruckt waschbar bis 60 °C | Speziell für Sublimationsdruck entwickelt | In 2/1 Twill gewebt | Dekorativer Kissenbezug mit Klappe



**X804 Cushion Cover Sublime With Zipper**

100% Polyester  
30 x 50 cm, 40 x 40 cm

WHITE

Sublimations-Kissenbezug mit Reißverschluss | 2/1 Twill | Waschbar bis 60 °C | Speziell für Sublimationsdruck entwickelt



NEW  
COLOUR



## X980 | CC4040/CC5050 Pillow Case

65% Polyester / 35% Baumwolle

40 x 40 cm, 50 x 60 cm

240 g/m<sup>2</sup>

Link Kitchen Wear

40 x 40 cm, 50 x 60 cm

BABYBLUE	BABYPINK	BLACK	BORDEAUX
RED	WHITE		

40 x 40 cm

BOTTLE GREEN (CA. P. 560)	BROWN (CA. P. 476)	DARK GREY (CA. P. 431)	MOUSE GREY
NATURAL (CA. P. 7499)	NAVY (CA. P. 2766)	ORANGE (CA. P. 1655)	PURPLE (CA. P. 269)
ROYAL (CA. P. 286)	SAND	TERRACOTTA (CA. P. 4840)	YELLOW

Kissenbezug, verfügbar in zwei Größen | Pflegeleichtes Material | Einlaufvorbehandelt | Reaktiv gefärbt | Nicht bedruckt, waschbar bei 60 Grad | In 2/1 Twill gewebt | Hotelverschluss



## WM350 | W350 Fairtrade Cotton Canvas Cushion Cover

100% Baumwolle

30 x 50 cm, 40 x 40 cm, 50 x 50 cm

305 g/m<sup>2</sup>

Westford Mill

BLACK	LIGHT GREY	NATURAL
-------	------------	---------

Fairtrade-zertifizierte Baumwolle | Gewaschener Baumwoll-Canvas | Gleichfarbiger, versteckter Reißverschluss

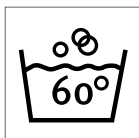

## X1001 | CC4040BC / CC3050BC Pillow Case

80% Polyester / 20% Baumwolle (Olive 40 x 40 cm:

100% Polyester)

30 x 50 cm, 40 x 40 cm

200 g/m<sup>2</sup>

Link Kitchen Wear

30 x 50 cm, 40 x 40 cm

APPLE (CA. P. 360)	AUBERGINE (CA. P. 5115)	BLACK
BOTTLE GREEN (CA. P. 560)	BROWN (CA. P. 476)	BURGUNDY (CA. P. 216)
DARK GREY (CA. P. 431)	EMERALD (CA. P. 341)	FUCHSIA (CA. P. 219)
KHAKI (CA. P. 7503)	LEMON (CA. P. 127)	LIGHT BLUE (CA. P. 2708)
LIME (CA. P. 382)	MIDBLUE (CA. P. 2718)	NAVY (CA. P. 2766)
OLIVE (CA. P. 378)	ORANGE (CA. P. 1655)	PALE GREY (SILVER) (CA. P. 428)
PINK (CA. P. 1895)	POSTMAN GREY (CA. P. 7545)	PURPLE (CA. P. 269)
RED (CA. P. 200)	ROYAL (CA. P. 286)	SAGE (CA. P. 5497)
STRAWBERRY RED (CA. P. 186)	SUNFLOWER (CA. P. 136C)	TURQUOISE (CA. P. 312)
WHITE		

30 x 50 cm

HOT PINK (CA. P. 241C)

Gewebt in 2/1 Twill | Hotelverschluss | Pflegeleicht | Reaktiv gefärbt | Nicht bedruckt, waschbar bei 60 Grad | 200 g/m<sup>2</sup>





**DRL01** | DRL01 **Frame Deck Chair**

120 x 58,5 cm

DreamRoots

Größe: 120 x 58,5 cm, Gewicht: 4,25 kg | Tragfähigkeit bis 130 kg | Hölzerner Buchenrahmen | Kunststoffschutz | Genieteteter Rahmen | Rückenlehnenverstellung mit 3 Positionen | Austauschbarer Stoff für den Liegestuhlrahmen (DRL01KIDS) | Sicherer, geschliffener, abgerundeter Rahmen | Strapazierfähige, stabile Holzkonstruktion mit Zulassung | Rahmen in Folie verpackt | Keine individuelle Verpackung im Karton



**DRF22** | DRF22 **Polyester Seat For Folding Chair**

100% Polyester  
135 x 41 cm  
220 g/m<sup>2</sup>

DreamRoots

ARAL 25	BLACK 1	BROWN 22	BURGUNDY 24
CHARCOAL 2	GREY 23	MANGO 40	NAVY 4
ORANGE 8	PALE GREY 3	PINK 14	RED 10
ROYAL 5	WHITE 33	YELLOW 35	

Abmessung: 135 x 41 cm, Gewicht: 115 g | 100 % wasserdichter Polyester | Material in Folie verpackt | Strapazierfähiges wasserdichtes Adventure-Material | Ideal für Sublimations- und Transferdruck; schrumpft nicht, während der Druck fixiert wird | Das Material ist sonnenlichtbeständig | Geeigneter Stuhl: DRL01



**DRL01KIDS** | DRL01KIDS **Childrens' Frame Deck Chair**

95 x 46,5 cm

DreamRoots

Abmessung: 95 x 46,5 cm, Gewicht: 3,3 kg | Tragfähigkeit bis 130 kg | Hölzerner Buchenrahmen | Kunststoffschutz | Genieteteter Rahmen | Rückenlehnenverstellung mit 3 Positionen | Austauschbarer Stoff für den Liegestuhlrahmen (DRL22KIDS) | Sicherer, geschliffener, abgerundeter Rahmen | Strapazierfähige, stabile Holzkonstruktion mit Zulassung | Rahmen in Folie verpackt | Keine individuelle Verpackung im Karton



**DRF22KIDS** | DRF22KIDS **Polyester Seat For Childrens Folding Chair**

100% Polyester  
30,5 x 114 cm  
220 g/m<sup>2</sup>

DreamRoots

ARAL 25	BLACK 1	BROWN 22	BURGUNDY 24
CHARCOAL 2	GREY 23	MANGO 40	NAVY 4
ORANGE 8	PALE GREY 3	PINK 14	RED 10
ROYAL 5	WHITE 33	YELLOW 35	

Abmessung: 30,5 x 114 cm, Gewicht: 70 g | 100 % wasserdichter Polyester | Material in Folie verpackt | Strapazierfähiges wasserdichtes Adventure-Material | Ideal für Sublimations- und Transferdruck; schrumpft nicht, während der Druck fixiert wird | Das Material ist sonnenlichtbeständig | Geeigneter Stuhl: DRL01KIDS





**DRF24** | DRF24 **Polyester Seat For Folding Stool**

100% Polyester  
32 x 44 cm  
220 g/m<sup>2</sup>

DreamRoots

ARAL 25	BLACK 1	BROWN 22	BURGUNDY 24
CHARCOAL 2	GREY 23	MANGO 40	NAVY 4
ORANGE 8	PALE GREY 3	PINK 14	RED 10
ROYAL 5	WHITE 33	YELLOW 35	

Größen: 32 x 44 cm, Gewicht: 50 g | 100% wasserdichtes Polyester | Folienverpackt | Strapazierfähiges wasserdichtes Adventure-Material | Ideal für Sublimations- und Transferdruck; schrumpft nicht, während der Druck fixiert wird | Das Material ist sonnenlichtbeständig



**DRL18** | DRL18 **Folding Stool Frame**

50 x 30 x 7 cm

DreamRoots

Abmessung: 50 x 30 x 7 cm, Gewicht: ca. 1,5 kg | Tragfähigkeit bis 110 kg | Rahmen aus Buchenholz | Genieteteter Rahmen | Austauschbarer Stoff für den Hockerahmen | Strapazierfähige, stabile Holzkonstruktion | Rahmen in Folie verpackt



**DRL09** | DRL09 **Table**

30 x 40 x 35 cm, 48 x 48 x 70 cm

DreamRoots

Packungsgröße: 48 x 48 x 70 cm (84 x 48 cm, Gewicht: 4,1 kg) | Hölzerner Buchenrahmen | Genieteteter Rahmen | Strapazierfähige, stabile Holzkonstruktion | Rahmen in Folie verpackt | Sperrholz-Tischplatte für UV-Druck, Siebdruck und Gravur



**DRL16** | DRL16 **Foldable Puzzle Stool**

50 x 35 cm

DreamRoots

Gewicht: 2,65 kg | Hartholz-Sperrholz | Strapazierfähige Struktur | Hocker in Folie verpackt | Rahmen in Folie verpackt | Hocker-Sitzfläche für UV-Druck, Siebdruck und Gravur



**KX104** | KTH100 **Safety Vest For Dogs**

100% Polyester  
S, M, L  
120 g/m<sup>2</sup>

Korntex

SIGNAL YELLOW

Korntex® Hunde-Warnweste | Stark reflektierende Warnweste | Pflegeleichtes Polyestermaterial | Größenverstellbar durch Klettverschluss an Hals und Bauch | Schnell und einfach anzulegen | Für kleine und mittlere Hunde | Größe S Halsumfang ca. 45 cm / Bauchumfang ca. 40 cm | Größe M Halsumfang ca. 50 cm / Bauchumfang ca. 52 cm | Größe L Halsumfang ca. 62 cm / Bauchumfang ca. 65 cm | Mit EAN Barcode ausgestattet | Einzeln in Polybeutel verpackt | Der Hersteller gewährleistet die Reflektionseigenschaft gemäß EN-Norm für 25 Waschgänge bis 40 °C



printwear®



**NT2014** **Hundetuch**

100% Polyester  
40 x 100 cm  
270 g/m<sup>2</sup>

BEIGE

Hundetuch | 40 x 100 cm | Mit angenähter Tasche und Knochen-Stick



printwear®



**NT2015** **Hundematte**

100% Polyester  
50 x 70 cm  
200 g/m<sup>2</sup>

BEIGE

Hundematte | 50 x 70 cm

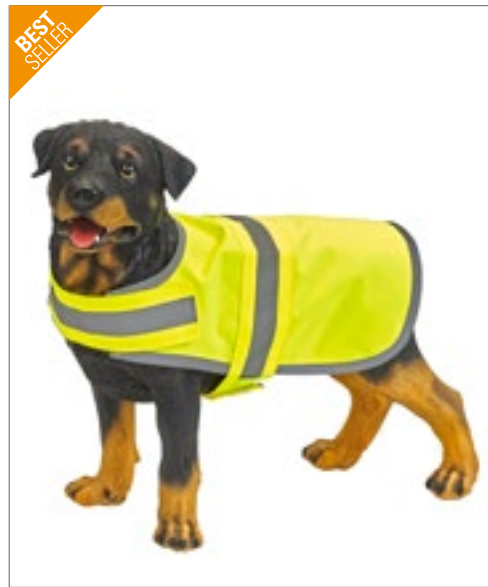

BEST SELLER

YOKO HI-VIS



**YK15** | HVDW15 **Hi-Vis Dog's Vest**

100% Polyester  
S, M, L  
420 g/m<sup>2</sup>

YOKO

DARK DENIM	DENIM	FLUORESCENT PINK	GOLD
HI-VIS ORANGE	HI-VIS YELLOW	PARAMEDIC GREEN	RED
ROYAL BLUE	SILVER	WASHED DENIM	

Ideal für die Rundum-Sicherheit und -Sichtbarkeit Ihres Hundes | Starker Klettverschluss unter Hals und Körper | Reflektions-Streifen und -Leiste bieten zusätzliche Sichtbarkeit | Große Fläche für Veredelung | Der Hersteller gewährleistet die Reflektionseigenschaft gemäß EN-Norm für 25 Waschgänge



NEW



**MBW170008** | M170008 **MiniFeet® Hundespielzeug Knochen mit Quietschfunktion**

100% Polyester, Innen: Polyvinylchlorid  
22 x 12,5 x 3 cm (Länge x Breite x Höhe)

Mbw

CREME

Material: Polyester, Füllung: Polyester, Innen: PVC | Quietschfunktion | EN 71



NEW



**MBW170009** | M170009 **MiniFeet® Hundespielzeug Knochen mit Knisterfunktion**

100% Polyester, Innen: Polyvinylchlorid  
22 x 12,5 x 3 cm (Länge x Breite x Höhe)

Mbw

BROWN

Material: Polyester, Füllung: Polyesterfasern, Innen: PVC-Folie | Knisterfunktion | EN 71



NEW



**MBW170006** | M170006 **MiniFeet® Hundespielzeug Hähnchen**

100% Polyester, Innen: Polyvinylchlorid  
20 x 15 x 9,5 cm (Länge x Breite x Höhe)

Mbw

BROWN

Material: Polyester, Füllung: Polyesterfasern, Innen: PVC-Folie | Knisterfunktion | EN 71



NEW



**MBW170030** | M170030 **MiniFeet® Hundespielzeug Eule**

100% Polyester, Innen: Polyvinylchlorid  
27,5 x 23,5 x 5 cm (Länge x Breite x Höhe)

Mbw

BLUE

Material: Polyester, Innen: PVC-Folie | Mit Details aus Jute | Mit Knotenelementen | Knisterfunktion | Mit Schlaufe zur Befestigung am Schlüsselbund | EN 71





**MBW170032** MiniFeet® Hundespielzeug Monster

100% Polyester, Innen: Polyvinylchlorid  
28 x 25,5 x 5,5 cm (Länge x Breite x Höhe)

PINK

Material: Polyester, Innen: PVC-Folie | Mit Details aus Jute | Mit Knotenelementen | Knisterfunktion | Mit Schlaufe zur Befestigung am Schlüsselbund | EN 71

**MBW170031** MiniFeet® Hundespielzeug Gespenst

100% Polyester, Innen: Polyvinylchlorid  
28,5 x 14 x 5 cm (Länge x Breite x Höhe)

GREEN

Material: Polyester, Innen: PVC-Folie | Mit Details aus Jute | Mit Knotenelementen | Knisterfunktion | Mit Schlaufe zur Befestigung am Schlüsselbund | EN 71

**MBW170020** MiniFeet® Hundespielzeug Knotentier Esel

100% Polyester  
11 x 17 x 8 cm (Länge x Breite x Höhe)

GREY

Robust | Geprüfte Qualität | Für groß und klein geeignet | Sorgt nebenbei für die Hygiene im Maul und hält den Hundeaatem frisch. Das ausgiebige Kauen regt den Speichelfluss an und trägt zu einem gesunden Hundegebiss bei. | EN 71



**MBW170021** MiniFeet® Hundespielzeug Knotentier Hase

100% Polyester  
10,5 x 8 x 12,5 cm (Länge x Breite x Höhe)

PINK

Robust | Geprüfte Qualität | Für groß und klein geeignet | Sorgt nebenbei für die Hygiene im Maul und hält den Hundeaatem frisch. Das ausgiebige Kauen regt den Speichelfluss an und trägt zu einem gesunden Hundegebiss bei. | EN 71

**MBW170022** MiniFeet® Hundespielzeug Knotentier Elefant

100% Polyester  
12,5 x 16 x 7 cm (Länge x Breite x Höhe)

BLUE

Robust | Geprüfte Qualität | Für groß und klein geeignet | Sorgt nebenbei für die Hygiene im Maul und hält den Hundeaatem frisch. Das ausgiebige Kauen regt den Speichelfluss an und trägt zu einem gesunden Hundegebiss bei. | EN 71

**MBW170023** MiniFeet® Hundespielzeug Knotentier Wildschwein

100% Polyester  
10 x 13,5 x 8 cm (Länge x Breite x Höhe)

RED

Robust | Geprüfte Qualität | Für groß und klein geeignet | Sorgt nebenbei für die Hygiene im Maul und hält den Hundeaatem frisch. Das ausgiebige Kauen regt den Speichelfluss an und trägt zu einem gesunden Hundegebiss bei. | EN 71



**MBW170040** MiniFeet® Hundespielzeug RecycleBiber

100% Polyester  
56 x 20 x 7 cm (Länge x Breite x Höhe)

BROWN

Aus 100% genutzten und recycelten PET-Flaschen | Augen und Nasen gestickt | Klimaneutral | Nachhaltigkeit | EN 71 | Für mittelgroße und große Hunde geeignet

**MBW170041** MiniFeet® Hundespielzeug RecycleWaschbär

100% Polyester  
59 x 21 x 7 cm (Länge x Breite x Höhe)

GREY

Aus 100% genutzten und recycelten PET-Flaschen | Augen und Nasen gestickt | Klimaneutral | Nachhaltigkeit | EN 71 | Für mittelgroße und große Hunde geeignet

**MBW170042** MiniFeet® Hundespielzeug RecycleFuchs

100% Polyester  
59 x 19 x 7 cm (Länge x Breite x Höhe)

BEIGE

Aus 100% genutzten und recycelten PET-Flaschen | Augen und Nasen gestickt | Klimaneutral | Nachhaltigkeit | EN 71 | Für mittelgroße und große Hunde geeignet

# FROTTIERWAREN

09



L03095 / 260

FT100BN / 269



Handtücher & Co.

255-279

Bademäntel

280-285

Für mehr Auswahl sprechen Sie uns an.



**BEST  
SELLER**



**L903 | 89200 Guest Towel Island 30**

100% Baumwolle  
30 x 50 cm  
400 g/m<sup>2</sup>

SOL'S

BLACK	BOTTLE GREEN	DARK GREY (SOLID)	FRENCH NAVY
LEMON	LIME	ORANGE	RED
ROPE	ROYAL BLUE	TURQUOISE	WHITE

Gästehandtuch | Ein glatter Streifen zum Veredeln | Streifenbreite 5 cm | Aufhänger an der Seite



**L890 | 89000 Hand Towel Island 50**

100% Baumwolle  
50 x 100 cm  
400 g/m<sup>2</sup>

SOL'S

BLACK	BOTTLE GREEN	DARK GREY (SOLID)	FRENCH NAVY
LEMON	LIME	ORANGE	RED
ROPE	ROYAL BLUE	TURQUOISE	WHITE

Handtuch | Ein glatter Streifen zum Veredeln | Streifenbreite 8 cm | Aufhänger an der Seite



**L891 | 89001 Bath Towel Island 70**

100% Baumwolle  
70 x 140 cm  
400 g/m<sup>2</sup>

SOL'S

BLACK	BOTTLE GREEN	DARK GREY (SOLID)	FRENCH NAVY
LEMON	LIME	ORANGE	RED
ROPE	ROYAL BLUE	TURQUOISE	WHITE

Badetuch | Ein glatter Streifen zum Veredeln | Streifenbreite 8 cm | Aufhänger an der Seite



**L892 | 89002 Bath Sheet Island 100**

100% Baumwolle  
100 x 150 cm  
400 g/m<sup>2</sup>

SOL'S

BLACK	BOTTLE GREEN	DARK GREY (SOLID)	FRENCH NAVY
LEMON	LIME	ORANGE	RED
ROPE	ROYAL BLUE	TURQUOISE	WHITE

Badelaken | Ein glatter Streifen zum Veredeln | Streifenbreite 8 cm | Aufhänger an der Seite





**VOSSEN**  
A TOUCH OF ENERGY



**XF250W** | 116062 **New Generation Waschhandschuh**  
100% Baumwolle  
22 x 16 cm  
480 g/m<sup>2</sup> Vossen

ANTHRAZIT	DARK GREY	DARKBLUE
MEADOWGREEN	RUBY	WHITE

Supersoft Baumwolle durch Low Twist Garn | Trocknergeeignet | Schmäler Saum | Aufhänger mittig an der kurzen Seite | Waschbar bis 60 °C



**VOSSEN**  
A TOUCH OF ENERGY



**XF250G** | 116063 **New Generation Gästetuch**  
100% Baumwolle  
30 x 50 cm  
480 g/m<sup>2</sup> Vossen

ANTHRAZIT	DARK GREY	DARKBLUE
MEADOWGREEN	RUBY	WHITE

Supersoft Baumwolle durch Low Twist Garn | Trocknergeeignet | Schmäler Saum | Aufhänger mittig an der kurzen Seite | Waschbar bis 60 °C



**VOSSEN**  
A TOUCH OF ENERGY



**XF250H** | 116064 **New Generation Handtuch**  
100% Baumwolle  
50 x 100 cm  
480 g/m<sup>2</sup> Vossen

ANTHRAZIT	DARK GREY	DARKBLUE
MEADOWGREEN	RUBY	WHITE

Supersoft Baumwolle durch Low Twist Garn | Trocknergeeignet | Schmäler Saum | Aufhänger mittig an der kurzen Seite | Waschbar bis 60 °C



**VOSSEN**  
A TOUCH OF ENERGY



**XF250D** | 116065 **New Generation Duschtuch**  
100% Baumwolle  
67 x 140 cm  
480 g/m<sup>2</sup> Vossen

ANTHRAZIT	DARK GREY	DARKBLUE
MEADOWGREEN	RUBY	WHITE

Supersoft Baumwolle durch Low Twist Garn | Trocknergeeignet | Schmäler Saum | Aufhänger mittig an der kurzen Seite | Waschbar bis 60 °C



**VOSSEN**  
A TOUCH OF ENERGY



**XF250B** | 116066 **New Generation Badetuch**  
100% Baumwolle  
100 x 150 cm  
480 g/m<sup>2</sup> Vossen

ANTHRAZIT	DARK GREY	DARKBLUE
MEADOWGREEN	RUBY	WHITE

Supersoft Baumwolle durch Low Twist Garn | Trocknergeeignet | Schmäler Saum | Aufhänger mittig an der kurzen Seite | Waschbar bis 60 °C



**VOSSEN**  
A TOUCH OF ENERGY



**XF250BT** | 117049 **New Generation Saunatuch**  
100% Baumwolle  
80 x 200 cm  
480 g/m<sup>2</sup> Vossen

ANTHRAZIT	DARKBLUE	RUBY
WHITE		

Supersoft Baumwolle durch Low Twist Garn | Trocknergeeignet | Schmäler Saum | Aufhänger mittig an der kurzen Seite | Waschbar bis 60 °C



**VOSSEN**  
A TOUCH OF ENERGY



**XF501** | 116067

**New Generation  
Duschvorleger**

100% Baumwolle  
**50 x 70 cm**  
815 g/m<sup>2</sup>

Vossen

ANTHRAZIT	DARK GREY	DARKBLUE
MEADOWGREEN	RUBY	WHITE

Strapazierbares Zwirnfrottier | Trocknergeeignet | Waschbar bis 60 °C



**TOWEL  
CITY**



**TC43** | TC043

**Classic Hand Towel**

100% Baumwolle  
**50 x 90 cm**  
400 g/m<sup>2</sup>

Towel City

NAVY	WHITE
------	-------

Klassisches, strapazierfähiges Handtuch aus weichem 100% ringgesponnenem Baumwollfrottier | Herringbone-Band | Zwei beidseitige Bordüren, 2,5 cm | Aufhänger mittig an der kurzen Seite

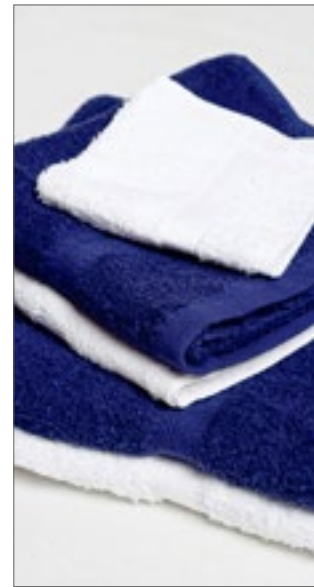

**TOWEL  
CITY**



**TC44** | TC044

**Classic Bath Towel**

100% Baumwolle  
**70 x 130 cm**  
400 g/m<sup>2</sup>

Towel City

NAVY	WHITE
------	-------

Klassisches, strapazierfähiges Badetuch aus weichem 100% ringgesponnenem Baumwollfrottier | Herringbone-Band | Zwei beidseitige Bordüren, 3 cm | Aufhänger mittig an der kurzen Seite



towel



**TW100G** | 69UA-7091X-6001

**Guest Towel**

60% Baumwolle / 40% Viskose  
**30 x 50 cm**  
450 g/m<sup>2</sup>

Towel2

DENIM

Jeans-Recycling-Kollektion | Alte Textilien geschreddert und zu neuen Garnen versponnen | Handtuch aus 40% recyceltem Garn | So weich und saugfähig wie ein normales Handtuch | Umweltfreundlich



towel



**TW100H** | 69UA-7091X-0001

**Hand Towel**

60% Baumwolle / 40% Viskose  
**50 x 100 cm**  
450 g/m<sup>2</sup>

Towel2

DENIM

Jeans-Recycling-Kollektion | Alte Textilien geschreddert und zu neuen Garnen versponnen | Handtuch aus 40% recyceltem Garn | So weich und saugfähig wie ein normales Handtuch | Umweltfreundlich



towel



**TW100D** | 69UA-7091X-4001

**Shower Towel**

60% Baumwolle / 40% Viskose  
**70 x 140 cm**  
450 g/m<sup>2</sup>

Towel2

DENIM

Jeans-Recycling-Kollektion | Alte Textilien geschreddert und zu neuen Garnen versponnen | Handtuch aus 40% recyceltem Garn | So weich und saugfähig wie ein normales Handtuch | Umweltfreundlich

# FROTTIERWAREN (HANDTÜCHER & CO.)



**MB440** | MB440 **Flannel**

100% Baumwolle  
15 x 21 cm  
420 g/m<sup>2</sup>

Myrtle beach

ACID YELLOW	BLACK	COBALT
DARK GREEN	FUCHSIA	GRAPHITE
GRENADINE	MID GREY	NAVY
ORIENT RED	RED	ROYAL
SILVER	WHITE	YELLOW



BEST SELLER



**MB441** | MB441 **Guest Towel**

100% Baumwolle  
30 x 50 cm  
420 g/m<sup>2</sup>

Myrtle beach

ACID YELLOW	BLACK	COBALT
DARK GREEN	FUCHSIA	GRAPHITE
GRENADINE	MID GREY	NAVY
ORIENT RED	RED	ROYAL
SILVER	WHITE	YELLOW

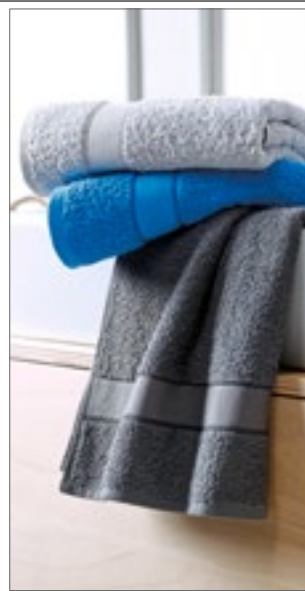

**MB442** | MB442 **Hand Towel**

100% Baumwolle  
50 x 100 cm  
420 g/m<sup>2</sup>

Myrtle beach

ACID YELLOW	BLACK	COBALT
DARK GREEN	FUCHSIA	GRAPHITE
GRENADINE	MID GREY	NAVY
ORIENT RED	RED	ROYAL
SILVER	WHITE	YELLOW

Waschhandschuh aus gekämmter, ringgesponnener Bio-Baumwolle | Angenehm weicher Walkfrottier | 420 g/m<sup>2</sup> | 15 x 21 cm | Bordüre: 4 cm

Gästehandtuch aus gekämmter, ringgesponnener Bio-Baumwolle | Angenehm weicher Walkfrottier | 420 g/m<sup>2</sup> | 30 x 50 cm | Bordüre: 4 cm

Handtuch aus gekämmter, ringgesponnener Bio-Baumwolle | Angenehm weicher Walkfrottier | 420 g/m<sup>2</sup> | 50 x 100 cm | Bordüre: 4,5 cm

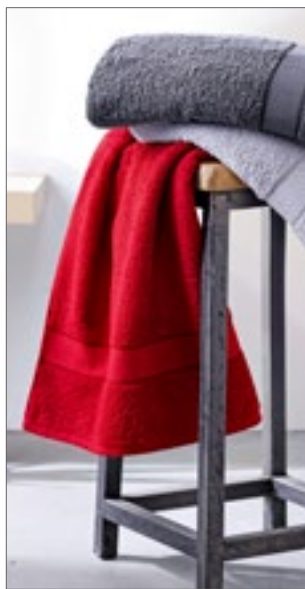

**MB443** | MB443 **Bath Towel**

100% Baumwolle  
70 x 140 cm  
420 g/m<sup>2</sup>

Myrtle beach

ACID YELLOW	BLACK	COBALT
DARK GREEN	FUCHSIA	GRAPHITE
GRENADINE	MID GREY	NAVY
ORIENT RED	RED	ROYAL
SILVER	WHITE	YELLOW

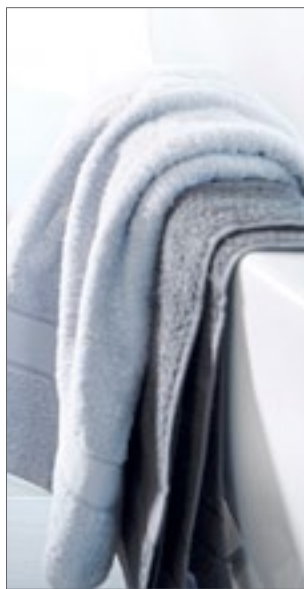

**MB444** | MB444 **Sauna Sheet**

100% Baumwolle  
70 x 180 cm  
420 g/m<sup>2</sup>

Myrtle beach

ACID YELLOW	BLACK	COBALT
DARK GREEN	FUCHSIA	GRAPHITE
GRENADINE	MID GREY	NAVY
ORIENT RED	RED	ROYAL
SILVER	WHITE	YELLOW

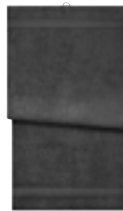
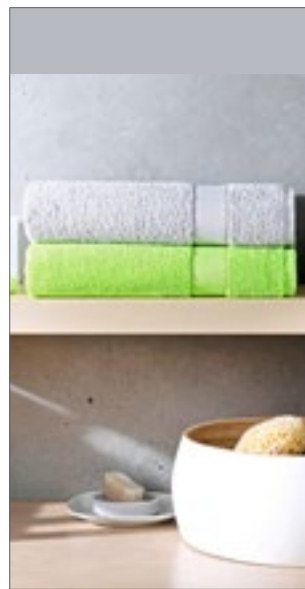

**MB445** | MB445 **Bath Sheet**

100% Baumwolle  
100 x 150 cm  
420 g/m<sup>2</sup>

Myrtle beach

ACID YELLOW	BLACK	COBALT
DARK GREEN	FUCHSIA	GRAPHITE
GRENADINE	MID GREY	NAVY
ORIENT RED	RED	ROYAL
SILVER	WHITE	YELLOW

Badetuch aus gekämmter, ringgesponnener Bio-Baumwolle | Angenehm weicher Walkfrottier | 420 g/m<sup>2</sup> | 70 x 140 cm | Bordüre: 4,8 cm

Saunatuch aus gekämmter, ringgesponnener Bio-Baumwolle | Angenehm weicher Walkfrottier | 420 g/m<sup>2</sup> | 70 x 180 cm | Bordüre: 5 cm

Badetuch aus gekämmter, ringgesponnener Bio-Baumwolle | Angenehm weicher Walkfrottier | 420 g/m<sup>2</sup> | 100 x 150 cm | Bordüre: 5 cm





**TH1080** | T1-WASH **Classic Washcloth**

100% Baumwolle  
16 x 21 cm  
500 g/m<sup>2</sup>

The One Towelling®

ANTHRACITE	AQUA AZURE	BLACK
BROWN	BURGUNDY	DARK GREEN
DENIM FADED	GREEN	HONEY YELLOW
IVORY CREAM	LAVENDER	LIGHT BLUE
LIGHT GREY	LIGHT PINK	LIME GREEN
MAGENTA	MINT	NAVY BLUE
OLIVE GREEN	ORANGE	PETROL
PLUM	PURPLE	RED
ROYAL BLUE	SALMON	SILVER GREY
TAUPE	TERRA SPICE	TURQUOISE
WHITE	YELLOW	

Gekämmte Baumwolle (Terry) | Sehr weich | Hohe Saugfähigkeit | Mit einem luxuriösen Besatz und einem gestreiften Saum | Der Waschlappen ist mit einer praktischen Aufhängeschleufe ausgestattet | Farben waschbar bis 60 °C, Artikel in White waschbar bis 90 °C



**TH1020** | T1-30 **Classic Guest Towel**

100% Baumwolle  
30 x 50 cm  
500 g/m<sup>2</sup>

The One Towelling®

ANTHRACITE	AQUA AZURE	BLACK
BROWN	BURGUNDY	DARK GREEN
DENIM FADED	GREEN	HONEY YELLOW
IVORY CREAM	LAVENDER	LIGHT BLUE
LIGHT GREY	LIGHT PINK	LIME GREEN
MAGENTA	MINT	NAVY BLUE
OLIVE GREEN	ORANGE	PETROL
PLUM	PURPLE	RED
ROYAL BLUE	SALMON	SILVER GREY
TAUPE	TERRA SPICE	TURQUOISE
WHITE	YELLOW	

Gekämmte Baumwolle (Terry) | Sehr weich | Hohe Saugfähigkeit | Mit einem luxuriösen Besatz und einem gestreiften Saum | Das Handtuch ist mit einer praktischen Aufhängeschleufe ausgestattet | Farben waschbar bis 60 °C, Artikel in White waschbar bis 90 °C

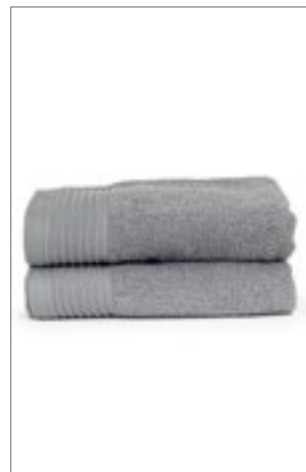

**TH1050** | T1-50 **Classic Towel**

100% Baumwolle  
50 x 100 cm  
450 g/m<sup>2</sup>

The One Towelling®

ANTHRACITE	AQUA AZURE	BLACK
BROWN	DENIM FADED	GREEN
HONEY YELLOW	IVORY CREAM	LAVENDER
LIGHT BLUE	LIGHT GREY	LIGHT PINK
LIME GREEN	MAGENTA	MINT
NAVY BLUE	OLIVE GREEN	ORANGE
PETROL	PLUM	PURPLE
RED	ROYAL BLUE	SALMON
TAUPE	TURQUOISE	WHITE
YELLOW		

Gekämmte Baumwolle (Terry) | Sehr weich | Hohe Saugfähigkeit | Mit einem luxuriösen Besatz und einem gestreiften Saum | Das Handtuch ist mit einer praktischen Aufhängeschleufe ausgestattet | Farben waschbar bis 60 °C, Artikel in White waschbar bis 90 °C



**TH1070** | T1-70 **Classic Bath Towel**

100% Baumwolle  
70 x 140 cm  
450 g/m<sup>2</sup>

The One Towelling®

ANTHRACITE	AQUA AZURE	BLACK
BROWN	DENIM FADED	GREEN
HONEY YELLOW	IVORY CREAM	LAVENDER
LIGHT BLUE	LIGHT GREY	LIGHT PINK
LIME GREEN	MAGENTA	MINT
NAVY BLUE	OLIVE GREEN	ORANGE
PETROL	PLUM	PURPLE
RED	ROYAL BLUE	SALMON
TAUPE	TURQUOISE	WHITE
YELLOW		

Gekämmte Baumwolle (Terry) | Sehr weich | Hohe Saugfähigkeit | Mit einem luxuriösen Besatz und einem gestreiften Saum | Das Handtuch ist mit einer praktischen Aufhängeschleufe ausgestattet | Farben waschbar bis 60 °C, Artikel in White waschbar bis 90 °C



**TH1000** | T1-100 **Classic Beach Towel**

100% Baumwolle  
100 x 180 cm  
450 g/m<sup>2</sup>

The One Towelling®

ANTHRACITE	AQUA AZURE	BLACK
BROWN	DENIM FADED	GREEN
HONEY YELLOW	IVORY CREAM	LAVENDER
LIGHT BLUE	LIGHT GREY	LIGHT PINK
LIME GREEN	MAGENTA	MINT
NAVY BLUE	OLIVE GREEN	ORANGE
PETROL	PLUM	PURPLE
RED	ROYAL BLUE	SALMON
TAUPE	TURQUOISE	WHITE
YELLOW		

Gekämmte Baumwolle (Terry) | Sehr weich | Hohe Saugfähigkeit | Mit einem luxuriösen Besatz und einem gestreiften Saum | Das Handtuch ist mit einer praktischen Aufhängeschleufe ausgestattet | Farben waschbar bis 60 °C, Artikel in White waschbar bis 90 °C



**TH1010** | T1-210 **Super Size Towel**

100% Baumwolle  
100 x 210 cm  
450 g/m<sup>2</sup>

The One Towelling®

ANTHRACITE	AQUA AZURE	BLACK
LIGHT GREY	NAVY BLUE	RED
ROYAL BLUE	WHITE	

Gekämmte Baumwolle (Terry) | Sehr weich | Hohe Saugfähigkeit | Das Handtuch ist mit einer praktischen Aufhängeschleufe ausgestattet | Besonders groß | Farben waschbar bis 60 °C, Artikel in White waschbar bis 90 °C

# FROTTIERWAREN (HANDTÜCHER & CO.)



SOL'S  
the fair spirit



**L897** | 89007 **Hand Towel Bayside 50**

100% Baumwolle  
50 x 100 cm  
500 g/m<sup>2</sup>

DARK GREY (SOLID)	FRENCH NAVY	RED
WHITE		

Handtuch | Ein glatter Streifen zum Veredeln | Streifenbreite 8 cm | Aufhänger an der Seite



SOL'S  
the fair spirit



**L898** | 89008 **Bath Towel Bayside 70**

100% Baumwolle  
70 x 140 cm  
500 g/m<sup>2</sup>

DARK GREY (SOLID)	FRENCH NAVY	RED
WHITE		

Badetuch | Ein glatter Streifen zum Veredeln | Streifenbreite 8 cm | Aufhänger an der Seite



SOL'S  
the fair spirit



**L899** | 89009 **Bath Sheet Bayside 100**

100% Baumwolle  
100 x 150 cm  
500 g/m<sup>2</sup>

DARK GREY (SOLID)	FRENCH NAVY	RED
WHITE		

Badetuch | Ein glatter Streifen zum Veredeln | Streifenbreite 8 cm | Aufhänger an der Seite



SOL'S  
the fair spirit



**L03095** | 03095 **Hand Towel Peninsula 50**

100% Baumwolle  
50 x 100 cm  
550 g/m<sup>2</sup>

CREAMY BLUE	CREAMY PINK	DARK GREY (SOLID)
FRENCH NAVY	NATURAL	PURE GREY
WHITE		

100% gekämmte Baumwolle | Flauschig weiches French Terry-Badetuch | 2-fädige Schlaufen für bessere Saugfähigkeit | 6 cm glatter Streifen zur individuellen Anpassung | Aufhängeschlaufe | 50 x 100 cm



SOL'S  
the fair spirit



**L03096** | 03096 **Bath Towel Peninsula 70**

100% Baumwolle  
70 x 140 cm  
550 g/m<sup>2</sup>

CREAMY BLUE	CREAMY PINK	DARK GREY (SOLID)
FRENCH NAVY	NATURAL	PURE GREY
WHITE		

100% gekämmte Baumwolle | Flauschig weiches French Terry-Badetuch | 2-fädige Schlaufen für bessere Saugfähigkeit | 6 cm glatter Streifen zur individuellen Anpassung | Aufhängeschlaufe | 70 x 140 cm



SOL'S  
the fair spirit



**L03097** | 03097 **Bath Sheet Peninsula 100**

100% Baumwolle  
100 x 150 cm  
550 g/m<sup>2</sup>

CREAMY BLUE	CREAMY PINK	DARK GREY (SOLID)
FRENCH NAVY	NATURAL	PURE GREY
WHITE		

100% gekämmte Baumwolle | Flauschig weiches French Terry-Badetuch | 2-fädige Schlaufen für bessere Saugfähigkeit | 6 cm glatter Streifen zur individuellen Anpassung | Aufhängeschlaufe | 100 x 150 cm



ARTG



**AR033** | 1.5 **Washcloth**

100% Baumwolle  
16 x 22 cm  
500 g/m<sup>2</sup>

A&R

ANTHRACITE GREY	AQUA BLUE	AUBERGINE
BLACK	BRIGHT ORANGE	BRIGHT YELLOW
CHOCOLATE BROWN	DARK GREEN	FIRE RED
FRENCH NAVY	GRAPHITE	IVORY
LIGHT BLUE	LIGHT PINK	LIGHT PURPLE
LIME GREEN	PINK	PURPLE
SAND	TRUE BLUE	WHITE

Flauschig weicher Waschhandschuh | Mit diagonalem Satin-Streifen an der Bordüre | Zwei Bordüren je 1,5 cm breit | Flauschig weicher Waschhandschuh | Pastell: Ivory, White, Light Pink, Light Blue | Medium: Aqua Blue, Bright Yellow, Lime Green, Pink, Sand, Light Purple | Dunkel: Black, French Navy, Aubergine, Graphite, Bright Orange, Anthracite Grey, Fire Red, Dark Green, True Blue, Purple | Pastell- und Medium-Farben bis 60 °C, dunkle Farben bis 40 °C waschbar



ARTG



**AR032** | 2.5 **Facetowel**

100% Baumwolle  
30 x 30 cm  
500 g/m<sup>2</sup>

A&R

ANTHRACITE GREY	AQUA BLUE	BLACK
BRIGHT ORANGE	BRIGHT YELLOW	CHOCOLATE BROWN
DARK GREEN	FIRE RED	FRENCH NAVY
GRAPHITE	IVORY	LIGHT BLUE
LIGHT GREY	LIGHT PINK	LIGHT PURPLE
LIME GREEN	PINK	PURPLE
SAND	TRUE BLUE	WHITE

Kleines Gästehandtuch aus sehr weicher, gekämmter Baumwolle in schwerer Qualität (500 g/m<sup>2</sup>) | Langlebig und saugfähig | Einfarbige Modelle | Hergestellt aus türkischer Baumwolle | Pastell: Ivory, White, Light Grey, Light Pink, Light Blue | Medium: Aqua Blue, Bright Yellow, Lime Green, Pink, Sand, Light Purple | Dunkel: Black, Chocolate Brown, French Navy, Aubergine, Graphite, Bright Orange, Anthracite Grey, Fire Red, Dark Green, True Blue, Purple | Pastell- und Medium-Farben bis 60 °C, dunkle Farben bis 40 °C waschbar



ARTG

NEW COLOUR



**AR034** | 5.5

**Guest Towel**

100% Baumwolle  
30 x 50 cm  
500 g/m<sup>2</sup>

A&R

ANTHRACITE GREY	AQUA BLUE	ARMY GREEN
AUBERGINE	BLACK	BRIGHT ORANGE
BRIGHT YELLOW	CINNAMON	DARK GREEN
DEEP BLUE	DEEP RED	FIRE RED
FRENCH NAVY	GRAPHITE	IVORY
JEANS BLUE	LIGHT BLUE	LIGHT GREY
LIGHT PINK	LIGHT PURPLE	LIME GREEN
MUSTARD	PINK	PURPLE
SAND	TERRA	TRUE BLUE
WHITE		

Mit diagonalem Satinstreifen an der Bordüre | Zwei Bordüren je 1,5 cm breit | Sehr gute Trocknungseigenschaften | Weiches Gästetuch | Pastell: Ivory, White, Light Grey, Light Pink, Light Blue | Medium: Aqua Blue, Bright Yellow, Lime Green, Pink, Sand, Light Purple | Dunkel: Black, French Navy, Aubergine, Graphite, Bright Orange, Anthracite Grey, Fire Red, Dark Green, True Blue, Purple | Pastell- und Medium-Farben bis 60 °C, dunkle Farben bis 40 °C waschbar



ARTG



**AR035** | 3.5 **Fashion Hand Towel**

100% Baumwolle  
50 x 100 cm  
500 g/m<sup>2</sup>

A&R

ANTHRACITE GREY	AQUA BLUE	ARMY GREEN
BLACK	BRIGHT ORANGE	BRIGHT YELLOW
CHOCOLATE BROWN	CINNAMON	DARK GREEN
DEEP BLUE	DEEP RED	FIRE RED
FRENCH NAVY	GRAPHITE	IVORY
JEANS BLUE	LIGHT BLUE	LIGHT GREY
LIGHT PINK	LIGHT PURPLE	LIME GREEN
MUSTARD	PINK	PURPLE
SAND	TERRA	TRUE BLUE
WHITE		

Dichtes Gewebe | Ideal für Veredelungen | Zwei Bordüren je 1,5 cm breit | Pastell: Ivory, White, Light Grey, Light Pink, Light Blue | Medium: Aqua Blue, Bright Yellow, Lime Green, Pink, Sand, Light Purple | Dunkel: Black, French Navy, Graphite, Bright Orange, Anthracite Grey, Fire Red, Dark Green, True Blue, Purple | Pastell- und Medium-Farben bis 60 °C, dunkle Farben bis 40 °C waschbar



ARTG



**AR036** | 4.5 **Bath Towel**

100% Baumwolle  
70 x 140 cm  
500 g/m<sup>2</sup>

A&R

ANTHRACITE GREY	AQUA BLUE	ARMY GREEN
BLACK	BRIGHT ORANGE	BRIGHT YELLOW
CHOCOLATE BROWN	CINNAMON	DARK GREEN
DEEP BLUE	DEEP RED	FIRE RED
FRENCH NAVY	GRAPHITE	IVORY
JEANS BLUE	LIGHT BLUE	LIGHT GREY
LIGHT PINK	LIGHT PURPLE	LIME GREEN
MUSTARD	PINK	PURPLE
SAND	TERRA	TRUE BLUE
WHITE		

Mit diagonalem Satinstreifen an der Bordüre | Zwei Bordüren je 1,5 cm breit | Sehr gute Trocknungseigenschaften | Weiches Badetuch | Pastell: Ivory, White, Light Grey, Light Pink, Light Blue | Medium: Aqua Blue, Bright Yellow, Lime Green, Pink, Sand, Light Purple | Dunkel: Black, Chocolate Brown, French Navy, Aubergine, Graphite, Bright Orange, Anthracite Grey, Fire Red, Dark Green, True Blue, Purple | Pastell- und Medium-Farben bis 60 °C, dunkle Farben bis 40 °C waschbar



ARTG



**AR037** | 6.5

**Beach Towel**

100% Baumwolle  
100 x 180 cm  
500 g/m<sup>2</sup>

A&R

ANTHRACITE GREY	AQUA BLUE	ARMY GREEN
AUBERGINE	BLACK	BRIGHT ORANGE
BRIGHT YELLOW	CHOCOLATE BROWN	CINNAMON
DARK GREEN	DEEP BLUE	DEEP RED
FIRE RED	FRENCH NAVY	GRAPHITE
IVORY	JEANS BLUE	LIGHT BLUE
LIGHT GREY	LIGHT PINK	LIGHT PURPLE
LIME GREEN	MUSTARD	PINK
PURPLE	SAND	TERRA
TRUE BLUE	WHITE	

Mit diagonalem Satinstreifen an der Bordüre | Zwei Bordüren je 1,5 cm breit | Sehr gute Trocknungseigenschaften | Pastell: Ivory, White, Light Grey, Light Pink, Light Blue | Medium: Aqua Blue, Bright Yellow, Lime Green, Pink, Sand, Light Purple | Dunkel: Black, Chocolate Brown, French Navy, Aubergine, Graphite, Bright Orange, Anthracite Grey, Fire Red, Dark Green, True Blue, Purple | Pastell- und Medium-Farben bis 60 °C, dunkle Farben bis 40 °C waschbar



# FROTTIERWAREN (HANDTÜCHER & CO.)



ARTG

NEW COLOUR

## AR038 | T5 Big Towel

100% Baumwolle  
100 x 210 cm  
450 g/m<sup>2</sup>

A&R

ANTHRACITE GREY	AQUA BLUE	ARMY GREEN
AUBERGINE	BLACK	BRIGHT ORANGE
BRIGHT YELLOW	CINNAMON	DARK GREEN
DEEP BLUE	DEEP RED	FIRE RED
FRENCH NAVY	GRAPHITE	IVORY
JEANS BLUE	LIGHT BLUE	LIGHT GREY
LIGHT PINK	LIGHT PURPLE	LIME GREEN
MUSTARD	PINK	PURPLE
SAND	TERRA	TRUE BLUE
WHITE		

Mit diagonalem Satinstreifen an der Bordüre | Zwei Bordüren je 1,5 cm breit | Sehr gute Trocknungseigenschaften | Pastell: Ivory, White, Light Grey, Light Pink, Light Blue | Medium: Aqua Blue, Bright Yellow, Lime Green, Pink, Sand, Light Purple | Dunkel: Black, Chocolate Brown, French Navy, Aubergine, Graphite, Bright Orange, Anthracite Grey, Fire Red, Dark Green, True Blue, Purple | Pastell- und Medium-Farben bis 60 °C, dunkle Farben bis 40 °C waschbar



ARTG

## AR019 | AR019 Bath Mat

100% Baumwolle  
50 x 80 cm  
1000 g/m<sup>2</sup>

A&R

ANTHRACITE GREY	AQUA BLUE	ARMY GREEN
BLACK	CINNAMON	DARK GREEN
DEEP BLUE	DEEP RED	FIRE RED
FRENCH NAVY	GRAPHITE	JEANS BLUE
LIGHT GREY	MUSTARD	PETROL
SAND	TERRA	TRUE BLUE
WHITE		

Badematte | Hergestellt aus türkischer Baumwolle

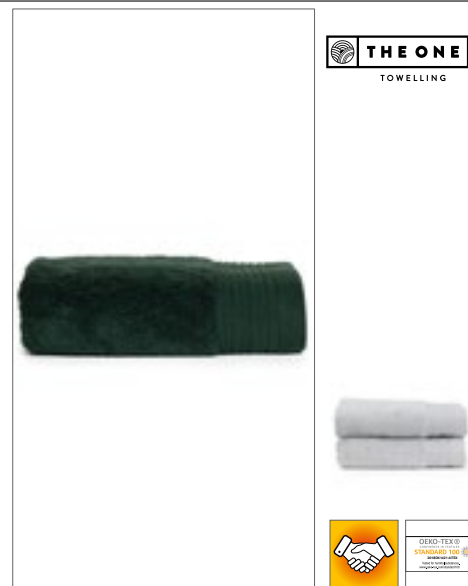

THE ONE TOWELLING

DEKO-TEX® STANDARD 100

## TH1150 | T1-DELUXE50 Deluxe Towel 50

100% Baumwolle  
50 x 100 cm  
550 g/m<sup>2</sup>

The One Towelling®

ANTHRACITE	AQUA AZURE	BLACK
BURGUNDY	DARK GREEN	IVORY CREAM
MINT	NAVY BLUE	OLIVE GREEN
PETROL	PLUM	SALMON
SILVER GREY	TAUPE	TERRA SPICE
WHITE		

Gekämmte Baumwolle (Terry) | Besonders dickes Handtuch | Sehr weich | Hohe Saugfähigkeit | Mit einem luxuriösen Besatz und einem gestreiften Saum | Das Handtuch ist mit einer praktischen Aufhängeschlaufe ausgestattet | Farben waschbar bis 60 °C, Artikel in White waschbar bis 90 °C

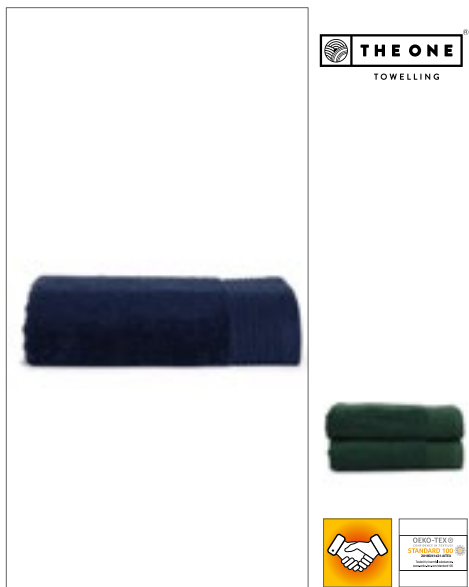

THE ONE TOWELLING

DEKO-TEX® STANDARD 100

## TH1160 | T1-DELUXE60 Deluxe Towel 60

100% Baumwolle  
60 x 110 cm  
550 g/m<sup>2</sup>

The One Towelling®

ANTHRACITE	AQUA AZURE	BLACK
BURGUNDY	DARK GREEN	IVORY CREAM
MINT	NAVY BLUE	OLIVE GREEN
PETROL	PLUM	SALMON
SILVER GREY	TAUPE	TERRA SPICE
WHITE		

Gekämmte Baumwolle (Terry) | Besonders dickes Handtuch | Sehr weich | Hohe Saugfähigkeit | Mit einem luxuriösen Besatz und einem gestreiften Saum | Das Handtuch ist mit einer praktischen Aufhängeschlaufe ausgestattet | Farben waschbar bis 60 °C, Artikel in White waschbar bis 90 °C



THE ONE TOWELLING

DEKO-TEX® STANDARD 100

## TH1170 | T1-DELUXE70 Deluxe Bath Towel

100% Baumwolle  
70 x 140 cm  
550 g/m<sup>2</sup>

The One Towelling®

ANTHRACITE	AQUA AZURE	BLACK
BURGUNDY	DARK GREEN	IVORY CREAM
MINT	NAVY BLUE	OLIVE GREEN
PETROL	PLUM	SALMON
SILVER GREY	TAUPE	TERRA SPICE
WHITE		

Gekämmte Baumwolle (Terry) | Besonders dickes Handtuch | Sehr weich | Hohe Saugfähigkeit | Mit einem luxuriösen Besatz und einem gestreiften Saum | Das Handtuch ist mit einer praktischen Aufhängeschlaufe ausgestattet | Farben waschbar bis 60 °C, Artikel in White waschbar bis 90 °C

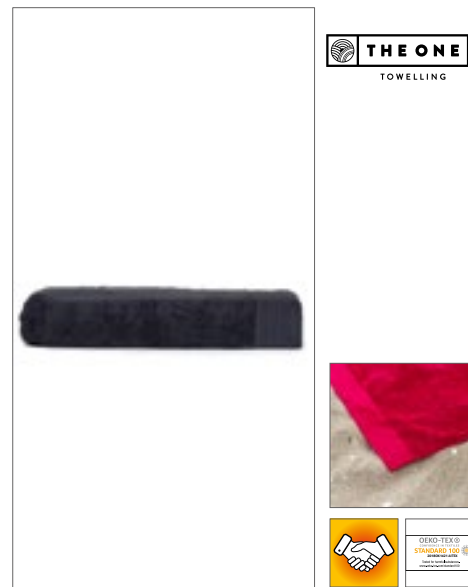

THE ONE TOWELLING

DEKO-TEX® STANDARD 100

## TH1100 | T1-DELUXE100 Deluxe Beach Towel

100% Baumwolle  
100 x 180 cm  
550 g/m<sup>2</sup>

The One Towelling®

ANTHRACITE	BLACK	BURGUNDY
NAVY BLUE	WHITE	

Gekämmte Baumwolle (Terry) | Besonders dickes Handtuch | Sehr weich | Hohe Saugfähigkeit | Mit einem luxuriösen Besatz und einem gestreiften Saum | Das Handtuch ist mit einer praktischen Aufhängeschlaufe ausgestattet | Farben waschbar bis 60 °C, Artikel in White waschbar bis 90 °C

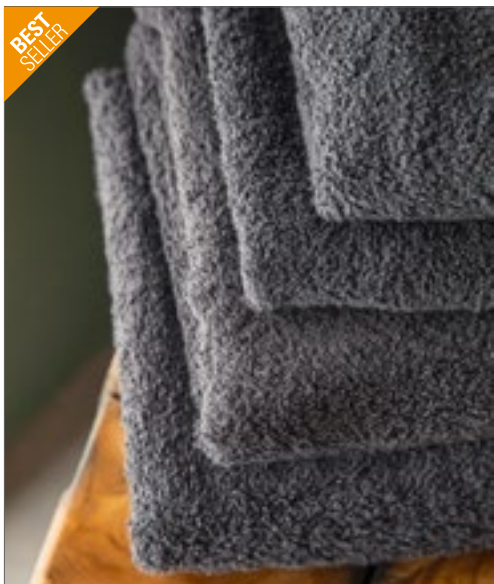

BEST SELLER

TOWEL CITY



**TC01** | TC001 **Luxury Face Cloth**

100% Baumwolle  
30 x 30 cm  
550 g/m<sup>2</sup>

Towel City

BLACK	NAVY	RED	ROYAL
STEEL GREY	WHITE		

Schweres, weiches Walkfrottier | Herringbone-Rand | Hohe Feuchtigkeitsaufnahme | Eine beidseitige Bordüre, 3 cm | Aufhängeschlaufe



TOWEL CITY



**TC05** | TC005 **Luxury Guest Towel**

100% Baumwolle  
30 x 50 cm  
550 g/m<sup>2</sup>

Towel City

BLACK	CREAM	FOREST	NAVY
RED	ROYAL	STEEL GREY	WHITE

Strapazierfähige, weiche und flauschige Oberfläche | Herringbone-Rand | Aufhängeschlaufe | Hervorragende Feuchtigkeitsaufnahme | Eine beidseitige Bordüre, 3,5 cm | Aufhänger mittig an der kurzen Seite



BEST SELLER

TOWEL CITY



**TC03** | TC003 **Luxury Hand Towel**

100% Baumwolle  
50 x 90 cm  
550 g/m<sup>2</sup>

Towel City

BLACK	BRIGHT BLUE	BRIGHT GREEN
CHOCOLATE	CREAM	DEEP RED
FOREST	FUCHSIA	GREY (SOLID)
LIME GREEN	MOCHA	NAVY
OCEAN	ORANGE	PEBBLE
PEPPERMINT	PINK	PURPLE
RED	ROYAL	STEEL GREY
WHITE	YELLOW	

Hochwertiges Frottier-Material, hochflorig | Herringbone-Rand | Hohe Feuchtigkeitsaufnahme | Aufhängeschlaufe | 2 beidseitige Bordüren, 2,5 cm | Aufhänger mittig an der kurzen Seite



BEST SELLER

TOWEL CITY



**TC04** | TC004 **Luxury Bath Towel**

100% Baumwolle  
70 x 130 cm  
550 g/m<sup>2</sup>

Towel City

BLACK	BRIGHT BLUE	BRIGHT GREEN
CHOCOLATE	CREAM	DEEP RED
FOREST	FUCHSIA	GREY (SOLID)
LIME GREEN	MOCHA	NAVY
OCEAN	ORANGE	PEBBLE
PEPPERMINT	PINK	PURPLE
RED	ROYAL	STEEL GREY
WHITE	YELLOW	

Hochwertiges Frottee-Material, hochflorig | Hohe Feuchtigkeitsaufnahme | Herringbone-Rand | Aufhängeschlaufe | 2 beidseitige Bordüren, 3 cm | Aufhänger mittig an der kurzen Seite



TOWEL CITY



**TC06** | TC006 **Luxury Bath Sheet**

100% Baumwolle  
100 x 150 cm  
550 g/m<sup>2</sup>

Towel City

BLACK	CREAM	FOREST
GREY (SOLID)	NAVY	PURPLE
RED	STEEL GREY	WHITE

Hochwertiges Frottee-Material, hochflorig | Herringbone-Rand | Hohe Feuchtigkeitsaufnahme | Aufhängeschlaufe | 2 Bordüren auf Front- und Rückseite 4 cm | Aufhänger mittig an der kurzen Seite

# FROTTIERWAREN (HANDTÜCHER & CO.)



**VOSSEN**  
A TOUCH OF ENERGY

NEW  
COLOUR



**XF209W** | 114894 **Calypso Feeling Waschhandschuh**

100% Baumwolle  
22 x 16 cm  
550 g/m<sup>2</sup>

Vossen

BLACK	CRANBERRY	FLANELL
FOX	GRAPE	IVORY
LAGOON	LIGHT GREY	LOLLIPOP
MEADOWGREEN	OASIS	ORANGE
POSEIDON	PURPLE	PURPUR
REFLEXBLUE	RUBY	SUNFLOWER
TURQUOISE	WHITE	

Schmale Bordüren | Besonders weich und super saugstark  
| Aufhänger mittig an der kurzen Seite | Waschbar bis 60 °C



**VOSSEN**  
A TOUCH OF ENERGY

NEW  
COLOUR



**XF209G** | 114896 **Calypso Feeling Gästetuch**

100% Baumwolle  
30 x 50 cm  
550 g/m<sup>2</sup>

Vossen

BLACK	CRANBERRY	DARKBLUE
FLANELL	FOX	GRAPE
IVORY	LAGOON	LIGHT GREY
LOLLIPOP	MEADOWGREEN	OASIS
ORANGE	POSEIDON	PURPLE
PURPUR	REFLEXBLUE	RUBY
SUNFLOWER	TURQUOISE	WHITE

Schmale Bordüren | Besonders weich und super saugstark  
| Aufhänger mittig an der kurzen Seite | Waschbar bis 60 °C



**VOSSEN**  
A TOUCH OF ENERGY

NEW  
COLOUR



**XF209H** | 114898 **Calypso Feeling Handtuch**

100% Baumwolle  
50 x 100 cm  
550 g/m<sup>2</sup>

Vossen

BLACK	CRANBERRY	DARKBLUE
FLANELL	FOX	GRAPE
IVORY	LAGOON	LIGHT GREY
LOLLIPOP	MEADOWGREEN	OASIS
ORANGE	POSEIDON	PURPLE
PURPUR	REFLEXBLUE	RUBY
SUNFLOWER	TURQUOISE	WHITE

Schmale Bordüren | Besonders weich und super saugstark  
| Aufhänger mittig an der kurzen Seite | Waschbar bis 60 °C



**VOSSEN**  
A TOUCH OF ENERGY

NEW  
COLOUR



**XF209D** | 114899 **Calypso Feeling Duschtuch**

100% Baumwolle  
67 x 140 cm  
550 g/m<sup>2</sup>

Vossen

BLACK	CRANBERRY	DARKBLUE
FLANELL	FOX	GRAPE
IVORY	LAGOON	LIGHT GREY
LOLLIPOP	MEADOWGREEN	OASIS
ORANGE	POSEIDON	PURPLE
PURPUR	REFLEXBLUE	RUBY
SUNFLOWER	TURQUOISE	WHITE

Schmale Bordüren | Besonders weich und super saugstark  
| Aufhänger mittig an der kurzen Seite | Waschbar bis 60 °C



**VOSSEN**  
A TOUCH OF ENERGY

NEW  
COLOUR



**XF209B** | 114900 **Calypso Feeling Badetuch**

100% Baumwolle  
100 x 150 cm  
550 g/m<sup>2</sup>

Vossen

BLACK	CRANBERRY	DARKBLUE
FLANELL	FOX	GRAPE
IVORY	LAGOON	LIGHT GREY
LOLLIPOP	MEADOWGREEN	OASIS
ORANGE	POSEIDON	PURPLE
PURPUR	REFLEXBLUE	RUBY
SUNFLOWER	TURQUOISE	WHITE

Schmale Bordüren | Besonders weich und super saugstark  
| Aufhänger mittig an der kurzen Seite | Waschbar bis 60 °C



**VOSSEN**  
A TOUCH OF ENERGY



**XF209S** | 114951 **Calypso Feeling Saunatuch**

100% Baumwolle  
80 x 200 cm  
550 g/m<sup>2</sup>

Vossen

CRANBERRY	DARKBLUE	IVORY
REFLEXBLUE	WHITE	

Schmale Bordüren | Besonders weich und super saugstark  
| Aufhänger mittig an der kurzen Seite | Waschbar bis 60 °C





**TH1340** |T1-ORGWASH **Organic Washcloth**

100% Baumwolle  
16 x 21 cm  
550 g/m<sup>2</sup>

The One Towelling®

ANTHRACITE	DENIM FADED	NAVY BLUE	OLIVE GREEN
SALMON	SILVER GREY	TAUPE	WHITE

Gekämmte Bio-Baumwolle (Terry) | Sehr weich | Hohe Saugfähigkeit | Mit einem luxuriösen Besatz und einem gestreiften Saum | Der Waschlappen ist mit einer praktischen Aufhängeschlaufe ausgestattet | Farben waschbar bis 60 °C, Artikel in White waschbar bis 90 °C



**TH1300** |T1-ORG30 **Organic Guest Towel**

100% Baumwolle  
30 x 50 cm  
550 g/m<sup>2</sup>

The One Towelling®

ANTHRACITE	DENIM FADED	NAVY BLUE	OLIVE GREEN
SALMON	SILVER GREY	TAUPE	WHITE

Gekämmte Bio-Baumwolle (Terry) | Sehr weich | Hohe Saugfähigkeit | Mit einem luxuriösen Besatz und einem gestreiften Saum | Das Gästehandtuch ist mit einer praktischen Aufhängeschlaufe ausgestattet | Farben waschbar bis 60 °C, Artikel in White waschbar bis 90 °C



**TH1310** |T1-ORG50 **Organic Towel**

100% Baumwolle  
50 x 100 cm  
550 g/m<sup>2</sup>

The One Towelling®

ANTHRACITE	DENIM FADED	NAVY BLUE
OLIVE GREEN	SALMON	SILVER GREY
TAUPE	WHITE	

Gekämmte Bio-Baumwolle (Terry) | Sehr weich | Hohe Saugfähigkeit | Mit einem luxuriösen Besatz und einem gestreiften Saum | Das Handtuch ist mit einer praktischen Aufhängeschlaufe ausgestattet | Farben waschbar bis 60 °C, Artikel in White waschbar bis 90 °C



**TH1320** |T1-ORG70 **Organic Bath Towel**

100% Baumwolle  
70 x 140 cm  
550 g/m<sup>2</sup>

The One Towelling®

ANTHRACITE	DENIM FADED	NAVY BLUE
OLIVE GREEN	SALMON	SILVER GREY
TAUPE	WHITE	

Gekämmte Bio-Baumwolle (Terry) | Sehr weich | Hohe Saugfähigkeit | Mit einem luxuriösen Besatz und einem gestreiften Saum | Das Handtuch ist mit einer praktischen Aufhängeschlaufe ausgestattet | Farben waschbar bis 60 °C, Artikel in White waschbar bis 90 °C



**TH1330** |T1-ORG100 **Organic Beach Towel**

100% Baumwolle  
100 x 180 cm  
550 g/m<sup>2</sup>

The One Towelling®

ANTHRACITE	NAVY BLUE	WHITE
------------	-----------	-------

Gekämmte Bio-Baumwolle (Terry) | Sehr weich | Hohe Saugfähigkeit | Mit einem luxuriösen Besatz und einem gestreiften Saum | Das Handtuch ist mit einer praktischen Aufhängeschlaufe ausgestattet | Farben waschbar bis 60 °C, Artikel in White waschbar bis 90 °C



**VOSSEN**  
A TOUCH OF ENERGY

**XF350G | 118096 Vegan Life Gästetuch**

100% Baumwolle  
40 x 60 cm  
580 g/m<sup>2</sup>

Vossen

ANTHRAZIT	AVOCADO	BLACKBERRY
CLOVER	DARK GREY	IVORY
NAVY	PEPPLESTONE	RUBY
SAGE	SALAMANDER	SEA SHIMMER
SHADOW	SKYBLUE	TIBET
WHITE		

Chices, urbanes Design | 100% Vegan | Sehr weich | Hohe Saugfähigkeit | 40 x 60 cm

**XF350B | 118098 Vegan Life Badetuch**

100% Baumwolle  
100 x 150 cm  
580 g/m<sup>2</sup>

Vossen

ANTHRAZIT	AVOCADO	BLACKBERRY
CLOVER	DARK GREY	IVORY
NAVY	PEPPLESTONE	RUBY
SAGE	SALAMANDER	SEA SHIMMER
SHADOW	SKYBLUE	TIBET
WHITE		

Chices, urbanes Design | 100% Vegan | Sehr weich | Hohe Saugfähigkeit | 100 x 150 cm



**VOSSEN**  
A TOUCH OF ENERGY

**XF350H | 118084 Vegan Life Handtuch**

100% Baumwolle  
50 x 100 cm  
580 g/m<sup>2</sup>

Vossen

ANTHRAZIT	AVOCADO	BLACKBERRY
CLOVER	DARK GREY	IVORY
NAVY	PEPPLESTONE	RUBY
SAGE	SALAMANDER	SEA SHIMMER
SHADOW	SKYBLUE	TIBET
WHITE		

Chices, urbanes Design | 100% Vegan | Sehr weich | Hohe Saugfähigkeit | 50 x 100 cm

**XF350D | 118085 Vegan Life Duschtuch**

100% Baumwolle  
67 x 140 cm  
580 g/m<sup>2</sup>

Vossen

ANTHRAZIT	AVOCADO	BLACKBERRY
CLOVER	DARK GREY	IVORY
NAVY	PEPPLESTONE	RUBY
SAGE	SALAMANDER	SEA SHIMMER
SHADOW	SKYBLUE	TIBET
WHITE		

Chices, urbanes Design | 100% Vegan | Sehr weich | Hohe Saugfähigkeit | 67 x 140 cm





## TH1280 | T1-BAMWASH **Bamboo Washcloth**

80% Viskose / 20% Baumwolle  
16 x 21 cm  
600 g/m<sup>2</sup>

The One Towelling®

AQUA AZURE	IVORY CREAM	LIGHT GREY	LIGHT OLIVE
SALMON	WHITE		

70% Bambus / 30% gekämmte Baumwolle (Terry) | Sehr weich | Hohe Saugfähigkeit | Mit einem luxuriösen Besatz und einem gestreiften Saum | Das Handtuch ist mit einer praktischen Aufhängeschlaufe ausgestattet | Farben waschbar bis 60 °C, Artikel in White waschbar bis 90 °C | So umweltfreundlich wie möglich hergestellt



## TH1200 | T1-BAMBOO30 **Bamboo Guest Towel**

80% Viskose / 20% Baumwolle  
30 x 50 cm  
600 g/m<sup>2</sup>

The One Towelling®

AQUA AZURE	IVORY CREAM	LIGHT GREY	LIGHT OLIVE
SALMON	WHITE		

70% Bambus / 30% gekämmte Baumwolle (Terry) | Sehr weich | Hohe Saugfähigkeit | Mit einem luxuriösen Besatz und einem gestreiften Saum | Das Handtuch ist mit einer praktischen Aufhängeschlaufe ausgestattet | Farben waschbar bis 60 °C, Artikel in White waschbar bis 90 °C | So umweltfreundlich wie möglich hergestellt



## TH1250 | T1-BAMBOO50 **Bamboo Towel**

80% Viskose / 20% Baumwolle  
50 x 100 cm  
600 g/m<sup>2</sup>

The One Towelling®

AQUA AZURE	IVORY CREAM	LIGHT GREY	LIGHT OLIVE
SALMON	WHITE		

70% Bambus / 30% gekämmte Baumwolle (Terry) | Sehr weich | Hohe Saugfähigkeit | Mit einem luxuriösen Besatz und einem gestreiften Saum | Das Handtuch ist mit einer praktischen Aufhängeschlaufe ausgestattet | Farben waschbar bis 60 °C, Artikel in White waschbar bis 90 °C | So umweltfreundlich wie möglich hergestellt



## TH1270 | T1-BAMBOO70 **Bamboo Bath Towel**

80% Viskose / 20% Baumwolle  
70 x 140 cm  
600 g/m<sup>2</sup>

The One Towelling®

AQUA AZURE	IVORY CREAM	LIGHT GREY	LIGHT OLIVE
SALMON	WHITE		

70% Bambus / 30% gekämmte Baumwolle (Terry) | Sehr weich | Hohe Saugfähigkeit | Mit einem luxuriösen Besatz und einem gestreiften Saum | Das Handtuch ist mit einer praktischen Aufhängeschlaufe ausgestattet | Farben waschbar bis 60 °C, Artikel in White waschbar bis 90 °C | So umweltfreundlich wie möglich hergestellt





ARTG

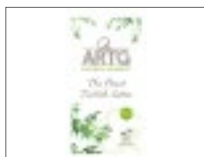

**AR401** | 401.5 **Natural Bamboo Washing Glove**

55% Baumwolle / 45% Viskose  
16 x 22 cm

A&R

BLACK DARK GREY LIGHT GREY WHITE

Aus hochwertigem Bio-Bambus | Feuchtigkeitsregulierend und geruchsabweisend | Maschinenwaschbar, trocknergeeignet bei niedriger Temperatur | Bambusfasern sind glatt, hautverträglich und weich | Das Bambus-/Baumwollgemisch sorgt für einen natürlich antibakteriellen Waschwandschuh | Das Material nimmt zweimal mehr Feuchtigkeit auf als reine Baumwolle | Dick und flauschig | Besonders leicht | 100% ohne Chemikalien | Doppelnähte an den Säumen



ARTG

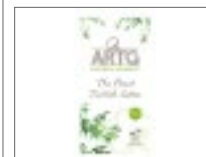

**AR405** | 405.5 **Natural Bamboo Guest Towel**

55% Baumwolle / 45% Viskose  
40 x 60 cm  
600 g/m<sup>2</sup>

A&R

BLACK DARK GREY LIGHT GREY WHITE

Aus hochwertigem Bio-Bambus | Feuchtigkeitsregulierend und geruchsabweisend | Maschinenwaschbar, trocknergeeignet bei niedriger Temperatur | Bambusfasern sind glatt, hautverträglich und weich | Das Bambus-/Baumwollgemisch sorgt für ein natürlich antibakterielles Handtuch | Das Material nimmt zweimal mehr Feuchtigkeit auf als reine Baumwolle | Dick und flauschig | Besonders leicht | 100% ohne Chemikalien | Doppelnähte an den Säumen



ARTG

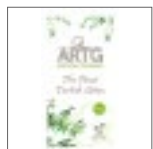

**AR403** | 403.5 **Natural Bamboo Hand Towel**

55% Baumwolle / 45% Viskose  
50 x 100 cm  
600 g/m<sup>2</sup>

A&R

BLACK DARK GREY LIGHT GREY WHITE

Aus hochwertigem Bio-Bambus | Feuchtigkeitsregulierend und geruchsabweisend | Maschinenwaschbar, trocknergeeignet bei niedriger Temperatur | Bambusfasern sind glatt, hautverträglich und weich | Das Bambus-/Baumwollgemisch sorgt für ein natürlich antibakterielles Handtuch | Das Material nimmt zweimal mehr Feuchtigkeit auf als reine Baumwolle | Dick und flauschig | Besonders leicht | 100% ohne Chemikalien | Doppelnähte an den Säumen



ARTG

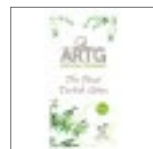

**AR404** | 404.5 **Natural Bamboo Bath Towel**

55% Baumwolle / 45% Viskose  
70 x 140 cm  
600 g/m<sup>2</sup>

A&R

BLACK DARK GREY LIGHT GREY WHITE

Aus hochwertigem Bio-Bambus | Feuchtigkeitsregulierend und geruchsabweisend | Maschinenwaschbar, trocknergeeignet bei niedriger Temperatur | Bambusfasern sind glatt, hautverträglich und weich | Das Bambus-/Baumwollgemisch sorgt für ein natürlich antibakterielles Handtuch | Das Material nimmt zweimal mehr Feuchtigkeit auf als reine Baumwolle | Dick und flauschig | Besonders leicht | 100% ohne Chemikalien | Doppelnähte an den Säumen

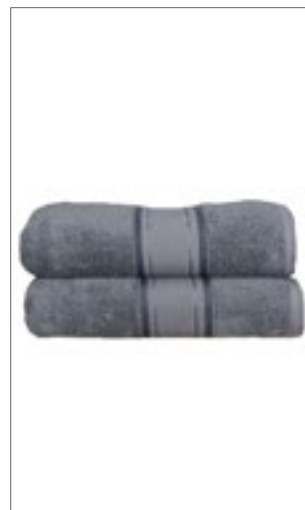

ARTG

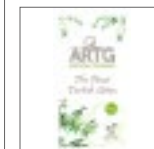

**AR406** | 406.5 **Natural Bamboo Beach Towel**

55% Baumwolle / 45% Viskose  
100 x 180 cm  
600 g/m<sup>2</sup>

A&R

BLACK DARK GREY LIGHT GREY WHITE

Aus hochwertigem Bio-Bambus | Feuchtigkeitsregulierend und geruchsabweisend | Maschinenwaschbar, trocknergeeignet bei niedriger Temperatur | Bambusfasern sind glatt, hautverträglich und weich | Das Bambus-/Baumwollgemisch sorgt für ein natürlich antibakterielles Handtuch | Das Material nimmt zweimal mehr Feuchtigkeit auf als reine Baumwolle | Dick und flauschig | Besonders leicht | 100% ohne Chemikalien | Doppelnähte an den Säumen



**FT100BN** | 92UA-7477B-5 **Organic Cozy Bath Sheet**

100% Baumwolle  
100 x 150 cm  
450 g/m<sup>2</sup>

Fair Towel

BLACK	BURGUNDY	COBALT BLUE	DARK GREY
GRASS GREEN	LIGHT GREY	NAVY	RED
SUNFLOWER YELLOW	TURQUOISE	WHITE	

Fairtrade-zertifizierte Baumwolle | Bio-Baumwolle | Angenehm weicher Griff | Gute Feuchtigkeitsaufnahme | Fair Towel-Label unter Aufhänger mittig an kurzer Seite | Bordüre 8 cm | Diagonal gestreifter Saum

**FT100DN** | 92UA-7477B-4 **Organic Cozy Bath Towel**

100% Baumwolle  
70 x 140 cm  
450 g/m<sup>2</sup>

Fair Towel

BLACK	BURGUNDY	COBALT BLUE	DARK GREY
GRASS GREEN	LIGHT GREY	NAVY	RED
SUNFLOWER YELLOW	TURQUOISE	WHITE	

Fairtrade-zertifizierte Baumwolle | Bio-Baumwolle | Angenehm weicher Griff | Gute Feuchtigkeitsaufnahme | Fair Towel-Label unter Aufhänger mittig an kurzer Seite | Bordüre 8 cm | Diagonal gestreifter Saum

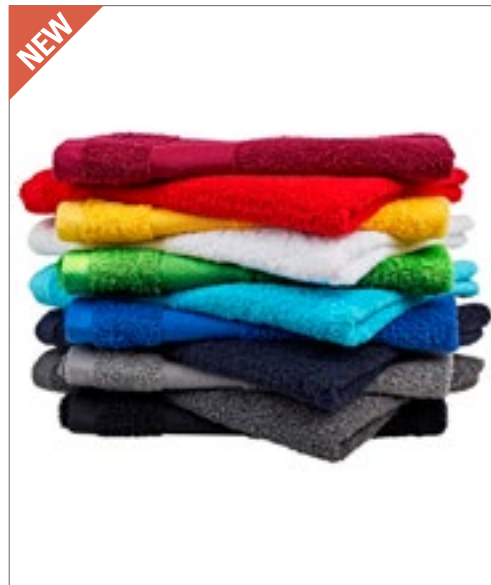

**FT100GN** | 92UA-7477B-6 **Organic Cozy Guest Towel**

100% Baumwolle  
30 x 50 cm  
450 g/m<sup>2</sup>

Fair Towel

BLACK	BURGUNDY	COBALT BLUE	DARK GREY
GRASS GREEN	LIGHT GREY	NAVY	RED
SUNFLOWER YELLOW	TURQUOISE	WHITE	

Fairtrade-zertifizierte Baumwolle | Bio-Baumwolle | Angenehm weicher Griff | Gute Feuchtigkeitsaufnahme | Fair Towel-Label unter Aufhänger mittig an kurzer Seite | Bordüre 4 cm | Diagonal gestreifter Saum

**FT100HN** | 92UA-7477B-0 **Organic Cozy Hand Towel**

100% Baumwolle  
50 x 100 cm  
450 g/m<sup>2</sup>

Fair Towel

BLACK	BURGUNDY	COBALT BLUE	DARK GREY
GRASS GREEN	LIGHT GREY	NAVY	RED
SUNFLOWER YELLOW	TURQUOISE	WHITE	

Fairtrade-zertifizierte Baumwolle | Bio-Baumwolle | Angenehm weicher Griff | Gute Feuchtigkeitsaufnahme | Fair Towel-Label unter Aufhänger mittig an kurzer Seite | Bordüre 8 cm | Diagonal gestreifter Saum

# FROTTIERWAREN (HANDTÜCHER & CO.)



ARTG



**AR501** | AR501.5 **Organic Washing Glove**

100% Baumwolle  
16 x 22 cm

A&R

BLACK	BLUE	FRENCH NAVY	GREEN
GREY	OFF WHITE	ROSE	WALNUT

Weicher und saugfähiger Waschhandschuh aus Bio-Baumwolle | Gewebt aus 100% Bio-Baumwolle | Bio-Baumwolle ist haut- und umweltfreundlich



ARTG



**AR505** | AR505 **Organic Guest Towel**

100% Baumwolle  
40 x 60 cm  
600 g/m<sup>2</sup>

A&R

BLACK	FRENCH NAVY	GREEN	GREY
JEANS BLUE	ROSE	WALNUT	WHITE

Weiches und saugfähiges Gästehandtuch aus Bio-Baumwolle | Gewebt aus 100% Bio-Baumwolle | Bio-Baumwolle ist haut- und umweltfreundlich

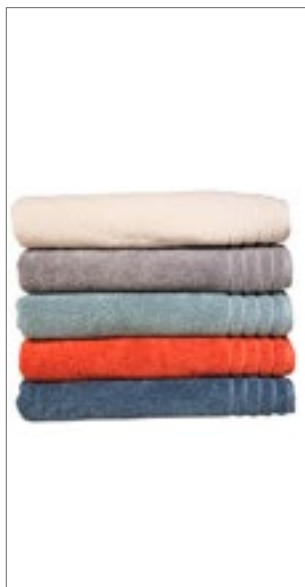

ARTG



**AR503** | AR503 **Organic Hand Towel**

100% Baumwolle  
60 x 110 cm  
600 g/m<sup>2</sup>

A&R

BLACK	FRENCH NAVY	GREEN
GREY	JEANS BLUE	ROSE
WALNUT	WHITE	

Weiches und saugfähiges Handtuch aus Bio-Baumwolle | Gewebt aus 100% Bio-Baumwolle | Bio-Baumwolle ist haut- und umweltfreundlich



ARTG



**AR504** | AR504 **Organic Bath Towel**

100% Baumwolle  
70 x 140 cm  
600 g/m<sup>2</sup>

A&R

BLACK	FRENCH NAVY	GREEN
GREY	JEANS BLUE	ROSE
WALNUT	WHITE	

Weiches und saugfähiges Badetuch aus Bio-Baumwolle | Gewebt aus 100% Bio-Baumwolle | Bio-Baumwolle ist haut- und umweltfreundlich

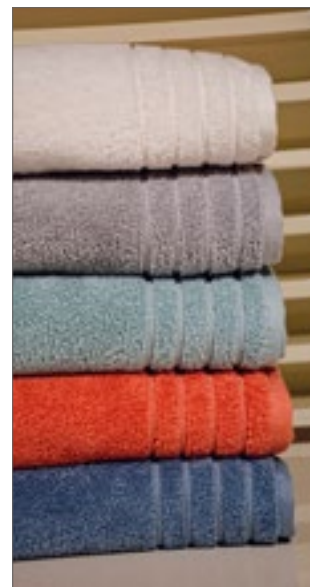

ARTG



**AR506** | AR506 **Organic Beach Towel**

100% Baumwolle  
100 x 180 cm  
600 g/m<sup>2</sup>

A&R

BLACK	FRENCH NAVY	GREEN
GREY	JEANS BLUE	ROSE
WALNUT	WHITE	

Weiches und saugfähiges Strandtuch aus Bio-Baumwolle | Gewebt aus 100% Bio-Baumwolle | Bio-Baumwolle ist haut- und umweltfreundlich





**VOSSEN**  
A TOUCH OF ENERGY

**NEW**  
**COLOUR**

OEKO-TEX®  
STANDARD 100  
CERTIFIED

**XF309W** | 116048 **Vienna Style Supersoft Waschhandschuh**

100% Baumwolle  
**22 x 16 cm**  
615 g/m<sup>2</sup>

Vossen

APRICOT	BLACKBERRY	CAMEL	CHAMOIS
CITRO	DARKBROWN	DEEP WATER	DEEPLUE
EVERGREEN	FIESTA	HIBISCUS	LAGOON
LIGHT AZURE	LIGHT GREY	MAROON	PEPPLESTONE
PETROL	RUBY	SLATE GREY	SOFT GREEN
TERRA	TIBET	WHITE	

Klassisches Design mit schmaler Stäbchenbordüre | Samtweich und saugstark durch LowTwist Garn | Aufhänger mittig an der kurzen Seite | Waschbar bis 60 °C



**VOSSEN**  
A TOUCH OF ENERGY

**NEW**  
**COLOUR**

OEKO-TEX®  
STANDARD 100  
CERTIFIED

**XF309G** | 116050 **Vienna Style Supersoft Gästetuch**

100% Baumwolle  
**30 x 50 cm**  
615 g/m<sup>2</sup>

Vossen

APRICOT	BLACKBERRY	CAMEL	CHAMOIS
CITRO	DARKBROWN	DEEP WATER	DEEPLUE
EVERGREEN	FIESTA	HIBISCUS	LAGOON
LIGHT AZURE	LIGHT GREY	MAROON	PEPPLESTONE
PETROL	RUBY	SLATE GREY	SOFT GREEN
TERRA	TIBET	WHITE	

Klassisches Design mit schmaler Stäbchenbordüre | Samtweich und saugstark durch LowTwist Garn | Aufhänger mittig an der kurzen Seite | Waschbar bis 60 °C

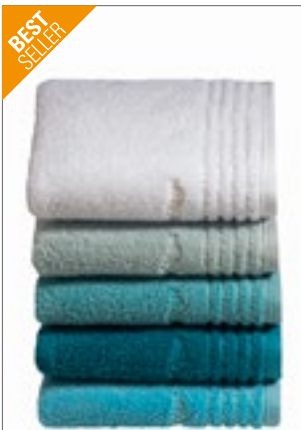

**VOSSEN**  
A TOUCH OF ENERGY

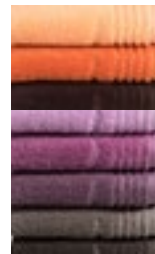

**NEW**  
**COLOUR**

OEKO-TEX®  
STANDARD 100  
CERTIFIED

**XF309H** | 116051 **Vienna Style Supersoft Handtuch**

100% Baumwolle  
**50 x 100 cm**  
615 g/m<sup>2</sup>

Vossen

APRICOT	BLACKBERRY	CAMEL
CHAMOIS	CITRO	DARKBROWN
DEEP WATER	DEEPLUE	EVERGREEN
FIESTA	HIBISCUS	LAGOON
LIGHT AZURE	LIGHT GREY	MAROON
PEPPLESTONE	PETROL	RUBY
SLATE GREY	SOFT GREEN	TERRA
TIBET	WHITE	

Klassisches Design mit schmaler Stäbchenbordüre | Aufgesticktes Ton-in-Ton Vossen Logo | Samtweich und saugstark durch LowTwist Garn | Aufhänger mittig an der kurzen Seite



**VOSSEN**  
A TOUCH OF ENERGY



**NEW**  
**COLOUR**

OEKO-TEX®  
STANDARD 100  
CERTIFIED

**XF309D** | 116053 **Vienna Style Supersoft Duschtuch**

100% Baumwolle  
**67 x 140 cm**  
615 g/m<sup>2</sup>

Vossen

APRICOT	BLACKBERRY	CAMEL
CHAMOIS	CITRO	DARKBROWN
DEEP WATER	DEEPLUE	EVERGREEN
FIESTA	HIBISCUS	LAGOON
LIGHT AZURE	LIGHT GREY	MAROON
PEPPLESTONE	PETROL	RUBY
SLATE GREY	SOFT GREEN	TERRA
TIBET	WHITE	

Klassisches Design mit schmaler Stäbchenbordüre | Samtweich und saugstark durch LowTwist Garn | Aufhänger mittig an der kurzen Seite | Waschbar bis 60 °C



**VOSSEN**  
A TOUCH OF ENERGY



**NEW**  
**COLOUR**

OEKO-TEX®  
STANDARD 100  
CERTIFIED

**XF309B** | 116054 **Vienna Style Supersoft Badetuch**

100% Baumwolle  
**100 x 150 cm**  
615 g/m<sup>2</sup>

Vossen

APRICOT	BLACKBERRY	CAMEL
CHAMOIS	CITRO	DARKBROWN
DEEP WATER	DEEPLUE	EVERGREEN
FIESTA	HIBISCUS	LAGOON
LIGHT AZURE	LIGHT GREY	MAROON
PEPPLESTONE	PETROL	RUBY
SLATE GREY	SOFT GREEN	TERRA
TIBET	WHITE	

Klassisches Design mit schmaler Stäbchenbordüre | Samtweich und saugstark durch LowTwist Garn | Aufhänger mittig an der kurzen Seite | Waschbar bis 60 °C

# FROTTIERWAREN (HANDTÜCHER & CO.)



**VOSSEN**  
A TOUCH OF ENERGY



**XF118W** | 118762 **Balance Waschhandschuh**

85% Baumwolle / 15% Hanf  
22 x 16 cm  
570 g/m<sup>2</sup>

Vossen

COSMOS	FERN	FOX	LAKE
LAVASTONE	LEMON DROP	LIGHT GREY	POSEIDON
RAFFIA	SAND	TERRA	URBAN GREY
WHITE	WINTERNIGHT		

Bio-Baumwolle | Zeitloses Design | Saugstark | Ökologisch in der Herstellung | Hanf: antibakterielle Wirkung



**VOSSEN**  
A TOUCH OF ENERGY



**XF118G** | 118764 **Balance Gästetuch**

85% Baumwolle / 15% Hanf  
30 x 50 cm  
570 g/m<sup>2</sup>

Vossen

COSMOS	FERN	FOX	LAKE
LAVASTONE	LEMON DROP	LIGHT GREY	POSEIDON
RAFFIA	SAND	TERRA	URBAN GREY
WHITE	WINTERNIGHT		

Bio-Baumwolle | Zeitloses Design | Saugstark | Ökologisch in der Herstellung | Hanf: antibakterielle Wirkung

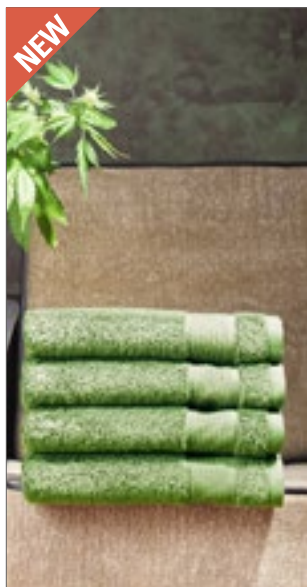

**VOSSEN**  
A TOUCH OF ENERGY



**XF118H** | 118765 **Balance Handtuch**

85% Baumwolle / 15% Hanf  
50 x 100 cm  
570 g/m<sup>2</sup>

Vossen

COSMOS	FERN	FOX
LAKE	LAVASTONE	LEMON DROP
LIGHT GREY	POSEIDON	RAFFIA
SAND	TERRA	URBAN GREY
WHITE	WINTERNIGHT	

Bio-Baumwolle | Zeitloses Design | Saugstark | Ökologisch in der Herstellung | Hanf: antibakterielle Wirkung



**VOSSEN**  
A TOUCH OF ENERGY



**XF118B** | 118768 **Balance Badetuch**

85% Baumwolle / 15% Hanf  
100 x 150 cm  
570 g/m<sup>2</sup>

Vossen

COSMOS	FERN	FOX
LAKE	LAVASTONE	LEMON DROP
LIGHT GREY	POSEIDON	RAFFIA
SAND	TERRA	URBAN GREY
WHITE	WINTERNIGHT	

Bio-Baumwolle | Zeitloses Design | Saugstark | Ökologisch in der Herstellung | Hanf: antibakterielle Wirkung



**VOSSEN**  
A TOUCH OF ENERGY



**XF118D** | 118767 **Balance Duschtuch**

85% Baumwolle / 15% Hanf  
67 x 140 cm  
570 g/m<sup>2</sup>

Vossen

COSMOS	FERN	FOX
LAKE	LAVASTONE	LEMON DROP
LIGHT GREY	POSEIDON	RAFFIA
SAND	TERRA	URBAN GREY
WHITE	WINTERNIGHT	

Bio-Baumwolle | Zeitloses Design | Saugstark | Ökologisch in der Herstellung | Hanf: antibakterielle Wirkung



**AR605** | AR605 **Guest Towel Excellent Deluxe**

100% Baumwolle  
40 x 60 cm  
700 g/m<sup>2</sup> A&R

ARMY GREEN	BRICK RED	CINNAMON	DARK GREY
DEEP BLUE	JEANS BLUE	LIGHT GREY	MUSTARD
TRUE WHITE	VERY BLACK		

Gästetuch aus gekämmter Baumwolle | Gewebt aus türkischer Baumwolle | Durch besondere Herstellungsmethode voluminös und flauschig | Bordüre: 6 cm

**AR603** | AR603 **Hand Towel Excellent Deluxe**

100% Baumwolle  
60 x 110 cm  
700 g/m<sup>2</sup> A&R

ARMY GREEN	BRICK RED	CINNAMON	DARK GREY
DEEP BLUE	JEANS BLUE	LIGHT GREY	MUSTARD
TRUE WHITE	VERY BLACK		

Handtuch aus gekämmter Baumwolle | Gewebt aus türkischer Baumwolle | Durch besondere Herstellungsmethode voluminös und flauschig | Bordüre: 9 cm



**AR604** | AR604 **Bath Towel Excellent Deluxe**

100% Baumwolle  
70 x 140 cm  
700 g/m<sup>2</sup> A&R

ARMY GREEN	BRICK RED	CINNAMON
DARK GREY	DEEP BLUE	JEANS BLUE
LIGHT GREY	MUSTARD	TRUE WHITE
VERY BLACK		

Badetuch aus gekämmter Baumwolle | Gewebt aus türkischer Baumwolle | Durch besondere Herstellungsmethode voluminös und flauschig | Bordüre: 9 cm

**AR606** | AR606 **Beach Towel Excellent Deluxe**

100% Baumwolle  
100 x 180 cm  
700 g/m<sup>2</sup> A&R

ARMY GREEN	BRICK RED	CINNAMON
DARK GREY	DEEP BLUE	JEANS BLUE
LIGHT GREY	MUSTARD	TRUE WHITE
VERY BLACK		

Strandtuch aus gekämmter Baumwolle | Gewebt aus türkischer Baumwolle | Durch besondere Herstellungsmethode voluminös und flauschig | Bordüre: 9 cm



**AR601** | 601.5 **Excellent Washing Glove DELUXE**

100% Baumwolle  
16 x 22 cm A&R

ARMY GREEN	BRICK RED	CINNAMON
DARK GREY	DEEP BLUE	JEANS BLUE
LIGHT GREY	MUSTARD	TRUE WHITE
VERY BLACK		

Waschhandschuh aus gekämmter Baumwolle | Gewebt aus türkischer Baumwolle | Durch besondere Herstellungsmethode voluminös und flauschig | Bordüre: 9 cm



# FROTTIERWAREN (HANDTÜCHER & CO.)



**VOSSEN**  
A TOUCH OF ENERGY

**XF9024S Premium Hotel Seiftuch**

100% Baumwolle  
30 x 30 cm

Strapazierfähig | Fairtrade-zertifizierte Baumwolle | 30 x 30 cm



**VOSSEN**  
A TOUCH OF ENERGY

**XF9024G Premium Hotel Gästetuch**

100% Baumwolle  
30 x 50 cm

Strapazierfähig | Fairtrade-zertifizierte Baumwolle | 30 x 50 cm



**VOSSEN**  
A TOUCH OF ENERGY

**XF9024H Premium Hotel Handtuch**

100% Baumwolle  
50 x 100 cm

Strapazierfähig | Fairtrade-zertifizierte Baumwolle | 50 x 100 cm



**VOSSEN**  
A TOUCH OF ENERGY

**XF9024D Premium Hotel Duschtuch**

100% Baumwolle  
67 x 140 cm

Strapazierfähig | Fairtrade-zertifizierte Baumwolle | 67 x 140 cm



**VOSSEN**  
A TOUCH OF ENERGY

**XF9024B Premium Hotel Badetuch**

100% Baumwolle  
100 x 150 cm

Strapazierfähig | Fairtrade-zertifizierte Baumwolle | 100 x 150 cm



**VOSSEN**  
A TOUCH OF ENERGY

**XF9024BT Premium Hotel Saunatuch**

100% Baumwolle  
80 x 200 cm

Strapazierfähig | Fairtrade-zertifizierte Baumwolle | 80 x 200 cm



**VOSSEN**  
A TOUCH OF ENERGY

**XF9024DV Premium Hotel Duschvorleger**

100% Baumwolle  
50 x 75 cm

Strapazierfähig | Fairtrade-zertifizierte Baumwolle | 50 x 75 cm



**VOSSEN**  
A TOUCH OF ENERGY

**XF600 Frottierturban**

100% Baumwolle

One Size

Angenehmer Griff und hohe Saugfähigkeit | Hochwertiges Webfrottier | Knopfverschluss im Nacken | Waschbar bis 60 °C

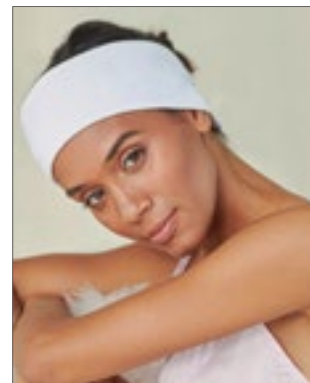

**TOWEL CITY**

**TC62 Beauty Hairband**

80% Baumwolle / 20% Polyester

One Size

Weiches, baumwollreiches Stirnband mit verstellbarem Klettverschluss | Weiches Frottee-Haarband | Klettverschluss | Ideal für Salons, Spas, Gesichtsbearbeitungen und Kosmetikerinnen



AR085 | AR085

## SUBLI-Me® Guest Towel

100% Baumwolle / Bordüre: 100% Polyester  
30 x 50 cm  
450 g/m<sup>2</sup>

A&R

ANTHRACITE GREY	AQUA BLUE	BLACK
BRIGHT ORANGE	BRIGHT YELLOW	DARK GREEN
FIRE RED	FRENCH NAVY	GRAPHITE
IRISH GREEN	LIGHT BLUE	LIGHT GREY
LIGHT PINK	LIGHT PURPLE	LIME GREEN
PINK	PURPLE	SAND
TRUE BLUE	WHITE	

Sublimationsfähige Bordüre ca. 8 cm hoch

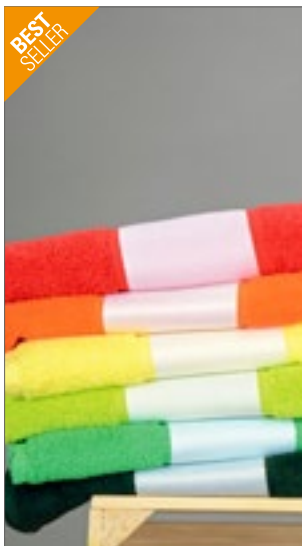

AR080 | AR080

## SUBLI-Me® Hand Towel

100% Baumwolle / Bordüre: 100% Polyester  
50 x 100 cm  
450 g/m<sup>2</sup>

A&R

ANTHRACITE GREY	AQUA BLUE	BLACK
BRIGHT ORANGE	BRIGHT YELLOW	DARK GREEN
FIRE RED	FRENCH NAVY	GRAPHITE
IRISH GREEN	LIGHT BLUE	LIGHT GREY
LIGHT PINK	LIGHT PURPLE	LIME GREEN
PINK	PURPLE	SAND
TRUE BLUE	WHITE	

Handtuch mit 10 cm breiter sublimationsfähiger Bordüre, auf der Text/Logo oder Fotos vollfarbig gedruckt werden können | Handtuch aus 100% Baumwolle, sublimationsfähige Bordüre aus 100% Polyester

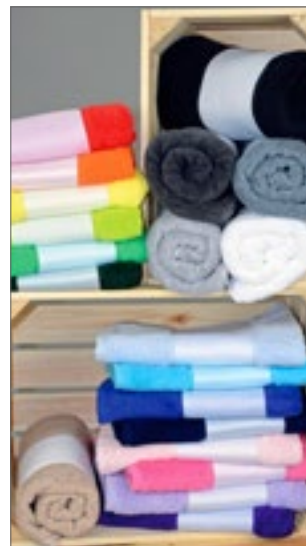

AR083 | AR083

## SUBLI-Me® Sport Towel

100% Baumwolle / Bordüre: 100% Polyester  
30 x 140 cm  
450 g/m<sup>2</sup>

A&R

ANTHRACITE GREY	AQUA BLUE	BLACK
BRIGHT ORANGE	BRIGHT YELLOW	DARK GREEN
FIRE RED	FRENCH NAVY	GRAPHITE
IRISH GREEN	LIGHT BLUE	LIGHT GREY
LIGHT PINK	LIGHT PURPLE	LIME GREEN
PINK	PURPLE	SAND
TRUE BLUE	WHITE	

Sport-Handtuch | Sublimationsfähige Bordüre ca. 8 cm hoch | Hergestellt aus 100% Baumwolle | Sublimationsfähige Bordüre aus 100% Polyester

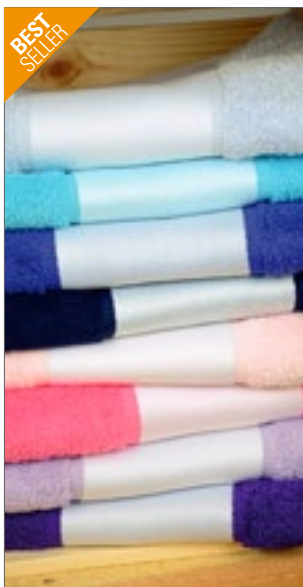

AR081 | AR081

## SUBLI-Me® Bath Towel

100% Baumwolle / Bordüre: 100% Polyester  
70 x 140 cm  
450 g/m<sup>2</sup>

A&R

ANTHRACITE GREY	AQUA BLUE	BLACK
BRIGHT ORANGE	BRIGHT YELLOW	DARK GREEN
FIRE RED	FRENCH NAVY	GRAPHITE
IRISH GREEN	LIGHT BLUE	LIGHT GREY
LIGHT PINK	LIGHT PURPLE	LIME GREEN
PINK	PURPLE	SAND
TRUE BLUE	WHITE	

Badetuch | Eine sublimationsfähige Bordüre ca. 11 cm | Hergestellt aus 100% Baumwolle | Bordüre aus 100% Polyester

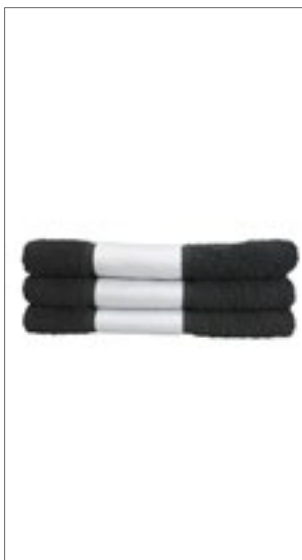

AR087 | AR087

## SUBLI-Me® Big Towel

100% Baumwolle / Bordüre: 100% Polyester  
100 x 210 cm  
450 g/m<sup>2</sup>

A&R

ANTHRACITE GREY	AQUA BLUE	BLACK
BRIGHT ORANGE	BRIGHT YELLOW	DARK GREEN
FIRE RED	FRENCH NAVY	GRAPHITE
IRISH GREEN	LIGHT BLUE	LIGHT GREY
LIGHT PINK	LIGHT PURPLE	LIME GREEN
PINK	PURPLE	SAND
TRUE BLUE	WHITE	

Sublimationsfähige Bordüre ca. 12 cm hoch



printwear®



NT9170

## Sophie Muval Waschlappen

100% Baumwolle  
21 x 16 cm  
450 g/m<sup>2</sup>

BABYBLUE	BLACK	BOTTLE GREEN
DARK GREY	GREY	LIGHT GREEN
NAVY	ORANGE	PINK
PURPLE	RED	ROYAL BLUE
WHITE	YELLOW	

Ringgesponnene Baumwolle | Bordüre: 4cm



ARTG



**AR099G** | 895.5 **SUBLI-Me® All-Over Print Guest Towel**

55% Baumwolle / 45% Polyester

**30 x 50 cm**

360 g/m<sup>2</sup>

A&R

WHITE

Gästetuch kann komplett sublimiert werden | Eine Seite besteht aus Baumwolle, die andere Seite aus Polyester | Hergestellt durch eine spezielle Webtechnik | Perfekt für den Fotodruck



ARTG



**AR099H** | 896.5 **SUBLI-Me® All-Over Print Hand Towel**

55% Baumwolle / 45% Polyester

**50 x 100 cm**

360 g/m<sup>2</sup>

A&R

WHITE

Handtuch kann komplett sublimiert werden | Eine Seite besteht aus Baumwolle, die andere Seite aus Polyester | Hergestellt durch eine spezielle Webtechnik | Perfekt für den Fotodruck



ARTG



**AR099S** | AR089 **All Over Sport Towel**

Außen: 100% Polyester, Innen: 100% Baumwolle

**30 x 140 cm**

A&R

WHITE

Speziell gestricktes Badetuch | Eine Seite besteht aus 100% Polyester, sodass sie im Sublimationsdruck vollständig bedruckt werden kann | Die Rückseite besteht aus 100% Baumwolle



ARTG



**AR099B** | 897.5 **SUBLI-Me® All-Over Bath Towel**

55% Baumwolle / 45% Polyester

**70 x 140 cm**

360 g/m<sup>2</sup>

A&R

WHITE

Badetuch kann komplett sublimiert werden | Eine Seite besteht aus Baumwolle, die andere Seite aus Polyester | Hergestellt durch eine spezielle Webtechnik | Perfekt für den Fotodruck



ARTG



**AR099BT** | AR089 **All Over Beach Towel**

Außen: 100% Polyester, Innen: 100% Baumwolle

**100 x 190 cm**

A&R

WHITE

Speziell gestricktes Strandtuch | Eine Seite besteht aus 100% Polyester und eignet sich für Sublimationsdruck | Die Rückseite besteht aus 100% Baumwolle | 100 x 190 cm





BEST SELLER



## AR074 | AR074 PRINT-Me® Guest Towel

100% Baumwolle / Bordüre: 100% Polyester  
30 x 50 cm  
450 g/m<sup>2</sup>

A&R

ANTHRACITE GREY	AQUA BLUE	BLACK	BRIGHT ORANGE
BRIGHT YELLOW	DARK GREEN	FIRE RED	FRENCH NAVY
GRAPHITE	IRISH GREEN	LIGHT BLUE	LIGHT GREY
LIGHT PINK	LIGHT PURPLE	LIME GREEN	PINK
PURPLE	SAND	TRUE BLUE	WHITE

Gästehandtuch | Bedruckbare Bordüre ca. 8 cm



BEST SELLER



NEW COLOUR



## AR070 | AR070 PRINT-Me® Hand Towel

100% Baumwolle  
50 x 100 cm  
450 g/m<sup>2</sup>

A&R

ANTHRACITE GREY	AQUA BLUE	BLACK	BRIGHT ORANGE
BRIGHT YELLOW	DARK GREEN	FIRE RED	FRENCH NAVY
GRAPHITE	IRISH GREEN	LIGHT BLUE	LIGHT GREY
LIGHT PINK	LIGHT PURPLE	LIME GREEN	PINK
PURPLE	SAND	TRUE BLUE	WHITE

Handtuch | Bedruckbare Bordüre ca. 11 cm

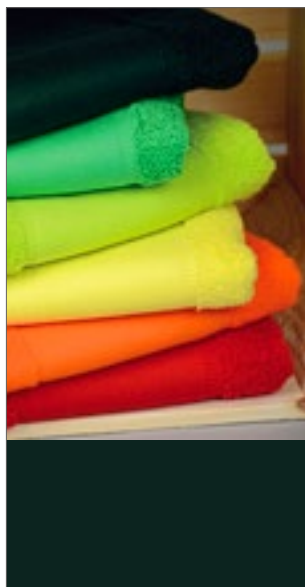

NEW COLOUR



## AR073 | AR073 PRINT-Me® Sport Towel

100% Baumwolle  
30 x 140 cm  
450 g/m<sup>2</sup>

A&R

ANTHRACITE GREY	AQUA BLUE	BLACK
BRIGHT ORANGE	BRIGHT YELLOW	DARK GREEN
FIRE RED	FRENCH NAVY	GRAPHITE
IRISH GREEN	LIGHT BLUE	LIGHT GREY
LIGHT PINK	LIGHT PURPLE	LIME GREEN
PINK	PURPLE	SAND
TRUE BLUE	WHITE	

Sporthandtuch | Bedruckbare Bordüre ca. 10 cm

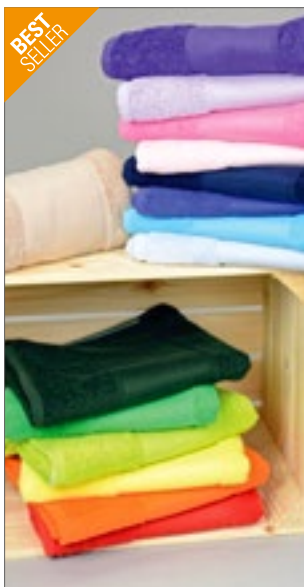

BEST SELLER



NEW COLOUR



## AR071 | AR071 PRINT-Me® Bath Towel

100% Baumwolle  
70 x 140 cm  
450 g/m<sup>2</sup>

A&R

ANTHRACITE GREY	AQUA BLUE	BLACK
BRIGHT ORANGE	BRIGHT YELLOW	DARK GREEN
FIRE RED	FRENCH NAVY	GRAPHITE
IRISH GREEN	LIGHT BLUE	LIGHT GREY
LIGHT PINK	LIGHT PURPLE	LIME GREEN
PINK	PURPLE	SAND
TRUE BLUE	WHITE	

Badetuch | Bedruckbare Bordüre ca. 11 cm



## AR077 | AR077 PRINT-Me® Big Towel

100% Baumwolle  
100 x 210 cm  
450 g/m<sup>2</sup>

A&R

ANTHRACITE GREY	AQUA BLUE	BLACK
BRIGHT ORANGE	BRIGHT YELLOW	DARK GREEN
FIRE RED	FRENCH NAVY	GRAPHITE
IRISH GREEN	LIGHT BLUE	LIGHT GREY
LIGHT PINK	LIGHT PURPLE	LIME GREEN
PINK	PURPLE	SAND
TRUE BLUE	WHITE	

Großes Handtuch | Bedruckbare Bordüre ca. 12 cm

# FROTTIERWAREN (HANDTÜCHER & CO.)

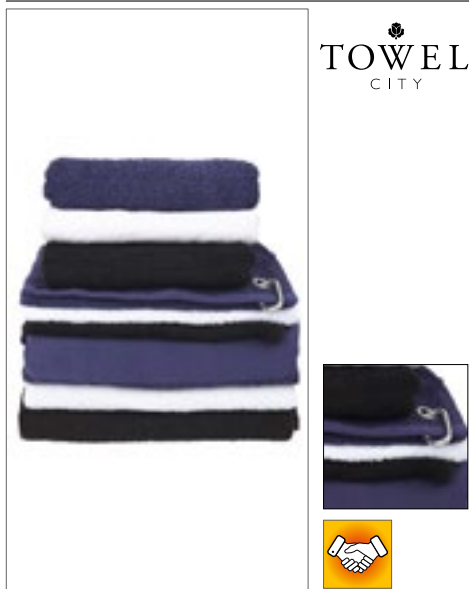

TOWEL CITY



**TC035** | TC035 **Printable Bath Towel**  
 100% Baumwolle  
 70 x 140 cm  
 550 g/m<sup>2</sup> Towel City

BLACK NAVY WHITE

Badetuch mit 12 cm Fischgrättrand für einfache Veredelung | Aufhängeschleufe in der Mitte der Oberkante

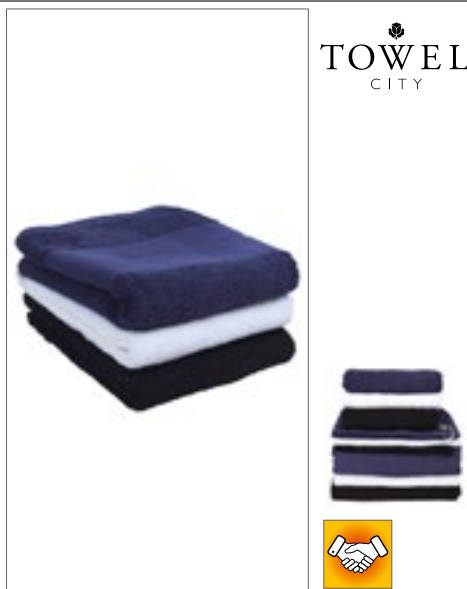

TOWEL CITY



**TC034** | TC034 **Printable Hand Towel**  
 100% Baumwolle  
 50 x 100 cm  
 550 g/m<sup>2</sup> Towel City

BLACK NAVY WHITE

Handtuch mit 11 cm Fischgrättrand für einfache Dekoration | Aufhängeschleufe in der Mitte der Oberkante

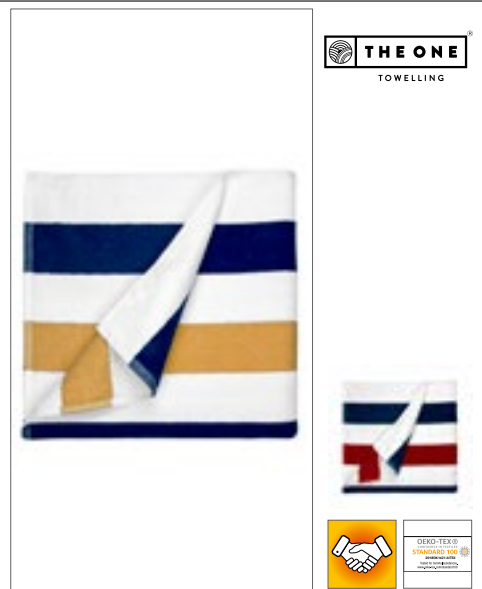

THE ONE TOWELLING



**TH1090** | T1-STRIPE **Beach Towel Stripe**  
 100% Baumwolle  
 90 x 190 cm  
 550 g/m<sup>2</sup> The One Towelling®

ANTHRACITE/LIGHT BLUE/WHITE ANTHRACITE/LIGHT GREY/WHITE  
 NAVY BLUE/GOLD/WHITE NAVY BLUE/LIGHT BLUE/WHITE  
 NAVY BLUE/RED/WHITE PETROL/MINT/WHITE

Gekämmte Baumwolle (Terry) | Gewebter Jacquard | Sehr weich | Hohe Saugfähigkeit | Mit einem luxuriösen Besatz und einem gestreiften Saum | Das Handtuch ist mit einer praktischen Aufhängeschleufe ausgestattet | Waschbar bis 60 °C

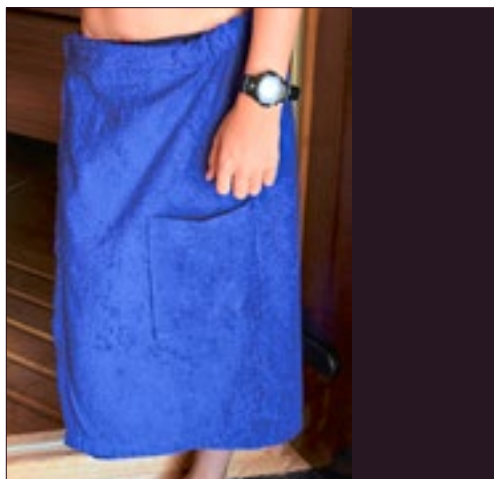

ARTG

NEW COLOUR



**AR042** | 42.5 **Sauna Kilt Men**  
 100% Baumwolle  
 65 x 150 cm, 65 x 170 cm (XXL)  
 400 g/m<sup>2</sup> A&R

65 x 150 cm, 65 x 170 cm  
 ANTHRACITE GREY BLACK FRENCH NAVY GRAPHITE  
 SAND TRUE BLUE

65 x 150 cm  
 AQUA BLUE ARMY GREEN CINNAMON DARK GREEN  
 DEEP BLUE FIRE RED JEANS BLUE LIGHT GREY  
 LIME GREEN MUSTARD PURPLE TERRA  
 WHITE

Aus 100% türkischer Baumwolle | Rücken mit Gummiband | Vorn mit verstellbarem Klettverschluss | Achtung: Klettverschluss vor dem Waschen schließen!



ARTG

NEW COLOUR



**AR043** | 43.5 **Sauna Kilt Ladies**  
 100% Baumwolle  
 85 x 150 cm, 85 x 170 cm (XXL)  
 400 g/m<sup>2</sup> A&R

85 x 150 cm, 85 x 170 cm  
 ANTHRACITE GREY BLACK FRENCH NAVY GRAPHITE  
 LIGHT PINK TRUE BLUE

85 x 150 cm  
 ARMY GREEN CINNAMON DARK GREEN DEEP BLUE  
 FIRE RED JEANS BLUE LIGHT GREY LIGHT PURPLE  
 LIME GREEN MUSTARD PINK TERRA  
 WHITE

Mit Gummiband hinten und verstellbarem Klettverschluss vorn | Gute Saugfähigkeit bleibt auch nach häufigem Waschen erhalten | Achtung: Klettverschluss vor dem Waschen schließen!



TOWEL CITY



TC17 | TC017

### Microfibre Sports Towel

100% Polyester  
30 x 110 cm  
280 g/m<sup>2</sup>

Towel City

BLACK	BRIGHT ROYAL	NAVY
STEEL GREY	WHITE	

Mikrofaser-Sporthandtuch | Strapazierfähig | Weiche Schlingen | Leicht | Äußerst saugfähig | Schnell trocknend | Abgenähter Rand



THE ONE TOWELLING



TH1400 | T1-RHAM

### Recycled Hamam Towel

60% Baumwolle / 40% Polyester  
100 x 180 cm  
300 g/m<sup>2</sup>

The One Towelling®

ASH GREY	COBALT BLUE	NAVY BLUE
OLIVE GREEN	RUST ORANGE	STEEL GREY

Sehr leicht | Schnell trocknend | Mit einem luxuriösen Besatz und einem gestreiften Saum | Der Artikel wird aufgerollt und geschnürt mit einer Kordel aus recycelter Baumwolle geliefert | Das verwendete Baumwoll- und Polyester-Gewebe ist aus recycelten Materialien hergestellt | Der Großteil des für dieses Hamamtuch verwendeten Plastiks kommt direkt aus dem Meer! Wir arbeiten mit verschiedenen Fischern zusammen, um die gesammelten Kunststoffe für unsere Hamamtücher zu nutzen. | Während des Verfahrens wird fast kein Wasser verwendet. Außerdem ist dieses Hamamtuch frei von Pestiziden und Düngemitteln.

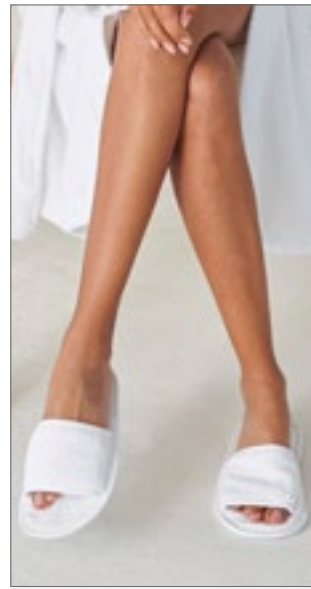

TOWEL CITY



TC64 | TC064

### Classic Terry Slippers - Open Toe

100% Baumwolle  
36-41 (4-7), 42-46 (8-11)  
400 g/m<sup>2</sup>

Towel City

NAVY	WHITE
------	-------

Klassische, zehenfreie Slipper | Weicher Frottierstoff | Sohle aus Mischgewebe



TOWEL CITY



TC66 | TC066

### Waffle Mule Slippers

100% Polyester  
36-41 (4-7), 42-46 (8-11)  
220 g/m<sup>2</sup>

Towel City

WHITE
-------

Geschlossene Slipper | Stoff in Waffle-Optik | Sohle aus Mischgewebe



TOWEL CITY



TC67 | TC067

### Open Toe Slipper With Hook And Loop Fastening

100% Polyester  
36-41 (4-7), 42-46 (8-11)  
160 g/m<sup>2</sup>

Towel City

WHITE
-------

Verstellbarer, oben sitzender Klettverschluss | Kann bestickt oder bedruckt werden | Zehenfreie Schläpen mit Verschluss oben | Oberteil: 100% Polyester, Sohle: Mischgewebe



THE ONE TOWELLING



TH1700 | T1-SLIPPER

### Slippers

100% Baumwolle  
Kids 30/32, 38/40, 42/44  
675 g/m<sup>2</sup>

The One Towelling®

WHITE/WHITE	
-------------	--

38/40, 42/44

WHITE/ANTHRACITE	WHITE/BLACK
WHITE/BURGUNDY	WHITE/NAVY BLUE
WHITE/TAUPE	

Gekämmte Baumwolle (Terry) | Sehr weich | Hohe Saugfähigkeit | Sohle mit Waffelmuster



# FROTTIERWAREN (BADEMÄNTEL)



**VOSSEN**  
A TOUCH OF ENERGY



**XF012** | WELLINGTON **Piqué Bademantel Wellington**

100% Baumwolle  
S, M, L, XL, XXL  
290 g/m<sup>2</sup>

Vossen

WHITE

Kimono-Schnitt | Piqué-Struktur / Waffelmuster | Unisex-Schnitt | Sehr weicher Griff | Zwei Fronttaschen | Gürtel | Waschbar bis 60 °C

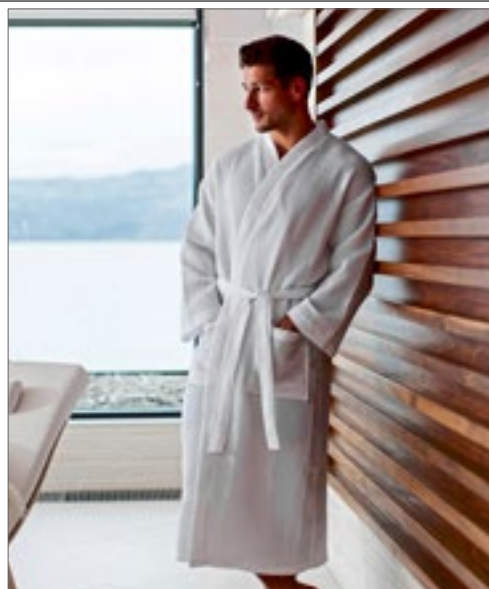

**TOWEL CITY**



**TC86** | TC086 **Waffle Robe**

65% Polyester / 35% Baumwolle  
S/M, L/XL  
225 g/m<sup>2</sup>

Towel City

WHITE

Traditioneller Bademantel in weicher Waffel-Webung mit tiefen Seitentaschen im Kimono-Stil



**ARTG**

**NEW**

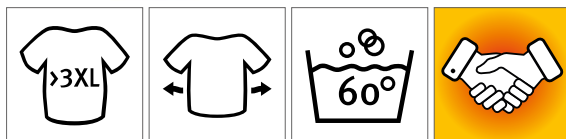

**AR028** | 28.5 **Robezz® Waffle Bathrobe With Hood**

100% Baumwolle  
XS, S/M, L/XL, XXL, 3XL, 4XL

A&R

ANTHRACITE GREY	AQUA BLUE	ARMY GREEN
BLACK	DEEP BLUE	FIRE RED
FRENCH NAVY	GRAPHITE	JEANS BLUE
LIGHT GREY	LIGHT PINK	OLD PINK
PINK	TERRA	TRUE BLUE
WHITE		

100% Waffelstrick-Frottee | Mit Kapuze | Zwei Einschubtaschen an der Vorderseite | Mit Gürtel in passender Farbe | Langlebig, robust und dauerhaft weich | Perfekter Komfort und hervorragende Saugfähigkeit | Schnell trocknend | Großzügig und locker | Großzügige Größen, bestellen Sie bei Bedarf ein Muster | Weiß und helle Farben bis 60 °C waschbar, dunkle Farben bis 40 °C





## TH1350 |T1-ORGB **Organic Bathrobe**

100% Baumwolle  
S/M, L/XL, XXL/3XL  
420 g/m<sup>2</sup>

The One Towelling®

ANTHRACITE	NAVY BLUE	WHITE
------------	-----------	-------

Gekämmte Bio-Baumwolle (Terry) | Sehr weich | Zwei Handytaschen | Weite Passform | Hohe Saugfähigkeit | Mit einem luxuriösen Besatz und einem gestreiften Saum | Der Bademantel ist am Innenkragen mit einer praktischen Aufhängeschlaufe ausgestattet | Farben waschbar bis 40 °C, Artikel in White waschbar bis 90 °C

## TH1095 |T1-BH **Bathrobe Hooded**

100% Baumwolle  
S/M, L/XL, XXL/3XL  
420 g/m<sup>2</sup>

The One Towelling®

ANTHRACITE	BLACK	BURGUNDY	DARK GREEN
HONEY YELLOW	LIGHT BLUE	MAGENTA	NAVY BLUE
PETROL	PLUM	SALMON	SILVER GREY
TAUPE	TERRA SPICE	TURQUOISE	WHITE

Gekämmte Baumwolle (Terry) | Sehr weich | Hohe Saugfähigkeit | Zwei praktische Taschen | Weite Passform | Aufhängeschlaufe | Farben waschbar bis 40 °C, Artikel in White waschbar bis 90 °C





**AR029** | 29.5 **DeLuxe Velour Bathrobe With Hood**

100% Baumwolle  
XS, S/M, L/XL, XXL  
400 g/m<sup>2</sup>

A&R

DARK GREY	DEEP BLUE	LIGHT GREY
TRUE WHITE	VERY BLACK	

Aus 100% Baumwolle und unglaublich kuschelig | Unsere Velours-Bademäntel haben einen wunderschönen Glanz, sind warm und besonders weich. Wird häufig mit Samt verwechselt | Velours ist ein strapazierfähiger, gewebter Stoff, der sowohl klassisch als auch bequem ist



**AR025** | 25.5 **Bathrobe Shawl Collar**

100% Baumwolle  
XXS (H42/D36), XS (H44/D38), S/M (H46-48/D40-42), L/XL (H50-52/D44-46), XXL (H54/D48), 3XL (H56/D50), 4XL (H58/D52) - H= Herren / D= Damen  
400 g/m<sup>2</sup>

A&R

XXS, XS, S/M, L/XL, XXL, 3XL

AQUA BLUE	BRIGHT ORANGE	BRIGHT YELLOW
IRISH GREEN	IVORY	LIGHT GREY
LIME GREEN	PINK	

XS, S/M, L/XL, XXL, 3XL, 4XL

ANTHRACITE GREY	BLACK	FRENCH NAVY
GRAPHITE		

XS, S/M, L/XL, XXL, 3XL

DARK GREEN	DEEP BLUE	FIRE RED
JEANS BLUE	PURPLE	SAND
TRUE BLUE	WHITE	

Bademantel für Erwachsene mit Schalkragen | Angenehm und weich zu tragen | Großzügige Größen, bestellen Sie eine Größe kleiner als üblich | Pastell: Ivory, White, Light Pink, Light Blue | Medium: Aqua Blue, Bright Yellow, Lime Green, Pink, Sand, Light Purple | Dunkel: Black, Chocolate Brown, French Navy, Irish Green, Graphite, Bright Orange, Anthracite Grey, Fire Red, Dark Green, True Blue, Purple | Pastell- und Medium-Farben bis 60 °C, dunkle Farben bis 40 °C waschbar







**ARTG**

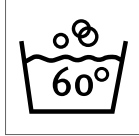

**AR027** | 27.5

**Robezz® Organic Bathrobe**

100% Baumwolle  
XS, S/M, L/XL, XXL

A&R

BLACK	BLUE	FRENCH NAVY
GREEN	GREY	ROSE
WALNUT	WHITE	

Unisex | Bio-Baumwolle mit Air-Jet-Technologie | Sehr weich



**ARTG**

**NEW**  
**COLOUR**



**AR026** | 26.5

**Bathrobe With Hood**

100% Baumwolle  
XS, S/M, L/XL, XXL, 3XL  
400 g/m²

A&R

ANTHRACITE GREY	AQUA BLUE
ARMY GREEN	BLACK
CINNAMON	DEEP BLUE
DEEP RED	FIRE RED
FRENCH NAVY	GRAPHITE/ANTHRACITE GREY
JEANS BLUE	LIME GREEN
MUSTARD	TERRA
TRUE BLUE	WHITE

Bademantel mit Kapuze | Aus weicher türkischer Baumwolle | Schalkragen | Weiches, wärmendes Material | Hautfreundlich, schnell trocknend und pflegeleicht | Weiß und helle Farben bis 60 °C, dunkle Farben bis 40 °C waschbar | Sehr großzügige Größen

# FROTTIERWAREN (BADEMÄNTEL)



TOWEL CITY



**TC21** | TC021 **Kimono Robe**  
 100% Baumwolle  
 S/M, L/XL  
 400 g/m<sup>2</sup> Towel City

NAVY WHITE

Frottee-Bademantel (Unisex) | Weich, saugfähig und langlebig | Baumwollfrotter | Tiefe, aufgenähte Seitentaschen | Gürtel aus Hauptmaterial



SOL'S the fair spirit



**L910** | 89100 **Bathrobe Palace**  
 100% Baumwolle  
 S/M, L/XL  
 400 g/m<sup>2</sup> SOL'S

FRENCH NAVY ROPE WHITE

Unisex | Lange Ärmel | Zwei aufgesetzte Seitentaschen | Gürtel mit Schlaufen



VOSSEN A TOUCH OF ENERGY



**XF011** | FEELING-L **Velours Bademantel Feeling / Schalkragen**  
 100% Baumwolle  
 S, M, L, XL, XXL  
 370 g/m<sup>2</sup> Vossen

FLANNEL WHITE

Äußerst hochwertiger Velours-Bademantel | Exzellente Verarbeitung | Hohes Gewicht | Schalkragen-ausführung | Unisex-Schnitt | Gürtel | Waschbar bis 60 °C



TOWEL CITY



**TC054** | TC054 **Ladies' Satin Robe**  
 95% Polyester / 5% Elasthan  
 XS/S, M/L, XL/XXL  
 95 g/m<sup>2</sup> Towel City

BLACK LIGHT PINK WHITE

Kimono-Design mit 3/4-Ärmeln | Dehnbare Satin-Material | Länge bis unterhalb des Knies | Seitentaschen | Bindegürtel aus dem gleichen Material | TearAway-Label



TOWEL CITY



**TC50** | TC050 **Ladies' Robe**  
 100% Baumwolle (Heather Grey: 85% Baumwolle / 15% Viskose)  
 S (8/10), M (12/14), L (16/18), XL (20-22)  
 180 g/m<sup>2</sup> Towel City

BLACK HEATHER GREY PINK WHITE

Knielanger Damen-Bademantel im Kimono-Stil | Single-Jersey | Gürtelschlaufen aus Hauptmaterial | Damen-Bademantel aus weichem, leichtem Baumwoll-Jersey | Von Feuer fernhalten



ARTG



**AR819** | AR819 **Bozz&Girzz® SUBLI-Me Poncho**

Außen: 100% Polyester, Innen: 100% Baumwolle  
One Size

A&R

WHITE

Badeponcho mit Kapuze | Hochwertige Mischung aus Polyester und Frottee-Innenmaterial mit weißer Kapuze | Ideal für den Sublimationsdruck



TOWEL CITY



**TC051** | TC051 **Childrens´ Robe**

100% Polyester  
3/4 (104), 5/6 (116), 7/8 (128), 9/10 (140), 11/13 (158) Jahre  
180 g/m<sup>2</sup>

Towel City

BLACK WHITE

Knielanger Kinderbademantel im Kimono-Stil | Single-Jersey | Elastische Rückseite | Weiche, leichtgewichtige Kinder-Bademantel aus Polyester-Jersey | Bindegürtel in der Taille | Schwerentflammbar nach BS 5722 | Von Feuer fernhalten



ARTG

BOZZ&GIRZZ®



**AR021** | 21.5 **Bozz&Girzz® Hooded Bathrobe**

100% Baumwolle  
5/6 (116/128), 7/8 (128/140), 9/10 (140/152), 11/13 (152/164), 14/15 (164/176)  
Jahre  
400 g/m<sup>2</sup>

A&R

116/128, 128/140, 140/152, 152/164, 164/176

AQUA BLUE/AQUA BLUE	AQUA BLUE/LIME GREEN
ARMY GREEN/ARMY GREEN	BLACK/BLACK
BLACK/FIRE RED	DEEP BLUE/DEEP BLUE
FIRE RED/FIRE RED	FRENCH NAVY/AQUA BLUE
FRENCH NAVY/FIRE RED	FRENCH NAVY/FRENCH NAVY
GRAPHITE/ANTHRACITE GREY	JEANS BLUE/JEANS BLUE
PINK/GRAPHITE	PINK/LIGHT PINK
TRUE BLUE/TRUE BLUE	

116/128, 128/140, 140/152, 152/164

WHITE/ANTHRACITE GREY	WHITE/AQUA BLUE
WHITE/LIME GREEN	WHITE/PINK
WHITE/SAND	WHITE/WHITE

Frottee-Bademantel mit Kapuze | Weiches Material aus 100% Baumwolle



# SCHIRME & REGENSCHUTZ

10

SP010 / 298



SC4070 / 291



Stockschirme	287-292
Taschenschirme & Mini-Schirme	293-296
Regenschutz	297-299

Für mehr Auswahl sprechen Sie uns an.



**NEW**  
FA1134 | 1134

**AC-Stockschirm  
ÖkoBrella**

Bezug: 100% Polyester  
Durchmesser: ca. 100 cm / Länge: ca. 85 cm

FARE

BLACK	GREY	LIME
NAVY BLUE	RED	WHITE

Bezug: 100% Polyester-Pongee (recycelt) | Komfortable Automatik-Funktion zum schnellen Öffnen | Windproof-Features für höhere Gestell-Flexibilität und bessere Windsicherheit | Flexible Fiberglasschienen | Echtholzspitzen | Rundhaken Griff aus Echtholz | Höherer Korrosionsschutz durch schwarze Galvanisierung des Stahlstocks



**NEW**  
FA1119 | 1119

**AC-Stockschirm  
FARE®-View**

Bezug: 100% Polyester  
Durchmesser: ca. 105 cm / Länge: ca. 88 cm

FARE

BLACK	GREY	NAVY BLUE
RED		

Bezug: 100% Polyester- Pongee, Griff: Kunststoff | Komfortable Automatik-Funktion zum schnellen Öffnen | Hochwertiges Windproof-System für eine maximale Gestell-Flexibilität bei stärkeren Windböen | Flexible Fiberglasschienen | Stabiler Stahlstock | Soft-Touch-Griff und -Top | Griff mit integrierter Auslösetaste und Werbeanbringungsmöglichkeit | Höherer Korrosionsschutz durch schwarze Galvanisierung des Stahlstocks | Transparentes Sichtfenster in einem Keil



**BEST SELLER**  
FA1104 | 1104

**AC-Stockschirm**

Bezug: 100% Polyester  
Durchmesser: ca. 100 cm / Länge: ca. 83 cm

FARE

BLACK	BORDEAUX	EURO BLUE
GREY	LIGHT GREEN	NAVY BLUE
ORANGE	PETROL	RED
WHITE	YELLOW	

Komfortable Automatik-Funktion zum schnellen Öffnen | Windproof-Features für höhere Gestell-Flexibilität und bessere Windsicherheit | Flexible Fiberglasschienen | Matt-schwarzer Kunststoff Rundhaken Griff | Höherer Korrosionsschutz durch schwarze Galvanisierung des Stahlstocks



FA1112 | 1112

**AC-Stockschirm  
FARE®-Collection**

Bezug: 100% Polyester  
Durchmesser: ca. 105 cm / Länge: ca. 83 cm

FARE

BLACK	GREEN	GREY
LIGHT GREEN	NAVY BLUE	ORANGE
RED	ROYAL BLUE	YELLOW

Komfortable Automatik-Funktion zum schnellen Öffnen | Hochwertiges Windproof-System für eine maximale Gestell-Flexibilität bei stärkeren Windböen | Flexible Fiberglasschienen | Stabiler Stahlstock mit höherem Korrosionsschutz durch schwarze Galvanisierung | Wasser- und schmutzabweisende Bezugseigenschaften durch original Teflon™ Faserschutz | Soft-Touch-Griff und -Top | Griff aus Kunststoff



FA1115 | 1115

**Stockschirm FARE®-  
Fashion AC**

Bezug: 100% Polyester  
Durchmesser: ca. 105 cm / Länge: ca. 86 cm

FARE

BLACK	CYAN	LIME
MOCHA	NAVY BLUE	PETROL
PURPLE	RED	

Komfortable Automatik-Funktion zum schnellen Öffnen | Hochwertiges Windproof-System für eine maximale Gestell-Flexibilität bei stärkeren Windböen | Flexible Fiberglasschienen | Stabiler Stahlstock | Soft-Touch-Griff und -Top farblich auf den Bezug abgestimmt | Griff mit integrierter Auslösetaste und Werbeanbringungsmöglichkeit | Höherer Korrosionsschutz durch schwarze Galvanisierung des Stahlstocks | Griff aus Kunststoff



**BEST SELLER**  
FA1149 | 1149

**AC-Stockschirm**

Bezug: 100% Polyester  
Durchmesser: ca. 105 cm / Länge: ca. 82 cm

FARE

BLACK	GREY	LIGHT GREEN
NAVY BLUE	ORANGE	PETROL
RED	WHITE	YELLOW

Komfortable Automatik-Funktion zum schnellen Öffnen | Windproof-Features für höhere Gestell-Flexibilität und bessere Windsicherheit | Flexible Fiberglasschienen | Matt-schwarzer gerader Kunststoffgriff mit Werbeanbringungsmöglichkeit | Höherer Korrosionsschutz durch schwarze Galvanisierung des Stahlstocks



# ■ SCHIRME & REGENSCHUTZ (STOCKSCHIRME)

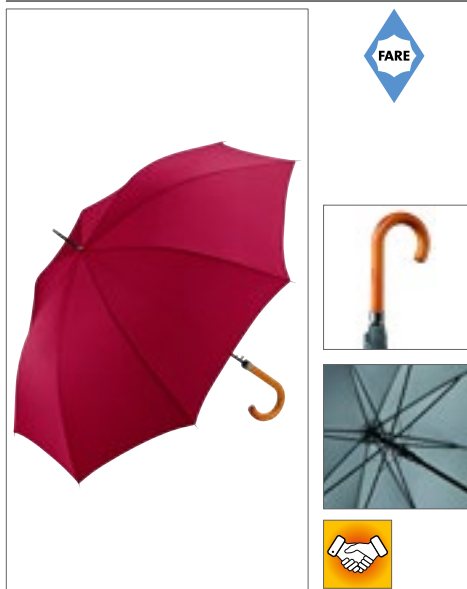

**FA1162** | 1162 **AC-Stockschirm**  
 Bezug: 100% Polyester  
 Durchmesser: ca. 105 cm / Länge: ca. 89 cm

BLACK	BORDEAUX	EURO BLUE
GREEN	GREY	NAVY BLUE
RED	WHITE	

Komfortable Automatik-Funktion zum schnellen Öffnen | Windproof-Features für höhere Gestell-Flexibilität und bessere Windsicherheit | Flexible Fiberglasschienen | Griff mit laserfähigem Griffing | Höherer Korrosionsschutz durch schwarze Galvanisierung des Stahlstocks | Griff aus Echtholz



**FA1182** | 1182 **AC-Stockschirm FARE®-Collection Square**  
 Bezug: 100% Polyester  
 Durchmesser: ca. 105 cm / ca. 89 x 89 cm / Länge: ca. 84,5 cm

BLACK	GREY	LIGHT GREEN
NAVY BLUE	ORANGE	RED
ROYAL BLUE	YELLOW	

Komfortable Automatik-Funktion zum schnellen Öffnen | Hochwertiges Windproof-System für eine maximale Gestell-Flexibilität bei stärkeren Windböen | Flexible Fiberglasschienen | Schmutzabweisende Bezugseigenschaften durch original Teflon™ Faserschutz | Handsympathischer gerader Softgriff mit integrierter Auslösetaste | Höherer Korrosionsschutz durch schwarze Galvanisierung des Stahlstocks



**FA1755** | 1755 **Stockschirm FARE®-Fibertec-AC**  
 Bezug: 100% Polyester  
 Durchmesser: ca. 105 cm / Länge: ca. 88 cm

BLACK	GREY	LIME
NAVY BLUE	RED	

Komfortable Automatik-Funktion zum schnellen Öffnen | Öffnungstechnik per Seilzug | Hochwertiges Windproof-System für eine maximale Gestell-Flexibilität bei stärkeren Windböen | Stabiles Fiberglassgestell | Flexible Fiberglasschienen | Soft-Touch-Rundhakengriff mit silberfarbenen Applikationen und integrierter Auslösetaste | Höherer Korrosionsschutz durch schwarze Galvanisierung des Aluminiumstocks | Griff aus Kunststoff



**FA2285** | 2285 **Fiberglas-Golf-/Gäteschirm**  
 Bezug: 100% Nylon  
 Durchmesser: ca. 130 cm / Länge: ca. 102 cm

BLACK	GREEN	NAVY BLUE
WHITE		

Einfache Handhabung durch Sicherheitsschieber | Hochwertiges Windproof-System für eine maximale Gestell-Flexibilität bei stärkeren Windböen | Flexible Fiberglasschienen | Stabiler Fiberglasstock | Handsympathischer gerader Softgriff mit Werbeanbringungsmöglichkeit | Großer Durchmesser

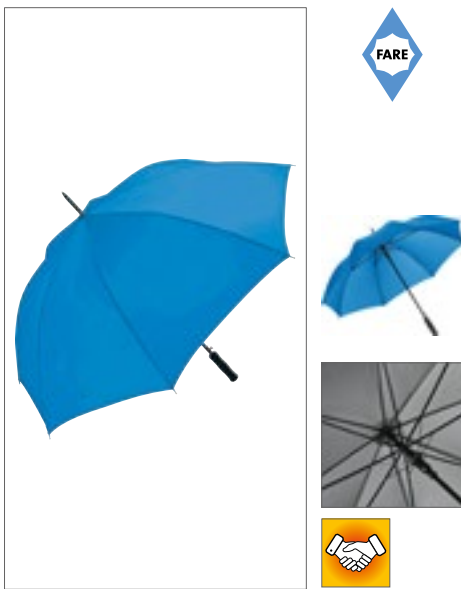

**FA2382** | 2382 **AC-Gäteschirm**  
 Bezug: 100% Polyester  
 Durchmesser: ca. 120 cm / Länge: ca. 95 cm

BLACK	GREY	LIME
NAVY BLUE	RED	ROYAL BLUE

Komfortable Automatik-Funktion zum schnellen Öffnen | Höhere Gestell-Flexibilität und bessere Windsicherheit durch Windproof-Features | Flexible Fiberglasschienen | Gerader Softgriff | Höherer Korrosionsschutz durch schwarze Galvanisierung des Stahlstocks | Großer Durchmesser

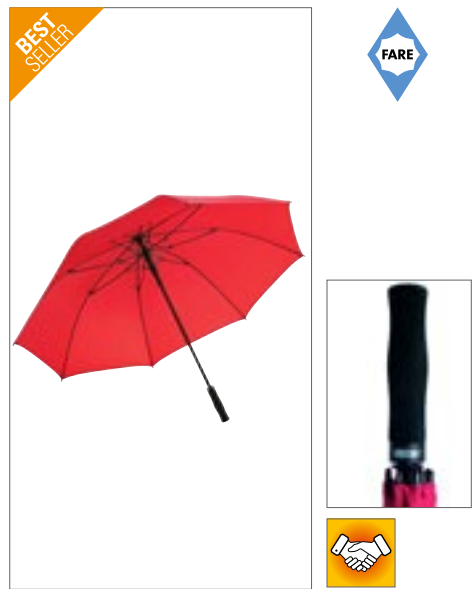

**FA2985** | 2985 **Fibermatic® XL Automatik Gäteschirm**  
 Bezug: 100% Nylon  
 Durchmesser: ca. 130 cm / Länge: ca. 101 cm

BLACK	EURO BLUE	GREY
NAVY BLUE	RED	

Komfortable Automatik-Funktion zum schnellen Öffnen | Hochwertiges Windproof-System für eine maximale Gestell-Flexibilität bei stärkeren Windböen | Stabiler Fiberglasstock | Flexible Fiberglasschienen | Gerader Softgriff mit schmaler Auslösetaste



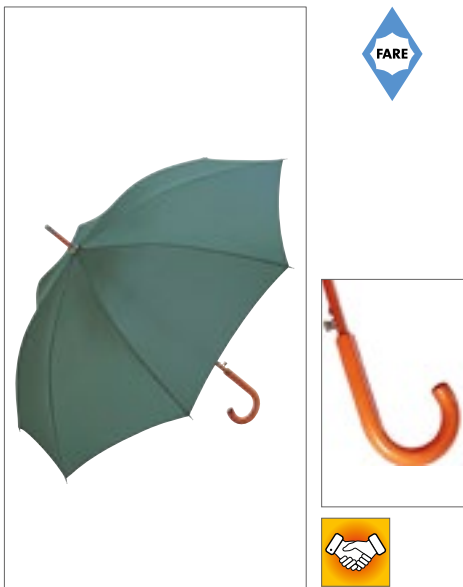

**FA3310** | 3310 **Automatic Holz-Stockschirm**

Bezug: 100% Polyester  
Durchmesser: ca. 105 cm / Länge: ca. 88 cm

FARE

ANTHRACITE	DARK GREEN	NAVY BLUE
RED	WHITE	

Komfortable Automatik-Funktion zum schnellen Öffnen | Windproof-Features für höhere Gestell-Flexibilität und bessere Windsicherheit | Flexible Fiberglasschienen | Massiver Echtholzstock | Rundhakengriff und Top aus Echtholz

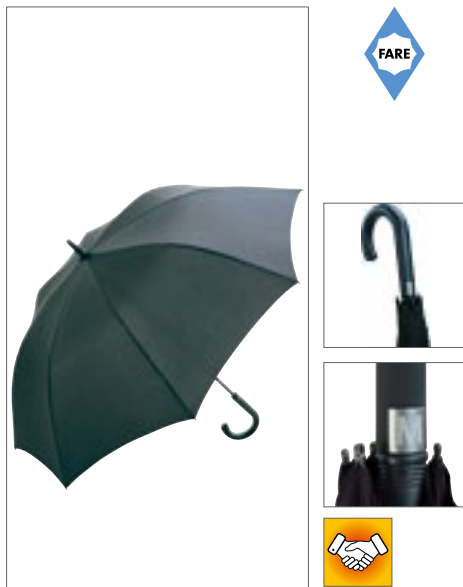

**FA7810** | 7810 **Fiberglas-Gästeschirm Windfighter AC2**

Bezug: 100% Polyester  
Durchmesser: ca. 120 cm / Länge: ca. 91 cm

FARE

BLACK	EURO BLUE	GREY
NAVY BLUE	RED	

Komfortable Automatik-Funktion zum schnellen Öffnen | Hochwertiges Windproof-System für eine maximale Gestell-Flexibilität bei stärkeren Windböen | Flexible Fiberglasschienen | Stabiler Fiberglasstock | Wasser- und schmutzabweisende Bezugseigenschaften durch original Teflon™ Faserschutz | Soft-Touch-Rundhakengriff mit integrierter Auslösetaste (laserfähig) | Großer Durchmesser | Griff aus Kunststoff

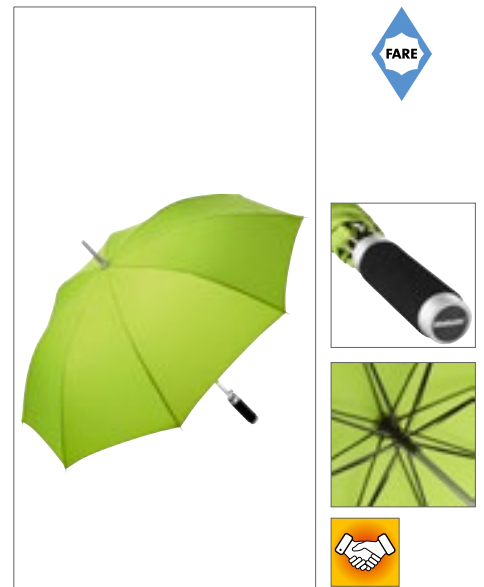

**FA7860** | 7860 **AC-Alu-Stockschirm Windmatic®**

Bezug: 100% Polyester  
Durchmesser: ca. 105 cm / Länge: ca. 83 cm

FARE

BLACK	EURO BLUE	LIGHT GREY
LIME	NAVY BLUE	RED
WHITE		

Komfortable Automatik-Funktion zum schnellen Öffnen | Hochwertiges Windproof-System für eine maximale Gestell-Flexibilität bei stärkeren Windböen | Flexible Fiberglasschienen | Leichter aber stabiler Aluminiumstock | Wasser- und schmutzabweisende Bezugseigenschaften durch original Teflon™ Faserschutz | Gerader Griff mit schwarzem Soft-Material und Werbeanbringungsmöglichkeit

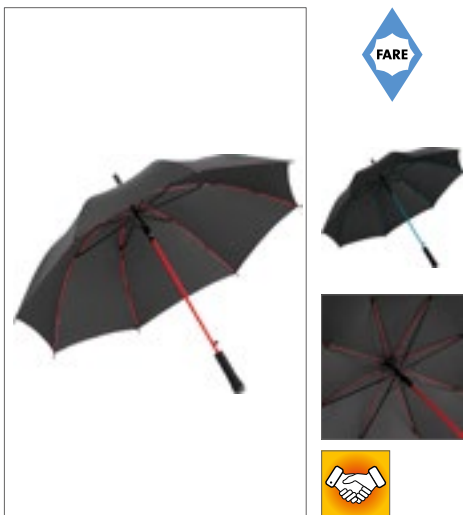

**FA1084** | 1084 **AC-Stockschirm Colorline**

Bezug: 100% Polyester  
Durchmesser: ca. 105 cm / Länge: ca. 84 cm

FARE

BLACK/EURO BLUE	BLACK/LIME
BLACK/MAGENTA	BLACK/ORANGE
BLACK/PETROL	BLACK/RED
BLACK/WHITE	BLACK/YELLOW

Komfortable Automatik-Funktion zum schnellen Öffnen | Windproof-Features für höhere Gestell-Flexibilität und bessere Windsicherheit | Flexible Fiberglasschienen | Stabiler Stahlstock mit farbiger Kunststoffummantelung | Bezug: 100% Polyester-Pongee (recycelt & waterSAVE®) | Dezentere Verzierung des Bezugs durch farbige Nähte | Soft-Touch-Griff mit Auslösetaste und Werbeanbringungsmöglichkeit



**FA2384** | 2384 **AC-Gästeschirm FARE®-Style**

Bezug: 100% Polyester  
Durchmesser: ca. 130 cm / Länge: ca. 102 cm

FARE

BLACK/EURO BLUE	BLACK/GREY
BLACK/LIME	BLACK/MAGENTA
BLACK/ORANGE	BLACK/RED
BLACK/YELLOW	

Komfortable Automatik-Funktion zum schnellen Öffnen | Hochwertiges Windproof-System für eine maximale Gestell-Flexibilität bei stärkeren Windböen | Flexible Fiberglasschienen | Stabiler Stahlstock mit farbiger Kunststoffummantelung | Bezug: 100% Polyester-Pongee (recycelt & waterSAVE®) | Gerader Soft-Touch-Griff mit farbigen Grifftringen und doppelter Werbeanbringungsmöglichkeit | Griff aus Kunststoff



**FA4784** | 4784 **AC-Midsize-Stockschirm FARE®-Style**

Bezug: 100% Polyester  
Durchmesser: ca. 112 cm / Länge: ca. 89 cm

FARE

BLACK/EURO BLUE	BLACK/GREY
BLACK/LIME	BLACK/MAGENTA
BLACK/NAVY BLUE	BLACK/ORANGE
BLACK/PETROL	BLACK/RED
BLACK/WHITE	BLACK/YELLOW

Komfortable Automatik-Funktion zum schnellen Öffnen | Hochwertiges Windproof-System für eine maximale Gestell-Flexibilität bei stärkeren Windböen | Flexible Fiberglasschienen | Stabiler Stahlstock mit farbiger Kunststoffummantelung | Bezug: 100% Polyester-Pongee (recycelt & waterSAVE®) | Formschöner Soft-Touch-Rundhakengriff mit farbigen Grifftringen, integrierter Auslösetaste und Werbeanbringungsmöglichkeit | Griff aus Kunststoff

# ■ SCHIRME & REGENSCHUTZ (STOCKSCHIRME)



**FA1159** | 1159 **AC-Stockschirm FARE®-Doubleface**

Bezug: 100% Polyester  
Durchmesser: ca. 105 cm / Länge: ca. 80 cm

FARE

BLACK/GOLD	BLACK/RED
BLACK/SILVER	GREY/COPPER
LIME/GREY	NAVY BLUE/LIGHT BLUE

Komfortable Automatik-Funktion zum schnellen Öffnen | Windproof-Features für höhere Gestell-Flexibilität und bessere Windsicherheit | Flexible Fiberglasschienen | Zweifarbiges Bezug mit aufeinander abgestimmten Innen- und Außenfarben | Saum, Rosette und Schließband farblich auf Bezug-Innenfarbe angepasst | Von innen beschichteter Bezug | Gerader Soft-Touch-Griff mit doppelter Werbeanbringungsmöglichkeit | Höherer Korrosionsschutz durch schwarze Galvanisierung des Stahlstocks | Griff aus Kunststoff



**FA1118** | 1118 **AC-Stockschirm FARE®-Camouflage**

Bezug: 100% Polyester  
Durchmesser: ca. 105 cm / Länge: ca. 87 cm

FARE

GREY CAMO	OLIVE CAMO
-----------	------------

Komfortable Automatik-Funktion zum schnellen Öffnen | Hochwertiges Windproof-System für eine maximale Gestell-Flexibilität bei stärkeren Windböen | Handsympathischer Soft-Feel-Rundhakengriff mit Werbeanbringungsmöglichkeit | Höherer Korrosionsschutz durch schwarze Galvanisierung des Stahlstocks | Griff aus Kunststoff



**FA6905** | 6905 **Kinder-Stockschirm FARE®-4-Kids**

Bezug: 100% Polyester  
Durchmesser: ca. 73 cm / Länge: ca. 60 cm

FARE

EURO BLUE	LIGHT GREEN	MAGENTA
RAINBOW	RED	YELLOW

Einfache und sichere Handhabung durch federlosen Sicherheitsschieber | Hochwertiges Windproof-System für eine maximale Gestell-Flexibilität bei stärkeren Windböen | Flexible Fiberglasschienen | Verchromter Stahlstock | Abgerundete und vergrößerte Spitzen zum Schutz vor Verletzungen, abgerundetes Top | Farblich passender Rundhakengriff aus Kunststoff



**SC26** **Automatik Stockschirm Spring**

Bezug: 100% Polyester  
Durchmesser: ca. 103 cm / Länge: ca. 85 cm

BLACK	LILAC	NAVY BLUE
ORANGE	RED	ROYAL BLUE
WHITE		

190T Polyester Pongee | Aluminium Stock, gerader Aluminium Griff mit schwarzem EVA | Schwarz lackierte, lange Fiberglasspeichen | Speichenlänge 67 cm | Kurze Metallspeichen | Mit Klettverschluss und Hülle



**SC30** **Automatischer Holzstockschirm Tango**

Bezug: 100% Polyester  
Durchmesser: ca. 103 cm / Länge: ca. 89 cm

BEIGE	BLACK	BORDEAUX
DARK BLUE	DARK GREEN	GREY
ORANGE	RED	WHITE
YELLOW		

190T Polyester-Bespannung | Holztips und -Rundhakengriff | Metallspeichen | Speichenlänge: 60 cm | Schließband mit Klettverschluss



**SC31** **Automatischer Holzstockschirm Boogie**

Bezug: 100% Nylon  
Durchmesser: ca. 103 cm / Länge: ca. 89 cm

BEIGE	BLACK	BORDEAUX
DARK BLUE	DARK GREEN	GREY
ORANGE	RED	WHITE
YELLOW		

190T Nylon | Speichenlänge: 60 cm | Holztips und -Rundhakengriff | Metallspeichen | Nylon-Bespannung | Schließband mit Klettverschluss



printwear®

**SC35** **Automatik-Golfschirm Subway**

Bezug: 100% Polyester  
Durchmesser: 119 cm / Länge: 97 cm

AZURE BLUE	BLACK	DARK PINK
LAVENDER	LIGHT GREEN	NAVY BLUE
ORANGE	WHITE	

Schwarzer Metallstock, -speichen und -tips | Rundhakengriff aus Moosgummi mit silberfarbener Auslösetaste | 190T-Polyester-Bespannung mit stark wasserabweisender Spezialbeschichtung | Verschlussband mit Klettverschluss



printwear®

**SC4064** **Stockschirm Automatik Holzgriff**

Bezug: 100% Polyester  
Durchmesser: ca. 104 cm / Länge: 84 cm

BLACK	BLUE	LIGHT BLUE
LIME GREEN	ORANGE	PINK
PURPLE	RED	WHITE
YELLOW		

190T Polyester | Automatik Stockschirm | Gerader Holzgriff | Tips aus Kunststoff | Gestell und Spitze aus Metall



printwear®

**SC4070** **Automatik-Holzstockschirm Cork**

Bezug: 100% Nylon  
Durchmesser: ca. 103 cm / Länge: ca. 89 cm

BLACK	BORDEAUX	DARK BLUE
DARK GREEN	GREY	LIME GREEN
ORANGE	PINK	RED
WHITE	YELLOW	

190T Nylon | Gebogene Holzkrücke | Metallgestänge | Tips und Schaft aus Holz



printwear®

**SC59** **Automatischer Windproof-Stockschirm**

Bezug: 100% Polyester  
Durchmesser: ca. 103 cm / Länge: ca. 86 cm

BLACK	LIGHT BLUE	NAVY BLUE
ORANGE	RED	

Bezug: 100% Polyester-Pongee | Automatischer Windproof-Stockschirm | Metallstock | Schließband mit Klettverschluss | Fiberglasspeichen und Metall-tips | Gummierter Rundhakengriff | Acht Segmente | Polyester-Pongee-Bespannung



printwear®

**SC60** **Fiberglas Sturmschirm mit Softgriff**

Bezug: 100% Polyester  
Durchmesser: ca. 131 cm / Länge: ca. 96 cm

BLACK	BLUE	DARK BLUE
DARK GREEN	GREY	RED
WHITE		

190T Polyester | Schwarz lackierte Doppel-Metallspeichen, Länge 76 cm | Schwarze Kunststoffenden und schwarzer Kunststoffriem | Fiberglasschaft mit schwarzer Kunststoffspitze | Schwarzer, gerader Moosgummigriff | Klettverschluss | Feder für Rückholautomatik (sturmsicher)



printwear®

**SC10** **Automatik Stockschirm mit Kunststoffgriff**

Bezug: 100% Polyester  
Durchmesser: ca. 103 cm / Länge: ca. 89 cm

BLACK	BLACK/RED
BLACK/WHITE	BLACK/YELLOW
BLUE	BLUE/WHITE
BLUE/YELLOW	COLOURED
GREEN/WHITE	NAVY BLUE
RED	RED/WHITE
WHITE	YELLOW

170T Polyester | Metallstock und Metallspeichen | Kunststoffkrücke und Kunststoffspitzen | Mit Klettverschluss | Speichenlänge: 59 cm



# SCHIRMEN & REGENSCHUTZ (STOCKSCHIRMEN)



**NT0945 Automatik Stockschirm**

100% Polyester  
Durchmesser: ca. 105,5 cm / Länge: ca. 82,7 cm

BLACK	BLUE	LIGHT BLUE
RED	WHITE	

Automatik Stockschirm aus 190T Pongee-Polyester | Gerader Softgriff | Schaft, Gestell und Spitze aus Fiberglass | Enden aus Kunststoff



**SC4087 Portierschirm Dublin**

Bezug: 100% Polyester  
Durchmesser: ca. 130 cm / Länge: ca. 102 cm

BLACK	GREY	LIME GREEN
NAVY	ORANGE	

210T Polyester | Handöffner, Schaft, Gestell und Spitze aus Metall | Tips aus Kunststoff | Inklusive Hülle | Moosgummigriff



**SC4088 Automatik Stockschirm**

100% Polyester  
Durchmesser: ca. 104 cm / Länge: ca. 83,5 cm

BLACK	BLUE	RED
WHITE		

170T Polyester | Krücke und Tips aus Kunststoff | Schaft, Gestell und Spitze aus Metall



**SC4089 Portierschirm Sheffield**

Bezug: 100% Polyester  
Durchmesser: ca. 130 cm / Länge: ca. 100 cm

BLACK	DARK BLUE
-------	-----------

190T Polyester | Handöffner, Schaft, Gestell, Spitze und Sturmsicherung aus Metall | Moosgummigriff | Inklusive Hülle



**SC4096 Aluminium Stockschirm Automatik**

Bezug: 100% Polyester  
Durchmesser: ca. 101,5 cm / Länge: ca. 85,2 cm

BLACK/GREY	DARK BLUE/GREY
------------	----------------

210T Polyester | Aufhänge-Öse | Automatischer Aluminium Stockschirm | Gestell, Tips und Spitze aus Metall | Moosgummigriff



**SC5238 Automatik Stockschirm**

Bezug: 100% Polyester  
Durchmesser: ca. 107 cm / Länge: ca. 84,5 cm

BLACK/GREEN	BLACK/RED
BLACK/YELLOW	

190T Polyester | Gebogene Kunststoffkrücke | Schaft, Gestell und Spitze aus Metall | Tips aus Kunststoff



**SC65 Aluminium Fiberglas Stockschirm**

Bezug: 100% Polyester  
Durchmesser: ca. 106 cm / Länge: ca. 83 cm

BLACK/SILVER	NAVY BLUE/SILVER
RED/SILVER	

Polyester-Pongee | Speichenlänge: 60 cm | Fiberglas mit Metallspitzen | Schwarzer EVA-Griff mit Metallring | Silber beschichtet mit Druckknopfverschluss | Aluminiumstock



**SC20 Kinderregenschirm**

Bezug: 100% Polyester  
Durchmesser: ca. 69 cm / Länge: ca. 53 cm

COLOURED
----------

170T Polyester | Speichenlänge: 40 cm / Metall | Farbige Kunststoffkrücke | Kunststoffenden und Kunststoffspitze | Klettverschluss | Sicherheitsöffnung



**SC4141 Stockschirm Automatik Holzgriff**

Bezug: 100% Polyester  
Durchmesser: ca. 103 cm / Länge: ca. 80 cm

BLUE/WHITE	RED/WHITE
------------	-----------

190T Polyester | Enden aus Kunststoff | Gestell und Spitze aus Metall | Automatik Stockschirm | Gerader Holzgriff



**FA5029** | 5029 **Mini-Taschenschirm ÖkoBrella**

Bezug: 100% Polyester  
Durchmesser: ca. 98 cm / Länge: ca. 26,5 cm

FARE

BLACK	GREY	LIME
NAVY BLUE	RED	WHITE

Bezug: 100% Polyester-Pongee (recycelt), Griff: Echtholz, Stock: Stahl | Einfache Handhabung durch Sicherheitsschieber | Hochwertiges Windproof-System für eine maximale Gestell-Flexibilität bei stärkeren Windböen | Echtholzgriff mit Werbeanbringungsmöglichkeit

**FA5002** | 5002 **Mini-Topless-Taschenschirm**

Bezug: 100% Polyester  
Durchmesser: ca. 98 cm / Länge: ca. 23,5 cm

FARE

BLACK	EURO BLUE	GREEN
GREY	NAVY BLUE	ORANGE
RED	YELLOW	

Einfache Handhabung durch Sicherheitsschieber | Windproof-Features für höhere Gestell-Flexibilität und bessere Windsicherheit | Soft-Touch-Griff mit elastischer Tragekordel und Werbeanbringungsmöglichkeit | Griff aus Kunststoff

**FA5008** | 5008 **Alu-Mini-Taschenschirm**

Bezug: 100% Polyester  
Durchmesser: ca. 90 cm / Länge: ca. 23 cm

FARE

BLACK	EURO BLUE	GREY
LIME	NAVY BLUE	ORANGE
RED	WHITE	

Einfache Handhabung durch Sicherheitsschieber | Windproof-Features für höhere Gestell-Flexibilität und bessere Windsicherheit | Soft-Touch-Griff mit Werbeanbringungsmöglichkeit | Handtaschentauglich durch ultraleichtes Gewicht | Griff aus Kunststoff



**FA5412** | 5412 **AOC-Mini-Taschenschirm**

Bezug: 100% Polyester  
Durchmesser: ca. 98 cm / Länge: ca. 30 cm

FARE

BLACK	BORDEAUX	EURO BLUE	GREEN
GREY	LIME	NAVY BLUE	OLIVE
ORANGE	RED	WHITE	YELLOW

Komfortable Doppelautomatik-Funktion zum schnellen Öffnen und Schließen des Schirms | Hochwertiges Windproof-System für eine maximale Gestell-Flexibilität bei stärkeren Windböen | Handsympathischer Soft-Feel-Griff mit integrierter Auslösetaste, elastischer Tragekordel und Werbeanbringungsmöglichkeit | Griff aus Kunststoff

**FA5429** | 5429 **AOC-Mini-Taschenschirm ÖkoBrella**

Bezug: 100% Polyester  
Durchmesser: ca. 98 cm / Länge: ca. 29 cm

FARE

BLACK	LIME	NAVY BLUE	PETROL
RED	WHITE		

Komfortable Doppelautomatik-Funktion zum schnellen Öffnen und Schließen | Hochwertiges Windproof-System für eine maximale Gestell-Flexibilität bei stärkeren Windböen | Bezug: 100% Polyester-Pongee (recycelt) | Bambusgriff mit schwarzer Auslösetaste und Werbeanbringungsmöglichkeit

# SCHIRME & REGENSCHUTZ (TASCHENSCHIRME & MINI-SCHIRME)



**FA9159** | 9159 **Mini-Taschenschirm ÖkoBrella Shopping**

Bezug: 100% Polyester  
Durchmesser: ca. 98 cm / Länge: ca. 25 cm

BLACK	GREY	LIME
RED	WHITE	

Nachhaltiger Handöffner-Taschenschirm mit Einkaufstasche | Einfache Handhabung durch Sicherheitsschieber | Hochwertiges Windproof-System für eine maximale Gestell-Flexibilität bei stärkeren Windböen | Bezug: 100% Polyester-Pongee (recycelt) | Handsympathischer Soft-Feel-Griff mit elastischer Tragekordel und Werbeanbringungsmöglichkeit | Futteral mit Reißverschluss auch als praktische Einkaufstasche mit Staufach für den Schirm zu verwenden | Griff aus Kunststoff



**FA5512** | 5512 **AC-Mini-Taschenschirm**

Bezug: 100% Polyester  
Durchmesser: ca. 94 cm / Länge: ca. 30 cm

BLACK	GREEN	GREY
NAVY BLUE	ORANGE	RED
WHITE		

Komfortable Automatik-Funktion zum schnellen Öffnen | Windproof-Features für höhere Gestell-Flexibilität und bessere Windsicherheit | Verchromter Stahlstock | Elegante Optik durch verchromte Details | Soft-Touch-Griff mit verchromter Auslösetaste | Elastischer Tragekordel und Werbeanbringungsmöglichkeit | Griff aus Kunststoff



**FA5547** | 5547 **Mini-Taschenschirm FARE®-AC Plus**

Bezug: 100% Polyester  
Durchmesser: ca. 100 cm / Länge: ca. 31 cm

BLACK	GREY	NAVY BLUE
NEON ORANGE	NEON YELLOW	WHITE

Komfortable Automatik-Funktion zum schnellen Öffnen | Hochwertiges Windproof-System für eine maximale Gestell-Flexibilität bei stärkeren Windböen | Bezug mit modischer Reflexpaspel in silber | Soft-Touch-Griff mit glänzender Auslösetaste und Werbeanbringungsmöglichkeit | Futteral mit modischer Reflexpaspel | Griff aus Kunststoff



**FA5460** | 5460 **Mini-Taschenschirm FARE®-AOC**

Bezug: 100% Polyester  
Durchmesser: ca. 97 cm / Länge: ca. 28,5 cm

BLACK	CYAN	EURO BLUE	GREY
LIGHT BLUE	LIGHT GREEN	LIGHT GREY	LILAC
LIME	MAGENTA	MINT	NAVY BLUE
ORANGE	PETROL	PURPLE	RED
WHITE	YELLOW		

Komfortable Doppelautomatik-Funktion zum schnellen Öffnen und Schließen | Hochwertiges Windproof-System für eine maximale Gestell-Flexibilität bei stärkeren Windböen | Verchromter Stahlstock | Soft-Touch-Griff in Bezugsfarbe mit silberner Auslösetaste | Elastischer Tragekordel und Werbeanbringungsmöglichkeit | Futteral mit schwarzer Paspelierung | Griff aus Kunststoff



**FA5560** | 5560 **Mini-Taschenschirm FARE®-AC**

Bezug: 100% Polyester  
Durchmesser: ca. 100 cm / Länge: ca. 28,5 cm

BLACK	EURO BLUE	GREY	LIGHT GREY
NAVY BLUE	ORANGE	RED	WHITE
YELLOW			

Komfortable Automatik-Funktion zum schnellen Öffnen | Hochwertiges Windproof-System für eine maximale Gestell-Flexibilität bei stärkeren Windböen | Verchromter Stahlstock | Soft-Touch-Griff mit silberner Auslösetaste | Elastischer Tragekordel und Werbeanbringungsmöglichkeit | Griff aus Kunststoff





FARE



FA5468 | 5468

**AOC-Mini-Taschenschirm FARE®-Camouflage**

Bezug: 100% Polyester  
Durchmesser: ca. 97 cm / Länge: ca. 28 cm

FARE

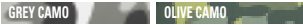

Komfortable Doppelautomatik-Funktion zum schnellen Öffnen und Schließen | Hochwertiges Windproof-System für eine maximale Gestell-Flexibilität bei stärkeren Windböen | Handsympathischer Soft-Feel-Griff mit integrierter Auslösetaste, elastischer Tragekordel und Werbeanbringungsmöglichkeit | Futteral mit schwarzer Paspelierung | Griff aus Kunststoff



FARE



FA5593 | 5593

**AC-Mini-Taschenschirm FARE®-Nature**

Bezug: 100% Polyester  
Durchmesser: ca. 100 cm / Länge: ca. 30 cm

FARE



Komfortable Automatik-Funktion zum schnellen Öffnen | Hochwertiges Windproof-System für eine maximale Gestell-Flexibilität bei stärkeren Windböen | Verchromter Stahlstock | Von außen beschichteter Bezug mit Transferdruck innen | Soft-Touch-Griff mit erhabener Auslösetaste und Werbeanbringungsmöglichkeit | Griff aus Kunststoff



FARE



FA5084 | 5084

**Taschenschirm FARE®-Mini Style**

Bezug: 100% Polyester  
Durchmesser: ca. 98 cm / Länge: ca. 28 cm

FARE



Einfache Handhabung durch Sicherheitsschieber | Hochwertiges Windproof-System für eine maximale Gestell-Flexibilität bei stärkeren Windböen | Flexible Fiberglasschienen | Bezug: 100% Polyester-Pongee (recycelt & waterSAVE®) | Ansprechendes Design durch farbige Schienen, Griffringe und Nähte | Soft-Touch-Griff mit Werbeanbringungsmöglichkeit | Futteral mit farbiger Naht | Griff aus Kunststoff



FARE



FA5484 | 5484

**Taschenschirm FARE®-AOC-Mini Style**

Bezug: 100% Polyester  
Durchmesser: ca. 97 cm / Länge: ca. 29 cm

FARE



Komfortable Doppelautomatik-Funktion zum schnellen Öffnen und Schließen | Hochwertiges Windproof-System für eine maximale Gestell-Flexibilität bei stärkeren Windböen | Flexible Fiberglasschienen | Bezug: 100% Polyester-Pongee (recycelt & waterSAVE®) | Ansprechendes Design durch farbige Schienen, Griffringe und Nähte | Handsympathischer Soft-Touch-Griff mit integrierter Auslösetaste und Werbeanbringungsmöglichkeit | Komfortables Futteral mit farbigen Nähten und Tragegurten | Griff aus Kunststoff



FARE



FA5584 | 5584

**Taschenschirm FARE®-AC-Mini Style**

Bezug: 100% Polyester  
Durchmesser: ca. 94 cm / Länge: ca. 28 cm

FARE



Komfortable Automatik-Funktion zum schnellen Öffnen | Hochwertiges Windproof-System für eine maximale Gestell-Flexibilität bei stärkeren Windböen | Flexible Fiberglasschienen | Bezug: 100% Polyester-Pongee (recycelt & waterSAVE®) | Ansprechendes Design durch farbige Schienen, Griffringe und Nähte | Soft-Touch-Griff mit Auslösetaste und Werbeanbringungsmöglichkeit | Komfortables Futteral mit farbigen Nähten und farblich passender elastischer Zugkordel | Griff aus Kunststoff

# SCHIRME & REGENSCHUTZ (TASCHENSCHIRME & MINI-SCHIRME)



**FA5012** | 5012 **Mini-Taschenschirm**

Bezug: 100% Polyester  
Durchmesser: ca. 90 cm / Länge: ca. 23 cm

FARE

BLACK	DARK GREEN	GREY
NAVY BLUE	RED	WHITE

Windproof-Features für höhere Gestell-Flexibilität und bessere Windsicherheit | Verchromter Stahlstock | Griff aus Kunststoff mit Werbeanbringungsmöglichkeit

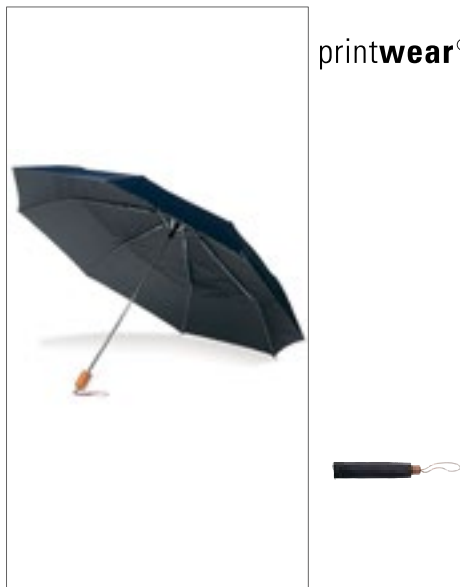

**SC4055** **Taschenschirm Seaford**

Bezug: 100% Nylon  
Durchmesser: ca. 95 cm / Länge: ca. 58 cm

BLACK	BLUE
-------	------

Taschenschirm mit Trageschleife und Schutzhülle | 190T Nylon | Gestell und Spitzen aus Metall | Mit Holzgriff



**SC81** **Superflacher Mini-Taschenschirm**

Bezug: 100% Polyester  
Durchmesser: ca. 88 cm / Länge: ca. 23 cm

BLACK	BROWN	LIGHT BLUE
LIGHT GREEN	NAVY BLUE	RED

Polyester Pongee | Speichenlänge: 49 cm | Sechs Segmente | Aluminium mit Fiberglasenden | Metallspitzen | Überschlagsicheres Alu-Gestell (Windproof) | Klettverschluss | Schirm in Polyesterhülle und im Polybeutel | Silberfarbener Knauf | 3-teiliger Aluminiumstock



**FA5639** | 5639 **AOC-Oversize-Taschenschirm FARE®-Seam**

Bezug: 100% Polyester  
Durchmesser: ca. 104 cm / Länge: ca. 32 cm

FARE

BLACK/BLUE	BLACK/EURO BLUE	BLACK/LIGHT GREY
BLACK/LIME	BLACK/ORANGE	BLACK/RED
BLACK/YELLOW		

Komfortable Doppelautomatik-Funktion zum schnellen Öffnen und Schließen | Hochwertiges Windproof-System für eine maximale Gestell-Flexibilität bei stärkeren Windböen | Auffällige Verzierung des Bezugs durch farbige Keilnahtpaspeln | Matt / glänzend abgesetzter Soft-Touch-Griff mit integrierter Auslösetaste und Werbeanbringungsmöglichkeit | Farbige Griffschlaufe | Futteral mit Druckknopf und farbiger Paspelierung | Griff aus Kunststoff



**SC80** **Taschenschirm**

Bezug: 100% Polyester  
Durchmesser: ca. 85 cm / Länge: ca. 32 cm

BLACK	BLUE/WHITE	COLOURED
GREEN	GREEN/WHITE	LIGHT BLUE
NAVY BLUE	ORANGE	RED
RED/WHITE	ROYAL BLUE	WHITE
YELLOW		

190T Polyester | Schwarzer Kunststoffknauf | Speichenlänge: 47 cm | Metallstock: 2-teilig | farbige Nylonhülle und Polybeutel



**korntex**



**KX067** | RH200

**Backpack Cover Eindhoven**

100% Polyester  
54 x 28 x 16 cm

Korntex



Zertifiziert nach EN343 | Wasserdichter Hi-Vis Stoff, mit Gummizug und Reflexstreifen durch heat transfer angebracht | Die Hülle ist einfach über den Rucksack oder Schulranzen zu stülpen | Mit integrierter Aufbewahrungstasche, Volumen: ca. 24 Liter | Mit EAN Barcode ausgestattet | Einzeln in Polybeutel verpackt | 300D Oxford Polyester | Der Hersteller gewährleistet die Reflektionseigenschaft gemäß EN-Norm für 30 Waschgänge bis 40 °C



**korntex**



**KX513** | RH100

**Reflective Cover For Backpacks Tilburg**

100% Polyester  
54 x 27 cm  
120 g/m<sup>2</sup>

Korntex



Korntex® Rucksackhülle | 120D Oxford Polyester | Zertifiziert nach EN 13356 | Mit Gummizug und zwei Reflektions-Streifen | Die Hülle ist einfach über den Rucksack oder Schulranzen zu stülpen | Mit Aufbewahrungstasche inkl. Karabinerhaken | Volumen: ca. 24 Liter | Mit EAN Barcode ausgestattet | Einzeln in Polybeutel verpackt | Lieferung ohne Inhalt / Deko



**printwear®**



**NT5492**

**Hi-Vis-Überzug für Rucksack**

100% Polyester  
73 x 35 x 0,1 cm

YELLOW

Mit Reflektions-Streifen | Inklusive Zugband



**QUADRA**



**QX501** | QX501

**Waterproof Universal Rain Cover**

100% Polyester  
31 x 48 x 20 cm

Quadra



210T Polyester | Abreißetikett | Wasserfestes Material | Integrierte Verpackungstasche | Abflussöffnung für effektives Wassermanagement | Leicht und dennoch strapazierfähig | Elastisches Schnursystem für sicheren Sitz | Vielseitige Größen, passend für 20-30-Liter-Rucksäcke | Lieferung ohne Inhalt/Deko



**YOKO** HI-VIS



**YK068** | HWV068

**Hi-Vis Waterproof Backpack Cover**

100% Nylon  
One Size

YOKO



Passend für fast alle 20-25 Liter Rucksäcke | Zwei 25 mm breite, vertikale Reflektions-Streifen für erhöhte Sichtbarkeit | Netz-tasche vorne | Elastische Ränder zum einfachen, schnellen Anbringen | Alle Farben sind 100% wasserdicht, mit innen verklebten Nähten | Wasserdichtes 150D Nylon mit PU-Beschichtung | Geeignet für Siebdruck, Transferdruck, etc.



**korntex**



**KX110** | KXRNP

**Rain Poncho Rotterdam**

100% Polyester  
S, M, L

Korntex



Zertifiziert nach EN343 | Wasserdichter 300D Oxford Stoff | Mit heat transfer reflective Streifen | Kapuze lässt sich über Fahrradhelm tragen | Praktische Brusttasche mit Reißverschluss, in der sich der Poncho verstauen lässt | Mit Schlaufe zum Aufhängen und Trocknen | Fahrradhalterung für mehr Komfort



# SCHIRMER & REGENSCHUTZ (REGENSCHUTZ)



**KX515 Bicycle-Saddle Cover**

100% Polyester  
One Size

BLACK	BLUE	RED
SIGNAL ORANGE	SIGNAL YELLOW	WHITE

Korntex® Promo-Überzug für Fahrradsattel, 100% Polyester | Wasserabweisend



**NT6337 Satteldecke Basic**

100% Polyester  
25,5 x 17,5 x 6 cm

COBALT BLUE	LIGHT GREEN	ORANGE
RED	WHITE	

190T Polyester | PU Innenbeschichtung | Regenabweisend



**NT9070 Sattelschoner**

100% Polyester  
One Size

BABYBLUE	BLACK	BOTTLE GREEN
GREY	LIGHT GREEN	NAVY
NEON ORANGE	ORANGE	PINK
PURPLE	RED	REFLEX BLUE
ROYAL BLUE	WHITE	YELLOW

Wasserabweisende Beschichtung



**NT9137 Notfall-Poncho Universum**

Poncho: 100% Polyvinylchlorid  
90 x 120 cm

BLACK	LIGHT GREEN	ORANGE
PALE BLUE	RED	WHITE
YELLOW		

Poncho transparent in der Farbe der Verpackung | Karabinerhaken | Durchmesser ca. 6,4 cm | Verpackung aus 100% ABS-Kunststoff | Maße des Poncho ca. 90 x 120 cm



**NT9504 Regenponcho Oxford**

Poncho: 100% Polyethylen  
127 x 140 cm (Maße des ausgepackten Artikels)

BLUE	ORANGE	RED
TRANSPARENT	YELLOW	

DER universelle Poncho | 0,022mm Polyethylen | Kleines Packmaß (ca. 15 x 9,5 cm), Lieferung im Einzelbeutel



**NT9507 Poncho „Dry“**

100% Polychlorid  
One Size

BLUE	RED
------	-----

Universal-Freizeitponcho | Inklusive PVC-Tasche (0,10 mm mit Druckknöpfen (vorne durchsichtig, hinten in der Farbe des Artikels) und Papiereinleger)



**KX107 Disposable Raining Poncho Sumatra Adults/Kids**

100% Polyethylen  
Kinder (102 x 76 cm), Erwachsene (127 x 102 cm)

BLACK	BLUE	RED
SIGNAL ORANGE	SIGNAL YELLOW	TRANSPARENT

Korntex® Sumatra | Universeller Regenponcho für Kinder | Für den einmaligen Gebrauch | 0,02mm Polyethylen | Kleines praktisches Packmaß | Mit EAN Barcode ausgestattet | Einzeln in Polybeutel verpackt



**SP010 Splashmacs Poncho**

100% Polyvinylchlorid  
One Size

BLACK	CLEAR	FUCHSIA
NAVY	RED	SAPPHIRE
SILVER	YELLOW	

PVC-Regencape im Poncho-Stil | Druckknöpfe im Nacken | Kapuze mit Kordelzug | Kann geöffnet und doppelt gelegt als Unterlage genutzt werden | Wird in einer Tragetasche mit Druckknopfverschluss und Kordelgriff geliefert | Tragetasche (in der gleichen Farbe wie der Poncho) auf der einen Seite gekennzeichnet, andere Seite zur Veredelung frei



**YK470 Promo Poncho**

100% Polyester  
Kids, Regular, Large

BLACK	GOLD	HI-VIS ORANGE
HI-VIS YELLOW	NAVY	SILVER

Aus leichtem, regenfestem, PU-beschichtetem Polyester mit innen genähten und getapten Nähten | Große Kapuze | Reißverschluss am Kragen | Mit stoffgleichem Beutel | Große Fläche für Veredelung



**KX061 Bicycle-Helmet Cover**

100% Polyester  
31 x 26 cm

SIGNAL YELLOW

Korntex® Fahrradhelmüberzug | Wasserabweisender Hi-Viz-Überzug, Kordelzug für Weitenregulierung | Reflektierende Elemente



**KX101 Storage Bag Naples**

100% Polyester  
25 x 17 cm

BLACK	BLUE	GREEN
GREY	MAGENTA	RED
SIGNAL ORANGE	SIGNAL YELLOW	WHITE

Korntex® Aufbewahrungsbeutel | Saumnähte mit schwarzer Polyesterereinfassung - Korntex Style | Verschließbar durch Klettverschluss | inkl. praktischer Trageschleufe | Lieferung ohne Inhalt/Deko



**KX106 Rollflekter® Set Of 4**

100% Polyester  
10,5 x 12,5 cm, 12 x 14 cm

SIGNAL YELLOW

Rollflekter® | Vier praktische Rollflekteren (Set) auf fluoreszierendem Grund zur Befestigung an Fahrrad, Kinderwagen, Rollstuhl, Rollator uvm. | Größenverstellbar durch einen Klettverschluss | Mit EAN Barcode ausgestattet | SET im Polybeutel verpackt



**KX150 Reflective Body Belt**

100% Polyester

One Size (Adults)

SIGNAL YELLOW

Korntex® Reflective Body Belt | Aus elastischen, fluoreszierenden und reflektierenden Materialien | Für alle Outdoor-Aktivitäten wie Joggen, Wandern oder Fahrradfahren | Größenverstellbar an den Körper- und Schultergurten | Verschließbar durch einen praktischen Clip-Verschluss vorne | Zusätzlich zwei Bänder für die Arme oder Beine (verschließbar durch Klettverschluss) | Wird in Blisterverpackung mit EURO-Lochung und EAN/Barcode geliefert



**KX158 Reflective Body Belt Prague**

100% Polyester  
Breite: 40-54 cm, Länge: 36-53 cm

BLACK	ORANGE	PINK
ROYAL BLUE	YELLOW	

Aus elastischen, fluoreszierenden und reflektierenden Materialien | Größenverstellbar an den Körper- und Schultergurten | Verschließbar durch einen praktischen Clip-Verschluss vorne | Mit EAN Barcode ausgestattet | Einzeln in Polybeutel verpackt



**KX510 Slap Wrap**

3 x 34 cm

SIGNAL YELLOW

SILVER

Korntex® SNAP | Reflektierendes Schnappband mit Metallkern | Metall / PVC / Samt | Zertifiziert nach EN 13356 | Das Band schnappt zu und wickelt sich um das Handgelenk, den Arm oder den Knöchel | Ideal auch für Fahrradfahrer und Jogger | Mit EAN Barcode ausgestattet | Einzeln in Polybeutel verpackt



**KX516 Armlet**

100% Polyester  
45 x 10 cm

BLACK	LIME GREEN	MAGENTA
NAVY	NEON PINK	PARAMEDIC GREEN
RED	ROYAL BLUE	SIGNAL ORANGE
SIGNAL YELLOW	SKY BLUE	VIOLETT
WHITE		

Korntex® Armbinde zum Bedrucken | Zur schnellen und einfachen Kennzeichnung | Größenverstellbar durch Klettverschluss



printwear®

**NT6084 Snap-Armband**

3 x 34 cm

ORANGE SILVER YELLOW

Reflektierend | Armband aus Metall / PVC / Samt



SAFE-GUARD  
by Result



**RT213 Safety Vest Storage Bag**

100% Polyester  
26 x 33 cm

FLOURESCENT ORANGE

Passend für 4 x Artikel RT211 - Hält Warnwesten sauber und effektiv (Nicht im Lieferumfang enthalten) | Tragegriff | Reißverschluss an der Rückseite



# STOFFTIERE & GIVE-AWAYS

11



MBW31000 / 315



Teddys, Tiere & Co.	301-312
Knautschfiguren	313-314
Quietsche-Enten	315-316
Give-aways & Fahnen	317-321

Für mehr Auswahl sprechen Sie uns an.





**MBW160459** | M160459  
**Schmoozies® Orange**

100% Polyester, Unterseite: Mikrofaser  
6,5 x 11 x 7 cm (Länge x Breite x Höhe) Mbw



**MBW160458** | M160458 **Schmoozies® Apfel**

100% Polyester, Unterseite: Mikrofaser  
7 x 9,5 x 6,5 cm (Länge x Breite x Höhe)

Mbw

RED

Mit ihren 7cm Durchmesser liegen die kleinen, weichen Schmoozies® perfekt in der Hand | Unterseite aus Mikrofaser zur Reinigung glatter Oberflächen, wie z.B. Handydisplays oder Bildschirme | Geschmacks-musterschutz EU-weit | Werbeanbringung erfolgt auf einem Fähnchen, das an der Produktunterseite befestigt ist



**MBW60460** | M160460  
**Schmoozies® Ananas**

100% Polyester, Unterseite: Mikrofaser  
8,5 x 11,5 x 6,5 cm (Länge x Breite x Höhe) Mbw



**MBW60455** | M160455  
**Schmoozies® Birne**

100% Polyester, Unterseite: Mikrofaser  
7,5 x 10,5 x 7 cm (Länge x Breite x Höhe) Mbw



**MBW160462** | M160462  
**Schmoozies® Bier**

100% Polyester, Unterseite: Mikrofaser  
4,2 x 7 x 7,5 cm (Länge x Breite x Höhe) Mbw



**MBW160489** | M160489  
**Schmoozies® Tennisball**

100% Polyester, Unterseite: Mikrofaser  
7 x 7 x 6 cm (Länge x Breite x Höhe) Mbw



**MBW160507** | M160507  
**Schmoozies® Fledermaus**

100% Polyester, Unterseite: Mikrofaser  
7 x 19 x 7,5 cm (Länge x Breite x Höhe) Mbw



**MBW160770** | M160770  
**Schmoozies® Einhorn**

100% Polyester, Unterseite: Mikrofaser  
9,5 x 6,5 x 12 cm (Länge x Breite x Höhe) Mbw



**MBW60432** | M160432  
**Schmoozies® Frosch**

100% Polyester, Unterseite: Mikrofaser  
8 x 7 x 7,5 cm (Länge x Breite x Höhe) Mbw



**MBW60440** | M160440  
**Schmoozies® Kuh**

100% Polyester, Unterseite: Mikrofaser  
7 x 7,5 x 8,5 cm (Länge x Breite x Höhe) Mbw



**MBW60442** | M160442  
**Schmoozies® Elch**

100% Polyester, Unterseite: Mikrofaser  
9 x 8,5 x 9 cm (Länge x Breite x Höhe) Mbw



**MBW60443** | M160443  
**Schmoozies® Weihnachtsmann**

100% Polyester, Unterseite: Mikrofaser  
9 x 8,5 x 6,5 cm (Länge x Breite x Höhe) Mbw



**MBW160450** | M160450  
**Schmoozies® Nikolausstiefel**

100% Polyester, Unterseite: Mikrofaser  
11 x 7,5 x 10 cm (Länge x Breite x Höhe) Mbw



**MBW160451** | M160451  
**Schmoozies® Tannenbaum**

100% Polyester, Unterseite: Mikrofaser  
4 x 8,5 x 9,5 cm (Länge x Breite x Höhe) Mbw

# STOFFTIERE & GIVE-AWAYS (TEDDYS, TIERE & CO.)



**MBW161302** | M161302  
**Schmoozies® Schneemann**

100% Polyester, Unterseite: Mikrofaser  
8,5 x 6 x 7,5 cm (Länge x Breite x Höhe) Mbw



**MBW60435** | M160435  
**Schmoozies® Marienkäfer**

100% Polyester, Unterseite: Mikrofaser  
7 x 7,5 x 8 cm (Länge x Breite x Höhe) Mbw



**MBW60445** | M160445  
**Schmoozies® Maus**

100% Polyester, Unterseite: Mikrofaser  
7 x 11 x 10 cm (Länge x Breite x Höhe) Mbw



**MBW60446** | M160446  
**Schmoozies® Hase**

100% Polyester, Unterseite: Mikrofaser  
8,5 x 7 x 8 cm (Länge x Breite x Höhe) Mbw



**MBW60425** | M160425  
**Schmoozies® Hund**

100% Polyester, Unterseite: Mikrofaser  
6 x 13,5 x 9 cm (Länge x Breite x Höhe) Mbw



**MBW60447** | M160447  
**Schmoozies® Katze**

100% Polyester, Unterseite: Mikrofaser  
7,5 x 7,5 x 9,5 cm (Länge x Breite x Höhe) Mbw



**MBW60465** | M160465  
**Schmoozies® Bär**

100% Polyester, Unterseite: Mikrofaser  
7 x 8 x 7,5 cm (Länge x Breite x Höhe) Mbw



**MBW60469** | M160469  
**Schmoozies® Eule**

100% Polyester, Unterseite: Mikrofaser  
7 x 7 x 7 cm (Länge x Breite x Höhe) Mbw



**MBW60755** | M160755  
**Schmoozies® Fußball**

100% Polyester, Unterseite: Mikrofaser  
7 x 7 x 7 cm (Länge x Breite x Höhe) Mbw



**MBW60764** | M160764  
**Schmoozies® 2Face CoolHearts**

100% Polyester, Unterseite: Mikrofaser  
8 x 8 x 6,5 cm (Länge x Breite x Höhe) Mbw



**MBW60767** | M160767  
**Schmoozies® Teamegeist**

100% Polyester, Unterseite: Mikrofaser  
5 x 7 x 7 cm (Länge x Breite x Höhe) Mbw



**MBW160781** | M160781  
**Schmoozies® Monster**

100% Polyester, Unterseite: Mikrofaser  
8 x 9 x 8 cm (Länge x Breite x Höhe) Mbw



**MBW160939** | M160939  
**MiniFeet® Teamegeist mit Anti-Stress Funktion**

100% Polyester, Unterseite: Mikrofaser  
4 x 7 x 8 cm (Länge x Breite x Höhe) Mbw



**MBW160794** | M160794  
**Schmoozies® Tools Hammer**

100% Polyester, Unterseite: Mikrofaser  
15 x 12 x 3,5 cm (Länge x Breite x Höhe) Mbw



**MBW160797** | M160797  
**Schmoozies® Tools Spritze**

100% Polyester, Unterseite: Mikrofaser  
15 x 9 x 3 cm (Länge x Breite x Höhe) Mbw



**MBW160798** | M160798  
**Schmoozies® Tools Thermometer**

100% Polyester, Unterseite: Mikrofaser  
16 x 4,5 x 2 cm (Länge x Breite x Höhe) Mbw



**MBW160821** | M160821  
**MiniFeet® Plüsch Einhorn Lulu**

100% Polyester  
31 x 21,5 x 25 cm (Länge x Breite x Höhe) Mbw



**MBW160890** | M160890  
**MiniFeet® Drache Smilla**

100% Polyester  
33 x 28 x 22 cm (Länge x Breite x Höhe) Mbw



**MBW160891** | M160891  
**MiniFeet® Drache Edda**

100% Polyester  
33 x 24 x 22 cm (Länge x Breite x Höhe) Mbw



**MBW160892** | M160892  
**MiniFeet® Drache Ragnar**

100% Polyester  
34 x 22 x 20 cm (Länge x Breite x Höhe) Mbw



**MBW160893** | M160893  
**MiniFeet® Drache Magnus**

100% Polyester  
32 x 21 x 22 cm (Länge x Breite x Höhe) Mbw



**MBW160067** | M160067  
**MiniFeet® Bär Sigg**

100% Polyester  
13 x 20 x 18 cm (Länge x Breite x Höhe) Mbw



**MBW160364** | M160364  
**MiniFeet® Bär Bodo**

100% Polyester  
S: 11 x 21 x 18 (24) cm (Länge x Breite x Höhe) Mbw



**MBW160717** | M160717  
**MiniFeet® Frosch Torge**

100% Polyester  
19 x 23 x 20 cm (Länge x Breite x Höhe) Mbw



**MBW160699** | M160699  
**MiniFeet® Hase Wenke**

100% Polyester  
19 x 23 x 20 cm (Länge x Breite x Höhe) Mbw



**MBW160700** | M160700  
**MiniFeet® Hund Sönke**

100% Polyester  
23 x 23 x 20 cm (Länge x Breite x Höhe) Mbw



**MBW160701** | M160701  
**MiniFeet® Panda Thore**

100% Polyester  
20 x 23 x 20 cm (Länge x Breite x Höhe) Mbw



**MBW160706** | M160706  
**MiniFeet® Nashorn Svea**

100% Polyester  
20 x 23 x 20 cm (Länge x Breite x Höhe) Mbw



**MBW160709** | M160709  
**MiniFeet® Bär Björn**

100% Polyester  
20 x 23 x 20 cm (Länge x Breite x Höhe) Mbw



**MBW160950** | M160950  
**MiniFeet® RecycleBär**

100% Polyester  
S: 16 x 24 x 20 cm, M: 21,5 x 29,5 x 25 cm (Länge x Breite x Höhe) Mbw



**MBW60012** | M160012  
**MiniFeet® Zootier Affe Bjarne**

20 x 20 x 16,5 cm (Länge x Breite x Höhe) Mbw



**MBW60030** | M160030  
**MiniFeet® Zootier Elefant Linus**

18 x 16 x 17,5 cm (Länge x Breite x Höhe) Mbw



# STOFFTIERE & GIVE-AWAYS (TEDDYS, TIERE & CO.)



**MBW60031** | M160031  
**MiniFeet® Zootier Giraffe Gabi**  
 18,5 x 17,5 x 18,5 cm (Länge x Breite x Höhe) Mbw



**MBW60032** | M160032  
**MiniFeet® Zootier Tiger David**  
 20 x 16,5 x 16 cm (Länge x Breite x Höhe) Mbw



**MBW60033** | M160033  
**MiniFeet® Zootier Löwe Ole**  
 20 x 17,5 x 15,5 cm (Länge x Breite x Höhe) Mbw



**MBW60034** | M160034  
**MiniFeet® Zootier Elch Emil**  
 16,5 x 16,5 x 20 cm (Länge x Breite x Höhe) Mbw



**MBW60035** | M160035  
**MiniFeet® Zootier Pferd Claudia**  
 20 x 16 x 16 cm (Länge x Breite x Höhe) Mbw



**MBW60037** | M160037  
**MiniFeet® Zootier Zebra Zora**  
 19 x 16 x 16,5 cm (Länge x Breite x Höhe) Mbw



**MBW60064** | M160064  
**MiniFeet® Plüsch Bär Max S**  
 5 x 13 x 15 (20) cm (Länge x Breite x Höhe) Mbw



**MBW60082** | M160082  
**MiniFeet® Zootier Kuh Clara**  
 17 x 17 x 16 cm (Länge x Breite x Höhe) Mbw



**MBW60228** | M160228  
**MiniFeet® Plüsch Bär Ben**  
 7 x 15 x 14 (21) cm (Länge x Breite x Höhe) Mbw



**MBW60263** | M160263  
**MiniFeet® Plüsch Nashorn Leif**  
 12 x 14 x 14,5 cm (Länge x Breite x Höhe) Mbw



**MBW60264** | M160264  
**MiniFeet® Plüsch Nilpferd Tanja**  
 12,5 x 14 x 14,5 cm (Länge x Breite x Höhe) Mbw



**MBW60288** | M160288  
**MiniFeet® Plüsch Pinguin Phillip**  
 8,5 x 12 x 15 cm (Länge x Breite x Höhe) Mbw



**MBW60321** | M160320  
**MiniFeet® Plüsch Bär Merle**  
 11 x 15 x 15 cm (Länge x Breite x Höhe) Mbw



**MBW60343** | M160343  
**MiniFeet® Plüsch Affe Erik**  
 19 x 14,5 x 14,5 cm (Länge x Breite x Höhe) Mbw



**MBW60345** | M160345  
**MiniFeet® Plüsch Maulwurf Leve**  
 11 x 14,5 x 13 cm (Länge x Breite x Höhe) Mbw



**MBW60346** | M160346  
**MiniFeet® Plüsch Fuchs Arne**  
 18,5 x 14,5 x 15,5 cm (Länge x Breite x Höhe) Mbw



**MBW60347** | M160347  
**MiniFeet® Plüsch Maus Vivien**  
 15 x 15 x 16 cm (Länge x Breite x Höhe) Mbw



**MBW60348** | M160348  
**MiniFeet® Plüsch Hase Gönnä**  
 11 x 14,5 x 19,5 cm (Länge x Breite x Höhe) Mbw



**MBW60381** | M160381  
**MiniFeet® Plüsch Frosch Hans**  
 10 x 14 x 14,5 cm (Länge x Breite x Höhe) Mbw



**MBW60389** | M160389  
**MiniFeet® Plüsch Kuh Cordula**  
 13 x 13,5 x 14 cm (Länge x Breite x Höhe) Mbw



**MBW60390** | M160390  
**MiniFeet® Plüsch Elch Oke**  
 11 x 15 x 18,5 cm (Länge x Breite x Höhe) Mbw



**NEW**  
**MBW160951** | M160951  
**MiniFeet® RecycleBär® Ice**  
 100% Polyester  
 M: 19,5 x 20,5 x 23 cm (Länge x Breite x Höhe) Mbw



**NEW**  
**MBW160952** | M160952  
**MiniFeet® RecycleBär® Nature**  
 100% Polyester  
 M: 19,5 x 22 x 24 cm (Länge x Breite x Höhe) Mbw



**MBW60391** | M160391  
**MiniFeet® Plüsch Löwe Henning**  
 13 x 14,5 x 15 cm (Länge x Breite x Höhe) Mbw



**MBW60600** | M160200  
**MiniFeet® Elch Caro**  
 10 x 13 x 15 cm (Länge x Breite x Höhe) Mbw



**MBW60625** | M160625  
**MiniFeet® Zootier Frosch Arwin**  
 13 x 15,5 x 16 cm (Länge x Breite x Höhe) Mbw



**MBW60626** | M160626  
**MiniFeet® Zootier Esel Alex**  
 16,5 x 16 x 18 cm (Länge x Breite x Höhe) Mbw



**BEST SELLER**  
**MBW60656** | M160656  
**MiniFeet® Plüsch Bär Moritz**  
 11 x 12,5 x 14 cm (Länge x Breite x Höhe) Mbw



**NEW**  
**MBW160953** | M160953  
**MiniFeet® RecycleHase®**  
 100% Polyester  
 S (21 x 18,5 x 20 cm), M (26 x 21 x 25 cm) Mbw



**MM01** | MM01  
**Bracken Bear**  
 78% Polyacryl / 22% Polyester  
 S (20,5 cm), M (30,5 cm), L (40,5 cm) Mumbles



**MM035** | MM035  
**Oliver Bear**  
 100% Polyester  
 M (33 cm) Mumbles



**BEST SELLER**  
**MM21** | MM21  
**Honey Bear**  
 100% Polyester  
 M (28 cm), L (38 cm) Mumbles



**MM24** | MM24 **Super-Size Honey Bear 3XL**

100% Polyester  
3XL (86 cm)

Mumbles

LIGHT BROWN

Entspricht den europäischen Sicherheitsvorschriften nach EN71 für Spielzeuge | Kontrast-Elemente an Tatzen und Nase | Übergrößen-Teddy, super kuschelig | Bekleidet mit einem cremefarbenen Velours-T-Shirt | Honigfarbener, pummeliger, weicher Plüsch-Bär | Geeignet für Kinder aller Altersgruppen | Kerngefüllt an Unterseite und Füßen

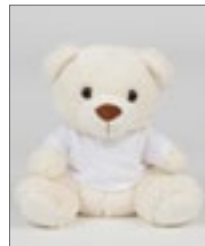

**MM30** | MM030 **Bear In A T-Shirt**

100% Polyester, T-Shirt: 100% Baumwolle  
S (20 cm), M (30 cm)

Mumbles

BROWN CREAM

Bär: 100% Polyester / T-Shirt: 100% Baumwolle | Cremefarbene und mittelbraune Plüsch-Bären | Weißes, entfernbares Kurzarm-Baumwoll-T-Shirt | Entspricht den europäischen Sicherheitsvorschriften nach EN71 für Spielzeuge | Geeignet für Kinder aller Altersgruppen | Kerngefüllt an Unterseite und Füßen



**MBW40910** | M140900 **Mini-T-Shirt**

90% Polyester / 10% Baumwolle  
S (8 x 15 cm), M (10 x 19 cm), L (12x 22,5 cm)

Mbw

BLACK	BLUE	DARK BLUE	GREEN
LIGHT GREEN	ORANGE	PINK	PURPLE
RED	TURQUOISE	WHITE	YELLOW

Mini-T-Shirts passend für Plüschtiere von MBW | Größe S passend für: MBW60264, MBW60263, MBW60391, MBW60390, MBW60389, MBW60381, MBW60348, MBW60347, MBW60346, MBW60345, MBW60344, MBW60343, MBW60342, MBW60656, MBW60228, MBW60064, MBW60627, MBW60288, MBW60600, MBW60321, MBW60626, MBW60625, MBW60082, MBW60037, MBW60035, MBW60034, MBW60033, MBW60032, MBW60031, MBW60030, MBW60012 | Größe M passend für: MBW160717, MBW160709, MBW160706, MBW160701, MBW160700, MBW160699, MBW160364, MBW160067, MBW160950 (S), MBW160953 (S) | Größe L passend für: MBW160950 (M), MBW160953 (M), MBW160951, MBW160952



**MM71** | MM71 **Teddy T-Shirt**

100% Baumwolle (Sublimations White: 100% Polyester)  
S, M, L  
160 g/m<sup>2</sup>

Mumbles

S, M, L	FUCHSIA	NAVY	RED	SUBLIMATIONS WHITE
WHITE				
S, M	BLACK	ROYAL		
M	BABY BLUE	BABY PINK	BOTTLE GREEN	BURGUNDY

Größe S passend für kleine Bären mit den folgenden Stilnummern: MM01, MM02, MM03, MM04, MM05, MM14, MM16 | Größe M passend für mittelgroße Bären mit den folgenden Stilnummern: MM01, MM02, MM03, MM05, MM07, MM11, MM13, MM14, MM16 | Baby Pink, Baby Blue, Bottle Green und Burgundy nur in Größe M erhältlich | Einfaches Baumwoll-Jersey-T-Shirt | Größe L passend für große Bären: MM01 | Nicht geeignet für Kinder unter 36 Monaten





**MM83** | MM83 **Teddy Jumper**

100% Polyacryl  
S, M, L

Mumbles

S, M, L

CREAM WHITE

M

BABY BLUE BABY PINK

M, L

NAVY RED

Raglan-Ärmel | Ripp-Details an Saum, Ärmeln und Kragen | Größe S passend für kleine Bären mit den folgenden Stilnummern: MM01, MM02, MM03, MM04, MM05, MM16 | Größe M passend für mittelgroße Bären mit den folgenden Stilnummern: MM01, MM02, MM03, MM05, MM11, MM16 | Größe L passend für große Bären mit den folgenden Stilnummern: MM01 | Nicht geeignet für Kinder unter 36 Monaten



**MM88** | MM88 **Teddy Hoodie**

100% Baumwolle  
M, L

Mumbles

160 g/m<sup>2</sup>

FUCHSIA NAVY RED

Lange Ärmel | Größe M passend für Bären mit den folgenden Stilnummern: MM01, MM02, MM03, MM05, MM11, MM13, MM14, MM16 in Größe M | Größe L passend für Bären mit den folgenden Stilnummern: MM01 in Größe L | Teddy nicht im Lieferumfang enthalten | Nicht geeignet für Kinder unter 36 Monaten



**JN504** | JN504 **Mini-T**

100% Baumwolle  
One Size (14 x 17 cm)  
150 g/m<sup>2</sup>

James+Nicholson

BLACK	BROWN	DARK GREY (SOLID)
GOLD YELLOW	LIME GREEN	NAVY
ORANGE	RED	ROYAL
TURQUOISE	WHITE	

Mini T-Shirt in Einheitsgröße | Single Jersey | Für Werbebotschaften in Druck und Stick geeignet | Maße: 14 cm breit, 17 cm lang



**X957** **Mini T-Shirt**

100% Baumwolle  
ca. 24 x 17 cm

WHITE

T-Shirt im Mini-Format | Lustiger Artikel - ob als Gag oder mit Werbebotschaft



**NT5013** **T-Shirt für Plüschfiguren**

100% Baumwolle  
9 x 21 cm

WHITE

Passend für NT5012, NT8084, NT8091

# STOFFTIERE & GIVE-AWAYS (TEDDYS, TIERE & CO.)



**MM033 Reindeer**

100% Polyester  
M (30 cm)

BROWN

Braunes Rentier mit roter Nase | Kontrastfarbendes Geweih | Geeignet für Teddy-Bekleidung Größe M | Entspricht den europäischen Sicherheitsvorschriften nach EN71 für Spielzeuge | Geeignet für Kinder aller Altersgruppen



**MM16 Classic Jointed Teddy Bear**

78% Polyacryl / 22% Polyester  
S (20,5 cm), M (30,5 cm)

BROWN

Hellbrauner Bär mit Gelenk-Armen und -Beinen, dunkelbraune gestickte Nase | Kontrast-Elemente an den Tatzen und an den Füßen | Entspricht den europäischen Sicherheitsvorschriften nach EN71 für Spielzeuge | Geeignet für Kinder aller Altersgruppen



printwear®

**NT5012 Plüsch-Teddy-Bär Barney**

19,5 x 19,5 x 15 cm

BROWN

Material: Baumwolle / Polypropylen / PVC / Polyester | Entspricht der europäischen Spielzeugsicherheitsrichtlinie nach EN71 | Nicht geeignet für Kinder unter 3 Jahren



**MM18 Rabbit**

100% Polyester  
M (36 cm)

CREAM

Cremerfarbener Stoffhase | Gleichfarbige Schleife, Ohren und Pfoten | Entspricht den europäischen Sicherheitsvorschriften nach EN71 für Spielzeuge | Geeignet für Kinder aller Altersgruppen | Kerngefüllt an Unterseite und Füßen



printwear®

**NT8084 Plüsch-Nilpferd Hippo**

19 x 19 x 12 cm

GREY

Material: Baumwolle / Polypropylen / PVC / Polyester | Entspricht der europäischen Spielzeugsicherheitsrichtlinie nach EN71 | Nicht geeignet für Kinder unter 3 Jahren



printwear®

**NT8091 Plüsch-Maus Speedy**

19 x 12 x 17 cm

GREY

Material: Baumwolle / Polypropylen / PVC / Polyester | Entspricht der europäischen Spielzeugsicherheitsrichtlinie nach EN71 | Nicht geeignet für Kinder unter 3 Jahren



**MM03 Brumble Bear**

100% Polyester  
S (23 cm), M (33 cm)

LIGHT BROWN

Farblich passende Schleife sowie Nase und Mund | Erfüllt die Auflagen der europäischen Spielzeugsicherheitsnorm EN71 | Kerngefüllt an Unterseite und Füßen | Geeignet für Kinder aller Altersgruppen

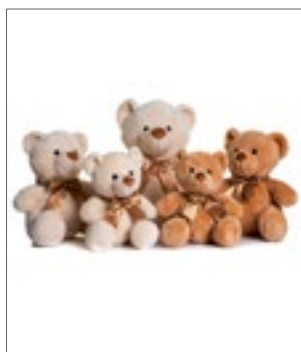

**MM032 Velvet Bear**

100% Polyester  
S (20 cm), M (30 cm), L (40 cm)

BROWN CREAM

Samtene Bären mit kontrastfarbener Nase | Braune Schleife mit cremefarbenen Punkten | Geeignet für Teddy-Bekleidung Größe S, M und L | Erfüllt die Auflagen der europäischen Spielzeugsicherheitsnorm EN71 | Geeignet für Kinder aller Altersgruppen



**MM061 Print Me Eco Polar Bear**

100% Polyester  
M

WHITE

100% recyceltes Polyester, Füllung: 100% recyceltes Polyester, Plüsch | Gestickte Augen und Nase | Weicher, weißer Bauch aus Plüsch für Vinyl- und Sublimationsdruck | Kann auch mit den mittelgroßen T-Shirts und Pullovern aus der „Mumbles“-Kleidungskollektion getragen werden | Entspricht Spielzeugverordnung EN71 | Entfernen Sie alle Aufhänger und deren Befestigungen, bevor Sie diese Artikel einem Kind geben | Geeignet für alle Altersgruppen



**MM060** | MM060  
**Print Me**

100% Polyester  
Highland Cow, Kangaroo, Lamb, Sloth, Teddy Blue, Teddy Pink: 23 cm / Penguin: 24 cm / Koala, Lion: 26 cm / Bear Rainbow, Elephant, Unicorn: 28 cm / Giraffe: 29 cm / Cat, Owl, Teddy Light Brown, Teddy White: 30 cm / Reindeer: 32 cm / Bunny: 34 cm Mumbles



**BEST SELLER**



**MM050** | MM050

**Zippie Bunny**

100% Polyester  
One Size (45 cm)

Mumbles

CREAM GREY

Zippie-Hase | Entspricht Spielzeugverordnung EN71 | Reißverschluss an der Unterseite für Veredelungszugang zum Bauch | Kann bestickt, sublimiert oder mit Flock- oder Glitterfolie veredelt werden | Herausnehmbare Innenfüllung | Nur Handwäsche | Plüschfell | Geeignet für Kinder aller Altersgruppen



**MM051** | MM051  
**Zippie Teddy**

100% Polyester  
One Size (45 cm) Mumbles



**MM572** | MM572  
**Zippie Sloth**

100% Polyester  
L Mumbles



**MM574** | MM574  
**Zippie Koala Bear**

100% Polyester  
L (43 cm) Mumbles



**MM575** | MM575  
**Zippie Kangaroo**

100% Polyester  
L (38 cm) Mumbles



**MM576** | MM576  
**Zippie Lamb**

100% Polyester  
L Mumbles



**MM052** | MM052  
**Zippie Dog**

100% Polyester  
One Size (45 cm) Mumbles



**MM054** | MM054  
**Zippie Owl**

100% Polyester  
One Size (40 cm) Mumbles



**MM561** | MM561  
**Zippie Angel**

100% Polyester  
One Size (42 cm) Mumbles



**MM566** | MM566  
**Zippie Penguin**

100% Polyester  
One Size (38 cm) Mumbles



**MM560** | MM560  
**Zippie Reindeer**

100% Polyester  
One Size (46 cm) Mumbles



**MM556** | MM556  
**Zippie New Baby Bear**

100% Polyester  
One Size (40 cm) Mumbles



**MM568** | MM568  
**Zippie Fox**

100% Polyester  
40 cm Mumbles





**MM558** | MM558 **Zippie Elephant**  
100% Polyester  
**One Size (46 cm)**  
Mumbles

GREY

Herausnehmbares Innenpolster | Reißverschluss an der Unterseite für Veredelungszugang zum Bauch | Ohren können auch dekoriert werden | Kann bestickt, sublimiert oder mit Flock- oder Glitterfolie veredelt werden | Gemäß Spielzeugverordnung EN71 | Geeignet für Kinder aller Altersgruppen



**MM564** | MM564 **Zippie Giraffe**  
100% Polyester  
**One Size (38 cm)**  
Mumbles

BROWN

Weiche Zippie-Giraffe aus Plüsch | Kontrastfarbene Füße, Nase und Hörner | Genähte Augen und Mund | Kontrastfarbene Mähne und Schweif | Herausnehmbare Innenfüllung | Kann bestickt, bedruckt oder sublimiert werden | Reißverschluss unten für direkten Zugang zum Bauch zur Dekoration | Entspricht den europäischen Sicherheitsvorschriften nach EN71 für Spielzeuge | Geeignet für Kinder aller Altersgruppen



**MM565** | MM565 **Zippie Highland Cow**  
100% Polyester  
**37 cm**  
Mumbles

BROWN

100% Polyester-Plüsch | Weiches Zippie-Highland-Rind aus Plüsch mit Nase und Hörnern in Kontrastfarbe | Genähte Augen und Mund | Die weiße Bauchpartie eignet sich perfekt zur Dekoration | Reißverschluss unten für direkten Zugang zum Bauch zur Dekoration | Herausnehmbare Innenfüllung | Kann bestickt und in Vinyl- und Sublimationsdrucktechnik bedruckt werden | Entspricht den europäischen Sicherheitsvorschriften nach EN71 für Spielzeuge | Entfernen Sie alle Aufhänger und deren Befestigungen, bevor Sie diese Artikel einem Kind geben | Geeignet für alle Altersgruppen



**MM569** | MM569 **Zippie Lion**  
100% Polyester  
**One Size (42 cm)**  
Mumbles

BROWN

Weicher Zippie-Löwe aus Plüsch | Kontrastfarbene Füße, Nase und Hörner | Genähte Augen und Mund | Kontrastfarbene Mähne und Schweif | Die weiße Bauchpartie eignet sich perfekt zur Dekoration | Kann bestickt, bedruckt oder sublimiert werden | Reißverschluss unten für direkten Zugang zum Bauch zur Dekoration | Herausnehmbare Innenfüllung | Entspricht den europäischen Sicherheitsvorschriften nach EN71 für Spielzeuge | Geeignet für Kinder aller Altersgruppen



**MM570** | MM570 **Pink Unicorn Zippie**  
100% Polyester  
**One Size (38 cm)**  
Mumbles

PINK

Weiches Zippie-Einhorn aus Plüsch | Kontrastfarbene Füße und Horn | Genähte Augen | Kontrastfarbene Mähne und Schweif | Die weiße Bauchpartie eignet sich perfekt zur Dekoration | Kann bestickt, bedruckt oder sublimiert werden | Reißverschluss unten für direkten Zugang zum Bauch zur Dekoration | Herausnehmbare Innenfüllung | Entspricht den europäischen Sicherheitsvorschriften nach EN71 für Spielzeuge | Geeignet für Kinder aller Altersgruppen



**MM701** | MM701 **Baby Multi Coloured Comforter With Rattle**  
100% Polyester  
**Decke: 29 x 29 cm**  
Mumbles

MULTI

100% Polyester-Plüsch | Mehrfarbige Elefantendecke mit interner Rassel | Helle Decke mit Patchwork-Einsätzen und Stoffflaschen | Reißverschluss an der Decke bietet direkten Zugang für Druck oder Bestickung | Entspricht den europäischen Sicherheitsvorschriften nach EN71 für Spielzeuge | Entfernen Sie alle Aufhänger und deren Befestigungen, bevor Sie diese Artikel einem Kind geben | Geeignet für alle Altersgruppen | Decke: 29 x 29 cm



printwear®



**NT6474** Plüsch-Schnuffeltuch Relax

100% Polyester  
19 x 19 x 0,5 cm

ENTE FROSCH PANDA TEDDY

Design: Ente, Teddy, Frosch, Panda | Knoten an drei Enden des Tuchs | Entspricht der europäischen Spielzeugsicherheitsrichtlinie nach EN71



Mumbles®



**MM751** | MM751 **Animal Blanket**

100% Polyester  
77 x 77 cm

Mumbles

BUNNY CREAM ELEPHANT GREY

Plüsch | Kinderdecke | Geeignet für Sublimationsdruck, Vinyldruck und Stickerei | Reißverschluss-Veredelungszugang | Flache Oberfläche für Veredelung | Weicher Tierkopf an einer Ecke | Genähte Augen | Entspricht Spielzeugverordnung EN71 | Geeignet für alle Altersgruppen | YKK-Reißverschlüsse



Mumbles®



**MM700** | MM700 **Baby Animal Comforter With Rattle**

100% Polyester  
Decke: 29 x 29 cm

Mumbles

BLUE BEAR PINK RABBIT

100 % Polyester-Plüsch | Weiche, doppellagige Plüsch-Hasendecke mit interner Rassel | Dank des Reißverschlusses kann die Decke direkt bestickt, mit Vinyl bedruckt oder im Sublimationsdruck bedruckt werden | Entspricht den europäischen Sicherheitsvorschriften nach EN71 für Spielzeuge | Entfernen Sie alle Aufhänger und deren Befestigungen, bevor Sie diese Artikel einem Kind geben | Geeignet für alle Altersgruppen | Decke: 29 x 29 cm

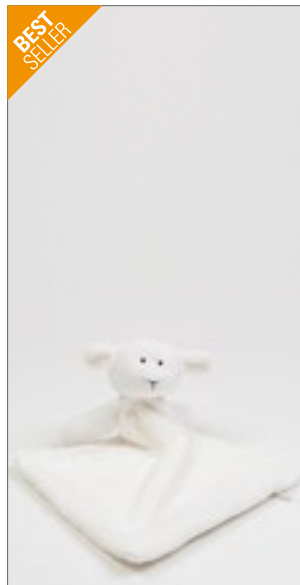

Mumbles®



**MM019** | MM019 **Lamb Comforter**

100% Polyester  
M (26 cm)

Mumbles

CREAM

Doppellagige Decke | Lamm-Details mit Kopf und Armen | Veredelungszugang mit verstecktem Reißverschluss | Entspricht der europäischen Spielzeugsicherheitsrichtlinie nach EN71 | Geeignet für Kinder aller Altersgruppen

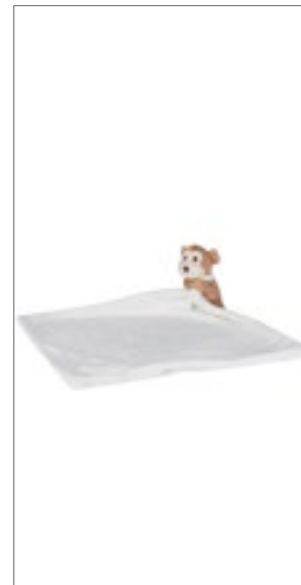

Mumbles®



**MM020** | MM020 **Monkey Comforter**

100% Polyester  
M (33 x 33 cm)

Mumbles

CREAM

Monkey Comforter mit Reißverschluss | Gemäß Spielzeugverordnung EN71 | Veredelungszugang | Decke 33 cm x 33 cm | Nur Handwäsche | Plüschfell | Geeignet für Kinder aller Altersgruppen

# STOFFTIERE & GIVE-AWAYS (TEDDYS, TIERE & CO.)



**BEST SELLER**



**MM034** | MM034 **Rabbit And Blanket**

100% Polyester  
M (40 cm)

Mumbles

CREAM

Hase, der mit den Pfoten eine eingerollte Decke halten kann | EN71-konform | Klettverschluss an den Pfoten | Separate Decke mit eingefasstem Rand | Decke 75 cm x 90 cm | Nur Handwäsche | Plüschfell | Geeignet für Kinder aller Altersgruppen



**MM606** | MM606 **Hippo With Blanket**

100% Polyester  
One Size (30 cm)

Mumbles

WHITE/BLUE | WHITE/PINK

Weiches Nilpferd aus Plüsch mit kontrastfarbener Decke | Kontrastfarbene Füße, Nase und Hörner | Genähte Augen | Blau und weiß gepunktete Velours-Decke | Entfernen Sie alle Aufhänger und deren Befestigungen, bevor Sie diese Artikel einem Kind geben | Klettverschluss an Füßen und Klauen | Entspricht den europäischen Sicherheitsvorschriften nach EN71 für Spielzeuge | Geeignet für Kinder aller Altersgruppen | Decke: 70 x 90 cm



**MM605** | MM605 **Unicorn 2 Litre Hot Water Bottle Cover**

100% Polyester  
One Size (43 cm)

Mumbles

PINK

Weiche Einhorn-Wärmflaschen-Hülle aus Plüsch | Passend für 2 Liter Wärmflaschen | Kontrastfarbene Füße und Horn | Genähte Augen | Kontrastfarbene Mähne und Schweif | Die weiße Bauchpartie eignet sich perfekt zur Dekoration | Kann bestickt, bedruckt oder sublimiert werden | Klettverschluss-Öffnung an der Hüllentrückseite | Entspricht den europäischen Sicherheitsvorschriften nach EN71 für Spielzeuge | Geeignet für Kinder aller Altersgruppen



**MM607** | MM607 **Giraffe 2 Litre Hot Water Bottle Cover**

100% Polyester  
42 cm

Mumbles

BROWN

100 % Polyester-Plüsch | Giraffen-Wärmflaschenhülle mit kontrastierendem Bauch, Hufen, Nase, Innenohr und Hörnern sowie aufgenähten Augen und Mund | Zugang zur Wärmflasche auf der Rückseite mit Klettverschluss | Weißer Einsatz auf der Vorderseite, geeignet für Stickerei und Vinyl- und Sublimationsdruck | Wärmflasche nicht im Lieferumfang enthalten | Geeignet für 2-Liter-Wärmflasche | Entspricht den europäischen Sicherheitsvorschriften nach EN71 für Spielzeuge | Entfernen Sie alle Aufhänger und deren Befestigungen, bevor Sie diese Artikel einem Kind geben | Geeignet für alle Altersgruppen





**MBW24243** | M124243  
**SQUEEZIES® Feuer Bert®**  
 100% Polyurethan  
 6 x 7,5 x 9,5 cm (Länge x Breite x Höhe) Mbw



**MBW124220** | M124220  
**SQUEEZIES® Rettungssanitäter Bert®**

100% Polyurethan  
 6 x 8 x 10 cm (Länge x Breite x Höhe) Mbw

Antistressball in Figurform mit Kugelbauch und Lächelgarantie | Zum Abbau von Stress einfach zusammenknautschen | Durch die Materialbeschaffenheit nimmt das Produkt die Ursprungsform wieder ein | Geschmacksmusterschutz EU-weit



**MBW124242** | M124242  
**SQUEEZIES® Poli Bert®**  
 100% Polyurethan  
 6 x 7 x 10 cm (Länge x Breite x Höhe) Mbw



**MBW24229** | M124229  
**SQUEEZIES® Tischler Bert®**  
 100% Polyurethan  
 6 x 7,5 x 10 cm (Länge x Breite x Höhe) Mbw



**MBW24238** | M124238  
**SQUEEZIES® Elektriker Bert®**  
 100% Polyurethan  
 6,5 x 7,5 x 10 cm (Länge x Breite x Höhe) Mbw



**MBW24244** | M124244/24244  
**SQUEEZIES® Schrauber Bert®, Blau**  
 100% Polyurethan  
 6 x 7,5 x 10 cm (Länge x Breite x Höhe) Mbw



**MBW24249** | M124249  
**SQUEEZIES® Maler Bert®**  
 100% Polyurethan  
 6 x 7,5 x 9,5 cm (Länge x Breite x Höhe) Mbw



**MBW24251** | M124251  
**SQUEEZIES® Dachdecker Bert®**  
 100% Polyurethan  
 6 x 7 x 10 cm (Länge x Breite x Höhe) Mbw



**MBW24266** | M124244/24266  
**SQUEEZIES® Schrauber Bert®, Rot**  
 100% Polyurethan  
 6 x 7,5 x 10 cm (Länge x Breite x Höhe) Mbw



**MBW24261** | M124261  
**SQUEEZIES® Bauarbeiter Bert®**  
 100% Polyurethan  
 6 x 7 x 10 cm (Länge x Breite x Höhe) Mbw



**MBW24291** | M124291  
**SQUEEZIES® Zimmermann Bert®**  
 100% Polyurethan  
 6 x 7 x 10 cm (Länge x Breite x Höhe) Mbw



**MBW24292** | M124292  
**SQUEEZIES® Tiefbauer Bert®**  
 100% Polyurethan  
 10 x 8 x 10,5 cm (Länge x Breite x Höhe) Mbw



**MBW24294** | M124294  
**SQUEEZIES® Maurer Bert®**  
 100% Polyurethan  
 6 x 8 x 10 cm (Länge x Breite x Höhe) Mbw



**MBW24258** | M124258  
**SQUEEZIES® Schornsteinfeger Bert®**  
 100% Polyurethan  
 6,5 x 7,5 x 10 cm (Länge x Breite x Höhe) Mbw

# STOFFTIERE & GIVE-AWAYS (KNAUTSCHFIGUREN)



**MBW24290** | M124290  
**SQUEEZIES® Müllmann Bert®**

100% Polyurethan  
9,5 x 6,5 x 10,5 cm (Länge x Breite x Höhe) **Mbw**



**MBW24272** | M124272  
**SQUEEZIES® Gärtner Bert®**

100% Polyurethan  
6 x 8 x 10,5 cm (Länge x Breite x Höhe) **Mbw**



**MBW24269** | M124269  
**SQUEEZIES® Gefreiter Bert®**

100% Polyurethan  
6,5 x 7,5 x 10 cm (Länge x Breite x Höhe) **Mbw**



**MBW24247** | M124247  
**SQUEEZIES® Dr. Bert®**

100% Polyurethan  
6 x 7,5 x 9,5 cm (Länge x Breite x Höhe) **Mbw**



**MBW24268** | M124268  
**SQUEEZIES® Schwester Berta®**

100% Polyurethan  
6,5 x 7 x 9 cm (Länge x Breite x Höhe) **Mbw**



**MBW24296** | M124296  
**SQUEEZIES® Zahnarzt Bert®**

100% Polyurethan  
6 x 7 x 9,5 cm (Länge x Breite x Höhe) **Mbw**



**MBW24297** | M124297  
**SQUEEZIES® Berater Bert®**

100% Polyurethan  
6 x 8 x 10 cm (Länge x Breite x Höhe) **Mbw**



**MBW24277** | M124277  
**SQUEEZIES® Busy Berta®**

100% Polyurethan  
6,5 x 7,5 x 9,5 cm (Länge x Breite x Höhe) **Mbw**



**MBW24250** | M124250  
**SQUEEZIES® Busy Bert®**

100% Polyurethan  
6 x 7,5 x 10 cm (Länge x Breite x Höhe) **Mbw**



**MBW24262** | M124262  
**SQUEEZIES® Gold Bert®**

100% Polyurethan  
6 x 7 x 9,5 cm (Länge x Breite x Höhe) **Mbw**



**MBW24252** | M124252  
**SQUEEZIES® Gourmet Bert®**

100% Polyurethan  
6 x 7 x 10 cm (Länge x Breite x Höhe) **Mbw**



**MBW24260** | M124260  
**SQUEEZIES® Schwimmer Bert®**

100% Polyurethan  
6 x 7,5 x 9,5 cm (Länge x Breite x Höhe) **Mbw**



**MBW24271** | M124271  
**SQUEEZIES® Soccer Bert®**

100% Polyurethan  
6 x 9 x 9,5 cm (Länge x Breite x Höhe) **Mbw**



**MBW24285** | M124285  
**SQUEEZIES® Super Bert®**

100% Polyurethan  
6 x 8 x 9,5 cm (Länge x Breite x Höhe) **Mbw**



**MBW24267** | M124267  
**SQUEEZIES® Santa Bert®**

100% Polyurethan  
6,5 x 7 x 9,5 cm (Länge x Breite x Höhe) **Mbw**



**MBW24270** | M124270  
**SQUEEZIES® Engel Bert®**

100% Polyurethan  
6 x 7,5 x 9,5 cm (Länge x Breite x Höhe) **Mbw**



**MBW131051** | M131051  
**Schnabel's® Quietsche-Ente Giant**

100% Polyvinylchlorid  
 30 x 25,5 x 24,5 cm (Länge x Breite x Höhe)

Mbw

BLACK	BLUE
GREEN	PINK
RED	YELLOW/ORANGE

100% PVC | Quietschvergnügte Badeente | Produktion gemäß EN71



**MBW31176** | M131175 **Schnabel's®**  
**Renn-Ente mit Metallplatte**  
 7,5 x 6 x 7 cm (Länge x Breite x Höhe) Mbw



**MBW31000** | M131004  
**Schnabel's® Quietsche-Ente**  
 8 x 6,5 x 7 cm (Länge x Breite x Höhe) Mbw



**MBW131280** | M131280 **Schnabel's®**  
**Quietsche-Ente UV-Farbwechsel**  
 100% Polyvinylchlorid  
 7,5 x 6,5 x 7 cm (Länge x Breite x Höhe) Mbw



**MBW31270** | M131004  
**Schnabel's® Quietsche-Ente Glitzer**  
 100% Polyvinylchlorid  
 8 x 6,5 x 7 cm (Länge x Breite x Höhe) Mbw



**MBW31194** | M131194 **Schnabel's®**  
**Quietsche-Ente Glücksbringer**  
 8 x 8 x 8 cm (Länge x Breite x Höhe) Mbw



**MBW131109** | M131109 **Schnabel's®**  
**Quietsche-Ente Weihnachten**  
 100% Polyvinylchlorid  
 8 x 7 x 7,5 cm (Länge x Breite x Höhe) Mbw



**MBW31015** | M131015 **Schnabel's®**  
**Quietsche-Ente Weihnachten**  
 8 x 7 x 9 cm (Länge x Breite x Höhe) Mbw



**MBW131138** | M131138  
**Schnabel's® Quietsche-Ente Baby**  
 100% Polyvinylchlorid  
 8 x 7 x 8 cm (Länge x Breite x Höhe) Mbw



**MBW131265** | M131265  
**Schnabel's® Quietsche-Ente Einhorn**  
 100% Polyvinylchlorid  
 9 x 7 x 8,5 cm (Länge x Breite x Höhe) Mbw



**MBW131186** | M131186  
**Schnabel's® Quietsche-Ente Welt**  
 100% Polyvinylchlorid  
 9 x 7 x 8,5 cm (Länge x Breite x Höhe) Mbw



**MBW131267** | M131267 **Schnabel's®**  
**Quietsche-Ente Superduck**  
 100% Polyvinylchlorid  
 8 x 6,5 x 7,5 cm (Länge x Breite x Höhe) Mbw



**MBW131224** | M131224 **Schnabel's®**  
**Quietsche-Ente Clown**  
 100% Polyvinylchlorid  
 8 x 7,5 x 8 cm (Länge x Breite x Höhe) Mbw



**MBW31226** | M131226 **Schnabel's®**  
**Quietsche-Ente Heavy Metal**  
 8 x 8 x 8 cm (Länge x Breite x Höhe) Mbw



# STOFFTIERE & GIVE-AWAYS (QUIETSCH-ENTEN)



**MBW31034** | M131034 **Schnabels®**  
**Quietsche-Ente Braut**  
 8,5 x 7 x 8,5 cm (Länge x Breite x Höhe) Mbw



**MBW31029** | M131029 **Schnabels®**  
**Quietsche-Ente Bräutigam**  
 8,5 x 7 x 8 cm (Länge x Breite x Höhe) Mbw



**MBW132065** | M132065 **Schnabels®**  
**Quietsche-Ente Oktoberfest-Ente**  
 100% Polyvinylchlorid  
 8,5 x 7,5 x 7,5 cm (Länge x Breite x Höhe)Mbw



**MBW131228** | M131228 **Schnabels®**  
**Quietsche-Ente Strand**  
 100% Polyvinylchlorid  
 8 x 9 x 7 cm (Länge x Breite x Höhe) Mbw



**MBW31127** | M131127 **Schnabels®**  
**Quietsche-Ente Fußballfan**  
 8 x 8 x 7,5 cm (Länge x Breite x Höhe) Mbw



**MBW31254** | M131254 **Schnabels®**  
**Quietsche-Ente Rettungssanitäter**  
 100% Polyvinylchlorid  
 8 x 7,5 x 7,5 cm (Länge x Breite x Höhe) Mbw



**MBW32041** | M132041 **Schnabels®**  
**Quietsche-Ente Feuerwehr**  
 8 x 8 x 7,5 cm (Länge x Breite x Höhe) Mbw



**MBW31119** | M131119 **Schnabels®**  
**Quietsche-Ente Gärtner**  
 8 x 7 x 8 cm (Länge x Breite x Höhe) Mbw



**MBW32064** | M132064 **Schnabels®**  
**Quietsche-Ente Seemann**  
 8 x 8 x 8 cm (Länge x Breite x Höhe) Mbw



**MBW31181** | M131181 **Schnabels®**  
**Quietsche-Ente Krankenschwester**  
 8,5 x 6,5 x 8,5 cm (Länge x Breite x Höhe)Mbw



**MBW31221** | M131221 **Schnabels®**  
**Quietsche-Ente Zahnarzt**  
 8 x 8 x 7,5 cm (Länge x Breite x Höhe) Mbw



**MBW31157** | M131157 **Schnabels®**  
**Quietsche-Ente Schrauber**  
 8 x 7,5 x 8 cm (Länge x Breite x Höhe) Mbw



**MBW31158** | M131158 **Schnabels®**  
**Quietsche-Ente Zimmermann**  
 8,5 x 8,5 x 8 cm (Länge x Breite x Höhe) Mbw



**MBW31244** | M131244 **Schnabels®**  
**Quietsche-Ente Klempner**  
 100% Polyvinylchlorid  
 8 x 8 x 8 cm (Länge x Breite x Höhe) Mbw



**MBW31246** | M131246 **Schnabels®**  
**Quietsche-Ente Tischler**  
 100% Polyvinylchlorid  
 8 x 8 x 7 cm (Länge x Breite x Höhe) Mbw



**MBW31208** | M131208 **Schnabels®**  
**Renngewicht für Quietsche-Enten**  
 Polyvinylchlorid/Metall  
 3,5 x 3,5 x 2 cm (Länge x Breite x Höhe) Mbw



printwear®

**NT9651** Inflatable Neck Cushion Trip

41 x 25 x 0,2 cm



Aufblasbare Nackenstütze ‚Trip‘ | Inklusive Hülle aus PVC | Lieferung in gefaltetem Zustand



**korntex**



**KX514** | TRIO Automobile Trio Combi Bag

45 x 13,5 x 7 cm

Korntex



Set für's Auto | Verbandstoffe nach DIN 13164:2014 | Euro-Warndreick | Warnweste nach EN ISO 20471:2013 + A1:2016 | Verpackt in Nylontasche | Rückseite mit Klettband versehen zur Anbringung im Kofferraum | Lieferung ohne Inhalt/Deko



printwear®

**NT5807** Eiskratzer mit XXL-Schutz-Handschuh

100% Polyester  
36 x 15 cm



37,5 x 18,0 cm | Eiskratzer aus Kunststoff (ABS und Fiberglas) mit gefüttertem XXL-Schutz-Handschuh aus Polyester



printwear®

**NT5817** Ice Scraper ‚Jersey‘

Handschuh: 100% Polyester  
27,5 x 16 x 1,5 cm



Eiskratzer aus Kunststoff (ABS) mit Schutz-Handschuh aus 210D Polyester



**korntex**



**KX114** | SNAP Slap Wrap Porto

100% Polyester  
3 x 34 cm

Korntex



Buntes Schnappband mit Metallkern | Orange, Red, Green zertifiziert nach EN 71 | Das Band schnappt zu und wickelt sich um das Handgelenk, den Arm oder den Knöchel | Mit EAN Barcode ausgestattet



**Beechfield**  
ORIGINAL HEADWEAR



**CB400** | B400 Faux Fur Pop Pom Key Ring

One Size

Beechfield



Gewebtes Band – für Veredelungszwecke designed | Für einfaches Abnehmen und Austauschen | Abnehmbarer, luxuriöser Kunstpelz-Bommel | Mit anderen austauschbaren PopPom-Produkten kombinierbar

# STOFFTIERE & GIVE-AWAYS (GIVE-AWAYS & FAHNEN)



**MM23F** | MM23 **Binx Fridge Magnet**

100% Polyester  
XS (13 cm)

Mumbles

LIGHT BROWN

Hellbrauner, kleiner Bär mit Magneten an den 4 Pfoten | Entfernbare T-Shirt | Entspricht den europäischen Sicherheitsvorschriften nach EN71 für Spielzeuge | Trägt ein weißes T-Shirt | Polyester-Plüsch



**MM23K** | MM23 **Binx Key Ring Teddy**

100% Polyester  
XS (10 cm)

Mumbles

LIGHT BROWN

Schlüsselring-Bär | Entspricht den europäischen Sicherheitsvorschriften nach EN71 für Spielzeuge | Entfernbare T-Shirt | Nicht geeignet für Kinder unter 36 Monaten



**NT2758** **Schlüsseletui Zip**

100% Nylon  
11 x 7,8 x 1 cm

BLACK BLUE

Reißverschluss | 600D Nylon /PVC | Lieferung ohne Inhalt / Deko

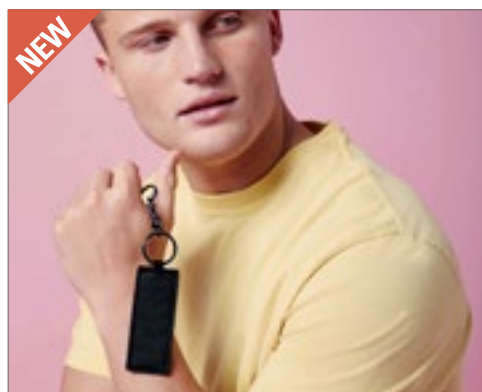

**BG744** | BG744 **Boutique Key Clip**

100% Polyurethan  
3,5 x 9 cm

BagBase

BLACK	BLACK/BLACK	NAVY
SOFT GREY	SOFT PINK	SOFT WHITE
TAN		

100% PU in Lederoptik | Feinkörniges Saffiano-Leder | Schlüssel-Clip aus hochglänzendem Metall | Kann als Schlüssel- oder Taschenanhänger verwendet werden | Zur Veredelung entwickelt



**BG745** | BG745 **Boutique Circular Key Clip**

100% Polyurethan  
Ø 7 cm

BagBase

BLACK	LILAC	MUSTARD	OYSTER
SAGE GREEN	SOFT BLUE	SOFT GREY	SOFT PINK
SOFT WHITE			

100% PU-Lederoptik | Feinkörniges Saffiano-Leder | Schlüssel-Clip aus hochglänzendem Metall | Kann als Schlüssel- oder Taschenanhänger verwendet werden | Zur Dekoration entwickelt



**BG746** | BG746 **Boutique Heart Key Clip**

100% Polyurethan  
7 x 6 cm

BagBase

BLACK	CORAL	ROSE GOLD	SOFT PINK
SOFT WHITE			

100% PU-Lederoptik | Feinkörniges Saffiano-Leder | Schlüssel-Clip aus hochglänzendem Metall | Kann als Schlüssel- oder Taschenanhänger verwendet werden | Zur Dekoration entwickelt



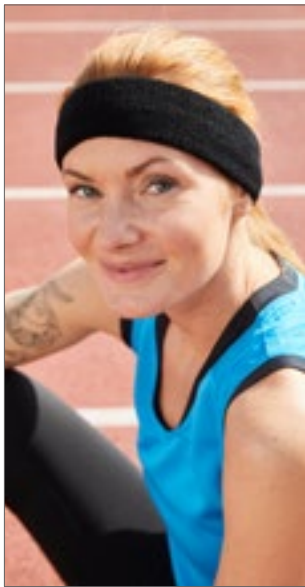

**MB042** | MB042 **Terry Headband**

80% Baumwolle / 20% Elasthan  
One Size

Myrtle beach

AQUA	BLACK	GOLD
GREEN	LIGHT BLUE	LIGHT GREY
LIGHT PINK	LIGHT YELLOW	LIME GREEN
NAVY	ORANGE	PINK
RED	ROYAL	TURQUOISE
WHITE		

Frottier-Stirnband für Sport und Freizeit | Maße: 5,5 cm Breite | Kopfumfang max. 57 cm



**C1520** **Schweißarmband**

79% Baumwolle / 13% Elasthan / 8% Polyester  
One Size

BLACK	LIGHT BLUE	LIGHT GREEN
NAVY	ORANGE	PURPLE
RED	ROSA	ROYAL BLUE
WHITE	YELLOW	

6 cm lang | Außenmaße Label: 5,3 x 3,4 cm

printwear®



QUADRA



**QD440** | QD440 **Water Bottle And Holder**

100% Polyester  
7,5 x 7,5 x 20 cm

Quadra

BLACK	BOTTLE GREEN	BRIGHT ROYAL
BURGUNDY	CLASSIC PINK	CLASSIC RED
FRENCH NAVY	GRAPHITE GREY	ORANGE
SKY BLUE	WHITE	

Polyester (600D) | Inklusive 500 ml-Wasserflasche | Gürtelschleife und Karabinerhaken | Weithalsflasche zum einfachen Befüllen und Reinigen | Ergonomischer, leicht greifbarer Flaschenhals | Weiche, ausklappbare Trinktülle mit Schraubverschluss | BPA-freie Softflasche | Lieferung ohne Inhalt/Deko

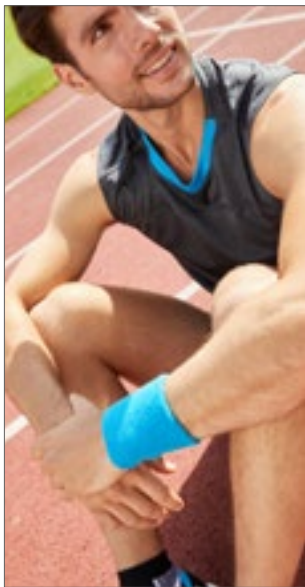

**MB043** | MB043 **Terry Wristband**

80% Baumwolle / 20% Elasthan  
One Size

Myrtle beach

AQUA	BLACK	GOLD
GREEN	LIGHT BLUE	LIGHT GREY
LIGHT PINK	LIGHT YELLOW	LIME GREEN
NAVY	ORANGE	PINK
RED	ROYAL	TURQUOISE
WHITE		

Armschweißband aus weichem Frottier | Maße: 8 cm Breite



**MB044** | MB044 **Sporty Wristband**

80% Baumwolle / 20% Elasthan  
One Size

Myrtle beach

AQUA	BLACK	GOLD
GREEN	LIGHT BLUE	LIGHT GREY
LIGHT PINK	LIGHT YELLOW	LIME GREEN
NAVY	ORANGE	PINK
RED	ROYAL	TURQUOISE
WHITE		

Extrabreites Armschweißband aus Frottee | Maße: 12cm



printwear®

**C1522** **Kopschweißband mit Label**

79% Baumwolle / 13% Elasthan / 8% Polyester  
One Size

BLACK	NAVY	ORANGE
RED	ROYAL BLUE	WHITE
YELLOW		

Labelgröße: ca. 9 x 3 cm

# STOFFTIERE & GIVE-AWAYS (GIVE-AWAYS & FAHNEN)



BagBase®



BG944 | BG944

**Sublimation Pencil Case**

100% Polyester  
21 x 12 cm

BagBase

BLACK	FUCHSIA	SAPPHIRE BLUE
-------	---------	---------------

Microfibre/600D Polyester | Druckoptimiertes Deko-Segment | Oberfläche für Sublimationsdruck in HD-Qualität in White | Hauptfach mit Reißverschluss | Lieferung ohne Inhalt/Deko



printwear®



NT9124

**Schlüsselsetui Edition**

100% Nylon  
11 x 7 cm

BLACK	COBALT BLUE	GREEN
RED	YELLOW	

70D Nylon | Mit schwarzem Streifen | Reißverschluss | Lieferung ohne Inhalt / Deko



QUADRA®



QD442 | QD442

**Pencil Case**

100% Polyester  
21 x 14 cm

Quadra

BLACK	BOTTLE GREEN	BRIGHT ROYAL
BURGUNDY	CLASSIC PINK	CLASSIC RED
FRENCH NAVY	PURPLE	SKY BLUE

Polyester (600D) | Hauptfach mit Reißverschluss | Internes Namensetikett | Lieferung ohne Inhalt/Deko



BagBase®



BG100 | BG100

**Brandable Key Clip**

100% Polyester  
2,5 x 20,5 cm

BagBase

BLACK	BLACK/WHITE
FUCHSIA	GREY
JUNGLE CAMO	MIDNIGHT CAMO
ORANGE	RAINBOW
RED	RED/WHITE/NAVY
ROYAL	WHITE
YELLOW	

Gurtband aus 100% Polyester | Zur Dekoration entwickelt | Strapazierfähiger Verschluss | Besonders festes Gurtband | Lieferung ohne Inhalt/Deko



printwear®



C4001

**Christmas Hat / Nikolaus Mütze**

100% Polyester  
30 x 38 cm

BLACK/WHITE	GREEN/WHITE
RED/WHITE	ROYAL BLUE/WHITE
YELLOW/WHITE	

Nikolausmütze aus Polyester | Weißer Saum ca. 5 cm



printwear®



C4007

**Christmas Hat / Nikolaus Mütze mit Pailletten**

100% Polyester  
One Size (29 x 37 cm)

RED/WHITE
-----------

Glitzernde Mütze mit umkehrbaren Pailletten



**FLAGNZ** Fahne Neuseeland

100% Polyester  
90 x 150 cm



**FLAGPL** Fahne Polen

100% Polyester  
90 x 150 cm



**FLAGDE** Fahne Deutschland

100% Polyester  
90 x 150 cm

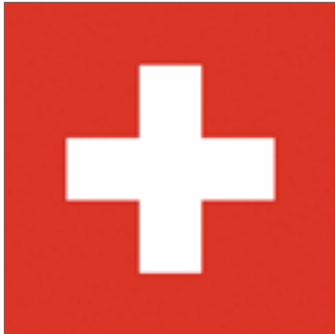

**FLAGCH** Fahne Schweiz

100% Polyester  
90 x 150 cm



**FLAGAT** Fahne Österreich

100% Polyester  
90 x 150 cm



**FLAGCZ** Fahne Tschechische Republik

100% Polyester  
90 x 150 cm



**FLAGNL** Fahne Niederlande

100% Polyester  
90 x 150 cm



**FLAGBE** Fahne Belgien

100% Polyester  
90 x 150 cm



**FLAGDK** Fahne Dänemark

100% Polyester  
90 x 150 cm



**FLAGSE** Fahne Schweden

100% Polyester  
90 x 150 cm



**FLAGNO** Fahne Norwegen

100% Polyester  
90 x 150 cm



**FLAGFR** Fahne Frankreich

100% Polyester  
90 x 150 cm



# HINWEISE

## Ein Wort zur Bedruckung

Wir weisen darauf hin, dass ggf. eine in den Wasch- und Pflegeanleitungen der Artikel angegebene höhere Waschttemperatur als 40° C durch eine Bedruckung außer Kraft gesetzt wird. Wir empfehlen grundsätzlich bedruckte Textilien bei maximal 40° C zu waschen, um die Druckqualität nicht zu beeinträchtigen.

## Farbbezeichnungen, Größenangaben und Waschverhalten

Farbbezeichnungen und Größenangaben wie sie in diesem Katalog erscheinen, unterliegen keinerlei Normen. Dies bedeutet konkret zum Beispiel, dass ein T-Shirt in Größe XL von Hersteller A völlig andere Abmessungen haben kann als ein T-Shirt in Größe XL von Hersteller B. Selbst innerhalb einer Marke können unterschiedliche Artikel (z. B. Poloshirt und T-Shirt) bei gleicher Größenangabe völlig unterschiedliche Abmessungen haben. Insbesondere bei sog. Slim-Fit/Body-Fit-Shirts müssen die Größenläufe nicht mit den Unisex-Artikeln der gleichen Marke übereinstimmen. Ähnliches gilt für Damen- und Herrenshirts des gleichen Herstellers. Es ist selbstverständlich, dass Damenshirts anders geschnitten sind als die entsprechenden Herrenshirts, obwohl die Größenangabe völlig identisch ist. Die Farbbezeichnungen sind häufig schon vom Namen her nicht wirklich aussagekräftig. Aber selbst bei Farbbezeichnungen von denen die meisten Verbraucher eine Vorstellung haben kommt es oft zu Abweichungen. Royalblau oder Apfelgrün stellen sich verschiedene Menschen unterschiedlich vor. Es gibt keine verbindliche Farbnorm. So kommt es vor, dass dieselbe Farbbezeichnung bei unterschiedlichen Marken oder auch unterschiedlichen Artikeln einer Marke völlig anders aussehen können. Leider lässt sich dieses Problem auch nicht durch die im Katalog abgedruckten Farbbalken lösen. Jeder abgedruckte Farbbalken im Katalog erscheint unter verschiedenen Lichtquellen anders und eine Textilfarbgebung zu 100 % im Papierdruck darzustellen ist nahezu unmöglich. Bevor Sie eine größere Menge Textilien bestellen oder gar bedrucken / besticken, sollten Sie sich gegebenenfalls ein Muster zur Ansicht bestellen. Reklamationen aufgrund von subjektiven Größen- oder Farbvorstellungen können nicht anerkannt werden. Eindringlich weisen wir darauf hin, dass jeder Textilartikel aus Baumwolle bzw. Baumwoll-Mischgewebe vor dem ersten Tragen gewaschen werden muss. Aufgrund der (zwar völlig unbedenklichen und ungefährlichen) chemischen Rückstände bei Textilien kann es bei sofortigem ungewaschenen Tragen insbesondere unter UV-Einwirkung zu chemischen Reaktionen zwischen Körperschweiß und den Rückständen kommen. Diese dadurch entstehenden Farbbeeinträchtigungen bleiben auch nach späteren Wäschen bestehen. Daraus resultierende Beanstandungen bzw. Reklamationen sind daher ausgeschlossen.

## Hinweise zur Batterieentsorgung

Im Zusammenhang mit dem Vertrieb von Batterien oder mit der Lieferung von Geräten, die Batterien enthalten, sind wir verpflichtet, Sie auf folgendes hinzuweisen: Sie sind zur Rückgabe gebrauchter Batterien als Endnutzer gesetzlich verpflichtet. Sie können Altbatterien, die wir als Neubatterien im Sortiment führen oder geführt haben, unentgeltlich an unserem Versandlager (Versandadresse) zurückgeben oder frei Haus an uns zurücksenden. Alternativ weisen wir darauf hin, dass Sie die eingerichteten öffentlichen Sammelstellen in Ihrer Wohngegend nutzen können. Die auf den Batterien abgebildeten Symbole haben folgende Bedeutung: Das Symbol der durchgekrenzten Mülltonne bedeutet, dass die Batterie nicht in den Hausmüll gegeben werden darf.

Pb = Batterie enthält mehr als 0,004 Masseprozent Blei

Cd = Batterie enthält mehr als 0,002 Masseprozent Cadmium

Hg = Batterie enthält mehr als 0,0005 Masseprozent Quecksilber.

## Bitte beachten Sie die folgenden Hinweise

Unterwäsche und Socken sind vom Umtausch ausgeschlossen.

Kein Umtausch-/Rückgaberecht ausgepackter Hemden/Blusen.

Schirmversand ab Länge 60 cm in separaten Kartons.

Alle Lieferungen ohne Inhalte und Deko.

Masken und Hygieneartikel sind vom Umtausch ausgeschlossen.



SOL'S  
the fair spirit

GILDAN

JAMES &  
NICHOLSON

JustCool  
RWD

mantis

tee JAYS



Beechfield  
ORIGINAL HEADWEAR

Neutral.  
Certified Responsibility™

ATLANTIS  
Trade Textilewear

promodoro

CG  
WORKWEAR

QUADRA

HALINK

BagBase

HALFAR  
Starke Taschen.

WROLY

PREMIER

Result

REGATTA  
PROFESSIONAL

KARLOWSKY



Westford  
Mill

Mumbles

bags GO

CONA  
SPORTS

VOSSEN  
A TOUCH OF ENERGY

DREAM  
ROOTS

myrtle  
beach

TYO  
HAND STITCHES

FLEXFIT  
BY YUPOONG

xpres



BABYBUGZ

TOWEL  
CITY



ARTG

YOKO  
HI-VIS

OLTEES!

splashmacs

EXNER  
Made mit System

larkwood  
Baby and Toddler Collection

Wintersport  
winter

ELEVATE

towel

Result  
core

SAFE-GUARD  
by Result

printwear

virshields

LINK  
KIDS  
WEAR

LINK  
SUBLIME  
TEXTILES

LINK  
KITCHEN  
WEAR

GENUINE RECYCLED

Result  
HEADWEAR

brain  
waves

mbw

CRAGHOPPERS  
EXPERT

THE ONE  
TOWELLING

DARE 2B  
ELITE/EDIT



# HD6 PRINTING TECHNOLOGY

Exklusiv in Österreich bei  
Druckraum



**DRUCKraum**

Schweizer International s.r.o.

 Perfektastraße 58  
1230 Wien  
 01 890 78 78  
 zentrale@druckraum.at

**Öffnungszeiten:**  
Mo-Fr 09:00 – 18:00  
Sa geschlossen  
 [www.druckraum.at](http://www.druckraum.at)